

ပြည်ထောင်စုသမ္မတမြန်မာနိုင်ငံတော်အစိုးရ
စိုက်ပျိုးရေး၊ မွေးမြူရေးနှင့် ဆည်မြောင်းဦးစီးဌာန
ကျေးလက်ဒေသဖွံ့ဖြိုးတိုးတက်ရေးဦးစီးဌာန
ဘီးလင်းမြို့နယ်



National Community Driven Development
လူထုဗဟိုပြုစီမံကိန်း

ဘီးလင်းမြို့နယ်

၂၀၁၇ခုနှစ်

လယ်စောလော့ကျေးရွာ

မာတိကာ

စဉ်	အကြောင်းအရာ	စာမျက်နှာ
၁။	မာတိကာ	၁
၂။	ဘီးလင်းမြို့နယ်မြေပုံ	၂
၃။	ကျေးရွာအုပ်စုမြေပုံ	၃
၄။	ကျေးရွာအခြေခံအချက်အလက်များ	၅-၆
၅။	လူထုပူးပေါင်းပါဝင်သော လူမှုဆန်းစစ်ခြင်းနှင့် အကဲဖြတ်ခြင်းလုပ်ငန်းစဉ် (PSA/PRA) အကျဉ်းချုပ်ဇယား	၇
၆။	(က) လူမှုရေးအရင်းအမြစ်ပြုပြင်မှုနှင့် သုံးသပ်ချက်	၈-၉
	(ခ) ဥစ္စာနေကြွယ်ဝမှု အဆင့်အတန်းသတ်မှတ်ခြင်းနှင့် အသက်မွေးဝမ်းကျောင်းပြု ဇယားနှင့် သုံးသပ်ချက်များ	၉-၁၀
	(ဂ) အရင်းအမြစ်ပိုင်ဆိုင်မှုသုံးသပ်ခြင်း	၁၁-၁၂
	(ဃ) ရာသီခွင်ပြု ပြုကွဲဒီဇိုင်းနှင့် သုံးသပ်ခြင်း	၁၃-၁၄
	(င) ပင့်ကူအိမ်သုံးသပ်ခြင်း	၁၅-၁၆
	(စ) ဗင်းကားချပ်	၁၇-၁၈
	(ဆ) အမျိုးသား/အမျိုးသမီးအခက်အခဲများ	၁၉
	(ဇ) ကျေးရွာမျှော်မှန်းချက် (အမျိုးသား/အမျိုးသမီး)	၂၀
	(ဈ) ဦးစားပေးလုပ်ငန်းများ	၂၁
၇။	ကော်မတီဝင်များရွေးချယ်ခြင်းနှင့် ကျေးရွာဖွံ့ဖြိုးရေးအစီအစဉ်ဆောင်ရွက်မှု မှတ်တမ်းခါတ်ပုံများ	၂၂
၈။	ကော်မတီဝင်များစာရင်း	၂၃
၉။	ကျေးရွာအချက်အလက်ပုံစံ (၁)	၂၄-၂၆
၁၀။	စီမံကိန်းအချိန်စက်ဝန်းအချိန်ဇယား (ပုံစံ-၂)	၂၇
၁၁။	ကျေးရွာဖွံ့ဖြိုးရေးဦးစားပေးအစီအစဉ် (ပုံစံ -၃)	၂၈-၂၉
၁၂။	ကျေးရွာအုပ်စုစီမံကိန်းလုပ်ငန်းရွေးချယ်ခြင်း (ပုံစံ-၄)	၃၀
၁၃။	အစည်းအဝေးမှတ်တမ်းများ	၃၁-၃၂
၁၄။	ကဏ္ဍအလိုက် အခက်အခဲမှတ်တမ်း	၃၃

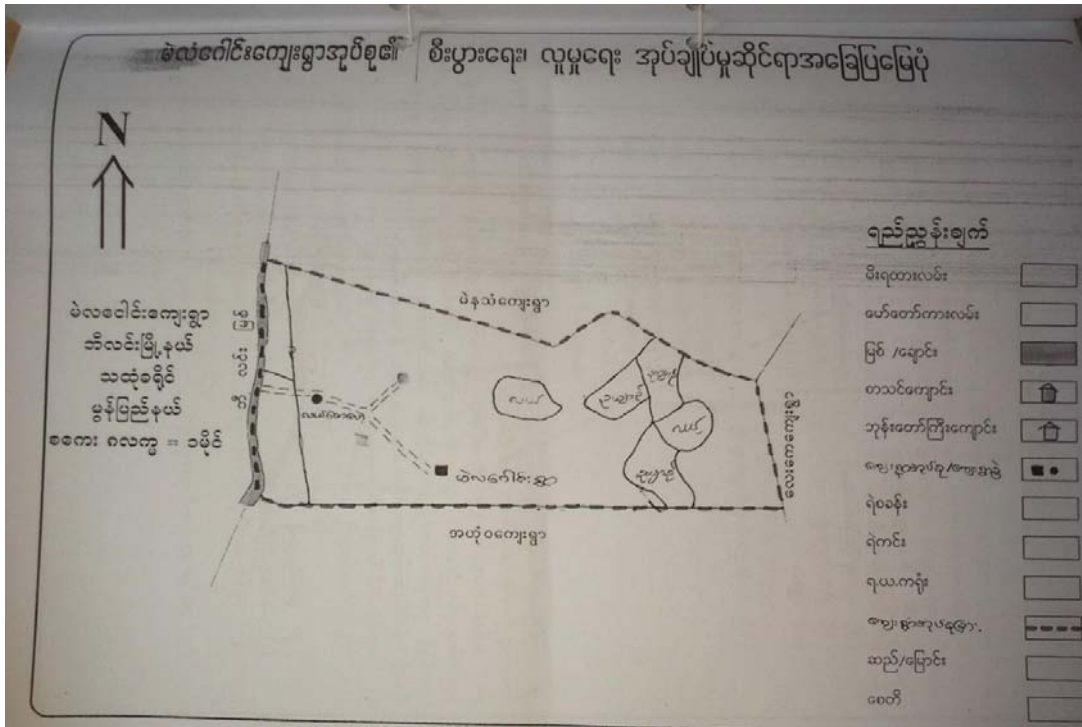

မဲလံဂေါင်းအုပ်စုတွင် ပါဝင်သောကျေးရွာများ

- မဲလံဂေါင်း
- လယ်စောလော့
- သပြတ်ချောင်း

ကျေးရွာ၏ အခြေခံအချက်အလက်များ

ကျေးရွာအတွင်းရှိစုစုပေါင်းအိမ်ထောင်စုနှင့် လူဦးရေ

အိမ်ထောင်စု	ကျား	မ	စုစုပေါင်း
၁၁၅	၂၁၁	၂၄၈	၄၅၉

လူမျိုးစု/လူမျိုးစုအိမ်ထောင်စု

အမျိုးအစား	အိမ်ထောင်စု	ကျား	မ	စုစုပေါင်း
ဗမာ	၉၅	၁၈၂	၂၂၇	၄၀၉
ကရင်	၂၀	၂၉	၂၁	၅၀

ထိခိုက်လွယ်အိမ်ထောင်စု

ထိခိုက်လွယ်အုပ်စု	အိမ်ထောင်စု	ကျား	မ	စုစုပေါင်း
သက်ကြီးရွယ်အို				၃၂
အမျိုးသမီးဦးဆောင်				
မသန်စွမ်း				၃
မြေယာမဲ့				

ကျေးရွာရှိအခြေခံအဆောက်အအုံများ

ပညာရေး	ခြံစိပ်ပါ	ကျန်းမာရေး	ခြံစိပ်ပါ	ဘာသာရေး	ခြံစိပ်ပါ
အထက်တန်းကျောင်း		ဆေးရုံ		ဘုရား/စေတီ	√
အလယ်တန်းကျောင်း		ကျန်းမာရေးဌာန		ဘုန်းကြီးကျောင်း	√
မူလတန်းကျောင်း	√	ကျန်းမာရေးဌာနခွဲ		ဟိန္ဒူဘုရားကျောင်း	
မူကြိုကျောင်း	√	ဆေးခန်း		ခရစ်ယာန်ဘုရားကျောင်း	
အခြား		အခြား		ဗလီ	
မှတ်ချက်		မှတ်ချက်		မှတ်ချက်	

အဓိကစီးပွားရေးလုပ်ငန်းများ

စိုက်ပျိုးရေး	မွေးမြူရေး	အသေးစားစီးပွားရေးလုပ်ငန်းများ	အခြား

ကျေးရွာအတွင်းအဓိကပိုင်ဆိုင်မှုများ

ကျေးရွာပိုင်ဆိုင်မှုများ	စိုက်ပျိုးရေး	စားကျက်မြေ	သစ်တောမြေ	သဲ/ကျောက်ရရှိမှု	ရေတွင်း/ရေကန်	စက်ရေတွင်း
အရေအတွက်						
ကျေးရွာပိုင်ဆိုင်မှုများ						
အရေအတွက်						

ကျေးရွာအတွင်းအခြားပိုင်ဆိုင်မှုများ

ကျေးရွာပိုင်ဆိုင်မှုများ	ရေတင်စက်	ထွန်	ထယ်	ကျွဲ	နွား	အခြား
အရေအတွက်						
ကျေးရွာပိုင်ဆိုင်မှုများ						
အရေအတွက်						

အခြားကျေးရွာရှိအသုံးပြုနိုင်သော အရင်းအမြစ်/ အချက်အလက်များ

အရင်းအမြစ်	ဆေးခန်း	မူလတန်းကျောင်း	ဈေး	ကျွမ်းကျင်လုပ်သား	လုပ်သား	မြေတူးစက်	လမ်းကြိုတ်စက်
အရေအတွက်							

၅။ လူထုပူးပေါင်းပါဝင်သော လူမှုဆန်းစစ်ခြင်းနှင့် အကဲဖြတ်ခြင်းလုပ်ငန်းစဉ် (PSA/PRA)
အကျဉ်းချုပ်ဇယား

လူထုပူးပေါင်းပါဝင်သော လူမှုဆန်းစစ်ခြင်းနှင့် အကဲဖြတ်ခြင်း လုပ်ငန်းစဉ်(PSA/PRA)
အကျဉ်းချုပ်ဇယား

ပယ်ဖျက် လာ ကျေ ၂၇

စဉ်	အကြောင်း အရာ	ရက် စွဲ	ဦးတည်အုပ်စု	တက်ရောက်သူ			အဓိကဆွေးနွေးချက်များ
				ကျား	မ	ပေါင်း	
၁	လူမှုစီးပွား အဆင့် သတ်မှတ်ခြင်း (Wealth Ranking)	18.1.17	ရွှမ်းသာအလယ် အလတ်၊ နှမ်းပေါ၊ အလွန်နှမ်းပေါးအုပ်စု များ	၁၁	၁၃	၂၄	ကျေးရွာလူမှုစီးပွား အုပ်စုများ ခွဲခြား သတ်မှတ်နိုင်ရေး အတွက် အခြေခံနှုန်းများသတ်မှတ်ခြင်း၊ ကျေးရွာသား များနှင့် အများ သဘောတူ ခွဲခြားသတ်မှတ်ခြင်း
၂	ရာသီဥတုပြဿနာ (Seasonal Calendar)	18.2.17	ကော်မတီဝင်(အမျိုးသ မီးအမျိုးသားများ)	၉	၇	၁၆	ရာသီဥတုဖိုက်ပျိုးသီးနှံများလယ်ယာလုပ်ငန်းများ၊ နေ့စား လုပ်ငန်းများ၊ ဓွေးဖြူရေးလုပ်ငန်းများ၊ ဝမ်းစာ စုလုံမှု နှင့်ပွဲတော်များ
၃	ကျေးရွာလူမှုရေး ပြဿနာ စာသေ ခြေပုံ(Social map/resource map)	18.1.17	ရပ်မိရပ်စ ကော်မတီဝင်များ	၃	-	၃	ဆိပ်အမျိုးအစားများ အခြေခံအဆောက်အအုံများ၊ လမ်းဝန်းဆက်သွယ်ရေးအခြေအနေ၊ လယ်ယာခြေများ၊ မြစ်ချောင်းများ၊ ရေတွင်း၊ ရေကန်များ၊ သစ်တောများ
၄	ပြဿနာသစ်ပင် (Problem tree)		အမျိုးသားများကော်မ တီဝင်များ				ဆွေးနွေးထားသော အခြေခံအဆောက်အအုံများ၊ အသက် ဓွေး ဝမ်းကျောင်းလုပ်ငန်းများ နှင့် ပညာရေး၊ ကျန်းမာရေး
၅	ပြဿနာသစ်ပင် (Problem tree)		အမျိုးသမီးများ				ဆွေးနွေးထားသော အခြေခံအဆောက်အအုံများ၊ အသက် ဓွေး ဝမ်းကျောင်းလုပ်ငန်းများ
၆	ကျေးရွာ၏ (၄)နှစ်စဉ်စားဝေး အစီအစဉ်ဇယား	18.1.17	အမျိုးသားအုပ်စုအမျိုး သမီးအုပ်စု၊ လူငယ်အုပ် စု၊ ရပ်မိရပ်စအုပ်စု	၃၃	၃၇	၆၀	အကျိုးပြုခြင်း ရေအကျိုးခံစားခွင့်နှင့် အဓိက လိုအပ် ချက်များ အပေါ် မူတည်၍ ဆုံးဖြတ်သည်။
၇	အခွဲအစည်း ချိတ်ဆက် ဇယား(Venn Diagram)	18.1.17		၁၅	၁၅	၃၀	ကျေးရွာအတွင်းရှိ အခွဲအစည်းများ မည်သည့်အတွက် မည်သည့်အခွဲအစည်းများ ချိတ်ဆက်လုပ်ကိုင်မှု
၈	ပင့်ကူဆိပ်ကွန်ယက် (Spider Web)	18.1.17	အမျိုးသားများနှင့် အမျိုးသမီးများ	၁၅	၁၅	၃၀	အမျိုးသားများနှင့် အမျိုးသမီးများ တန်းတူ အခွင့်အရေးများ ရရှိမှုနှင့် မရရှိသည့် အကြောင်းအရင်းများ
၉	ပြဿနာအခွင့်အရေး ၊ လက်ရှိ အခြေအနေ နှင့် မြှောင်လဲမှု ညွှန်းကိန်းများ	18.1.17	ကျေးရွာလူထု	၂၃	၃၇	၆၀	ပြဿနာအခွင့်အရေးလက်ရှိအခြေအနေကို သိရှိနိုင် ရန်နှင့် မြှောင်လဲမှု ညွှန်းကိန်းများ

ခ။ ဥစ္စာနေကြွယ်ဝမှု အဆင့်အတန်း သတ်မှတ်ခြင်းနှင့် အသက်မွေးဝမ်းကျောင်းပြဇယား

ကျေးဉာ - လယ်စိုက်ရေး ဥစ္စာနေကြွယ်ဝမှု ပြဇယား
 ဒဂုံစု - မဲလဲကျေး
 မြို့နယ် - ကီးလင်း
 ၇က်စွဲ - 18-1-17

အဆင့်	သတ်မှတ်ချက်	အိမ်ထောင်စုအရေအတွက်	ရာခိုင်နှုန်း
မြေလည်သောဒဂုံစု	ပျံ့စောင်းအိမ်ထောင်စု / လယ် (၃) ကွက် စောင်းထိုးခြံ / ရေကန် / ချောင်း / ယာ / ဧွဲ	25	22%
အလယ်အလတ်ဒဂုံစု	ယာခင်း / ကျွဲ (၂) ကောင် / ပျံ့စောင်းအိမ် လယ် အနည်းငယ် / ခြံ အနည်းငယ်	30	26%
မမြေလည်သောဒဂုံစု	ဝါးအိမ် ၁၀ က / ၁၀ က / ၁၀ က	50	43%
အခွမ်းပါးဆုံးဒဂုံစု	ဝါးအိမ် ၁၀ အိမ်	10	9%

ပါဝင်ဆွေးနွေးသူ
 ကျား - ၁၅/၈-၁၅
 ဦးဆောင်ဆွေးနွေးသူ - ဒေါ်နော်ခင်ဖြူဝင်း
 မှတ်တမ်းတင်သူ - ဒေါ်ဂမ္မာဝင်း

6

၁။ ဥစ္စာနေကြွယ်ဝမှု အဆင့်အတန်း သတ်မှတ်ခြင်းနှင့် အသက်မွေးဝမ်းကျောင်းပြုဇယားသုံးသပ်ချက်

ကျေးဇူး	လယ် စားရေး	မြို့နယ်	ခရိုင်
အုပ်စု	မင်္ဂလာဒုံ	ရပ်ကွက်	၁၈ - ၇ - ၁၇

ဥစ္စာနေ ကြွယ်ဝမှု ပြင်ပကုန်ကြေး၊ ကျေးဇူး၊ ခွဲငါးခွဲနှုန်းအပါအဝင်

- မင်္ဂလာဒုံကျွန်းကျေးဇူးနှင့် နယ်ကျွန်း၊ နယ်ကျွန်းစု (၁၀) နှင့် မြေပေ ၃၇
- စားနပ်ရိက္ခာ (၂၅) နှင့် အလယ်ကလေး (၃၀) နှင့်
- မြေပေ ၃၀ နှင့် စားနပ်ရိက္ခာ (၂၅) နှင့် ဖြစ်ပါသည်။

- ဆင်းရဲနွမ်းပါးသည့် အခြေအနေအထား၊ စားစား၊ ကျွမ်းကျင်မှု၊ လုပ်ငန်း
- လုပ်ငန်းအမျိုးအစားအရ ပုံမှန်အမြတ် ရရှိခြင်း၊ အလုပ်အကိုင်အခွင့်အလမ်း
- ပုံမှန်ရရှိခြင်း၊ စားနပ်ရိက္ခာအရေအတွက် မပြည့်စုံခြင်း၊ မလေး၊ များခြင်း၊ လုပ်ငန်းအရပ်ရပ်
- စီမံခန့်ခွဲခြင်း၊ အသက်မွေးဝမ်းကျောင်းအရပ်ရပ်၊ မြေပေ၊ အခြေအနေအထား

- အနီးအနားကျေးဇူးနှင့် အခြားအခြေအနေအထား၊ စားနပ်ရိက္ခာနှင့် ဆင်းရဲနွမ်းပါးသူ
- များစွာ အားလပ်ချိန်တွင် အနီးအနားရှိ စားနပ်ရိက္ခာနှင့် အခြေအနေအထား အရပ်ရပ်
- များစွာ အားလပ်ချိန်တွင် အနီးအနားရှိ စားနပ်ရိက္ခာနှင့် အခြေအနေအထား အရပ်ရပ်
- အခြေအနေအထား အရပ်ရပ်၊ အခြေအနေအထား အရပ်ရပ်

- လက်ထောက်အဖြစ် လုပ်ငန်း၊ ကျွမ်းကျင်မှု အရပ်ရပ်၊ များစွာ
- အခြေအနေအထား အရပ်ရပ်၊ အခြေအနေအထား အရပ်ရပ်၊ များစွာ
- အခြေအနေအထား အရပ်ရပ်၊ အခြေအနေအထား အရပ်ရပ်၊ များစွာ
- များစွာ အခြေအနေအထား အရပ်ရပ်၊ အခြေအနေအထား အရပ်ရပ်၊ များစွာ

၈။ အရင်းအမြစ်ပိုင်ဆိုင်မှုပြဇယား

ဒဂုန် အမြစ်သုံး စွဲမှုဇယား		
ကျေးဇူး - မဲလ်ဂေါင်		မြို့နယ် - ဘီးလင်
အုပ်စု - လယ်စောလော		ရက်စွဲ - ၁၈. ၁. ၂၀၁၇
ကျား	၈	ကျား / ၈
ဝါးစောင်မျှော်	အယ်ချယ်စက် အိမ်	တော / တောငါး
သစ်စောင်မျှော်		သဲ / ကျောက်
		ရေ / ကျွဲလျှော် / လယ်
		ကျေး / အယ်ချယ်စက်
		လမ်း / စာသင်ကျောင်း
		ဘူး / ဇွဲ ကျောင်း
		မီးခွေ
		ချွေခိုင်
ပါဝင် ချွေခွေ ခွေခွေ		ဦးဆောင်ချွေခွေခွေ -
ကျား - ၁၅ / ၈ - ၁၀		ဒေါ်နော်ခင်ချိုဝင်း
		မြတ်ဗုဒ္ဓတင်ခွေ - ဒေါ်တင်တင်ခွေ

ယ။ ရာသီခွင်ပြ ပြက္ခဒိန်

ကျေးဇူး - အလှူခွဲ - နယ်စောရွာ၊ က သိဒ္ဓ ဧပြေကွဲဒိန်
 မဲလ်တိုင်၊
 ဇူလိုင် - ၁၈၊ ၁၉၇၅

အစောင်းအရာ	တနင်္ဂနွေ	တနင်္လာ	မင်္ဂလာ	ဗုဒ္ဓဟူး	သောတနင်္ဂနွေ	စနေ	အင်္ဂါ	ဗုဒ္ဓဟူး	သောတနင်္ဂနွေ	စနေ	အင်္ဂါ	ဗုဒ္ဓဟူး	သောတနင်္ဂနွေ	စနေ	အင်္ဂါ
ကသိဥတု	မူဖြင့်	မူဖြင့်	မူ/ပုည	မိုး/ပုည	မိုး/ပုည	မိုး/ပုည	မိုး/ပုည	မိုး/ပုည	မိုး/ပုည	မိုး/ပုည	မိုး/ပုည	မိုး/ပုည	မိုး/ပုည	မိုး/ပုည	မိုး/ပုည
စိုက်ပျိုးရေး/အလှူအကူ	သစ်ခွက်/ခွက်	သစ်ခွက်/ခွက်	မိုး/မိုး	မိုး/မိုး	မိုး/မိုး	မိုး/မိုး	မိုး/မိုး	မိုး/မိုး	မိုး/မိုး	မိုး/မိုး	မိုး/မိုး	မိုး/မိုး	မိုး/မိုး	မိုး/မိုး	မိုး/မိုး
ကျန်းမာရေး	-	-	အစော	အစော	အစော	အစော	အစော	အစော	အစော	အစော	အစော	အစော	အစော	အစော	အစော
ဝင်ငွေ	သင့်	သင့်	ဝင်ငွေ	ဝင်ငွေ	ဝင်ငွေ	ဝင်ငွေ	ဝင်ငွေ	ဝင်ငွေ	ဝင်ငွေ	ဝင်ငွေ	ဝင်ငွေ	ဝင်ငွေ	ဝင်ငွေ	ဝင်ငွေ	ဝင်ငွေ
အားလပ်ရက်	မဟုတ်	မဟုတ်	မဟုတ်	မဟုတ်	မဟုတ်	မဟုတ်	မဟုတ်	မဟုတ်	မဟုတ်	မဟုတ်	မဟုတ်	မဟုတ်	မဟုတ်	မဟုတ်	မဟုတ်
ပွဲတော်	သီရိမင်း	-	အ	အ	အ	အ	အ	အ	အ	အ	အ	အ	အ	အ	အ

ပါဝင်ရေး: ၅၅-၁၅ - ၇၅၊ ၁၀၁၆ (၁၅)
 စုစုပေါင်း - ၄၅
 ပွဲတော်ရေး: ၅၅-၁၅ - ၇၅၊ ၁၀၁၆ (၁၅)
 မှတ်တမ်းတင်သူ -

ယ။ ရာသီခွင်ပြ ပြက္ခဒိန် သုံးသပ်ချက်

ရာသီခွင်မြေပုံ၊ ယော၊ ဗု စော၊ မြေခွေ၊ ခြင်၊ ခွေ ထပ်၊ စင်ခြင်

ကျွေးဉာ - လယ်စားလော
 အုပ်စု - မဲလဲဂေါင်

မြို့နယ် - အိလင်၊
 ရက်စွဲ - 18. 1. 17

- လယ်ယာ၊ စောင့်ထပ်ခြင်း၊ ယာအလိုင်၊ အစိုကအသလ်စွေ၊ ဝမိကျော့၊ လုပ်ငန်း ဖြစ်သည်။
- အစိုက လုပ်ငန်းကို မလုပ်နိုင်ဘော အစို ဝေ့တ၊ ၊ ကွဲကျော့၊ ၊ မိ၊ ဝေ့စို ဆို သစ်ခွေ ဝါခွေလုပ်ငန်းများ လုပ်နိုင်စွဲသည်။
- ဝင်ငွေ အရ ဆင်းရဲသူများ သည်ကျပ်ပါ လုပ်ငန်းများ ဖြစ်ပေါ်သည်။
- အမျိုးသားနှင့် အမျိုးသမီး ဝင်ငွေ အပညာ ယာကျော့ကြား ဖွဲ့ပါသည်။
- ကျွေးဉာ တွင် ဝေ့စို ဝေ့စို ဝေ့စို သို့မဟုတ် မှတ်ပါ။
- ငှက်ကို ဝေ့စို ဝေ့စို ဝေ့စို သည် တွေ့ရက အသုံးစရိတ် အတွက် လုံလောက်မှု မရှိပါ။
 အကယ်၍ ဆိုသော် အလုပ်အကိုင် ကွဲလွန်လှည့်ပါခြင်း၊ အလုပ်အကိုင် ပျက်စီးမှု မရှိခြင်း စောင့် ဖြစ်သည်။
- အမျိုးသမီး အစိုက အသလ်စွေ၊ ဝမိကျော့၊ လုပ်ငန်း ယာ စောင့်ခွဲ ၊ ယက်ပစ် ၊ ဝမိစိုက် ဝမိစိုက် ၊ လိုင်လုပ်ယာလုပ် ၊ အစွေခွေ ခွဲစွေခွေ ဝါခွဲ ဝေ့စို ကျော့စော့ စသည်တို့ ဖြစ်သည်။
- အမျိုးသမီး ဝေ့စို အမျိုးသား အိမ်ထောင် များသည် ဝင်ငွေ မတူညီပါ။ အမျိုးသမီး အိမ်ထောင် ဝေ့စို များသည် အမျိုးသား အိမ်ထောင် ဝေ့စို မတူညီပါ။
- အမျိုးသားများ ဝေ့စို အမျိုးသမီး များသည် အစို အား အစို မကျခြင်း ၊ တူညီစွာ အား အား အတွက် တူညီစွာ အလုပ် အား ဝေ့စို ၊ အမျိုးသမီး များသည် အလုပ် အကိုင် အစို အလုပ် ဝေ့စို ၊ အိမ်ထောင် များသည် ဝေ့စို စောင့် အမျိုးသား များသည် အမျိုးသမီး ထက် ဝင်ငွေ များသည် တူညီသည်။

င။ ပင့်ကူအိမ်သုံးသပ်ခြင်း သုံးသပ်ချက်

ကျေးဇူး - လယ်စေတနာ

မြို့နယ် - သီပေါ

ရက်စွဲ - မတ်လ ၁၅

ဂဏန်း - ၁၈ ၂ ၁၇

ပင့်ကူအိမ်သုံးသပ်ခြင်း အစွဲအမတ် ဖြစ်ခြင်း အကျဉ်းချုပ်

အမျိုးသမီးများ၏ လုပ်ငန်းနှင့် ပတ်သက်သည့် အချက်အလက်များကို ပြန်လည်စစ်ဆေးရာတွင် အမျိုးသမီးများသည် အားလုံးပင် အားပေးပါသည်။

အမျိုးသားများ၏ ပါဝင်ဆုံးဖြတ်မှုများသည် အမျိုးသမီးများ၏ အကျိုးအမြတ်ကို ထိခိုက်စေခြင်းမရှိအောင် စောင့်ကြည့်ရမည်။

အမျိုးသမီးများ၏ အချက်အလက်များကို ပြန်လည်စစ်ဆေးရာတွင် အမျိုးသမီးများ၏ အကျိုးအမြတ်ကို ထိခိုက်စေခြင်းမရှိအောင် စောင့်ကြည့်ရမည်။

အမျိုးသမီးများ၏ အကျိုးအမြတ်ကို ထိခိုက်စေခြင်းမရှိအောင် စောင့်ကြည့်ရမည်။

ကျေးဇူးအတွက် အမျိုးသမီးများ၏ အကျိုးအမြတ်ကို ထိခိုက်စေခြင်းမရှိအောင် စောင့်ကြည့်ရမည်။

၈။ တင်းကားချပ်

အာဖွ.အစည်း: ညိုက်ဆက်မူဝါဒများ:

ကျေးဇူး - လယ်စားရွာ
အရပ် - မင်္ဂလာဒုံ:

မြို့နယ် - အိုးပေး
ဂရိတ် - 18. 1. 17



ပိုင်ဆိုင်ဆွေးနွေးသူ
မြို့ - ၁၅ ၆ - ၁၅
ရက် - ၂၀

မြို့ - ဆောင်ရွက်ပြီးသူ - အိုးပေး
ဖွဲ့စည်းသူ: အိုးပေး

၈။ ဗင်းကားချပ် သုံးသပ်ချက်

နမူနာ အလုပ်အကိုင် ပြင်ဆင်ရေး အဖွဲ့ချုပ် အဖွဲ့

ကျေးဇူး - လယ်စားလှ
 အုပ်ချုပ် - မင်းဂေါတီ

ဇူလိုင်လ - ၁၆
 ၁၉၅၅ - ၁၈ ၇.၅၇

- ၀ ကျေးဇူးနှင့် အုပ်ချုပ်ရေး အဖွဲ့ အဖွဲ့ဝင်များသည် ကျေးဇူးအဖွဲ့အဖွဲ့က အလုပ်အကိုင် ပြင်ဆင်ရေး အဖွဲ့ နှင့် တွဲဖက် ဆောင်ရွက်ခဲ့ခြင်းကို ဆောင်ရွက်သည်။
- ၀ နယ်စပ်ဒေသ၊ ကလေး၊ ကလေးတို့အဖွဲ့၊ ရှေးဟောင်းအဖွဲ့၊ ဒုတိယအဖွဲ့၊ ၁၇၀၀၀၀ အဖွဲ့၊ များပြားစွာ ကျေးဇူးပြု ဆောင်ရွက်ခဲ့ခြင်းကို ဆောင်ရွက်သည်။
- ၀ ငွေရေးကြေးရေး ပြဿနာ ဆက်လက် ဆောင်ရွက်ခဲ့ခြင်း၊ များပြားစွာ ဆောင်ရွက်ခဲ့ခြင်း၊ နှင့် ကျေးဇူးပြု ဆောင်ရွက်ခဲ့ခြင်းကို ဆောင်ရွက်ခဲ့သည်။
- ၀ အုပ်ချုပ်ရေး၊ များပြားစွာ ဆောင်ရွက်ခဲ့ခြင်းကို ဆောင်ရွက်ခဲ့သည်။ ၁၆၀၀၀၀ ငွေရေးကြေးရေး၊ များပြားစွာ ဆောင်ရွက်ခဲ့ခြင်းကို ဆောင်ရွက်ခဲ့သည်။ ကျေးဇူးပြု ဆောင်ရွက်ခဲ့ခြင်းကို ဆောင်ရွက်ခဲ့သည်။
- ၀ ပညာရေးနှင့် ပတ်သက်၍ နယ်စပ်ဒေသကို ဆောင်ရွက်ခဲ့ခြင်းကို ဆောင်ရွက်ခဲ့သည်။

၁၀။ အမျိုးသား/ အမျိုးသမီး အခက်အခဲများ

ကျေးဇူး - လယ်စေ့စေ့
အုပ်စု - မုံလံင်ဂါး

ရက်စွဲ - ၇.၁၀.၂၀၁၇

* အခက်အခဲ (အမျိုးသား + အမျိုးသမီး)

- ဆေးကုသမှုရယူရန်ခက်ခဲသည်။
- ကျန်းမာရေးကုသမှု
- ပညာရပ်ကုသမှု
- လယ်ယာအသက်မွေးဝမ်းကျောင်းကုသမှု
- စာပေပညာရပ်အသက်မွေးဝမ်းကျောင်းကုသမှု
- စီးပွားရေးကုသမှု

* ကျန်းမာရေး (အမျိုးသား + အမျိုးသမီး)

- စာပေပညာရပ်အသက်မွေးဝမ်းကျောင်းကုသမှု
- လယ်ယာအသက်မွေးဝမ်းကျောင်းကုသမှု
- ဆေးကုသမှုရယူရန်ခက်ခဲသည်။
- စီးပွားရေး၊ ဖွံ့ဖြိုးရေး၊ ကျန်းမာရေးကုသမှု
- ကျန်းမာရေး၊ ဖွံ့ဖြိုးရေး၊ ကျန်းမာရေးကုသမှု
- ပညာရေး၊ ဖွံ့ဖြိုးရေး၊ ကျန်းမာရေးကုသမှု

၇။ ကျေးရွာမှော်မှန်းချက် (အမျိုးသား/ အမျိုးသမီး)

ကျေးရွာ - လယ်စွဲရွာ
အုပ်စု - မုံလံင်ဂါ

ရက်စွဲ - ၁၅. ၇. ၂၀၁၇

* အခက်အခဲ (အမျိုးသား + အမျိုးသမီး)

- ဆေးကုသမှုရယူရန်ခက်ခဲသည့်အခက်အခဲ
- ကျန်းမာရေးအခက်အခဲ
- ပညာရေးအခက်အခဲ
- စားနပ်ရိက္ခာအခက်အခဲ
- စာပေစာရင်းစာရင်းအခက်အခဲ
- စီးပွားရေးအခက်အခဲ

* ကျေးမွန်ချက် (အမျိုးသား + အမျိုးသမီး)

- စာပေစာရင်းစာရင်းအခက်အခဲ
- စားနပ်ရိက္ခာအခက်အခဲ
- ဆေးကုသမှုရယူရန်ခက်ခဲသည့်အခက်အခဲ
- စီးပွားရေးနှင့်အခြားအခက်အခဲ
- ကျန်းမာရေးနှင့်အခြားအခက်အခဲ
- ပညာရေးနှင့်အခြားအခက်အခဲ

၇။ ဦးစားပေးလုပ်ငန်းများ

ကျေးဇူး လုပ်ဆောင်စေ
 အပင် - ပင်လိုင်
 ဖြေပေးပါ - ဒါလင်း
 အဖေ - 13.1.17

အကျင့်ဝင်ဆောင်ရွက်ပါများ

- * မူလတန်းကျောင်းဆောင်ရွက်ပေးခြင်း (ကျား 11 ယောက်)
 - * ကျေးဇူးတော်နှင့်ပတ်သက်၍ ဆောင်ရွက်ပေးခြင်း (ကျား 1 ယောက်)
 - * ရွာတွင်းကျွတ်ရစ်ပေးခြင်း (ကျား 1 ယောက်)
 - * မူလတန်းကျောင်းကမ်းစားဆောင်ရွက်ပေးခြင်း ကျား 1 ယောက်
 - * ဆေးပေးပေးဆောင်ရွက်ပေးခြင်း (ကျား 1 ယောက်)
 - * မူလတန်းကျောင်းအဝင်အမြင်ကျွတ်ရစ်ပေးခြင်း (ကျား 1 ယောက်)
 - * မူလတန်းကျောင်းဆောင်ရွက်ပေးခြင်း (ကျား 1 ယောက်)
- အကျင့်ဝင်ဆောင်ရွက်ပါများ
- * ကျွမ်းကျင်အထူးဆောင်ရွက်ပေးခြင်း (ကျား 1 ယောက်)
 - * ကျေးဇူးတော်ပေးဆောင်ရွက်ပေးခြင်း (ကျား 1 ယောက်)
 - * အထူးဆောင်ရွက်ပေးခြင်း ကျား 1 ယောက်
 - * စားနပ်ရိက္ခာဆောင်ရွက်ပေးခြင်း ၁ ယောက်
 - * လုပ်ငန်းဆောင်ရွက်ပေးခြင်းနှင့်ဆောင်ရွက်ပေးခြင်း (ကျား 1 ယောက်)
 - * ကျွမ်းကျင်အထူးဆောင်ရွက်ပေးခြင်းနှင့်ဆောင်ရွက်ပေးခြင်း (ကျား 1 ယောက်)
 - * အထူးဆောင်ရွက်ပေးခြင်း (ကျား 1 ယောက်)
 - * ဆေးပေးဆောင်ရွက်ပေးခြင်း (ကျား 1 ယောက်)
 - * စားနပ်ရိက္ခာဆောင်ရွက်ပေးခြင်းနှင့်ဆောင်ရွက်ပေးခြင်း (ကျား 1 ယောက်)

၇။ ကော်မတီဝင်များရွေးချယ်ခြင်းနှင့် ကျေးရွာ ဖွံ့ဖြိုးရေး အစီအစဉ် ဆောင်ရွက်မှုမှတ်တမ်းခါတ်ပုံများ



၈။ ကော်မတီဝင်များစာရင်း

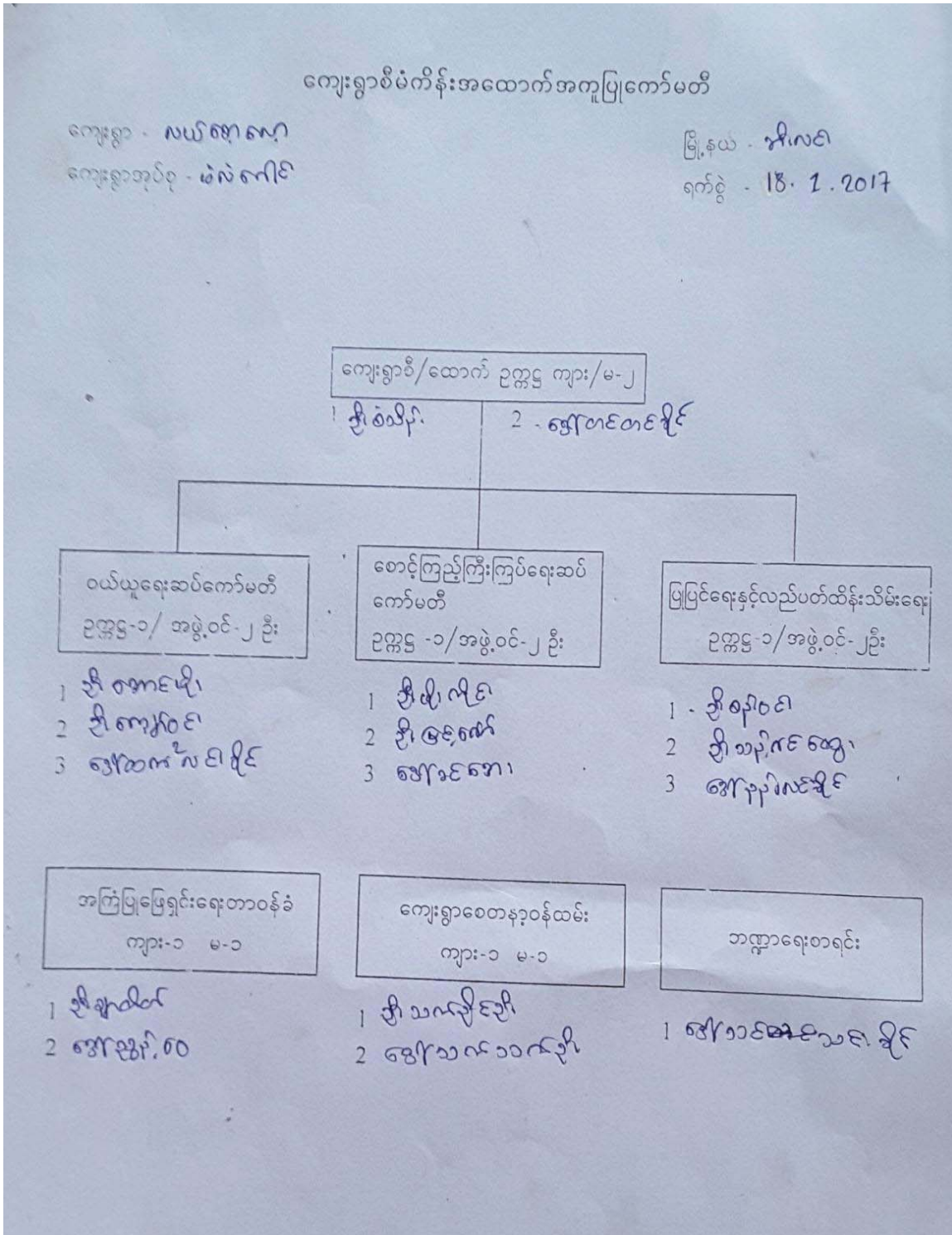

၉။ ကျေးရွာအချက်အလက်ပုံစံ (၁)

ပုံစံ - ၉ - ၁ ကျေးရွာအခြေခံအချက်အလက်ပုံစံ (Form F-1)

လမ်းညွှန်ချက်၊ ကျေးရွာတစ်ရွာသို့ ပထမဆုံးမိတ်ဆက်ခရီး သွားရောက်သောအခါ လူထုစည်းရုံးရေးမှူးသည် ကျေးရွာ ခေါင်းဆောင်များအား ကျေးရွာအချက်အလက်များကို မေတ္တာရပ်ခံ၍ တောင်းခံရသည်။ ဤအချက်အလက်များကို စီမံကိန်း မိတ်ဆက်အစည်းအဝေးမတိုင်မီတောင်းခံရပြီး နီးကပ်စွာမိတ်ဆက်အစည်းအဝေးတွင် လူထုစည်းရုံးရေးမှူးသည် ဤအချက်အလက် များအား ငါးစာမီးပြီး မှန်ကန်အောင်ပြုလုပ်ရမည်။ ပြီးနောက်တွင် လူထုစည်းရုံးရေးမှူးမှ သတင်းအချက်အလက်ထံကို Tablets မှ တဆင့် ပြည့်သွင်းရမည်။

ကျေးရွာခေါင်းဆောင် အမည် ဦး သိန်း၊ သိ	ကျေးရွာခေါင်းဆောင်၏ ဖုန်းနံပါတ် ၀၅ - ၂၅၅၇၄၈၆၁၀	လူထုစည်းရုံးရေးမှူး၏ အမည် ဒေါ်အေးအေး ၁၉၇၀.၀၅.၀၅
ပြည်နယ်/တိုင်းဒေသကြီး - ဗဟို	မြို့နယ် - နီ၊ ဟင်္သာတ	ကျေးရွာအုပ်စု - မလိခကျေးရွာ၊ ကျေးရွာ - ဟင်္သာတ

လူမျိုးစု	အိမ်ထောင်စုအရေအတွက်	ကိုးကွယ်သည့်ဘာသာ	အိမ်ထောင်စုအရေအတွက်
လူမျိုးစု (၁) - ဗမာ	၉၅	ဘာသာ (၁) - ၉၅	၁၁၅
လူမျိုးစု (၂) - မြန်မာ	၁၀	ဘာသာ (၂) - ၉၃	
လူမျိုးစု (၃) - မြန်မာ	၁၀	ဘာသာ (၃) - ၉၃	
လူမျိုးစုရော	၁၀	ဘာသာရော - ၉၃	
အခြား	အရေအတွက်		
ပညာနှင့်ပေးသူများ	၃		✓
ဘက်ကြီးညွှန်အိမ်များ (မြေဥ နှစ် နှင့် အထက်)	၃၂		✓
စင်ဘေးရောင်	၁၅		✓

လူမျိုးစု	အမျိုးသား (အရေအတွက်)	အမျိုးသမီး (အရေအတွက်)
လူမျိုးစု (၁) - ဗမာ	၅၈၂	၂၂၇
လူမျိုးစု (၂) - မြန်မာ	၁၇	၁၄
လူမျိုးစု (၃) - မြန်မာ	၁၂	၇
အခြား		
အိမ်ထောင်စုစီး	၁၀၀	၁၅

(၁) အခြေခံအဆောက်အအုံ အသုံးအဆောင်များ

စာသင်ကျောင်း	အမှတ် ခြံမပါ	ကျန်းမာရေး	အမှတ် ခြံမပါ	ဘာသာရေး အဆောက် အအုံများ	အမှတ် ခြံမပါ
--------------	-----------------	------------	-----------------	----------------------------	-----------------

အထက်တန်းကျောင်း	<input type="checkbox"/>	ဆေးရုံ	<input type="checkbox"/>	စေတီ	<input checked="" type="checkbox"/>
အလယ်တန်းကျောင်း	<input type="checkbox"/>	ကျန်းမာရေးဌာန	<input type="checkbox"/>	ဘုန်းကြီးကျောင်း	<input checked="" type="checkbox"/>
မူလတန်းကျောင်း	<input checked="" type="checkbox"/>	ကျန်းမာရေးဌာနခွဲ	<input type="checkbox"/>	ဟိန္ဒူဘုရားကျောင်း	<input type="checkbox"/>
မူကြိုကျောင်း	<input checked="" type="checkbox"/>	ဆေးပေးခန်း	<input type="checkbox"/>	ရေစိယာန်ကျောင်း	<input type="checkbox"/>
အခြား	<input type="checkbox"/>	အခြား	<input type="checkbox"/>	ဗလီ	<input type="checkbox"/>
မုတ်ချက်		မုတ်ချက်		အခြား	<input type="checkbox"/>
				မုတ်ချက်	

(ဂ) ကျွမ်းကျင်သူများမှတ်တမ်း (ကျေးရွာတွင်နေထိုင်သော သို့မဟုတ် တခြားရွာမှလာရောက်သော ကျွမ်းကျင်သူများ)

(ခ) စာသင်ကျောင်း			(၂) ကျန်းမာရေး			(၃) လက်မှုပညာရှင်		
	ရွာတွင်နေထိုင်သူ	အခြားရွာမှလာသူ		ရွာတွင်နေထိုင်သူ	အခြားရွာမှလာသူ		ရွာတွင်နေထိုင်သူ	အခြားရွာမှလာသူ
မူလတန်းပြဆရာ/မ	<input type="checkbox"/>	<input checked="" type="checkbox"/>	ဆရာဝန်	<input type="checkbox"/>	<input type="checkbox"/>	လက်သမား	<input checked="" type="checkbox"/>	<input type="checkbox"/>
အထက်တန်းပြဆရာ/မ	<input type="checkbox"/>	<input type="checkbox"/>	လက်ထောက်ကျန်းမာရေးမှူး	<input type="checkbox"/>	<input type="checkbox"/>	ပန်းရံ	<input type="checkbox"/>	<input type="checkbox"/>
အလယ်တန်းပြဆရာ/မ	<input checked="" type="checkbox"/>	<input type="checkbox"/>	အမျိုးသမီးကျန်းမာရေးဆရာမ	<input type="checkbox"/>	<input type="checkbox"/>	လျှပ်စစ်ကျွမ်းကျင်ပီးသမား	<input type="checkbox"/>	<input type="checkbox"/>
မူကြိုဆရာ/မ	<input checked="" type="checkbox"/>	<input type="checkbox"/>	သွားဆရာမ	<input checked="" type="checkbox"/>	<input type="checkbox"/>	ရေဖိုက်သွယ်သူ	<input type="checkbox"/>	<input type="checkbox"/>
အခြား	<input type="checkbox"/>	<input type="checkbox"/>	ပြည်သူ့ကျန်းမာရေးလုပ်သား	<input type="checkbox"/>	<input type="checkbox"/>	စက်ပြင်ဆရာ	<input checked="" type="checkbox"/>	<input type="checkbox"/>
မုတ်ချက်			မုတ်ချက်			မုတ်ချက်		

(ဃ) ကျေးရွာသို့ရောက်ရှိနိုင်သည့် လမ်းအခြေအနေ / ကျေးရွာတစ်ရွာသည် ၎င်း၏ ကျေးရွာအုပ်စုနှင့် ဆက်သွယ်ထားသော လမ်းအခြေအနေ (အောက်ပါတို့ကိုဝိုင်းပါ)

ကျောက်ကြမ်းလမ်း: ကတ္တရာလမ်း: ကွန်ကရစ်လမ်း: မော်တော်ဆိုင်ကယ်လမ်း:
 ကျောက်ခင်းလမ်း: မြေသားလမ်း: လူသွားလမ်း: အခြား: _____

(င) ကျေးရွာဖွံ့ဖြိုးမှုစီမံချက်

(၁) လူထုပဟိုပြုစီမံကိန်းမစတင်မီ ဤကျေးရွာတွင်ကျေးရွာဖွံ့ဖြိုးမှုစီမံချက်ရှိခဲ့ပါသလား? ဝိုင်းပါ
 (၂) ရှိခဲ့ပါလျှင် ဤစီမံချက်ကို မည်သည့် ခုနှစ်တွင်ပြင်ဆင်ခဲ့ပါသနည်း? နှစ် ၂၀၁၃ / မသိပါ
 (၃) ဤစီမံချက်ကို မြို့နယ်မှအတည်ပြုခဲ့ပါသလား? (ပြုခဲ့ပါသည်) မပြုခဲ့ပါ / မသိပါ

(စ) ခရီးအကွာအဝေး

(၁) ဤကျေးရွာ၏ပဟိုမှ ၎င်းကျေးရွာအုပ်စု၏ပဟိုအထိ ခရီးမိုင်မည်မျှကွာလေးသနည်း? မိုင် ၁ / မသိပါ
 (၂) ဤကျေးရွာမှ ၎င်းကျေးရွာအုပ်စုပဟိုအထိ သွားလာရာတွင်ကြာမြင့်သည့်အချိန်။
 ခြောက်သွေ့ရာသီတွင်ကြာချိန် ၃၀ မိနစ် ထော်လာရီး/မော်တော်ဆိုင်ကယ်/ခြေလျင်/လား/မော်တော်ဘုတ်/
 မိုးရာသီတွင်ကြာချိန် ၁၀ မိနစ် အခြား: _____
 ထော်လာရီး/မော်တော်ဆိုင်ကယ်/ခြေလျင်/လား/မော်တော်ဘုတ်/
 အခြား: _____

(ဆ) ပတ်ဝန်းကျင်ဆိုင်ရာ သဘာဝဘေးအန္တရာယ်

ဤကျေးရွာတွင် ရေကြီးခြင်းကဲ့သို့ သဘာဝဘေးအန္တရာယ်ကျရောက်ဖူးခြင်း ရှိပါသလား။

မရှိပါ ရှိပါသည် ရှိလျှင်ဖော်ပြပါ ----- ၈၂.၀၅.၂၀၁၆ ၊

(ဇ) ကျေးရွာတွင် ဖွဲ့စည်းထားသော အဖွဲ့အစည်းများ

လူထုဗဟိုပြုစီမံကိန်းမတိုင်မီ ဤကျေးရွာတွင် ကျေးရွာဖွံ့ဖြိုးရေးအတွက် အစိုးရ (သို့) ရွာသားများကိုယ်တိုင် (သို့) စီမံကိန်းတစ်ခုခုမှ ဖွဲ့စည်းထားသည့် အဖွဲ့အစည်းများရှိပါသလား။

(၁) ရွာသားဗဟိုပြုစီမံကိန်း

(၂) ပ.အ.က.ကျေးရွာအဖွဲ့

(ဈ) အထွေထွေအုပ်ချုပ်ရေး ဦးစီးဌာန (GAD) မှ မှတ်တမ်းတင်ထားခြင်း

ဤကျေးရွာသည် အထွေထွေအုပ်ချုပ်ရေး ဦးစီးဌာန (GAD) မှ မှတ်တမ်းတင်ထားမှု ရှိပါသလား။

မရှိပါ ရှိပါသည်

ကျေးရွာခေါင်းဆောင်

အမည် ဒေါ်ခင်အိန်

လက်မှတ် [Signature] နေ့စွဲ ၂၀.၁.၂၀၁၇

လူထုစည်းရုံးရေးမှူး

အမည် ဒေါ်ခင်အိန်

လက်မှတ် [Signature] နေ့စွဲ ၁၈.၁.၁၇

၁၀။ စီမံကိန်း အချိန်စက်ဝန်းအချိန်ဇယား (ပုံစံ ၂)

လှထူးတို့မြို့ စီမံကိန်း၊ စီမံကိန်းလက်ခံ အပိုင်း - (၃) - ၂၉.၁၀.၂၀၁၆

ပုံစံ - ၀ - ၂ - စီမံကိန်းစက်ဝန်းအချိန်ဇယား (PC 2)

၂။ ပြင်ဆင်ရေးလုပ်ငန်း သက်ဆိုင်ရာလုပ်ငန်းစဉ်များ/လက်ထောက်နည်းပညာနည်းပညာများမှ စီမံကိန်းစက်ဝန်းအစဉ်စာရင်းစီမံခြင်း၊ ကျေးဇူးတင်ပေးခြင်း၊ ပြန်လည်ပြင်ဆင်ခြင်း

မည်မျှစီမံကိန်းလုပ်ငန်း အမည် - ၆၅၇၆ ချက်နှင့် ၃၂၀၂၇

စက်ဝန်းအစဉ်စာရင်းစီမံခြင်း (၁) စက်ဝန်း(၁) စက်ဝန်း(၂) စက်ဝန်း(၃) စက်ဝန်း(၄)

ပြင်ဆင်ရေး - ၅၄၄ ပြီးနား - ၇၅၊ ၈၁ ကျေးဇူးတင်ပေး - ၆၈၄၆၂၄ ကျေးဇူး - ၈၂၁၂ ၆၅၇ ၆၈၇

စီမံကိန်းစက်ဝန်းအစဉ်စာရင်း	စက်ဝန်း		အစဉ်စာရင်းစီမံခြင်း/အစဉ်စာရင်းစီမံခြင်း			
	စက်ဝန်းအစဉ်စာရင်း	ပြီးဆုံးသည့်နေ့	အချိန်ယူပေးအရေအတွက်	အချိန်ယူပေးအရေအတွက်	အစဉ်စာရင်းစီမံခြင်းအရေအတွက်	လုပ်ငန်းစဉ်အစဉ်စာရင်းစီမံခြင်းအရေအတွက်
၁။ ကျေးဇူးစီမံကိန်း စီမံဆောင်ရွက်ခြင်းအစဉ်စာရင်း	၁၆.၇.၁၇	၁၆.၇.၁၇	၂၃၉	၃၈၃	၆၀	၈၆၅
၂။ ကျေးဇူးပြုပေး စီမံဆောင်ရွက်ခြင်းအစဉ်စာရင်း	၁၇.၇.၁၇	၁၇.၇.၁၇	၂၃၉	၃၆၃	၅၆	၈၆၅
၃။ ကျေးဇူးတင်ပေး လုပ်ငန်းစဉ်များ/လက်ထောက်နည်းပညာနည်းပညာများမှ စီမံကိန်းစက်ဝန်းအစဉ်စာရင်း	၂၃.၇.၁၇	၂၃.၇.၁၇	၂၀၉	၅၅	၁၈၃	၈၆၅
၄။ ပြီးနားစီမံကိန်းစက်ဝန်းအစဉ်စာရင်းနှင့် အကောင်အထည်ဖော်ရေးစက်ဝန်းစီမံကိန်း သုံးသပ်မှုအစဉ်စာရင်း			၄၅	၄၅	၄၅	၄၅
၅။ ပြီးနား စီမံကိန်းစက်ဝန်းအစဉ်စာရင်းနှင့် အကောင်အထည်ဖော်ရေး စက်ဝန်းစီမံကိန်းအစဉ်စာရင်း စာရင်း အစဉ်စာရင်း	၇.၃.၁၇	၇.၃.၁၇	၂၂	၂၆	၅၁	၈၆၅
၆။ စီမံကိန်းလုပ်ငန်းစဉ်စီမံဆောင်ရွက်ခြင်းအစဉ်စာရင်း	၁၆.၃.၁၇	၁၆.၃.၁၇	၆	၅	၁၁	၈၆၅

လှထူးတို့မြို့ စီမံကိန်း၊ စီမံကိန်းလက်ခံ အပိုင်း - (၃) - ၂၉.၁၀.၂၀၁၆

၆.၂။ ပယ်လှေအစဉ်စာရင်း						
၆.၃။ သင်္ဘောစီမံကိန်း/လှေအစဉ်စာရင်း						
၆.၄။ ပြင်ဆင်ရေးအစဉ်စာရင်း						
၇။ စီမံကိန်းလုပ်ငန်းစဉ် တိုးတက်မှု အစဉ်စာရင်း						
၇.၁။ အစဉ်စာရင်း ပထမအကြိမ်						
၇.၂။ အစဉ်စာရင်း ဒုတိယအကြိမ်						
၇.၃။ အစဉ်စာရင်း တတိယအကြိမ်						
၈။ စီမံကိန်းလုပ်ငန်းစဉ် အစဉ်စာရင်း						
၉။ လှေအစဉ်စာရင်း						

၁၁။ ကျေးရွာ ဖွံ့ဖြိုးရေး ဦးစားပေးအစီအစဉ် (ပုံစံ ၃)

ပုံစံ - ၈ - ၃ ကျေးရွာဖွံ့ဖြိုးရေး ဦးစားပေးအစီအစဉ် (Form PC 3)

လယ်နွယ်နွယ် အဆင့်(၃) ကျေးရွာမျှော်မှန်းချက်အစည်းအဝေး ပြီးဆုံးသောအခါ ကျေးရွာပီပီကိန်း အထောက်အကူပြု ကော်မတီသည် လူထုစည်းရုံးရေးမှူးအကူအညီဖြင့် ဤပုံစံကိုပြည့်စုံအောင် ဖြည့်သွင်းရမည်။

လူထုစည်းရုံးရေးမှူး/ပန်ထမ်း အမည် - ရွှေစင်စင်

နေ့စွဲ - 19. 7. 17 စက်ဝန်းအား အမှတ်ခြစ်ပါ (✓) စက်ဝန်း(၁) စက်ဝန်း(၂) စက်ဝန်း(၃) စက်ဝန်း(၄)

ပြည်နယ်/တိုင်း - မုံရွာ မြို့နယ် ခရိုင် ကျေးရွာအုပ်စု မလိ ကျေးရွာ - လယ်အောက်

က၊ အခက်အခဲအတားအဆီးများအားဆွေးနွေးခြင်း - ယခုလက်ရှိအခြေအနေတွင် ဤကျေးရွာဖွံ့ဖြိုးတိုးတက်ရေးအတွက် အဓိက အခက်အခဲအတားအဆီးများသည် မည်သည်များဖြစ်ပါသနည်း။ (အမျိုးသား/သမီး အနည်းဆုံးအခက်အခဲ ၅ ခုစီဖော်ပြပါ)

အမျိုးသား အဖွဲ့မှ တင်ပြသောအခက်အခဲအတားအဆီးများ		အမျိုးသမီး အဖွဲ့မှ တင်ပြသောအခက်အခဲအတားအဆီးများ	
၁	အာဟာရအခက်အခဲ	၁	အာဟာရအခက်အခဲ
၂	ကျန်းမာရေးအခက်အခဲ	၂	ကျန်းမာရေးအခက်အခဲ
၃	ပညာရေးအခက်အခဲ	၃	ပညာရေးအခက်အခဲ
၄	လမ်းပန်းအခက်အခဲ	၄	လမ်းပန်းအခက်အခဲ
၅	အိမ်ထောင်ရေးအခက်အခဲ	၅	အိမ်ထောင်ရေးအခက်အခဲ
၆	စီးပွားရေးအခက်အခဲ	၆	စီးပွားရေးအခက်အခဲ
၇			
၈			
၉			
၁၀			
၁၁			

ခ။ မျှော်မှန်းခြင်း - နောင်လာမည့် (၅) နှစ် အတွင်း ကျေးရွာဖွံ့ဖြိုးရေး မျှော်မှန်းလျာထားချက်များအား တင်ပြပါ။

အမျိုးသားအဖွဲ့မှ တင်ပြသောမျှော်မှန်းချက်များ		အမျိုးသမီးအဖွဲ့မှ တင်ပြသောမျှော်မှန်းချက်များ	
၁	အိမ်ထောင်ရေး	၁	အိမ်ထောင်ရေး
၂	ကျန်းမာရေး	၂	ကျန်းမာရေး
၃	ပညာရေး	၃	ပညာရေး
၄	စီးပွားရေး	၄	စီးပွားရေး
၅	အာဟာရ	၅	အာဟာရ
၆	ပညာရေး	၆	ပညာရေး
၇			

၀			
၉			

၇။ လူထုစိမ့်ကိန်း၏ လာမည့် (၄) နှစ်အတွက် အကျိုးပင်သော ဦးစားပေး ဖွံ့ဖြိုးတိုးတက်မှု လုပ်ငန်း အစီအစဉ်များအားဖော်ပြပါ။

အဆင့်	ကျေးရွာအတွက် ဦးစားပေး ဖွံ့ဖြိုးတိုးတက်မှု လုပ်ငန်းစဉ်များ	အဆိုပြုသူ (အမျိုးသားများ/အမျိုးသား+အမျိုးသမီး)	ခန့်မှန်းကုန်ကျစရိတ်	အကျိုးခံစားခွင့်ရှိသူ ခန့်မှန်းခြေ အရေအတွက်
၀	ကျေးရွာအတွက် အထူးတိုးတက်ရေး	ကျေး၊ ဟ		၄၅၉
၂	ကျေးရွာအတွက် အထူးတိုးတက်ရေး	ကျေး၊ ဟ		၄၅၉
၃	ကျေးရွာအတွက် အထူးတိုးတက်ရေး	ကျေး၊ ဟ		၄၅၉
၄	ကျေးရွာအတွက် အထူးတိုးတက်ရေး	ကျေး၊ ဟ		၄၅၉
၅	ကျေးရွာအတွက် အထူးတိုးတက်ရေး	ကျေး၊ ဟ		၄၅၉
၆	ကျေးရွာအတွက် အထူးတိုးတက်ရေး	ကျေး၊ ဟ		၄၅၉
၇	ကျေးရွာအတွက် အထူးတိုးတက်ရေး	ကျေး၊ ဟ		၄၅၉
၈	ကျေးရွာအတွက် အထူးတိုးတက်ရေး	ကျေး၊ ဟ		၄၅၉
၉	ကျေးရွာအတွက် အထူးတိုးတက်ရေး	ကျေး၊ ဟ		၄၅၉
၀၀				
၀၀				
၀၂				

၈။ လူထုစိမ့်ကိန်း၏ လာမည့် (၄) နှစ်အတွက် အကျိုးပင်သော ဦးစားပေး ဖွံ့ဖြိုးတိုးတက်မှု လုပ်ငန်း အစီအစဉ်များအားဖော်ပြပါ။

အဆင့်	ကျေးရွာအတွက် ဦးစားပေး ဖွံ့ဖြိုးတိုးတက်မှု လုပ်ငန်းစဉ်များ	အဆိုပြုသူ (အမျိုးသားများ/အမျိုးသမီးများ/အမျိုးသား+အမျိုးသမီး)	အဆုံးအရည်အချင်း
၀	ကျေးရွာအတွက် အထူးတိုးတက်ရေး	ကျေး၊ ဟ	Health
၂	ကျေးရွာအတွက် အထူးတိုးတက်ရေး	ကျေး၊ ဟ	Education
၃	ကျေးရွာအတွက် အထူးတိုးတက်ရေး	ကျေး၊ ဟ	livelihoods (non Agriculture)
၄	ကျေးရွာအတွက် အထူးတိုးတက်ရေး	ကျေး၊ ဟ	livelihoods (non Agriculture)
၅	ကျေးရွာအတွက် အထူးတိုးတက်ရေး	ကျေး၊ ဟ	Agriculture
၆	ကျေးရွာအတွက် အထူးတိုးတက်ရေး	ကျေး၊ ဟ	livelihoods (non Agriculture)
၇	ကျေးရွာအတွက် အထူးတိုးတက်ရေး	ကျေး၊ ဟ	livelihoods (non Agriculture)
၈	ကျေးရွာအတွက် အထူးတိုးတက်ရေး	ကျေး၊ ဟ	livelihoods (non Agriculture)
၉	ကျေးရွာအတွက် အထူးတိုးတက်ရေး	ကျေး၊ ဟ	Health
၀၀	ကျေးရွာအတွက် အထူးတိုးတက်ရေး	ကျေး၊ ဟ	Education

ဆင်းဆောင်၊ ကျေးရွာစိမ့်ကိန်းအထောက်အကူပြုကော်မတီမှ အတည်ပြုသည်။
 အတည် ပြုသူ ဦးစိုသိပါ လက်မှတ် [Signature] ရက်စွဲ 19.1.17

၁၂။ ကျေးရွာအုပ်စု စီမံကိန်းလုပ်ငန်းခွဲ ရွေးချယ်ခြင်း (ပုံစံ ၄)

ပုံစံ - ၀ - ၄

ကျေးရွာအုပ်စုစီမံကိန်းလုပ်ငန်းခွဲရွေးချယ်ခြင်းပုံစံ (Form PC 4)

လမ်းညွှန်ရွာ၏ စီမံကိန်းလုပ်ငန်းခွဲရွေးချယ်မှုအစည်းအဝေးပြီးနောက်တွင် ကျေးရွာ - ၆၇၃ CF/TF ဝိုက် အကူအညီရယူ၍ ကျေးရွာစီမံကိန်းလုပ်ငန်းခွဲရွေးချယ်မှုအဖွဲ့ဝင်များအဖို့ ဖြည့်စွက်ထားသော ဖြည့်စွက်ခြင်းလုပ်ငန်းခွဲရွေးချယ်မှု အစည်းအဝေးပြီးနောက် ကျေးရွာအုပ်စု စီမံကိန်းလုပ်ငန်းခွဲရွေးချယ်မှုအဖွဲ့ဝင်များအား TPIC ဝိုက် ဖော်ပြချက်အတိုင်း ဖော်ပြထားရှိရမည်။ CF မှ ကျေးရွာအုပ်စုရွေးချယ်မှု စီမံကိန်းလုပ်ငန်းခွဲရွေးချယ်မှု အချက်အလက်များကို MIS ဝိုက် ထည့်သွင်းရမည်။ (ယခုရွေးချယ်စီမံကိန်းလုပ်ငန်းခွဲ မှလွတ်သော ကျေးရွာများ မပါဝင်ပါ။)

ကျေးရွာအုပ်စုရွေးချယ်မှု/ပန်ထမ်းအမည် - ၆၇၃ ဝိုက်			
ဝန်ထုပ်	- ၂၇၆ - ၅ - ၁၇	ကော်မတီအဖွဲ့ဝင်အမည်(၁) ဝက်ကန်(၁) ဖက်ကန်(၂) ဝက်ကန်(၃) ဝက်ကန်(၄)	
ဖြည့်စွက်/တိုင်း	- ၆၇	မြို့နယ်	- ၇၅၊ လတ်
ကျေးရွာအုပ်စု - ၆၇၃ ဝိုက် - ၆၇၃ ဝိုက်			

ကျေးရွာအမည်	ထောက်ခံချက်ပေးသည့် လုပ်ငန်းများ	အတိုင်အတာ	အဆိုပြုစားပေးသူ	အဆိုပြုစားပေးသူ			
				စီမံကိန်းမှ ထည့်သွင်းမှု	ကျေးရွာမှ ထည့်သွင်းမှု	အခြားထည့်သွင်းမှု (ခေါ်ပြုပါ) အမည်/အဖွဲ့	စုစုပေါင်း
မဲလ်စစ်ရှင် - ဇေယျာ နှင့်	မဲလ်စစ်ရှင် - ဇေယျာ နှင့်	၆၅၀၀'၊ တန်းခြံ ၅'၊ ၆၇၆၇၆ ဘဏ်	၁ ကျား ၁ မ ၁ ကျား + မ	3,000,000/-		၂၆၀-၅၆ မဲလ်စစ်ရှင်	၆,၅၀၀,၀၀၀/-
မယ်စစ်ရှင် - ဇေယျာ နှင့်	မယ်စစ်ရှင် - ဇေယျာ နှင့်	၃၀' x ၅၅' x ၁၇'	၁ ကျား ၁ မ ၁ ကျား + မ	1,200,000/-			1,200,000/-

မယ်စစ်ရှင် - ဇေယျာ နှင့်	မယ်စစ်ရှင် - ဇေယျာ နှင့်	၆၈၇' x ၅' ၆'	၁ ကျား ၁ မ ၁ ကျား + မ	6,500,000/-	-	-	6,500,000/-
			၁ ကျား ၁ မ ၁ ကျား + မ				
			၁ ကျား ၁ မ				

ရွေးချယ်မှု ဝိုက်စီမံ

--	--

ရက်စွဲ - ၂၀၂၃ - ၀၁ - ၁၇

ရွေးချယ်မှု အဖွဲ့ဝင်

ဒုတိယအကြိမ်အစည်းအဝေးမှတ်တမ်း

အစည်းအဝေးမှတ်တမ်း

အရပ် - မဲလ်ဂေါင်း

ကျေးဇူး - လယ်စေ့စေ့

အစည်းအဝေးအရပ်အစည်းအဝေး - 119-1 - 2017

နေ့ - ၂၀၁၇ ခု ဇူလိုင်လ ၂၀ ရက်

အချိန် - ၉:၀၀ မှ ၂:၀၀

အစည်းအဝေးအရပ်အစည်းအဝေးအရပ် - ကျေးဇူး (၂၀၁၇) ၀၉-၂၀ - ၂၀

ဦးဆောင်ရေးဦးစီးဌာန	ရေးရာဦးစီးဌာန	ဆုံးဖြတ်ချက်ချသူများ
<p>ကျေးဇူးစေ့စေ့</p>	<p>ဒုတိယအကြိမ်အစည်းအဝေး</p> <ul style="list-style-type: none"> - ကျေးဇူးစေ့စေ့ နှင့် ကျေးဇူးစေ့စေ့ အစည်းအဝေးများ ချုပ်ကိုင်ရေး - ကျေးဇူးစေ့စေ့၊ ကျေးဇူးစေ့စေ့၊ ကျေးဇူးစေ့စေ့ အစည်းအဝေးများ ချုပ်ကိုင်ရေး - ကျေးဇူးစေ့စေ့၊ ကျေးဇူးစေ့စေ့၊ ကျေးဇူးစေ့စေ့ အစည်းအဝေးများ ချုပ်ကိုင်ရေး - ကျေးဇူးစေ့စေ့၊ ကျေးဇူးစေ့စေ့၊ ကျေးဇူးစေ့စေ့ အစည်းအဝေးများ ချုပ်ကိုင်ရေး - ကျေးဇူးစေ့စေ့၊ ကျေးဇူးစေ့စေ့၊ ကျေးဇူးစေ့စေ့ အစည်းအဝေးများ ချုပ်ကိုင်ရေး - ကျေးဇူးစေ့စေ့၊ ကျေးဇူးစေ့စေ့၊ ကျေးဇူးစေ့စေ့ အစည်းအဝေးများ ချုပ်ကိုင်ရေး - ကျေးဇူးစေ့စေ့၊ ကျေးဇူးစေ့စေ့၊ ကျေးဇူးစေ့စေ့ အစည်းအဝေးများ ချုပ်ကိုင်ရေး 	<p>ကျေးဇူးစေ့စေ့</p>

၁၄။ ကဏ္ဍအလိုက် အခက်အခဲမှတ်တမ်းများ

ကဏ္ဍအလိုက် အခက်အခဲမှတ်တမ်း

(ဂယ်ဝတ်)

ပဏ္ဍိတ

ကဏ္ဍအလိုက် ဦးစားပေး ဖွဲ့စည်းရေးလုပ်ငန်းများ

	အဆင့်	လုပ်ငန်း	အဆိုပြုသူ	လ/နှစ်	လုပ်ဆောင်မည့်သူ	ပြင်ပမှထောက်ပံ့မည့်သူ
အခြေခံအောက်အဖွဲ့	၀	မူလတန်း ကျောင်း ဦးစား စာတန်း	(ကျား/မ)	၂၀၁၈	မူလတန်း	
	၂	မူလတန်း ကျောင်း ဦးစား စာတန်း	(ကျား/မ)	၂၀၁၉	မူလတန်း	
	၃	၅ ကွင်း ကျောင်း စာတန်း	(ကျား/မ)	၂၀၁၉	မူလတန်း	
	၄	၈ ကျောင်း ပုံနှိပ်ရေး စာတန်း	(ကျား/မ)	၂၀၁၈	မူလတန်း	
	၅	၆၈	ကျား/မ			
	၆		ကျား/မ			
	၇		ကျား/မ			
	၈		ကျား/မ			
အသက်မွေးဝမ်းကျောင်း ဝိုက်ပျံ့ရေး ဖွဲ့စည်းရေး	၀	အသက်မွေးဝမ်းကျောင်း ဝိုက်ပျံ့ရေး	(ကျား/မ)			
	၂	ဝန်ထမ်း ဝန်ထမ်း	ကျား/မ			
	၃	ဂယ်ဝတ် အသက်မွေးဝမ်းကျောင်း ဝိုက်ပျံ့ရေး	(ကျား/မ)			
	၄	ပညာပေးအဖွဲ့	(ကျား/မ)			
	၅	ကျွမ်းကျင် ဝန်ထမ်းများ စာတန်း	(ကျား/မ)			
	၆	အသက်မွေးဝမ်းကျောင်း	ကျား/မ			
	၇	အသက်မွေးဝမ်းကျောင်း	(ကျား/မ)			
	၈		ကျား/မ			
	၉		ကျား/မ			
	၁၀		ကျား/မ			
လူမှုဝန်ထမ်း အသက်မွေး	၀	ဆေးပေး ဝန်ထမ်း အသက်မွေး	(ကျား/မ)	၂၀၁၈	မူလတန်း	
	၂	ကျွမ်းကျင် ဝန်ထမ်း အသက်မွေး	(ကျား/မ)	၂၀၁၈		ဝန်ထမ်း အသက်မွေး
	၃	ဝန်ထမ်း အသက်မွေး	(ကျား/မ)	၂၀၁၈		u
	၄		ကျား/မ			
	၅		ကျား/မ			
ပညာရေး	၀	မူလတန်း ကျောင်း အောက်အဖွဲ့	(ကျား/မ)	၂၀၁၈	မူလတန်း	
	၂	မူလတန်း ကျောင်း အောက်အဖွဲ့	(ကျား/မ)	၂၀၁၈	မူလတန်း	
	၃	ကျောင်း အောက်အဖွဲ့	(ကျား/မ)	၂၀၁၈		ဝန်ထမ်း အသက်မွေး
	၄		ကျား/မ			
	၅		ကျား/မ			
အခြား	၀	မူလတန်း ကျောင်း အောက်အဖွဲ့	(ကျား/မ)	၂၀၁၈		ဝန်ထမ်း အသက်မွေး
	၂		ကျား/မ			
	၃		ကျား/မ			
	၄		ကျား/မ			