

ပြည်ထောင်စုသမ္မတမြန်မာနိုင်ငံတော်အစိုးရ
စိုက်ပျိုးရေး၊ မွေးမြူရေးနှင့် ဆည်မြောင်းဦးစီးဌာန
ကျေးလက်ဒေသဖွံ့ဖြိုးတိုးတက်ရေးဦးစီးဌာန
ဘီးလင်းမြို့နယ်



National Community Driven Development
လူထုဗဟိုပြုစီမံကိန်း

ဘီးလင်းမြို့နယ်

၂၀၁၇ခုနှစ်

မဲလံဂေါင်းကျေးရွာ

မာတိကာ

စဉ်	အကြောင်းအရာ	စာမျက်နှာ
၁။	မာတိကာ	၁
၂။	ဘီးလင်းမြို့နယ်မြေပုံ	၂
၃။	ကျေးရွာအုပ်စုမြေပုံ	၃
၄။	ကျေးရွာအခြေခံအချက်အလက်များ	၄-၅
၅။	လူထုပူးပေါင်းပါဝင်သော လူမဆန်းစစ်ခြင်းနှင့် အကဲဖြတ်ခြင်းလုပ်ငန်းစဉ် (PSA/PRA) အကျဉ်းချုပ်ဇယား	၆
၆။	(က) လူမှုရေးအရင်းအမြစ်ပြုပြင်မှုနှင့် သုံးသပ်ချက်	၇-၈
	(ခ) ဥစ္စာနေကြွယ်ဝမှု အဆင့်အတန်းသတ်မှတ်ခြင်းနှင့် အသက်မွေးဝမ်းကျောင်းပြု ဇယားနှင့် သုံးသပ်ချက်များ	၉-၁၀
	(ဂ) အရင်းအမြစ်ပိုင်ဆိုင်မှုသုံးသပ်ခြင်း	၁၁-၁၂
	(ဃ) ရာသီခွင်ပြု ပြုကွဲဒီဇိုင်းနှင့် သုံးသပ်ခြင်း	၁၃-၁၄
	(င) ပင့်ကူအိမ်သုံးသပ်ခြင်း	၁၅-၁၆
	(စ) ဗင်းကားချပ်	၁၇-၁၈
	(ဆ) အမျိုးသား/အမျိုးသမီးအခက်အခဲများ	၁၉
	(ဇ) ကျေးရွာမျှော်မှန်းချက် (အမျိုးသား/အမျိုးသမီး)	၂၀
	(ဈ) ဦးစားပေးလုပ်ငန်းများ	၂၁
၇။	ကော်မတီဝင်များရွေးချယ်ခြင်းနှင့် ကျေးရွာဖွံ့ဖြိုးရေးအစီအစဉ်ဆောင်ရွက်မှု မှတ်တမ်းခါတ်ပုံများ	၂၂
၈။	ကော်မတီဝင်များစာရင်း	၂၃
၉။	ကျေးရွာအချက်အလက်ပုံစံ (၁)	၂၄-၂၆
၁၀။	စီမံကိန်းအချိန်စက်ဝန်းအချိန်ဇယား (ပုံစံ-၂)	၂၇
၁၁။	ကျေးရွာဖွံ့ဖြိုးရေးဦးစားပေးအစီအစဉ် (ပုံစံ -၃)	၂၈-၃၀
၁၂။	ကျေးရွာအုပ်စုစီမံကိန်းလုပ်ငန်းရွေးချယ်ခြင်း (ပုံစံ-၄)	၃၁-၃၂
၁၃။	အစည်းအဝေးမှတ်တမ်းများ	၃၃-၃၄
၁၄။	ကဏ္ဍအလိုက် အခက်အခဲမှတ်တမ်း	၃၅

ဘီးလင်းမြို့နယ် အခြေပြမြေပုံ

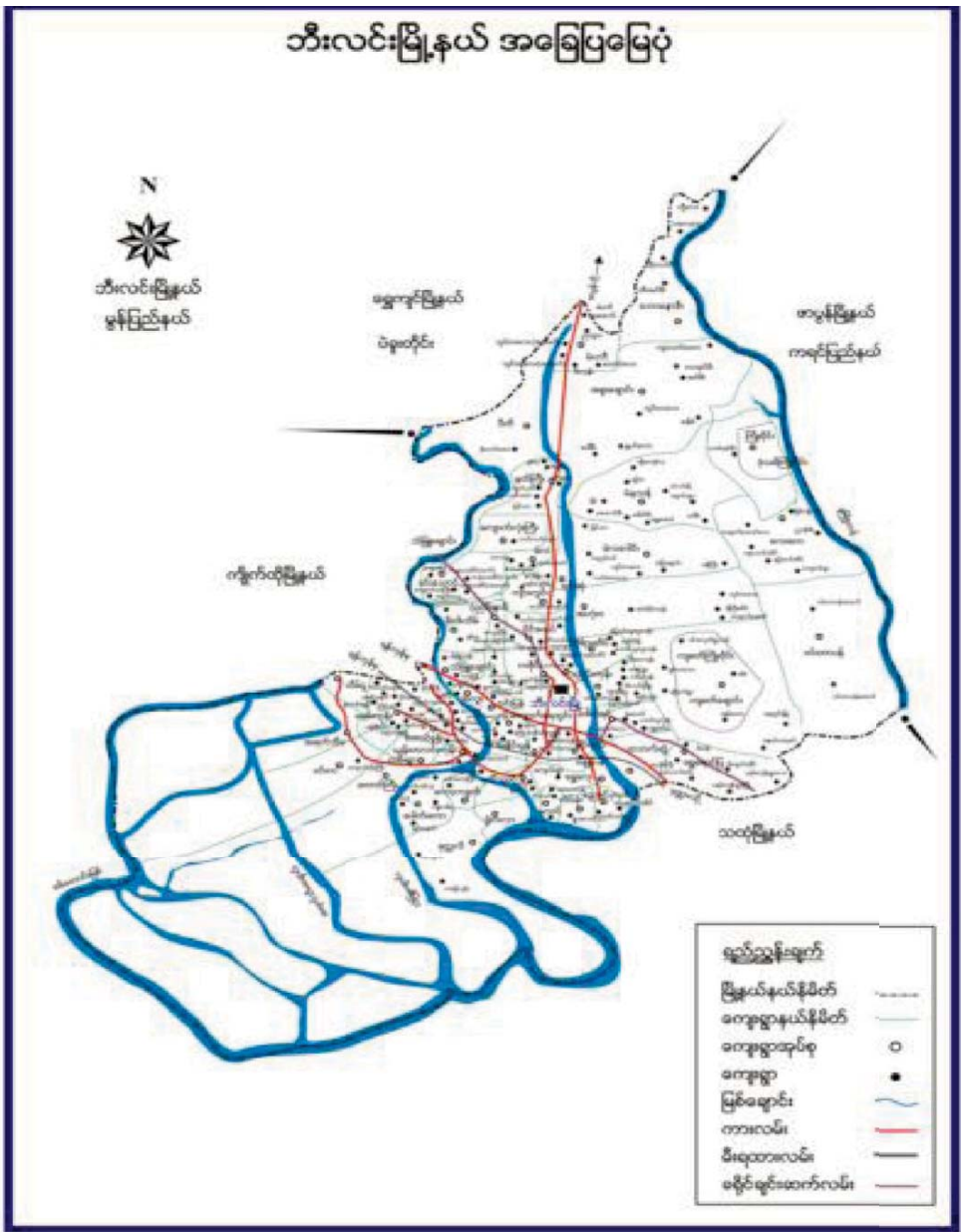

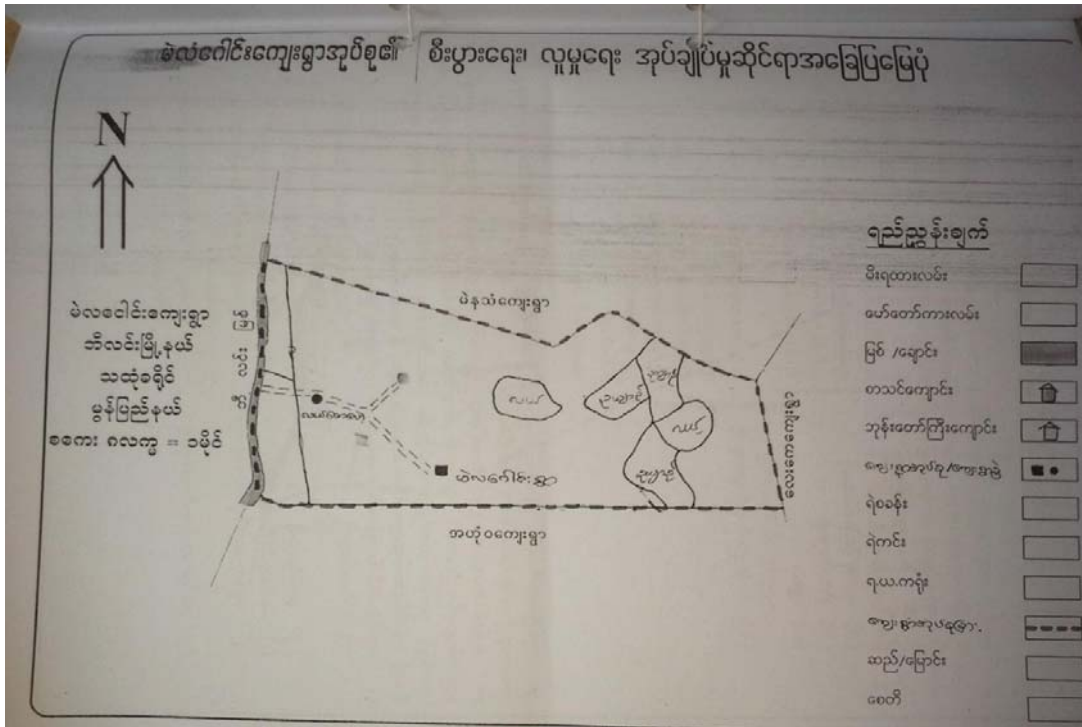

မဲလံဂေါင်းအုပ်စုတွင်ပါဝင်သောကျေးရွာများ

- မဲလံဂေါင်း
- လယ်စောလော့
- သံပြတ်ချောင်း

ကျေးရွာ၏ အခြေခံအချက်အလက်များ

ကျေးရွာအတွင်းရှိစုစုပေါင်းအိမ်ထောင်စုနှင့် လူဦးရေ

အိမ်ထောင်စု	ကျား	မ	စုစုပေါင်း
၁၀၆	၂၄၆	၂၆၈	၅၁၄

လူမျိုးစု/လူမျိုးစုအိမ်ထောင်စု

အမျိုးအစား	အိမ်ထောင်စု	ကျား	မ	စုစုပေါင်း
ဗမာ	၂	၁	၁	၂
ကရင်	၁၀၄	၂၄၅	၂၆၇	၅၁၂

ထိခိုက်လွယ်အိမ်ထောင်စု

ထိခိုက်လွယ်အုပ်စု	အိမ်ထောင်စု	ကျား	မ	စုစုပေါင်း
သက်ကြီးရွယ်အို				
အမျိုးသမီးဦးဆောင်				
မသန်စွမ်း				
မြေယာမဲ့				

ကျေးရွာရှိအခြေခံအဆောက်အအုံများ

ပညာရေး	ခြံစိပ်	ကျန်းမာရေး	ခြံစိပ်	ဘာသာရေး	ခြံစိပ်
အထက်တန်းကျောင်း		ဆေးရုံ		ဘုရား/စေတီ	
အလယ်တန်းကျောင်း		ကျန်းမာရေးဌာန		ဘုန်းကြီးကျောင်း	√
မူလတန်းကျောင်း	√	ကျန်းမာရေးဌာနခွဲ		ဟိန္ဒူဘုရားကျောင်း	
မူကြိုကျောင်း	√	ဆေးခန်း		ခရစ်ယာန်ဘုရားကျောင်း	
အခြား		အခြား		ဗလီ	
မှတ်ချက်		မှတ်ချက်		မှတ်ချက်	

အဓိကစီးပွားရေးလုပ်ငန်းများ

စိုက်ပျိုးရေး	မွေးမြူရေး	အသေးစားစီးပွားရေးလုပ်ငန်းများ	အခြား

ကျေးရွာအတွင်းအဓိကပိုင်ဆိုင်မှုများ

ကျေးရွာပိုင်ဆိုင်မှုများ	စိုက်ပျိုးရေး	စားကျက်မြေ	သစ်တောမြေ	သဲ/ကျောက်ရရှိမှု	ရေတွင်း/ရေကန်	စက်ရေတွင်း
အရေအတွက်						
ကျေးရွာပိုင်ဆိုင်မှုများ						
အရေအတွက်						

ကျေးရွာအတွင်းအခြားပိုင်ဆိုင်မှုများ

ကျေးရွာပိုင်ဆိုင်မှုများ	ရေတင်စက်	ထွန်	ထယ်	ကျွဲ	နွား	အခြား
အရေအတွက်						
ကျေးရွာပိုင်ဆိုင်မှုများ						
အရေအတွက်						

အခြားကျေးရွာရှိအသုံးပြုနိုင်သော အရင်းအမြစ်/ အချက်အလက်များ

အရင်းအမြစ်	ဆေးခန်း	မူလတန်းကျောင်း	ဈေး	ကျွမ်းကျင်လုပ်သား	လုပ်သား	မြေတူးစက်	လမ်းကြိုတ်စက်
အရေအတွက်							

၅။ လူထုပူးပေါင်းပါဝင်သော လူမှုဆန်းစစ်ခြင်းနှင့် အကဲဖြတ်ခြင်းလုပ်ငန်းစဉ် (PSA/PRA)
အကျဉ်းချုပ်ဇယား

လူထုပူးပေါင်းပါဝင်သော လူမှုဆန်းစစ်ခြင်းနှင့် အကဲဖြတ်ခြင်း လုပ်ငန်းစဉ် (PSA/PRA)
အကျဉ်းချုပ်ဇယား

မိမိ၏ကျေးဇူး

စဉ်	အကြောင်း အရာ	ရက်စွဲ	ဦးတည်အုပ်စု	တက်ရောက်သူ			အဓိကဆွေးနွေးချက်များ
				ကျား	မ	ပေါင်း	
၁	လူမှုစီးပွား အဆင့် သတ်မှတ်ခြင်း (Wealth Ranking)	16.1.17	ချမ်းသာ၊ အလယ်၊ အလတ်၊ နွမ်းပါး၊ အလွန်နွမ်းပါးအုပ်စုများ	၂၂	၃၀	၅၂	ကျေးရွာလူမှုစီးပွား အုပ်စုများ ခွဲခြား သတ်မှတ်နိုင်ရေး အတွက် အခြေခံစံနှုန်းများ သတ်မှတ်ခြင်း၊ ကျေးရွာသားများနှင့် အများ သဘောတူ ခွဲခြားသတ်မှတ်ခြင်း
၂	ရာသီဥတုပြောင်းလဲခြင်း (Seasonal Calendar)	16.1.17	ကော်မတီဝင် (အမျိုးသမီး၊ အမျိုးသားများ)	၁၂	၅	၁၇	ရာသီဥတုပြောင်းလဲမှု သီးနှံများ၊ လယ်ယာလုပ်ငန်းများ၊ နေ့စား လုပ်ငန်းများ၊ မွေးမြူရေးလုပ်ငန်းများ၊ ဝမ်းစာဖူလုံမှု နှင့်ပွဲတော်များ
၃	ကျေးရွာလူမှုရေး ပြဿနာ မြေပုံ (Social map)	16.2.17	ရပ်မိရပ်ဖ ကော်မတီဝင်များ	၂၄	၃၀	၂	အိမ်အမျိုးအစားများ၊ အခြေခံအဆောက်အအုံများ၊ လမ်းပန်းဆက်သွယ်ရေးအခြေအနေ၊ လယ်ယာမြေများ၊ မြစ်ချောင်းများ၊ ရေတွင်း၊ ရေကန်များ၊ သစ်တောများ
၄	ပြဿနာသစ်ပင် (Problem tree)		အမျိုးသားများကော်မတီဝင်များ				ဆွေးနွေးထားသော အခြေခံအဆောက်အအုံများ၊ အသက်မွေး ဝမ်းကျောင်းလုပ်ငန်းများ နှင့် ပညာရေး၊ ကျန်းမာရေး
၅	ပြဿနာသစ်ပင် (Problem tree)		အမျိုးသမီးများ				ဆွေးနွေးထားသော အခြေခံအဆောက်အအုံများ၊ အသက်မွေး ဝမ်းကျောင်းလုပ်ငန်းများ
၆	ကျေးရွာ၏ (၄)နှစ်စာဦးစားပေး အစီအစဉ်ပြဇယား	16.1.17	အမျိုးသားအုပ်စု၊ အမျိုးသမီးအုပ်စု၊ လူငယ်အုပ်စု၊ ရပ်မိရပ်ဖအုပ်စု	၂၂	၃၀	၅၂	အကျိုးပြုပြီး ရေ၊ အကျိုးခံစားခွင့်နှင့် အဓိက လိုအပ်ချက်များ အပေါ်မူတည်၍ ဆုံးဖြတ်သည်။
၇	အဖွဲ့အစည်းချိတ်ဆက်ပုံ (Venn Diagram)	16.1.17		၁၅	၁၅	၃၀	ကျေးရွာအတွင်းရှိ အဖွဲ့အစည်းများ မည်သည့်အတွက် မည်သည့်အဖွဲ့အစည်းများ ချိတ်ဆက်လုပ်ကိုင်မှု
၈	ပင့်ကူအိမ်ကွန်ယက် (Spider Web)	16.2.18	အမျိုးသားများနှင့် အမျိုးသမီးများ	၁၅	၁၅	၃၀	အမျိုးသားများနှင့် အမျိုးသမီးများ တန်းတူ အခွင့်အရေးများ ရရှိမှုနှင့် မရရှိသည့် အကြောင်းအရင်းများ
၉	ပြဿနာအခွင့်အရေး၊ လက်ရှိ အခြေအနေနှင့် ပြောင်းလဲမှု ညွှန်းကိန်းများ	16.1.17	ကျေးရွာလူထု	၂၂	၃၀	၅၂	ပြဿနာအခွင့်အရေး၊ လက်ရှိအခြေအနေကို သိရှိနိုင်ရန်နှင့် ပြောင်းလဲမှု ညွှန်းကိန်းများ

ကလေးများအရင်းအမြစ်ပြုပြင်ဆေးကုသခြင်းနှင့် သုံးသပ်ချက်

အောက်ဖော်ပြပါအတိုင်း အခြေခံအုတ်မြစ်နှင့် ဆေးကုသခြင်း

ကျေးဇူး - မိမိတို့၏
 အုပ်စု - မိမိတို့၏

မြို့နယ် - အင်းစိန်
 ရက်စွဲ - 16. 2. 17

အောက်ဖော်ပြပါအတိုင်း အခြေခံအုတ်မြစ်နှင့် ဆေးကုသခြင်း
 ကျေးဇူး မိမိတို့၏ (၁၀၆) ဦးအား ခြေထောက်ပေးရန် အားပေးရန်
 မှားယွင်းစွာ အခြေခံအုတ်မြစ်နှင့် ဆေးကုသခြင်း ပြုလုပ်ခဲ့ပါသည်။

ကျေးဇူးသည် အခြေခံအုတ်မြစ်နှင့် မိမိတို့၏ ကျေးဇူးသည် ကျေးဇူးကို ပိုမိုဆောင်ရွက်
 အခြေခံအုတ်မြစ်နှင့် ဆေးကုသခြင်း ပြုလုပ်ခဲ့ပါသည်။ ကျေးဇူးသည် မိမိတို့၏ ကျေးဇူးကို ပိုမို
 တွင်တင်ခဲ့ပါသည်။

ကျေးဇူး၏ အခြေခံအုတ်မြစ်နှင့် ဆေးကုသခြင်း ပြုလုပ်ခဲ့ပါသည်။ ကျေးဇူး၏ အခြေခံအုတ်မြစ်နှင့်
 နှင့် ကျေးဇူး၏ အခြေခံအုတ်မြစ်နှင့် ဆေးကုသခြင်း ပြုလုပ်ခဲ့ပါသည်။ ကျေးဇူး၏ အခြေခံအုတ်မြစ်နှင့်
 နှင့် ကျေးဇူး၏ အခြေခံအုတ်မြစ်နှင့် ဆေးကုသခြင်း ပြုလုပ်ခဲ့ပါသည်။ ကျေးဇူး၏ အခြေခံအုတ်မြစ်နှင့်

ကျေးဇူး၏ အခြေခံအုတ်မြစ်နှင့် ဆေးကုသခြင်း ပြုလုပ်ခဲ့ပါသည်။ ကျေးဇူး၏ အခြေခံအုတ်မြစ်နှင့်
 ကျေးဇူးသည် အခြေခံအုတ်မြစ်နှင့် ဆေးကုသခြင်း ပြုလုပ်ခဲ့ပါသည်။ ကျေးဇူး၏ အခြေခံအုတ်မြစ်နှင့်
 စားနပ်ရိက္ခာကို ပြုလုပ်ခဲ့ပါသည်။

မိမိတို့၏ ကျေးဇူးသည် အခြေခံအုတ်မြစ်နှင့် ဆေးကုသခြင်း ပြုလုပ်ခဲ့ပါသည်။ ကျေးဇူး၏ အခြေခံအုတ်မြစ်နှင့်
 သစ်သီး၊ သစ်ပင်များကို ပြုလုပ်ခဲ့ပါသည်။ ကျေးဇူး၏ အခြေခံအုတ်မြစ်နှင့် ဆေးကုသခြင်း ပြုလုပ်ခဲ့ပါသည်။
 ကျေးဇူး၏ အခြေခံအုတ်မြစ်နှင့် ဆေးကုသခြင်း ပြုလုပ်ခဲ့ပါသည်။

ကျေးဇူး၏ အခြေခံအုတ်မြစ်နှင့် ဆေးကုသခြင်း ပြုလုပ်ခဲ့ပါသည်။ ကျေးဇူး၏ အခြေခံအုတ်မြစ်နှင့်
 ပါသည်။ ကျေးဇူး၏ အခြေခံအုတ်မြစ်နှင့် ဆေးကုသခြင်း ပြုလုပ်ခဲ့ပါသည်။

ခ။ ဥစ္စာနေကြွယ်ဝမှု အဆင့်အတန်း သတ်မှတ်ခြင်းနှင့် အသက်မွေးဝမ်းကျောင်းပြဇယား

ကျေးဇူး - မဲလဲဂေါင်း
အုပ်စု - မဲလဲဂေါင်း



ဥစ္စာနေကြွယ်ဝမှုပြဇယား

မြို့နယ် - ဘီးလင်း
ရက်စွဲ 16-1-2017

အဆင့်	သတ်မှတ်ချက်	အိမ်ထောင် စုအရေအတွက်	ရာခိုင်နှုန်း
မြေလည်သောအုပ်စု	လယ် / ကျွဲအုပ် / တောင်ထိန်း/မဲ ပျံ့ထောင်အိမ် / အုပ်စု / ကျေးအိမ်	၁၀	၉.၄၃%
အလယ်အလတ် အုပ်စု	- ပျံ့ထောင်အိမ်ဟောင်း ၇ ဆုံလာဖိ ကျွဲ များစေ့ / လယ်အုပ်စု ငယ်	၅၀	၄၇.၁၆%
မမြေလည်သော အုပ်စု	ဝါးအိမ် / စက်အိမ် / ဇွန် / ဝက်အိမ်	၃၀	၂၈.၃%
အခွမ်းပါးဆုံး အုပ်စု	ဝါးအိမ် (၁) အိမ်	၁၆	၁၅.၀၉%
ပါဝင်ဆွေးနွေးသူ/ကျား - ၁၅ မ - ၅	ဦးဆောင်ဆွေးနွေးသူ - ဒေါ်နုစင်ချိုဝင်း	မှတ်တမ်းတင်သူ ဒေါ်ခင်သက်စွယ်	

၈။ အရင်းအမြစ်ပိုင်ဆိုင်မှုပြဇယား

အရင်းအမြစ်ထိန်းချုပ်မှုပြဇယား

ကျေးဇူး - မိမိတို့၏ အုပ်စု - မိမိတို့၏	မြို့နယ် - ဘီးလင်း ရက်စွဲ 16. 1. 17
	
သစ်/ဝါး တောင်ကျော	အုပ်ချုပ်စေ ဈေးဆိုင်
	တောင်/တောင် သစ်/ကျောက်/လယ်
	မြစ်ချောင်း/ကျွန်း လမ်း/စာသင်ကျောင်း ဘုန်းကြီးကျောင်း ဂေ
ပါဝင်ဆွေးနွေးသူ - ကျား - ၁၅/မ - ၁၅	မြို့ဆောင်ရေးဌာန - ဒေါ်အောင်စုဖြူ မြတ်တမ်းတင်သူ - ဦးသိန်းထွန်း

ယ။ ရာသီခွင်ပြ ပြက္ခဒိန်

ကျေးဇူးအလှူခ. မဲလဲကျောင်း: က သီခွင်ပြက္ခဒိန် ဇူ. ၂၀၁၇ - ၂၀၁၈
 အလှူခ. မဲလဲကျောင်း: ၇၈၅ - ၁၆-၁-၁၇

အစောင်းအက	တနင်္ဂနွေ	တနင်္လာ	မင်္ဂလာ	ဗုဒ္ဓဟူး	သောကြာ	စနေ	အင်္ဂါ	အင်္ဂါ	အင်္ဂါ	အင်္ဂါ	အင်္ဂါ	အင်္ဂါ
ကသီခွင်	မူဝါဒ	မူဝါဒ	မူဝါဒ	မူဝါဒ	မူဝါဒ	မူဝါဒ	မူဝါဒ	မူဝါဒ	မူဝါဒ	မူဝါဒ	မူဝါဒ	မူဝါဒ
စိုက်ပျိုးရေး/အလှူအကူ	သစ်ခွက် ဝါးခွက် တောင်ထိုး ခွက်	သစ်ခွက် ဝါးခွက် လှည့်လှည့် ပျိုးကျ	ပျိုးကျ သစ်ခွက် ဝါးခွက် ခွက်	ပျိုးကျ သစ်ခွက် ဝါးခွက် ခွက်	ပျိုးကျ သစ်ခွက် ဝါးခွက် ခွက်	ပျိုးကျ သစ်ခွက် ဝါးခွက် ခွက်	ပျိုးကျ သစ်ခွက် ဝါးခွက် ခွက်	ပျိုးကျ သစ်ခွက် ဝါးခွက် ခွက်	ပျိုးကျ သစ်ခွက် ဝါးခွက် ခွက်	ပျိုးကျ သစ်ခွက် ဝါးခွက် ခွက်	ပျိုးကျ သစ်ခွက် ဝါးခွက် ခွက်	ပျိုးကျ သစ်ခွက် ဝါးခွက် ခွက်
ကျန်းမာရေး	-	-	အစားအသောက်	အစားအသောက်	အစားအသောက်	အစားအသောက်	အစားအသောက်	အစားအသောက်	အစားအသောက်	အစားအသောက်	အစားအသောက်	အစားအသောက်
ဝင်ငွေ	သင့်	သင့်	ဝင်ငွေ	ဝင်ငွေ	ဝင်ငွေ	ဝင်ငွေ	ဝင်ငွေ	ဝင်ငွေ	ဝင်ငွေ	ဝင်ငွေ	ဝင်ငွေ	ဝင်ငွေ
အားလပ်ရက်	မဟုတ်	မဟုတ်	မဟုတ်	မဟုတ်	မဟုတ်	မဟုတ်	မဟုတ်	မဟုတ်	မဟုတ်	မဟုတ်	မဟုတ်	မဟုတ်
ပွဲတော်	သီရိဗုဒ္ဓ သက်တော် ပွဲတော်	-	အစားအသောက်	အစားအသောက်	အစားအသောက်	အစားအသောက်	အစားအသောက်	အစားအသောက်	အစားအသောက်	အစားအသောက်	အစားအသောက်	အစားအသောက်

ပါဝင်ရေး: ၇၅-၁၇-၇၈၅ (၁၀) ၈ (၁၅)
 စုစုပေါင်း - ၄၅

ဦးဆောင်ရေး: ၇၅-၁၇-၇၈၅ (၁၀) ၈ (၁၅)
 မှတ်တမ်းတင်သူ -

ဆ။ အမျိုးသား/ အမျိုးသမီး အခက်အခဲများ

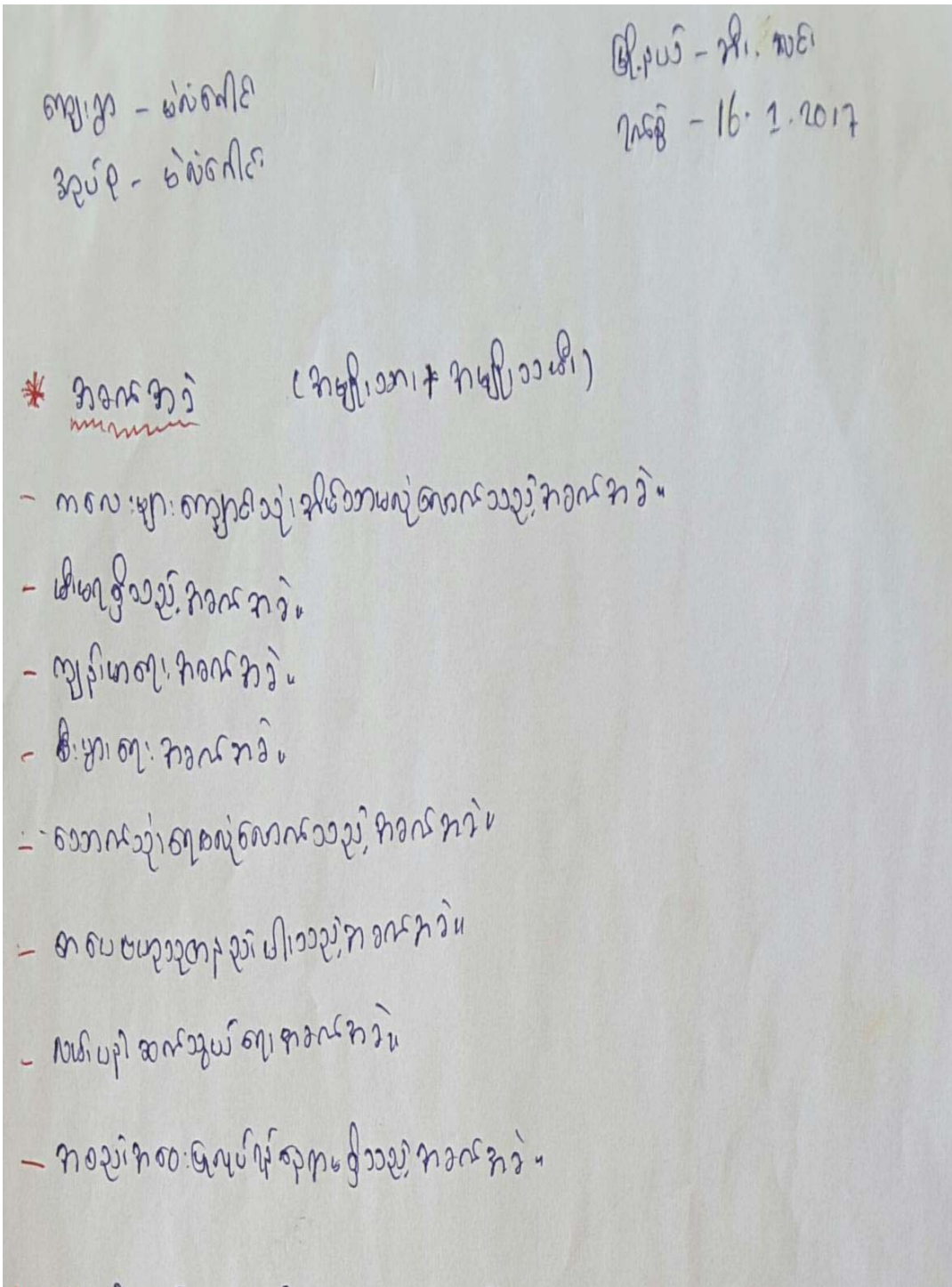

၇။ ကျေးရွာပျော်မွန်းချက် (အမျိုးသား/ အမျိုးသမီး)

ကျေးရွာ - မဲလဲဂေါင်
 ဒုတိယ - မဲလဲဂေါင်

မြို့နယ် - အိ. နေပြည်
 ၇၀၈၅ - ၁၆. ၁. ၂၀၁၇

* ကစားကစား (ကမ္ဘာ့အားနှင့် ကမ္ဘာ့သမီး)

- ကစားကစား ကျွန်ုပ်တို့၏ အားကိုးအားထားအားရအောင် သွားကစားကစား။
- မိမိတို့၏ အားကိုးအားထား။
- ကျွန်ုပ်တို့၏ အားကိုးအားထား။
- စီးပွားရေး အားကိုးအားထား။
- စောင့်ရှောက်ရေးအဖွဲ့အစည်းအားကိုးအားထား။
- စာပေဗဟုသုတဖြည့်တိုးရေးအဖွဲ့အစည်းအားကိုးအားထား။
- လမ်းပန်းဆက်သွယ်ရေး အဖွဲ့အစည်းအားကိုးအားထား။
- ကစားကစား အဖွဲ့အစည်းအားကိုးအားထား။

* ကျေးရွာချက် (ကမ္ဘာ့အားနှင့် ကမ္ဘာ့သမီး)

- စောင့်ရှောက်ရေးအဖွဲ့အစည်းအားကိုးအားထား။
- လမ်းပန်းဆက်သွယ်ရေး အဖွဲ့အစည်းအားကိုးအားထား။
- ကစားကစား အဖွဲ့အစည်းအားကိုးအားထား။
- ကျွန်ုပ်တို့၏ အားကိုးအားထား။
- စာပေဗဟုသုတဖြည့်တိုးရေးအဖွဲ့အစည်းအားကိုးအားထား။
- စီးပွားရေး အဖွဲ့အစည်းအားကိုးအားထား။
- ကျွန်ုပ်တို့၏ အားကိုးအားထား။
- ကစားကစား အဖွဲ့အစည်းအားကိုးအားထား။

၇။ ဦးစားပေးလုပ်ငန်းများ

- ကျေးဇူး - မိလ်ခေါင်၊ အုပ်စု - မိလ်ခေါင်၊ ဇွန်လ - ၇၊ ၂၀၁၆၊
 အကျဉ်းဝင် စောလှပိုင်ကျော်၊ ၇လ ၉ - ၁၆.၇.၁၇
- * ရေပျော်ကန်ခြင်း ခြံခိုင်းစားရေးအဖွဲ့ဝင်များ (ကျေးဇူး)
 - * ဤလုပ်ငန်း ပေးဆောင်တည်ဆောက်ခြင်း (ကျေးဇူး)
 - * ဤတွင် အုပ်စုအဖွဲ့ဝင်များ (ကျေးဇူး)
 - * ဤတွင် အဖွဲ့အစည်းပေးဆောင်တည်ဆောက်ခြင်း (ကျေးဇူး)
 - * ဤတွင် အဖွဲ့အစည်းပေးဆောင်တည်ဆောက်ခြင်း (ကျေးဇူး)
 - * စေ့ပေးအုပ်စုအဖွဲ့ဝင်များ (ကျေးဇူး)
 - * အဖွဲ့အစည်းပေးဆောင်တည်ဆောက်ခြင်း (ကျေးဇူး)
 - * အဖွဲ့အစည်းပေးဆောင်တည်ဆောက်ခြင်း (ကျေးဇူး)
- အကျဉ်းဝင်စောလှပိုင်ကျော်
- * စောလှပိုင်ကျော် (၆)
 - * အဖွဲ့အစည်းပေးဆောင်တည်ဆောက်ခြင်း (ကျေးဇူး)
 - * အဖွဲ့အစည်းပေးဆောင်တည်ဆောက်ခြင်း (ကျေးဇူး)
 - * အဖွဲ့အစည်းပေးဆောင်တည်ဆောက်ခြင်း (ကျေးဇူး)
 - * အဖွဲ့အစည်းပေးဆောင်တည်ဆောက်ခြင်း (ကျေးဇူး)
 - * အဖွဲ့အစည်းပေးဆောင်တည်ဆောက်ခြင်း (ကျေးဇူး)
 - * အဖွဲ့အစည်းပေးဆောင်တည်ဆောက်ခြင်း (ကျေးဇူး)
 - * အဖွဲ့အစည်းပေးဆောင်တည်ဆောက်ခြင်း (ကျေးဇူး)

ရ။ ကော်မတီဝင်များရွေးချယ်ခြင်းနှင့် ကျေးရွာ ဖွံ့ဖြိုးရေး အစီအစဉ် ဆောင်ရွက်မှု မှတ်တမ်းဓါတ်ပုံများ



၈။ ကော်မတီဝင်များစာရင်း

ကျေးရွာစီမံကိန်းအထောက်အကူပြုကော်မတီ

ကျေးရွာ - မဲလဲဂေါင်
 ကျေးရွာအုပ်စု - မဲလဲဂေါင်

မြို့နယ် - နှီးလင်
 ရက်စွဲ - 16. 1. 2017

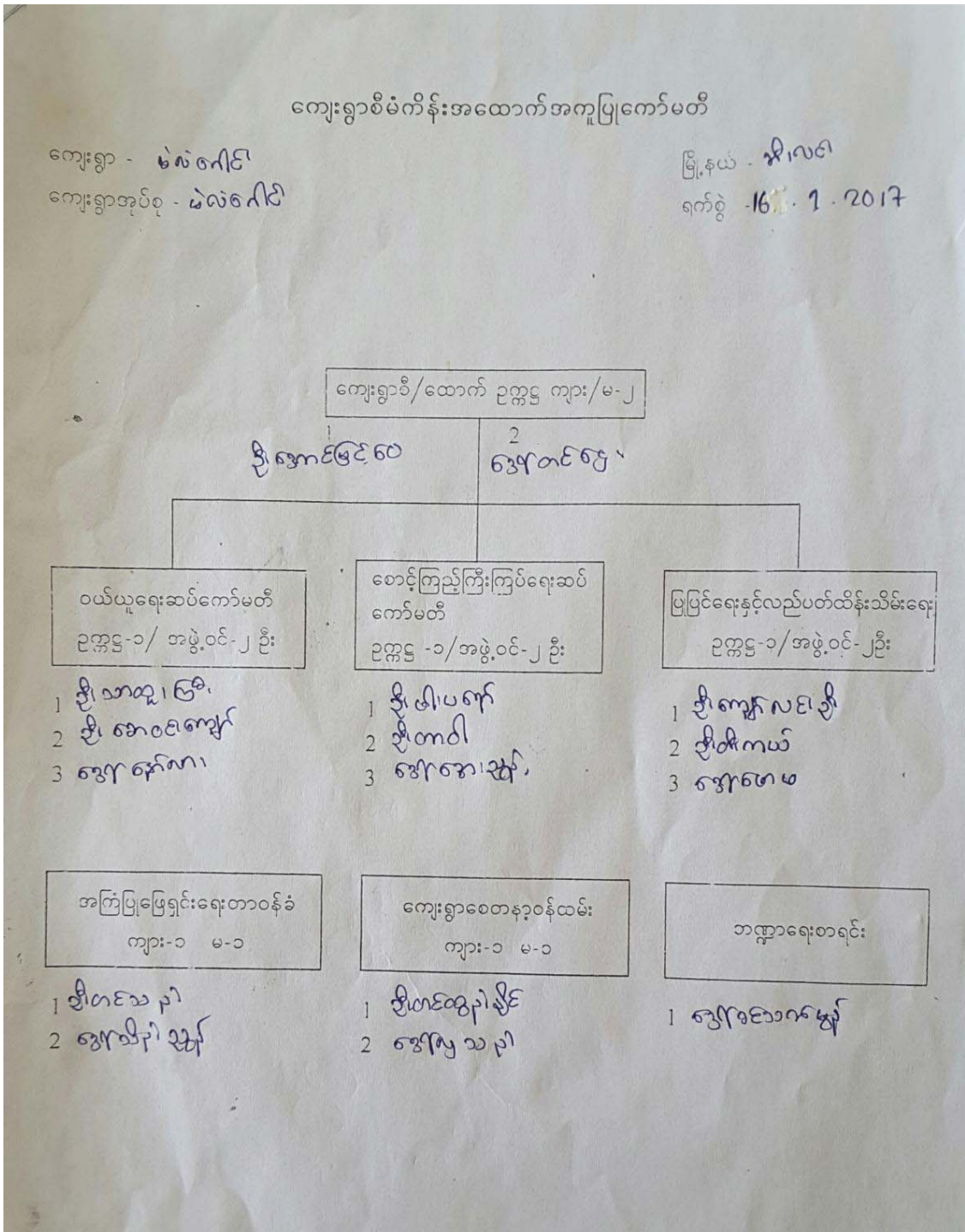

၉။ ကျေးရွာအချက်အလက်ပုံစံ (၁)

ပုံစံ - ၈ - ၁ ကျေးရွာအခြေခံအချက်အလက်များ (Form PC 1)

လမ်းညွှန်ချက်၊ ကျေးရွာတစ်ရွာသို့ ပထမဆုံးမိတ်ဆက်ခရီး သွားရောက်သောအခါ လူထုစည်းရုံးရေးမှူးသည် ကျေးရွာ ခေါင်းဆောင်များအား ကျေးရွာအချက်အလက်များကို မေတ္တာရပ်ခံ၍ တောင်းခံရသည်။ ဤအချက်အလက်များကို စီမံကိန်း မိတ်ဆက်အစည်းဝေးမတိုင်မီတောင်းခံရမည်။ စီမံကိန်းမိတ်ဆက်အစည်းဝေးတွင် လူထုစည်းရုံးရေးမှူးသည် ဤအချက်အလက် များအား စစ်ဆေးပြီး မှန်ကန်အောင်ပြုလုပ်ရမည်။ ပြီးနောက်တွင် လူထုစည်းရုံးရေးမှူးမှ သတင်းအချက်အလက်ထံသို့ Tablets မှ တဆင့် ဖြည့်သွင်းရမည်။

ကျေးရွာခေါင်းဆောင် အမည် <u>ဦးလှကျော်</u>	ကျေးရွာခေါင်းဆောင်၏ ဖုန်းနံပါတ် <u>၀၇.၉၅၅၇၄၅၃၀၁/၀၇.၉၆၃၇၄၈၈၇</u>	လူထုစည်းရုံးရေးမှူး၏ အမည် <u>Uaw Nswu Hnin cho win</u>
ပြည်နယ်၊တိုင်းဒေသကြီး - <u>မန္တ</u>	မြို့နယ် - <u>Bilin</u>	ကျေးရွာအုပ်စု <u>Me lan Gaung</u> ကျေးရွာ <u>Me lan Gaung</u>

လူဦးရေ	အိမ်ထောင်စုအရေအတွက်	ကိုးကွယ်သည့်ဘာသာ	အိမ်ထောင်စုအရေအတွက်
လူမျိုးစု (၁) - <u>မူလ</u>	<u>၈၈၈</u>	ဘာသာ (၁) - <u>ဗုဒ္ဓ</u>	<u>၈၀၆</u>
လူမျိုးစု (၂) - <u>ဗမာ</u>	<u>၂</u>	ဘာသာ (၂) - <u>ဗုဒ္ဓ</u>	
လူမျိုးစု (၃) -	<u>၇</u>	ဘာသာ (၃) -	
လူမျိုးစုရော		ဘာသာရော	<u>၂</u>
အခြား			
မသန်စွမ်းသူများ	<u>၃</u>		
သက်ကြီးရွယ်အိုများ (၆၅ နှစ် နှင့် အထက်)	<u>၂၄</u>		
ဘေးရှောင်	<u>မရှိ</u>		

လူဦးရေ	အမျိုးသား (အရေအတွက်)	အမျိုးသမီး (အရေအတွက်)
လူမျိုးစု (၁) - <u>မူလ</u>	<u>၂၄၅</u>	<u>၂၆၇</u>
လူမျိုးစု (၂) - <u>ဗမာ</u>	<u>၁</u>	<u>၁</u>
လူမျိုးစု (၃) -		
အခြား		
အိမ်ထောင်စုဦးစီး	<u>၁၀၅၉</u>	<u>၁၄</u>

(ခ) အခြေခံအောက်အုပ် အသုံးအဆောင်များ

စာသင်ကျောင်း	အမှတ် ခြံစီပါ	ကျန်းမာရေး	အမှတ် ခြံစီပါ	ဘာသာရေး အဆောက် အအုံများ	အမှတ် ခြံစီပါ
--------------	---------------	------------	---------------	-------------------------	---------------

အထက်တန်းကျောင်း	<input type="checkbox"/>	ဆေးရုံ	<input type="checkbox"/>	စေတီ	<input type="checkbox"/>
အလယ်တန်းကျောင်း	<input type="checkbox"/>	ကျန်းမာရေးဌာန	<input type="checkbox"/>	ဘုန်းကြီးကျောင်း	<input checked="" type="checkbox"/>
မူလတန်းကျောင်း	<input checked="" type="checkbox"/>	ကျန်းမာရေးဌာနခွဲ	<input type="checkbox"/>	ဟိန္ဒူဘုရားကျောင်း	<input type="checkbox"/>
မူကြိုကျောင်း	<input checked="" type="checkbox"/>	ဆေးပေးခန်း	<input type="checkbox"/>	ခရစ်ယာန်ကျောင်း	<input type="checkbox"/>
အခြား	<input type="checkbox"/>	အခြား	<input type="checkbox"/>	ဗလီ	<input type="checkbox"/>
မှတ်ချက်		မှတ်ချက်		မှတ်ချက်	

(ဂ) ကျွမ်းကျင်သူများမှတ်တမ်း (ကျေးရွာတွင်နေထိုင်သော သို့မဟုတ် တခြားရွာမှလာရောက်သော ကျွမ်းကျင်သူများ)

	(၁) စာသင်ကျောင်း		(၂) ကျန်းမာရေး			(၃) လက်မှုပညာရှင်		
	ရွာတွင်နေထိုင်သူ	အခြားရွာမှလာသူ		ရွာတွင်နေထိုင်သူ	အခြားရွာမှလာသူ		ရွာတွင်နေထိုင်သူ	အခြားရွာမှလာသူ
မူလတန်းပြဆရာ/မ	<input type="checkbox"/>	<input checked="" type="checkbox"/>	ဆရာဝန်	<input type="checkbox"/>	<input type="checkbox"/>	လက်သမား	<input checked="" type="checkbox"/>	<input type="checkbox"/>
အထက်တန်းပြဆရာ/မ	<input type="checkbox"/>	<input type="checkbox"/>	လက်ထောက်ကျန်းမာရေးမှူး	<input type="checkbox"/>	<input type="checkbox"/>	ပန်းရံ	<input type="checkbox"/>	<input type="checkbox"/>
အလယ်တန်းပြဆရာ/မ	<input type="checkbox"/>	<input type="checkbox"/>	အမျိုးသမီးကျန်းမာရေးဆရာမ	<input checked="" type="checkbox"/>	<input type="checkbox"/>	လျှပ်စစ်ကျွမ်းကျင်မီးသမား	<input type="checkbox"/>	<input type="checkbox"/>
မူကြိုဆရာ/မ	<input type="checkbox"/>	<input type="checkbox"/>	သားဖွားဆရာမ	<input type="checkbox"/>	<input type="checkbox"/>	ရေပိုက်သွယ်သူ	<input type="checkbox"/>	<input type="checkbox"/>
အခြား	<input type="checkbox"/>	<input type="checkbox"/>	ပြည်သူ့ကျန်းမာရေးလုပ်သား	<input type="checkbox"/>	<input type="checkbox"/>	စက်ပြင်ဆရာ	<input type="checkbox"/>	<input type="checkbox"/>
မှတ်ချက်			မှတ်ချက်			မှတ်ချက်		

(ဃ) ကျေးရွာသို့ ရောက်ရှိနိုင်သည့် လမ်းအခြေအနေ / ကျေးရွာတစ်ရွာသည် ၎င်း၏ ကျေးရွာအုပ်စုနှင့် ဆက်သွယ်ထားသော လမ်းအခြေအနေ (အောက်ပါတို့ကိုပိုင်းပါ)

ကျောက်ကြမ်းလမ်း ကတ္တရာလမ်း ကွန်ကရစ်လမ်း မော်တော်ဆိုင်ကယ်လမ်း
 ကျောက်ခင်းလမ်း မြေသားလမ်း လူသွားလမ်း အခြား ရေ၊ လမ်း

(င) ကျေးရွာဖွံ့ဖြိုးမှုစီမံချက်

(၁) လူထုပဟိုမြစီမံကိန်းမစတင်မှီ ဤကျေးရွာတွင်ကျေးရွာဖွံ့ဖြိုးမှု စီမံချက်ရှိခဲ့ပါသလား? ပိုင်းပါ
 ရှိပါသည်/မရှိပါ/မသိပါ

(၂) ရှိခဲ့ပါလျှင် ဤစီမံချက်ကို မည်သည့် ခုနှစ်တွင်ပြင်ဆင်ခဲ့ပါသနည်း? နစ် ၂၀၀၅/မသိပါ

(၃) ဤစီမံချက်ကို မြို့နယ်မှအတည်ပြုခဲ့ပါသလား? မြို့ခံပါသည်/မမြို့ခံပါ/မသိပါ

(စ) ခရီးအကွာအဝေး

(၁) ဤကျေးရွာ၏ဗဟိုမှ ၎င်းကျေးရွာအုပ်စု၏ဗဟိုအထိ ခရီးခိုင်မည်မျှကွာဝေးသနည်း? မိုင် ၀/မသိပါ

(၂) ဤကျေးရွာမှ ၎င်းကျေးရွာအုပ်စုဗဟိုအထိ သွားလာရာတွင်ကြာမြင့်သည့်အချိန်။

ခြောက်သွေ့ရာသီတွင်ကြာချိန် ----- ထော်လာရီ/မော်တော်ဆိုင်ကယ်/ခြေလျင်/လား/မော်တော်ဘုတ်/အခြား -----

မိုးရာသီတွင်ကြာချိန် ----- ထော်လာရီ/မော်တော်ဆိုင်ကယ်/ခြေလျင်/လား/မော်တော်ဘုတ်/အခြား -----

(ဆ) ပတ်ဝန်းကျင်ဆိုင်ရာ သဘာဝဘေးအန္တရာယ်

ဤကျေးရွာတွင် ရေကြီးခြင်းကဲ့သို့ သဘာဝဘေးအန္တရာယ်ကျရောက်ဖူးခြင်း ရှိပါသလား။

မရှိပါ ရှိပါသည် ရှိလျှင်ခေါ်ပြပါ ----- မောင်ကျော်စွန်း

(ဇ) ကျေးရွာတွင် ဇွဲစည်းထားသော အဖွဲ့အစည်းများ

လူထုပဟိုပြုစီမံကိန်းမတိုင်မီ ဤကျေးရွာတွင် ကျေးရွာဖွံ့ဖြိုးရေးအတွက် အစိုးရ (သို့) ရွာသားများကိုယ်တိုင် (သို့) စီမံကိန်းတစ်ခုခုမှ ဇွဲစည်းထားသည့် အဖွဲ့အစည်းများရှိပါသလား။

(၁) ရွာသမားစု ကျေးရွာအုပ်စု

(၂) အဖွဲ့အစည်း ကျေးရွာအုပ်စု

(ဈ) အထွေထွေအုပ်ချုပ်ရေး ဦးစီးဌာန (GAD) မှ မှတ်တမ်းတင်ထားခြင်း ဖွဲ့စည်းရာတွင် ပါဝင်ခြင်း
ဤကျေးရွာသည် အထွေထွေအုပ်ချုပ်ရေး ဦးစီးဌာန (GAD) မှ မှတ်တမ်းတင်ထားမှု ရှိပါသလား။

မရှိပါ ရှိပါသည်

ကျေးရွာခေါင်းဆောင်

အမည် ဦးလှအောင်

လက်မှတ် လှ နေ့စွဲ 16. 1. 17

လူထုစည်းရုံးရေးမှူး

အမည် အောင်ကျော်စွန်း

လက်မှတ် စွန်း နေ့စွဲ 16. 1. 17

၁၀။ စီမံကိန်း အချိန်စက်ဝန်းအချိန်ဇယား (ပုံစံ ၂)

လူထုတိုးမြှင့်ရေး ဝန်ကြီးဌာန၊ စီမံကိန်းလက်ဦး အဖွဲ့ - (၂) - ၂၉.၁၀.၂၀၁၆

ပုံစံ - ၁ - ၂ - စီမံကိန်းစက်ဝန်းအချိန်ဇယား (PC 2)

လမ်းညွှန်ချက်၊ သက်ဆိုင်ရာလူထုစည်းရုံးရေးမှူး/လက်ထောက်နည်းပညာနည်းပညာမှူးများမှ စီမံကိန်းစက်ဝန်းအဆင့်တစ်ခုစီပြီးစီးတိုင်း ကျေးရွာနှင့် ကျေးရွာအုပ်စုအတွက် ဤပုံစံကို ဖြည့်သွင်းရမည်။

စည်းရုံးရေးမှူး/ဝန်ထမ်း အမည် - **ဒေါ်ခင်စုအေး**

စီမံကိန်းအမျိုးအမည် - **၆၆ - ၂ - ၂၀၁၇**

စက်ဝန်းအမျိုးအမည် စက်ဝန်း(၁) စက်ဝန်း(၂) စက်ဝန်း(၃) စက်ဝန်း(၄)

ပြည်နယ်/တိုင်း - **မန္တလေး** | မြို့နယ် - **ကျေးရွာအုပ်စု** - **မန္တလေး** | ကျေးရွာ - **မန္တလေး**

စီမံကိန်းဆောင်ရွက်မှုအဆင့်များ	စီမံကိန်းအမျိုးအမည်		အစည်းအဝေးတွင်တက်ရောက်သူအရေအတွက်			
	စတင်သည့် ဇူလိုင်လ	ပြီးဆုံးသည့်ဇူလိုင်လ	အမျိုးသား အရေအတွက်	အမျိုးသမီး အရေအတွက်	အိမ်ထောင်စု အရေအတွက်	လူမျိုးစုတက်ရောက်သူ အရေအတွက် နှင့် လူမျိုးစုအမည်
၁။ ကျေးရွာစီမံကိန်း မိတ်ဆက်အစည်းအဝေး	၁၄.၁.၁၇	၁၄.၁.၁၇	၂၂	၃၀	၅၂	၂၇၈၆ ၅၂
၂။ ကျေးရွာဖွံ့ဖြိုးရေး စီမံချက်ရေးဆွဲခြင်း အစည်းအဝေး	၁၅.၁.၁၇	၁၅.၁.၁၇	၁၅	၃၉	၅၄	၈၇၆ ၅၄
၃။ ကျေးရွာအုပ်စု လုပ်ငန်းဆုံးဖြတ်ချက်ချသည့် အစည်းအဝေး	၂၃.၁.၁၇	၂၃.၁.၁၇	၁၀	၈	၁၈ ခု	၈၇၆ ၅၄ ၈၇၆ ၅၄
၄။ မြို့နယ်အဆင့် စီမံကိန်းရေးဆွဲရေး နှင့် အကောင်အထည်ဖော်ရေးကော်မတီ၏ စီမံကိန်း သုံးသပ်မှု အစည်းအဝေး			၁၀	၈	၁၈	၈၇၆ ၅၄
၅။ မြို့နယ် စီမံကိန်းရေးဆွဲရေး နှင့် အကောင်အထည်ဖော်ရေး ကော်မတီ၏ဆုံးဖြတ်မှုကို ရွာသို့ အသိပေး အကြောင်းကြားသည့် အစည်းအဝေး	၃.၃.၁၇	၃.၃.၁၇	၁၈	၃၄	၅၂	၈၇၆ ၅၄ ၈၇၆ ၅၄
၆။ စီမံကိန်းလုပ်ငန်းစဉ်စီမံချက်ရေးဆွဲခြင်း အစည်းအဝေး						
၆.၁။ စီမံကိန်းလုပ်ငန်း အကောင်အထည်ဖော်ရေးအစီအစဉ် ရေးဆွဲခြင်း	၁၄.၃.၁၇	၁၄.၃.၁၇	၈	၇	၁၅	၈၇၆ ၅၄ ၈၇၆ ၅၄

လူထုတိုးမြှင့်ရေး ဝန်ကြီးဌာန၊ စီမံကိန်းလက်ဦး အဖွဲ့ - (၂) - ၂၉.၁၀.၂၀၁၆

၆.၂။ ပယ်လူရေးအစီအစဉ် ရေးဆွဲခြင်း						
၆.၃။ သတ္တဝါရေးရာကုန်ကျမှု လျာထားအစီအစဉ် ရေးဆွဲခြင်း						
၆.၄။ ပြင်/ထိန်းအစီအစဉ် ရေးဆွဲခြင်း						
၇။ စီမံကိန်းလုပ်ငန်းစဉ် တိုးတက်မှု တောင့်ကြံစွာ အစည်းအဝေး						
၇.၁။ အစည်းအဝေး ပထမအကြိမ်						
၇.၂။ အစည်းအဝေး ဒုတိယအကြိမ်						
၇.၃။ အစည်းအဝေး တတိယအကြိမ်						
၈။ စီမံကိန်းလုပ်ငန်းစဉ် အပြီးသတ်စစ်ဆေးခြင်း အစည်းအဝေး						
၉။ လူထုစစ်ဆေးချက်အစည်းအဝေး						

၁၁။ ကျေးရွာ ဖွံ့ဖြိုးရေး ဦးစားပေးအစီအစဉ် (ပုံစံ ၃)

ပုံစံ - ၈ - ၃ ကျေးရွာဖွံ့ဖြိုးရေး ဦးစားပေးအစီအစဉ် (Form PC 3)

လမ်းညွှန်ချက်၊ အဆင့်(၃) ကျေးရွာမျှော်မှန်းချက်အစည်းအဝေး ပြီးဆုံးသောအခါ ကျေးရွာစီမံကိန်း အထောက်အကူပြု ကော်မတီသည် လူထုစည်းရုံးရေးမှူးအကူအညီဖြင့် ဤပုံစံကိုပြည့်စုံအောင် ဖြည့်သွင်းရမည်။

လူထုစည်းရုံးရေးမှူး/ဝန်ထမ်း အမည် - ဒေါ်အေးအေးခင်

နေ့စွဲ - 17.1.2017 စက်ဝန်းအား အမှတ်ဖြစ်ပါ (✓) စက်ဝန်း(၁)
 စက်ဝန်း(၂) စက်ဝန်း(၃) စက်ဝန်း(၄)

ပြည်နယ်/တိုင်း - ဗဟို မြို့နယ်/မြို့နယ် - မလဲမြို့ ကျေးရွာ - မလဲမြို့

က။ အခက်အခဲအတားအဆီးများအားဆွေးနွေးခြင်း - ယခုလက်ရှိအခြေအနေတွင် ဤကျေးရွာဖွံ့ဖြိုးတိုးတက်ရေးအတွက် အဓိက အခက်အခဲအတားအဆီးများသည် မည်သည်များဖြစ်ပါသနည်း။ (အမျိုးသား/သမီး အနည်းဆုံးအခက်အခဲ ၅ ခုစီဖော်ပြပါ)

အမျိုးသား အဖွဲ့မှ တင်ပြသောအခက်အခဲအတားအဆီးများ	အမျိုးသမီး အဖွဲ့မှ တင်ပြသောအခက်အခဲအတားအဆီးများ
၁။ ကလေးများကျောင်းသုံး ဘိယာမလုံလောက်စွာရှိ မရှိကိစ္စ	၁။ ကလေးများကျောင်းသုံး ဘိယာမလုံလောက်စွာရှိ မရှိကိစ္စ
၂။ မိမိပျက်စီးသည့် ကလေးကိစ္စ	၂။ မိမိပျက်စီးသည့် ကလေးကိစ္စ
၃။ ကျွန်ုပ်တို့၏ ကလေးကိစ္စ	၃။ ကျွန်ုပ်တို့၏ ကလေးကိစ္စ
၄။ မိမိပျက်စီးသည့် ကလေးကိစ္စ	၄။ မိမိပျက်စီးသည့် ကလေးကိစ္စ
၅။ စားကလေးသုံး ဓာတ်လှေကားသုံးကိစ္စ	၅။ စားကလေးသုံး ဓာတ်လှေကားသုံးကိစ္စ
၆။ စားကလေးသုံး ဓာတ်လှေကားသုံးကိစ္စ	၆။ စားကလေးသုံး ဓာတ်လှေကားသုံးကိစ္စ
၇။ လမ်းပန်းဆက်သွယ်ရေးကိစ္စ	၇။ လမ်းပန်းဆက်သွယ်ရေးကိစ္စ
၈။ ကလေးသုံး ဓာတ်လှေကားသုံးကိစ္စ	၈။ ကလေးသုံး ဓာတ်လှေကားသုံးကိစ္စ
၉။ ကလေးသုံး ဓာတ်လှေကားသုံးကိစ္စ	၉။ ကလေးသုံး ဓာတ်လှေကားသုံးကိစ္စ
၁၀။	
၁၁။	

ခ။ မျှော်မှန်းခြင်း - နောင်လာမည့် (၅) နှစ် အတွင်း ကျေးရွာဖွံ့ဖြိုးရေး မျှော်မှန်းလျာထားချက်များအား တင်ပြပါ။

အမျိုးသားအဖွဲ့မှ တင်ပြသောမျှော်မှန်းချက်များ	အမျိုးသမီးအဖွဲ့မှ တင်ပြသောမျှော်မှန်းချက်များ
၁။ စားကလေးသုံး ဓာတ်လှေကားသုံးကိစ္စ	၁။ စားကလေးသုံး ဓာတ်လှေကားသုံးကိစ္စ
၂။ လမ်းပန်းဆက်သွယ်ရေးကိစ္စ	၂။ လမ်းပန်းဆက်သွယ်ရေးကိစ္စ
၃။ ကလေးသုံး ဓာတ်လှေကားသုံးကိစ္စ	၃။ ကလေးသုံး ဓာတ်လှေကားသုံးကိစ္စ
၄။ စားကလေးသုံး ဓာတ်လှေကားသုံးကိစ္စ	၄။ စားကလေးသုံး ဓာတ်လှေကားသုံးကိစ္စ
၅။ မိမိပျက်စီးသည့် ကလေးကိစ္စ	၅။ မိမိပျက်စီးသည့် ကလေးကိစ္စ
၆။ ကလေးသုံး ဓာတ်လှေကားသုံးကိစ္စ	၆။ ကလေးသုံး ဓာတ်လှေကားသုံးကိစ္စ
၇။ ကျွန်ုပ်တို့၏ ကလေးကိစ္စ	၇။ ကျွန်ုပ်တို့၏ ကလေးကိစ္စ

၁	ကလေးများ ကျောင်းသို့ ပို့ဆောင်ခြင်း	၁၀	ကလေးများ ကျောင်းသို့ ပို့ဆောင်ခြင်း
၂	လေ့လာရေး		လေ့လာရေး

၀၂ လူထုစီမံကိန်း၏ လာမည့် (၄) နှစ်အတွက် အကျုံးဝင်သော ဦးစားပေး ဖွံ့ဖြိုးတိုးတက်မှု လုပ်ငန်း အစီအစဉ်များအားဖော်ပြပါ။

အဆင့်	ကျေးရွာအတွက် ဦးစားပေး ဖွံ့ဖြိုးတိုးတက်မှု လုပ်ငန်းစဉ်များ	အဆိုပြုသူ (အမျိုးသားများ/ အမျိုးသမီးများ/ အမျိုးသား+ အမျိုးသမီး)	ခန့်မှန်းကုန်ကျစရိတ်	အကျိုးခံစားခွင့်ရှိသူ ခန့်မှန်းခြေ အရေအတွက်
၁	ကျေးရွာအတွက် ရေပေးစနစ်	ကျား + မ		၅၀၄
၂	ကျေးရွာအတွက် အိမ်ရာအစီအစဉ်	ကျား + မ		၅၀၄
၃	ကျေးရွာအတွက် လမ်းဖောက်ခြင်း	ကျား + မ		၅၀၄
၄	ကျေးရွာအတွက် အိမ်ရာအစီအစဉ်	ကျား + မ		၅၀၄
၅	ကျေးရွာအတွက် အိမ်ရာအစီအစဉ်	ကျား + မ		၅၀၄
၆	ကျေးရွာအတွက် အိမ်ရာအစီအစဉ်	ကျား + မ		၅၀၄
၇	ကျေးရွာအတွက် အိမ်ရာအစီအစဉ်	ကျား + မ		၅၀၄
၈	ကျေးရွာအတွက် အိမ်ရာအစီအစဉ်	ကျား + မ		၅၀၄
၉				
၁၀				
၁၁				
၁၂				

၁၂။ ကျေးရွာအုပ်စု စီမံကိန်းလုပ်ငန်းခွဲ ရွေးချယ်ခြင်း (ပုံစံ ၄)

ပုံစံ - ၀ - ၄

ကျေးရွာအုပ်စုစီမံကိန်းလုပ်ငန်းခွဲရွေးချယ်ခြင်းပုံစံ (Form PC 4)

လမ်းညွှန်ချက်၊ စီမံကိန်းလုပ်ငန်းခွဲရွေးချယ်မှုအစည်းအဝေးပြီးနောက်တွင် ကျေးရွာအုပ်စုမှ CF/TF ဟု အကူအညီရယူ၍ ကျေးရွာစီမံကိန်းအဖွဲ့မှ လက်မှတ်ထိုးပြီး အဆိုပါပုံစံအား ပြည့်စုံအောင်ဖြည့်သွင်းရမည်။ ဤပုံစံအား ပြည့်စုံစွာဖြည့်သွင်းပြီးပါက ကျေးရွာအုပ်စုမှ ဦးတိုးတက်ရောက်စီမံချက်တွင် TPIC သို့ ယေပိုရန်အတွက် နောက်ဆက်တွဲအဖြစ် ထားရှိရမည်။ CF မှ ကျေးရွာတစ်ရွာချင်းစီ၏ စီမံကိန်းလုပ်ငန်းခွဲဆိုင်ရာ အချက်အလက်များကို MIS သို့ ထည့်သွင်းရမည်။ (ယခုနှစ်စီမံကိန်းလုပ်ငန်းခွဲ မဲလက်ကိုင်သော ကျေးရွာများ မပါဝင်ပါ။)

ကျေးရွာစည်းရုံးရေးမှူး/ဝန်ထမ်းအမည် - ဇနုခင်ချိုဝင်း

နေ့စွဲ - ၂၀၂၃.၅.၁၇ ကက်ဂန်းအားအမှတ်ခြစ်ပေးပါ (✓) ဝက်ဂန်း(၁) ဖက်ဂန်း(၂) ဝက်ဂန်း(၃) ဝက်ဂန်း(၄)

ပြည်နယ်/တိုင်း - ဗွန် ခြံနယ် - ၇၆၊လ၀ ကျေးရွာအုပ်စု - မိမိခင်ဒါဒေ-ကျေးရွာ

ကျေးရွာအမည်	ဆောင်ရွက်မည့် လုပ်ငန်းများ	အတိုင်းအတာ	အကျိုးစီးပွားခွင့် ရှိသူများ	အဆိုပြုတင်ပြသူ				
				စီမံကိန်းမှ ထည့်ဝင်မှု	ကျေးရွာမှ ထည့်ဝင်မှု	အခြားထည့်ဝင်မှု (ခေါ်ပြုပါ) အမည်/အဖွဲ့	စုစုပေါင်း	
မိမိခင်ဒါဒေ-ကျေးရွာ	မိမိခင်ဒါဒေ-ကျေးရွာမှ တန်ဖိုးဖြင့် ၅၆၅၀၀ ကျေးရွာစီမံကိန်း	၆၅၀၀'၊ ၁၅' x ၁၀' x ၁၀'		<input type="checkbox"/> ကျား <input type="checkbox"/> မ <input type="checkbox"/> ကျား+မ	3,000,000/-	12,000,000/-	၂၀-၅၆ မက်ဂျင်) 1,500,000/-	
မဟာစော၊ ဇောကျေးရွာ	ကျောင်းဆောင် တည်ဆောက်ခြင်း	30' x 25' x 12'		<input type="checkbox"/> ကျား <input type="checkbox"/> မ <input type="checkbox"/> ကျား+မ	1,200,000/-			12,000,000/-

မယ်ဆော့ဇာ ဇော့ဇာ	လှေငါးခြံ စဉ်းဗို တစ်ဆောက် ခြံခြံ	68၄'x5'6"		<input type="checkbox"/> ကျား <input type="checkbox"/> မ <input type="checkbox"/> ကျား+မ	6,500,000/-	-	-	6,500,000/-
				<input type="checkbox"/> ကျား <input type="checkbox"/> မ <input type="checkbox"/> ကျား+မ				
				<input type="checkbox"/> ကျား <input type="checkbox"/> မ				

ခန့်မှန်း တိုက်ရိုက်

ခန့်မှန်းကျန်ကျစရိတ်

				<input type="checkbox"/> ကျား+မ				
--	--	--	--	---------------------------------	--	--	--	--

ရာထူး ကျေးဇူးအပ်ရာ မိ/ထောက်ကော်မတီ ဥက္ကဋ္ဌ အမည် လက်မှတ် ရက်စွဲ - ၂၃ . ၁ . ၁၇

Uyay Say

ဒုတိယအကြိမ်အစည်းအဝေးမှတ်တမ်း

အစည်းအဝေး ဖွဲ့စည်းပုံ

အစည်းအဝေး - မိန့်ကြားခြင်း

ကျေးဇူး - မိန့်ကြားခြင်း

အစည်းအဝေး ဇယားစာရင်း " 11/17/17 . ၃၀၂၇

ခုနစ် " " ၂၀၂၇ ခုနှစ် ဖြစ်ပေါ်စေခြင်း

အချိန် " ၉:၀၀ မှ ၂:၀၀

အစည်းအဝေး တက်ရောက်သူ အရင်း " ကျား (၁၅) ၊ မိ-၃၀ - ၇၉

အစည်းအဝေးအမျိုးအစား	အစည်းအဝေး ညွှန်ကြားရေးအဖွဲ့	အစည်းအဝေး နေရာ
<p>အစည်းအဝေးအမျိုးအစား</p> <p>CF</p>	<p>ဒုတိယအကြိမ်အစည်းအဝေး</p> <ul style="list-style-type: none"> - ကျေးဇူး၏ ခုခံမှုကို ဖြည့်ဆည်းပေးရန် အထောက်အကူပြုရန် နှစ်စဉ် ဖြစ်ပေါ်စေခြင်း - အမျိုးသား၊ အမျိုးသမီးများ၏ အကျိုးအမြတ်ကို အာရုံစိုက်စေရန် ၊ အမျိုးသား၊ အမျိုးသမီးများ၏ အကျိုးအမြတ်ကို အာရုံစိုက်စေရန် ၊ အမျိုးသား၊ အမျိုးသမီးများ၏ အကျိုးအမြတ်ကို အာရုံစိုက်စေရန် - ကျေးဇူး၏ အကျိုးအမြတ်ကို အာရုံစိုက်စေရန် ၊ အမျိုးသား၊ အမျိုးသမီးများ၏ အကျိုးအမြတ်ကို အာရုံစိုက်စေရန် - အမျိုးသား၊ အမျိုးသမီးများ၏ အကျိုးအမြတ်ကို အာရုံစိုက်စေရန် ၊ အမျိုးသား၊ အမျိုးသမီးများ၏ အကျိုးအမြတ်ကို အာရုံစိုက်စေရန် - ကျေးဇူး၏ အကျိုးအမြတ်ကို အာရုံစိုက်စေရန် ၊ အမျိုးသား၊ အမျိုးသမီးများ၏ အကျိုးအမြတ်ကို အာရုံစိုက်စေရန် - ကျေးဇူး၏ အကျိုးအမြတ်ကို အာရုံစိုက်စေရန် ၊ အမျိုးသား၊ အမျိုးသမီးများ၏ အကျိုးအမြတ်ကို အာရုံစိုက်စေရန် 	<p>နေရာ</p>

၁၄။ ကဏ္ဍအလိုက် အခက်အခဲမှတ်တမ်းများ

ကဏ္ဍအလိုက် အခက်အခဲမှတ်တမ်း
(မိမိ၏) ကျေးဇူး ကဏ္ဍအလိုက် ဦးစားပေး ရွေးချယ်လုပ်ငန်းများ

အဆင့်	လုပ်ငန်း	အဆိုပြုသူ	လ/နှစ်	လုပ်ဆောင်ပညာ	ပြင်ပမှထောက်ပံ့ပညာ	
အခြေခံဆောက်တံဆွဲ	၁	ရေပျော့ကန်နှင့်စိစစ်ရေးအဖွဲ့အစည်း	ကျား/မ	၂၀၁၇	အထူးပညာ	
	၂	ဥပဒေရေးရာအဖွဲ့အစည်း	ကျား/မ	၂၀၁၈	အထူးပညာ	
	၃	အထူးကျွမ်းကျင်မှုပညာရေး	ကျား/မ	၂၀၁၈	အထူးပညာ	
	၄	အထူးကျွမ်းကျင်မှုပညာရေး	ကျား/မ	၂၀၁၉	အထူးပညာ	
	၅	အထူးကျွမ်းကျင်မှုပညာရေး	ကျား/မ	၂၀၂၀	အထူးပညာ	
	၆		ကျား/မ			
	၇		ကျား/မ			
	၈		ကျား/မ			
အထောက်အပံ့ပေးဆောင်ရွက်ပေး	၁	အထောက်အပံ့ပေးဆောင်ရွက်ပေး	ကျား/မ	၂၀၁၇		ပြင်ပမှထောက်ပံ့ပညာ
	၂	အထောက်အပံ့ပေးဆောင်ရွက်ပေး	ကျား/မ	၂၀၁၈		ပြင်ပမှထောက်ပံ့ပညာ
	၃	အထောက်အပံ့ပေးဆောင်ရွက်ပေး	ကျား/မ	၂၀၁၉		u
	၄	အထောက်အပံ့ပေးဆောင်ရွက်ပေး	ကျား/မ	၂၀၂၀		u
	၅	အထောက်အပံ့ပေးဆောင်ရွက်ပေး	ကျား/မ	၂၀၂၀		
	၆	အထောက်အပံ့ပေးဆောင်ရွက်ပေး	ကျား/မ	၂၀၂၀		u
	၇	အထောက်အပံ့ပေးဆောင်ရွက်ပေး	ကျား/မ	၂၀၂၀		u
	၈		ကျား/မ			
	၉		ကျား/မ			
	၁၀		ကျား/မ			
ကျွမ်းကျင်ရေးမှူးအဖွဲ့	၁	ကျွမ်းကျင်ရေးမှူးအဖွဲ့	ကျား/မ	၂၀၁၈	အထူးပညာ	
	၂	ကျွမ်းကျင်ရေးမှူးအဖွဲ့	ကျား/မ	၂၀၁၉		ပြင်ပမှထောက်ပံ့ပညာ
	၃	ကျွမ်းကျင်ရေးမှူးအဖွဲ့	ကျား/မ	၂၀၂၀		ပြင်ပမှထောက်ပံ့ပညာ
	၄		ကျား/မ			
	၅		ကျား/မ			
ပညာရေး	၁	ပညာရေးအဖွဲ့	ကျား/မ	၂၀၁၉		ပြင်ပမှထောက်ပံ့ပညာ
	၂	ပညာရေးအဖွဲ့	ကျား/မ	၂၀၂၀		ပြင်ပမှထောက်ပံ့ပညာ
	၃		ကျား/မ			
	၄		ကျား/မ			
	၅		ကျား/မ			
အခြား	၁	အခြားအဖွဲ့	ကျား/မ	၂၀၁၉		
	၂	အခြားအဖွဲ့	ကျား/မ	၂၀၂၀		
	၃		ကျား/မ			
	၄		ကျား/မ			