

ပြည်ထောင်စုသမ္မတမြန်မာနိုင်ငံတော်အစိုးရ

စိုက်ပျိုးရေး၊ မွေးမြူရေးနှင့်ဆည်မြောင်းဝန်ကြီးဌာန

ကျေးလက်ဒေသဖွံ့ဖြိုးတိုးတက်ရေးဦးစီးဌာန

ပေါက်မြို့နယ်



လူထုဗဟိုပြုစီမံကိန်း

National Community Driven Development Project



ကျေးရွာဖွံ့ဖြိုးရေးအစီအစဉ်

Village Development Plan (VDP)

ပေါက်မြို့နယ်၊ ကျောက်တိုင်ခင်ကျေးရွာအုပ်စု၊ တောင်လုံးကျေးရွာ

၂၀၁၇ခုနှစ်

# မာတိကာ

အကြောင်းအရာ	စာမျက်နှာ
၁။ မြို့နယ်ပြင်မြေပုံ	၃
၂။ အုပ်စုမြေပုံ`	၄
၃။ အုပ်စုတွင်ပါဝင်သောကျေးရွာများစာရင်း	၄
၄။ ကျေးရွာသမိုင်းကြောင်း(ကျေးရွာအခြေခံအချက်အလက်များ)	၅
၅။ လူထုပူးပေါင်းပါဝင်သော လူမှုဆန်းစစ်ခြင်းနှင့်အကဲဖြတ်ခြင်းလုပ်ငန်းစဉ် (PSA/PRA) အကျဉ်းချုပ်ဇယား	၆
၆။ လူမှုရေး နှင့် အရင်းအမြစ်ပြင်မြေပုံ	၇
၇။ လူမှုရေး နှင့် အရင်းအမြစ်ပြင်မြေပုံသုံးသပ်ချက်	၇
၈။ ဥစ္စာနေကြွယ်ဝမှုအဆင့် သတ်မှတ်ချက်ပြပုံ	၈
၉။ ဥစ္စာနေကြွယ်ဝမှုအဆင့်သတ်မှတ်ချက်ဇယားသုံးသပ်ချက်	၈
၁၀။ အရင်းအမြစ် အသုံးပြုမှုနှင့်ထိန်းချုပ်မှု	၉
၁၁။ အရင်းအမြစ် အသုံးပြုမှုနှင့်ထိန်းချုပ်မှု သုံးသပ်ချက်	၉
၁၂။ ရာသီခွင်ပြဇယား	၁၀
၁၃။ ရာသီခွင်ပြဇယားသုံးသပ်ချက်	၁၀
၁၄။ ပင့်ကူအိမ်ပြပုံ (ကျား၊မ)	၁၁
၁၅။ ပင့်ကူအိမ်သုံးသပ်ချက် (ကျား၊မ)	၁၁
၁၆။ အဖွဲ့အစည်းချိတ်ဆက်မှုပြပုံ	၁၂
၁၇။ အဖွဲ့အစည်းချိတ်ဆက်မှုပြပုံသုံးသပ်ချက်	၁၂
၁၈။ အမျိုးသမီး၊ အမျိုးသားများ၏အခက်အခဲပြဿနာများ	၁၃
၁၉။ အမျိုးသမီး၊ အမျိုးသားများ၏ မျှော်မှန်းချက်များ	၁၃
၂၀။ ဦးစားပေးလုပ်ငန်းများရွေးချယ်ခြင်းဇယား	၁၄
၂၁။ ကော်မတီဝင်များစာရင်း	၁၅
၂၂။ ကျေးရွာအချက်အလက်များ (ပုံစံ-၁)	၁၇
၂၃။ စီမံကိန်းအချိန်ဇယား (ပုံစံ-၂)	၂၀
၂၄။ ကျေးရွာဖွံ့ဖြိုးရေးဦးစားပေးအစီအစဉ် (ပုံစံ-၃)	၂၁
၂၅။ ကျေးရွာအုပ်စုစီမံကိန်းလုပ်ငန်းခွဲရွေးချယ်ခြင်း (ပုံစံ-၄)	၂၄
၂၆။ အစည်းအဝေးမှတ်တမ်းများ	၂၆
၂၇။ ကဏ္ဍအလိုက်ဦးစားပေးဖွံ့ဖြိုးရေးလုပ်ငန်းစဉ်များ	၂၉
၂၈။ ကျေးရွာဖွံ့ဖြိုးရေးအစီအစဉ်ဆောင်ရွက်မှုမှတ်တမ်းဇယား	၃၂

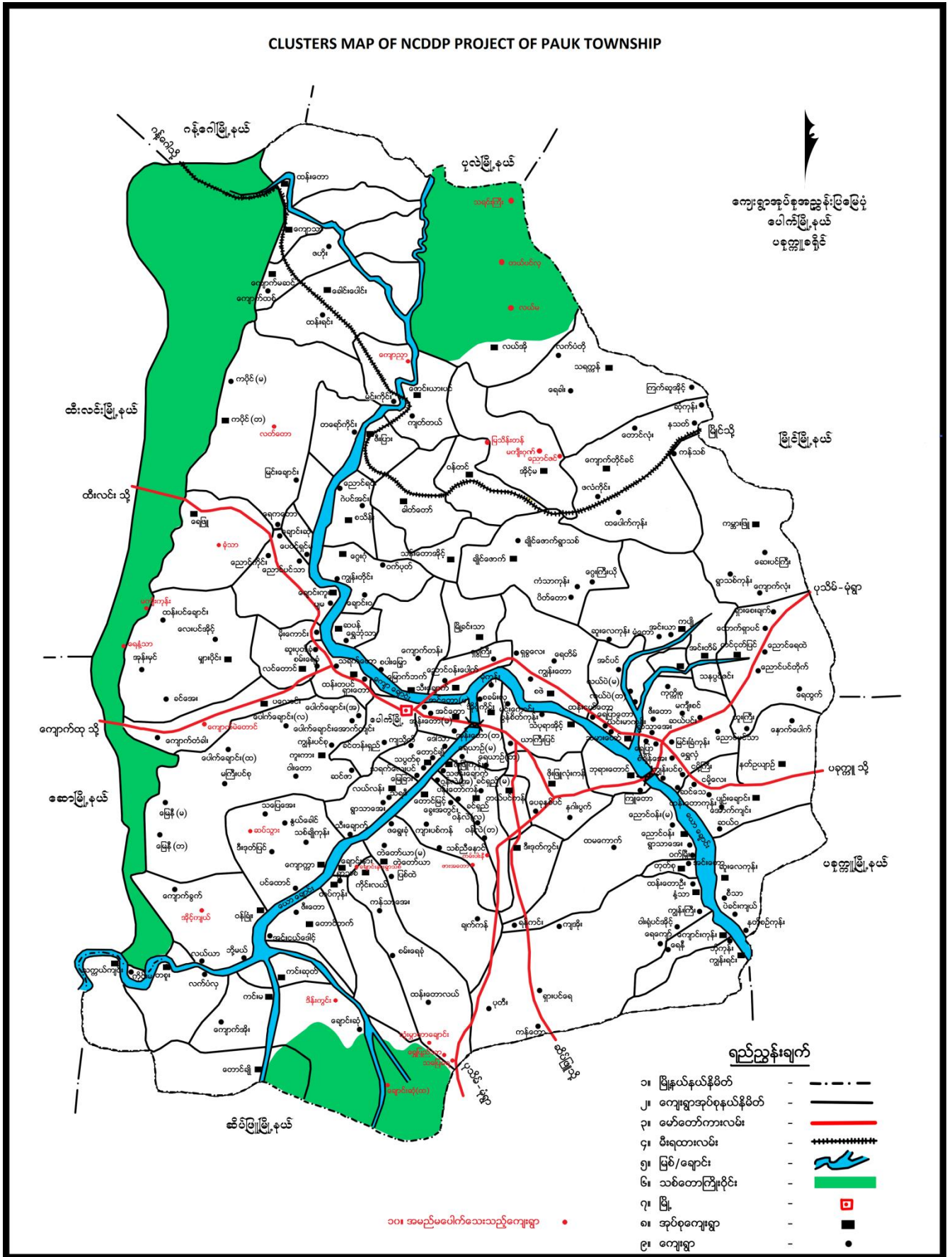

၂။ ကျေးရွာအုပ်စုမြေပုံ

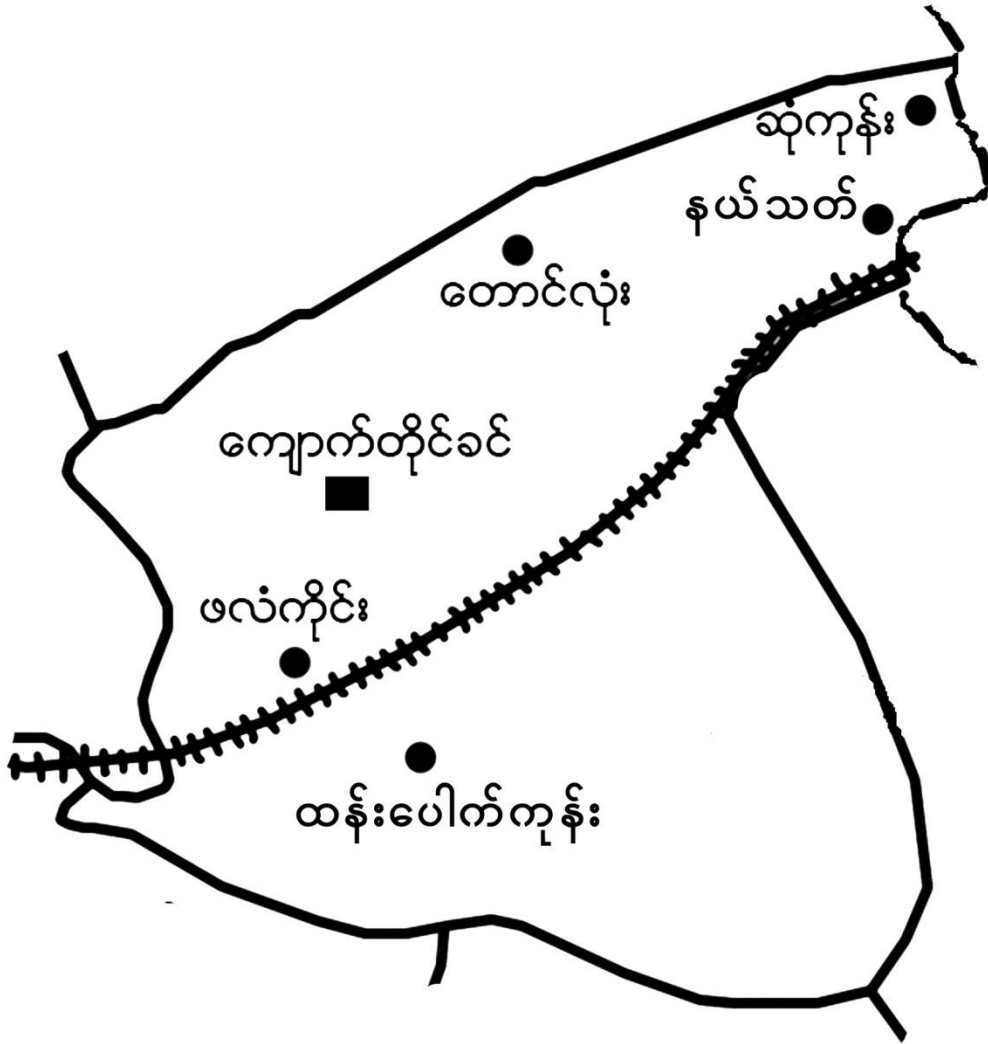

၃။ အုပ်စုတွင်ပါဝင်သောကျေးရွာစာရင်း

- (၁) ကျောက်တိုင်ခင်
- (၂) ဖလံကိုင်း
- (၃) ထန်းပေါက်ကုန်း
- (၄) နယ်သတ်
- (၅) ဆုံကုန်း
- (၆) ကျောက်လုံး



တောင်လုံးကျေးရွာ ဝါဆိုင်း မြေကမ်း

ရွာစာစဉ်စ ဦးသာအေး၊ ငါ့၊ ရွာသား

ဦးထောင်ဗိုလ် သို့၊ ဧရာ၊ မင်းခွ၊ မင်းချီရွာ

နှစ်ပေါင်း(၂၀၀)ကျော် ခန့်က စာစဉ် ခဲ့ပါသည်။

ရွာ အဝတ်စုံမှာ တောင် နှစ်လုံးရှိပြီး မြေကမ်း

တောင်လုံး ရွာမှာ အဝတ် တွင် ခန့်က

ရွာ ရှေ့ဆုံးမှာ မြေကမ်းကတော့ မြေကမ်းခန့်က

တောင်လုံး ရွာ မြေကမ်း ခန့်က မင်းချီ ရွာသို့

သုံးနှစ်နေခန့် ပြီး အပြန် ကျောက်တိုင်ခေတ္တမှာ

(၂) နှစ် ခန့် နေ နှစ် တောင် ရွာသို့၊ မာရထိထိ မြေကမ်း

မြေကမ်းရှိပါသည်။

၅။ လူထုပူးပေါင်းပါဝင်သော လူမှုဆန်းစစ်ခြင်းနှင့်အကဲဖြတ်ခြင်းလုပ်ငန်းစဉ် (PSA/PRA)

အကျဉ်းချုပ်ဇယား

လူထုပူးပေါင်းပါဝင်သော လူမှုဆန်းစစ်ခြင်းနှင့် အကဲဖြတ်ခြင်းလုပ်ငန်းစဉ် (PSA/PRAအချိန်ဇယား)

ပေါက်ဖွဲ့နယ်

ကျောက်တိုင်ခင်အုပ်စု

တောင်လုံးရွာ

စဉ်	အကြောင်းအရာ	ရက်စွဲ	ဦးတည်အုပ်စု	တက်ရောက်သူ			အဓိကဆွေးနွေးချက်များ
				ကျား	မ	ပေါင်း	
၁။	လူမှုရေးနှင့် အရင်းမြစ်ပြမြေပုံ	၈.၃.၂၀၁၇	ရပ်မိရပ်ဖများ၊ချမ်းသာ၊ အလယ်အလတ်၊ နွမ်းပါး၊ လူငယ်အုပ်စုများ	၆၁	၇၆	၁၃၇	ကျေးရွာရှိအထင် ကရနေရာများ အိမ်၊ ကျောင်း၊ ဘုန်းကြီးကျောင်း၊ စေတီ၊ လမ်း၊ လယ်ယာ၊ ချောင်း
၂။	ရာသီခွင်ပြဇယား	၈.၃.၂၀၁၇	ရပ်မိရပ်ဖများ၊ချမ်းသာ၊ အလယ်အလတ်၊ နွမ်းပါး၊ လူငယ်အုပ်စုများ	၆၁	၇၆	၁၃၇	စိုက်ပျိုးရေး၊ ပွဲတော်၊ ရေရရှိမှု၊ လမ်းပန်းဆက်သွယ်ရေး၊ ရာသီဥတု၊ ဝင်ငွေထွက်ငွေ၊ ကျန်းမာရေး
၃။	ဥစ္စာဓနကြွယ်ဝမှု အဆင့် သတ်မှတ်ချက်	၈.၃.၂၀၁၇	ရပ်မိရပ်ဖများ၊ချမ်းသာ၊ အလယ်အလတ်၊ နွမ်းပါး၊ လူငယ်အုပ်စုများ	၆၁	၇၆	၁၃၇	ကျေးရွာအတွင်းရှိ လူထု၏ ကွဲပြားခြားနားသော ပိုင်ဆိုင်မှုများ
၄။	ပိုင်ဆိုင်မှုသုံးသပ်ခြင်း	၈.၃.၂၀၁၇	ရပ်မိရပ်ဖများ၊ချမ်းသာ၊ အလယ်အလတ်၊ နွမ်းပါး၊ လူငယ်အုပ်စုများ	၆၁	၇၆	၁၃၇	အမျိုးသား၊ အမျိုးသမီး ပိုင်ဆိုင်ပြီး ထိန်းချုပ်မှု ကွဲပြားပုံ
၅။	ပင့်ကူအိမ်သုံးသပ်ခြင်း	၈.၃.၂၀၁၇	ရပ်မိရပ်ဖများ၊ချမ်းသာ၊ အလယ်အလတ်၊ နွမ်းပါး၊ လူငယ်အုပ်စုများ	၆၁	၇၆	၁၃၇	အမျိုးသားအမျိုးသမီး တန်းတူအခွင့်အရေး ရရှိခြင်းနှင့် မရရှိခြင်း အကြောင်းတရားများ
၆။	ဗင်းပုံစံ	၈.၃.၂၀၁၇	ရပ်မိရပ်ဖများ၊ချမ်းသာ၊ အလယ်အလတ်၊ နွမ်းပါး၊ လူငယ်အုပ်စုများ	၆၁	၇၆	၁၃၇	ကျေးရွာအတွင်းရှိ အဖွဲ့အစည်းများ အချင်းချင်းချိတ်ဆက်လုပ်ကိုင်မှုနှင့် ပြင်ပရှိ အဖွဲ့အစည်းများချိတ်ဆက်မှု



၆။ လူမှုရေး နှင့် အရင်းအမြစ်ပြုပြင်မှု



၇။ လူမှုရေး နှင့် အရင်းအမြစ်ပြုပြင်မှုသုံးသပ်ချက်

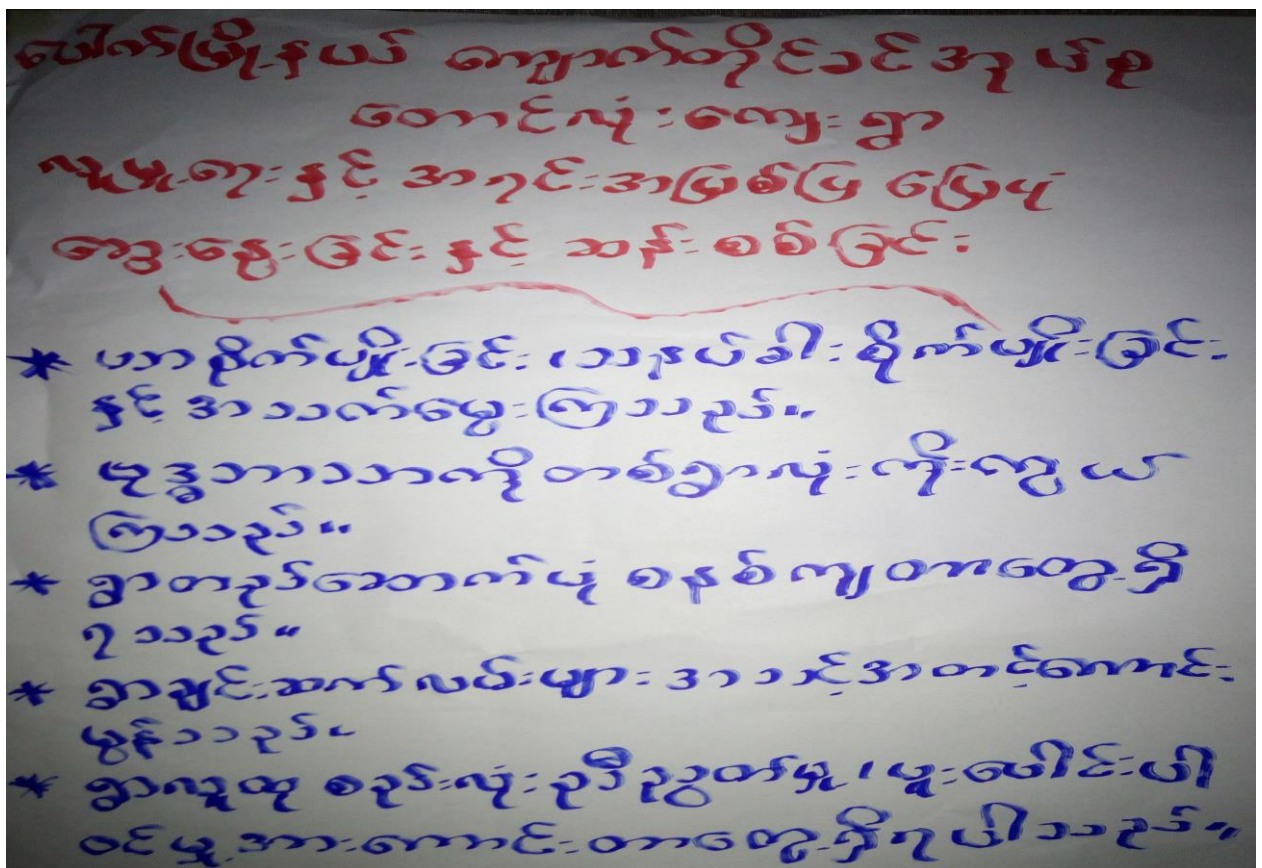



၈။ ဥစ္စာနေကြွယ်ဝမှုအဆင့် သတ်မှတ်ချက်ပြပုံ

ပေါက်မြို့နယ် ၊ ကျောက်တိုင်ခရိုင်အုပ်စု ၊ တောင်လုံးကျေးရွာ  
 ဥစ္စာနေကြွယ်ဝမှုဇယား (၂၀၂၁-၂၀၂၂)

အမျိုးအစား	အဆင့် သတ်မှတ်ချက်	အရေအတွက်	ရာခိုင်နှုန်း
ချမ်းသာ	တိုက်ခိမ်၊ လယ်ယာ (၂၀) ဧကထက်၊ သနပ်ခါး (၆) ကောင်၊ နွား (၂) ဂွှင်း၊ ဖျဉ်း (၂) စီး	၃၀	၁၃%
အလယ် အလတ်	သွပ်ဖိုးထိုင်ကခိမ်၊ လယ်ယာ (၁၀) ဧကထက်၊ နွား (၁) ဂွှင်း၊ ဖျဉ်း (၂) စီး	၇၀	၃၀%
နွမ်းပါး	သက်ယပ်ဖိုးဝါးစားကခိမ်၊ လွယ်ကား	၁၃၅	၅၇%
စုစုပေါင်း		၂၃၅	၁၀၀%

၉။ ဥစ္စာနေကြွယ်ဝမှုအဆင့်သတ်မှတ်ချက်ဇယားသုံးသပ်ချက်

**ဥစ္စာနေကြွယ်ဝမှုအဆင့်သတ်မှတ်ချက်**  
**ဆွေးနွေးခြင်း နှင့် သုံးသပ်ခြင်း**  
**ပေါက်မြို့နယ်၊ ကျောက်တိုင်ခရိုင်အုပ်စု၊ တောင်လုံးကျေးရွာ**

---

\* နွမ်းပါး: အိမ်ထောင်စု (၁၃၅) ဂွှိ

\* နွမ်းပါးသူ လက်လှုပ်လက်စား ၊ ရေစား ၊ ကျား၊  
 လုပ်ကိုင်စားသောက်ခြင်း ၊ သားသမီးများဖြင့်  
 ပညာရေးကိုခက်ခဲစွာ ထားရှိရသည်။

\* အလယ်အလတ် ကိုင်ကွင့်ကလေးများ မရှိခြင်း ၊  
 ထင်ထွက်ထွက်ပျောက်တခြင်း ၊ ကြောင့်စင်

\* အလယ်အလတ် ကိုင်ကွင့်ကလေးများ ၊ စေ့ပေါင်းကားစုစု  
 နွမ်းပါးသူများကို ဦးစားပေး အလုပ်ပေးခြင်းဖြင့်  
 လက်ထွက်ပေးပညာရေးပညာ



၁၀။ အရင်းအမြစ် အသုံးပြုမှုနှင့်ထိန်းချုပ်မှု

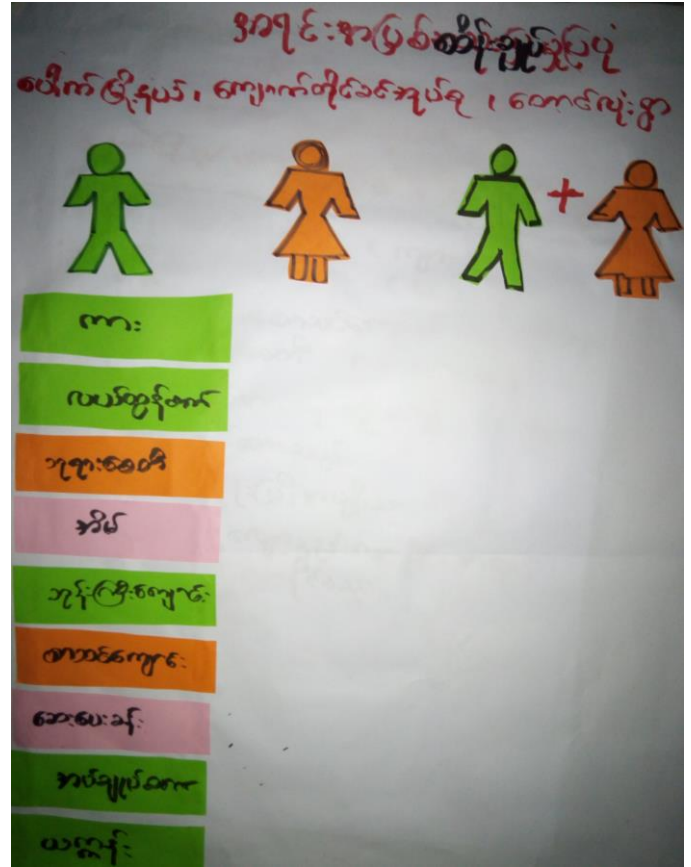
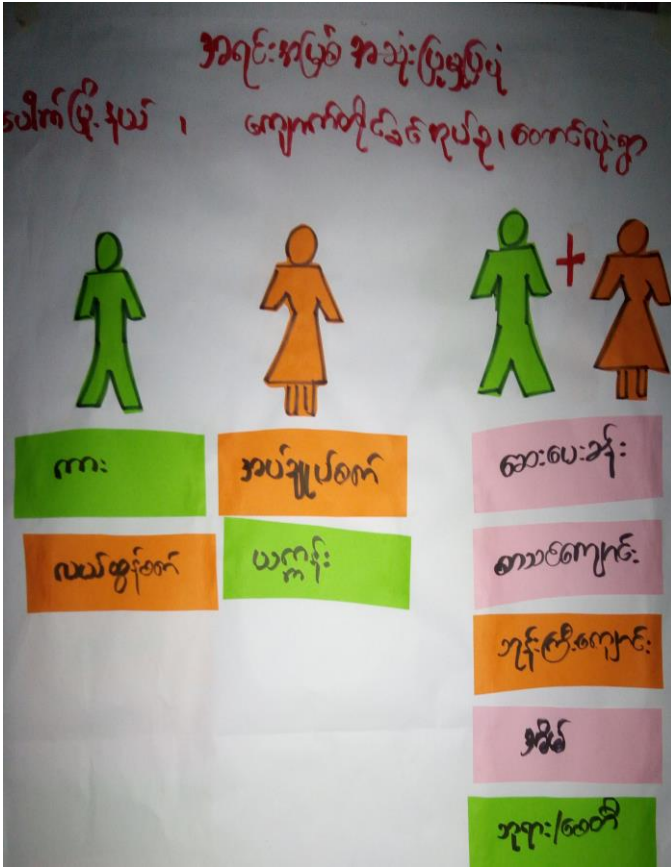

၁၁။ အရင်းအမြစ် အသုံးပြုမှုနှင့်ထိန်းချုပ်မှု သုံးသပ်ချက်

စုံစမ်းစစ်ချက်အရ သုံးသပ်ခြင်း  
 ဆေးပေးခန်းနှင့် ဘုန်းကြီးကျောင်း  
 ဝေါက်ဖြိုးနည်း၊ ကျောက်တိုင်းခဲအုပ်စု၊ တောင်လုံးစွာ

---

- \* က: ၃၊ လယ်စိုက်စက် (ကျား) ၁
- \* အုပ်ချုပ်စက်၊ ယက္ခန်း (မ) ၂
- \* ဆေးပေးခန်း၊ စာအကျွန်း၊ ဘုန်းကြီးကျောင်း၊ အိမ်၊ ဘုရား/စေတီ (ကျား+မ) ၅
- \* အရင်းအမြစ်အားလုံးကို အမျိုးသားပျားက သာစိုင်းချုပ်ထားသည်။
- \* အမျိုးသားသုံးဦးက အမျိုးသားစိုင်းချုပ်ထားပြီး ဝါက ဝင်စွဲ ပျားသုံးစွဲလျက်၊ အမျိုးသမီးများက အမျိုးသမီးစိုင်းချုပ်ထားသည်။



၁၂။ ရာသီခွင်ပြဇယား

ပေါက်မြို့နယ်၊ ကျောက်တိုင်ခရိုင်အုပ်စု / ကောင်းလှကျေးရွာ  
 ရာသီခွင်ပြ ဇယား

အခြေအနေ	တန်ခူး	မုန်	ဥယျာဉ်	မိတ္ထီ	မိတ္ထီ	မေလ	မေလ	မေလ	မေလ	မေလ	မေလ	မေလ
ခိုက်ပျိုးကျ	-	rrr	rrr	rr	rr	rrr	rr	-	-	-	-	-
မွေးမြူကျ	oo	oo	oo	oo	oo	oo	oo	oo	oo	oo	oo	oo
ဖွံ့တော်	△	△	△	-	-	-	△△	△△	△△△	△△△	△△	-
ကုသိဉ်တူ												
ကျန်မာကျ	xx	xx	xx	xx	xx	xxx	xxx	xx	xx	xx	xx	xx
လမ်းဖုံးဆက် အုပ်စု	~	~	~	~	~	~	~	~	~	~	~	~
ဝင်ရောက်	၅၅	၅၅	၅၅	၅၅	၅၅	၅၅	၅၅	၅၅	၅၅	၅၅၅	၅၅၅	၅၅၅
ထွက်ခွာ	၃၃	၃၃	၃၃	၃၃	၃၃	၃	၃၃၃	၃၃၃	၃၃	၃၃၃	၃၃၃	၃၃၃

၁၃။ ရာသီခွင်ပြဇယားသုံးသပ်ချက်

ပေါက်မြို့နယ်၊ ကျောက်တိုင်ခရိုင်အုပ်စု၊ ကောင်းလှကျေးရွာ  
 ရာသီခွင်ပြ ဇယား

ဆွေးနွေးခြင်းနှင့်ဆန်းစစ်ခြင်း

- \* ပစ်ခတ်၊ ဖြောင်း၊ ပစ်ခောက်၊ ကုလား၊ ပစ်ခတ် အာရုံစိုက်ပျိုးစားတွေ့ရှိရပါသည်။
- \* နွား၊ ခြောက်၊ ဝက်၊ ဓားနည်းငယ်မွေးမြူသည်။
- \* အပူ၊ မင်္ဂလာ၊ သူ့ကားမွှေးများ ကုသိဉ်အာရုံစိုက် ကျင်းပတာတွေ့ရှိရသည်။
- \* ကုသိဉ်တူ သင်တင်ကောင်းမွန်တာတွေ့ရှိရသည်။
- \* ကုသိဉ်အာရုံစိုက်များ နာမူအနည်းငယ်ရှိ၊
- \* မိုးရာသီတွင် ဆက်သွယ်ရေးခက်ခဲပြီး ကျန် ကုသိဉ်အနည်းငယ်ကောင်းမွန်သည်။
- \* ဝင်ငွေ / ထွက်ငွေ များမရှိတာတွေ့ရှိရသည်။



၁၄။ ပင့်ကူအိမ်ပြပုံ (ကျား၊မ)



၁၅။ ပင့်ကူအိမ်သုံးသပ်ချက် (ကျား၊မ)

ပင့်ကူအိမ်သုံးသပ်ခြင်း  
 ပိုင်ရှင်၊ နောက်ဆိုင်ခင်အုပ်စု၊ တောင်ပိုးရွာ

အဖွဲ့အစည်း ခြင်းနှင့် ဆုံးရှုံးခြင်း

- \* ကျန်းမာရေးတွင် အမျိုးသား / သမီး အနည်းငယ် ကွာဟမှုရှိသည်။
- \* အိမ်မှူးကိစ္စတွင် အမျိုးသမီးများ ကာယိက ပျက်စီးနေသည်။
- \* အလှူအတန်းအဆင့် နာမည်တွင် အမျိုးသား ကာယိက ပါသည်။
- \* ချီးမြှင့်ချက်ပိုင်ခွင့်တွင်လည်း အမျိုးသား ပိုချီးမြှင့်ခံရသည်။
- \* ပညာရေးတွင် အမျိုးသမီးများ ကာယိက အဆင့်အတန်း ရှိတော့စေရသည်။
- \* လှူဒါန်းတွင် အမျိုးသား / သမီး အနည်းငယ် ပတ်ညီမျှတစေရပါသည်။





၁၈။ အမျိုးသမီး၊ အမျိုးသားများ၏အခက်အခဲပြဿနာများ

အခက်အခဲ / အခက်အခဲ / ပြဿနာများ  
 ပေါက်ဖြိုးနယ်၊ ကျောက်တိုင်ခင်အုပ်စု၊ တောင်လုံးရွာ  
 (၆)  
 => လမ်းပန်းဆက်သွယ်ရေးခက်ခဲခြင်း။  
 => ဆောက်လုပ်ရေးလျှော့ပါးခြင်း။  
 => ပညာရေးအောင်မြင်ခြင်း။  
 => ကျန်းမာရေးစောင့်ရှောက်မှုကုသမှုပေးခြင်း။  
 => စာသင်ကြားမှုကောက်ခံမှုအခွင့်အလမ်းပေးခြင်း။  
 => စာပေပညာပေးခြင်း။  
 => စာပေပညာပေးခြင်း။

အခက်အခဲ / အခက်အခဲ / ပြဿနာများ  
 ပေါက်ဖြိုးနယ်၊ ကျောက်တိုင်ခင်အုပ်စု၊ တောင်လုံးရွာ  
 (ကျား)  
 \* ကန်သစ်၊ တောင်လုံးရွာကူးလမ်းအခက်အခဲရှိ  
 \* မူလကွန်ကျောင်းဆောင်ပြီးစီးမှုအခက်အခဲရှိ၊  
 \* ဆောက်လုပ်ရေးအခက်အခဲရှိ၊  
 \* ဆေးခန်းအခက်အခဲရှိ၊  
 \* ရာသီဥတုမီလို့ရရှိမှုအခက်အခဲရှိ။

၁၉။ အမျိုးသမီး၊ အမျိုးသားများ၏ မျှော်မှန်းချက်များ

မျှော်မှန်းချက်များ  
 ပေါက်ဖြိုးနယ်၊ ကျောက်တိုင်ခင်အုပ်စု၊ တောင်လုံးရွာ  
 (၆)  
 => လမ်းပန်းဆက်သွယ်ရေးကောင်းမွန်ခြင်း။  
 => ဆောက်လုပ်ရေးလျှော့ပါးခြင်း။  
 => ပညာရေးအခွင့်အလမ်းပေးခြင်း။  
 => ကျန်းမာရေးစောင့်ရှောက်မှုကုသမှုပေးခြင်း။  
 => စာပေပညာပေးခြင်း။  
 => အလုပ်အကိုင်အခွင့်အလမ်းပေးခြင်း။

မျှော်မှန်းချက်များ  
 ပေါက်ဖြိုးနယ်၊ ကျောက်တိုင်ခင်အုပ်စု၊ တောင်လုံးရွာ  
 (ကျား)  
 \* တစ်ရွာလုံးဆက်သွယ်ရေးကောင်းမွန်လာခြင်း၊  
 \* ပညာရေးအခွင့်အလမ်းပေးခြင်း၊  
 \* ဆောက်လုပ်ရေးအခက်အခဲရှိမှု၊  
 \* ကျန်းမာရေးစောင့်ရှောက်မှုကုသမှုပေးခြင်း၊  
 \* ဖိနှိပ်မှုပေးခြင်း၊ စီးပွားရေး၊ ကျန်းမာရေး၊  
 \* ရာသီဥတုမီလို့ရရှိမှုအခက်အခဲရှိ။

ဖွံ့ဖြိုးရေး လုပ်ငန်းစဉ်များ

ပေါက် ဖြန့်နံ့

ကျောက်တိုင်ဆင်အုပ်စု

စောင်လုံးရွာ

<u>စဉ်</u>	<u>ဦးစားပေးလုပ်ငန်းစဉ်များ</u>	<u>အဆိုပြုသူ</u>	<u>ဖဲအရေအတွက်</u>
၃	စက်ကုတုံးတူးဖော်ခြင်း	အမျိုးသား + အမျိုးသမီး	274
၄	ဆေးခန်းတည်ဆောက်ခြင်း	အမျိုးသား အမျိုးသမီး	72
၅	စောင်လုံး - ကံသစ်ရွာချင်းဆက် လမ်းပြုပြင်ခြင်း	အမျိုးသား + အမျိုးသမီး	548
၆	အင်ဂျင် ဇီးစက်တပ်ဆင်ခြင်း	အမျိုးသား + အမျိုးသမီး	65
၇	စာသင်ဆောင်ပြင်ဆင်ခြင်း	အမျိုးသား + အမျိုးသမီး	477



၂၁။ ကော်မတီဝင်များစာရင်း

(၁) ကျေးရွာစီမံကိန်းအထောက်အကူပြုကော်မတီဝင်များစာရင်း

ကျေးရွာစီမံကိန်း အထောက်အကူပြု ကော်မတီဝင်များ စာရင်း

ပေါက်ဖွဲ့နည်း

ကျောက်တိုင်ခင်ဒုပ္ပန်

တောင်လုံးရွာ

စဉ်	အမည်	ကျား	မ	ရာထူး/တာဝန်
၁.	ဦးဆန်းအောင်	ကျား		စေတနာ့ဝန်ထမ်း
၂.	ဒေါ်မိုးမြင့်		မ	စေတနာ့ဝန်ထမ်း
၃.	ဦးသန်းဆောင်	ကျား		စီ/တောက် ခုနွှဲ
၄.	ဒေါ်စန်းပေါက်(ဇနီး)		မ	စီ/တောက် ခုနွှဲ
၅.	ဦးဝင်းအောင် ၊ ဇနီး ၊	ကျား		ငွေစာရင်းကိုင်
၆.	ဦးမြင့်လှိုင်	ကျား		ဝယ်ယူရေး
၇.	ဦးသန်းဝင်း	ကျား		ဝယ်ယူရေး
၈.	ဒေါ်ပေါ်ရွှေ		မ	ဝယ်ယူရေး
၉.	ဦးအောင်ရွှေ	ကျား		လုပ်ပတ်ထိန်းသိမ်း
၁၀.	ဦးလှချစ်	ကျား		လုပ်ပတ်ထိန်းသိမ်း
၁၁.	ဒေါ်မငြိမ်း		မ	လုပ်ပတ်ထိန်းသိမ်း
၁၂.	ဦးလှထွန်း	ကျား		အောင်ကြည် ၊ ဇနီးကြည်
၁၃.	ဒေါ်မာစိန်		မ	အောင်ကြည် ၊ ဇနီးကြည်
၁၄.	ဒေါ်အေးဖြူ		မ	အောင်ကြည် ၊ ဇနီးကြည်
၁၅.	ဦးဟိန်	ကျား		ဝေဖန်အဖွဲ့
၁၆.	ဒေါ်ဝင်းဝင်းဖြူ		မ	ဝေဖန်အဖွဲ့

(၂) ကျေးရွာအုပ်စုစီမံကိန်းအထောက်အကူပြုကော်မတီဝင်များစာရင်း

ကျေးရွာစီမံကိန်း အထောက်အကူပြုကော်မတီဝင်များ စာရင်း

ပေါက်မြို့နယ်

ကျောက်တိုင်ခင်အုပ်စု

စဉ်	အမည်	ကျား	မ	ရာထူး/တာဝန်
၁.	ဦးသန်းနိုင်	ကျား		အုပ်စု စီမံကော်မတီဥက္ကဋ္ဌ
၂.	ဒေါ်စန်းပေါက် (မိ:)		မ	။
၃.	ဒေါ်တင်မာဌေး		မ	အုပ်စု စီမံကော်မတီ အဖွဲ့ဝင်
၄.	ဦးသန်းဆောင်	ကျား		။
၅.	ဦးစိုးလင်းကြည်	ကျား		။
၆.	ဒေါ်စိုးစိုးမိုး		မ	။
၇.	ဒေါ်ရွှေတင်		မ	။
၈.	ဒေါ်ဥယျာဇာတိ		မ	။
၉.	ဦး မြမောင်	ကျား		။
၁၀.	ဦးကျော်လွင်	ကျား		ဘဏ္ဍာရေး ဆယ်ကော်မတီ ( ဥက္ကဋ္ဌ )
၁၁.	ဦးရွှေသိင်္ဂါ	ကျား		။ (အတွင်းရေးမှူး)
၁၂.	ဒေါ်ဌေးကြည်		မ	။ (အဖွဲ့ဝင် )
၁၃.	ဒေါ်သန်းလှ		မ	။ (အဖွဲ့ဝင် )
၁၄.	ဦးဝင်းအောင်ကြီး	ကျား		။ (အဖွဲ့ဝင် )
၁၅.	ဦးမြိုင်ကို	ကျား		။ ( အဖွဲ့ဝင် )
၁၆.	ဦးကျော်ဝင်း	ကျား		။ ( အဖွဲ့ဝင် )
၁၇.	ဦး မြင့်လှိုင်	ကျား		။ (အဖွဲ့ဝင် )
၁၈.	ဦးကံထွန်း	ကျား		။ (အဖွဲ့ဝင် )
၂၀.	ဒေါ်ခင်မာဥယျာ		မ	။ ( ဥက္ကဋ္ဌ )
၂၁.	ဦးဥယျာဇာတိ	ကျား		။ (အတွင်းရေးမှူး)
၂၂.	ဒေါ်ခင်ဝင်းကြည်		မ	။ (အဖွဲ့ဝင် )
၂၃.	ဦး အုန်းမြင့်	ကျား		။ (အဖွဲ့ဝင် )
၂၄.	ဒေါ်မိလှိုင်		မ	။ (အဖွဲ့ဝင် )
၂၅.	ဒေါ်လှကြည်		မ	။ (အဖွဲ့ဝင် )
၂၆.	ဦးကျော်လှိုင်	ကျား		။ (အဖွဲ့ဝင် )
၂၇.	ဒေါ်စိန်သိန်း		မ	။ (အဖွဲ့ဝင် )
၂၈.	ဦးရွှေမန်း	ကျား		။ (အဖွဲ့ဝင် )
၂၉.	ဦးဝင်း	ကျား		။ (အဖွဲ့ဝင် )
၃၀.	ဒေါ်ဝင်းဝင်းဖြူ		မ	။ (အဖွဲ့ဝင် )



၂၂။ ကျေးရွာအချက်အလက်များ (ပုံစံ-၁)

ပုံစံ - ၈ - ၁ ကျေးရွာအခြေခံအချက်အလက်များ (Form PC 1)

လမ်းညွှန်ချက်။ ကျေးရွာတစ်ရွာသို့ ပထမဆုံးမိတ်ဆက်ခရီး သွားရောက်သောအခါ လူထုစည်းရုံးရေးမှူးသည် ကျေးရွာ ခေါင်းဆောင်များအား ကျေးရွာအချက်အလက်များကို မေတ္တာရပ်ခံ၍ တောင်းခံရသည်။ ဤအချက်အလက်များကို စီမံကိန်း မိတ်ဆက်အစည်းဝေးမတိုင်မီတောင်းခံရမည်။ စီမံကိန်းမိတ်ဆက်အစည်းဝေးတွင် လူထုစည်းရုံးရေးမှူးသည် ဤအချက်အလက် များအား စစ်ဆေးပြီး မှန်ကန်အောင်ပြုလုပ်ရမည်။ ပြီးနောက်တွင် လူထုစည်းရုံးရေးမှူးမှ သတင်းအချက်အလက်ထံသို့ Tablets မှ တဆင့် ဖြည့်သွင်းရမည်။

ကျေးရွာခေါင်းဆောင် အမည် ဦး ဖိုးသင်း	ကျေးရွာခေါင်းဆောင်၏ ဖုန်းနံပါတ် ၀၇-၇၈၇၃၆၇၇၇၈	လူထုစည်းရုံးရေးမှူး၏ အမည် ဒေါ်ရွှေစင်မြင့်
မြည်နယ်/တိုင်းဒေသကြီး မကွေး	မြို့နယ် ပေါက်	ကျေးရွာအုပ်စု ကျောက်တိုင်ခင်
		ကျေးရွာ ကောင်လုံး

က။ လူဦးရေ

လူမျိုးစု	အိမ်ထောင်စုအရေအတွက်	ကိုးကွယ်သည့်ဘာသာ	အိမ်ထောင်စုအရေအတွက်
လူမျိုးစု (၁) - မြာ	၂၃၅	ဘာသာ (၁) - ဗုဒ္ဓ	၂၃၅
လူမျိုးစု (၂) -----		ဘာသာ (၂) -----	
လူမျိုးစု (၃) -----		ဘာသာ (၃) -----	
လူမျိုးစုရော -----		ဘာသာရော -----	
အခြား			
	အရေအတွက်		
မသန်စွမ်းသူများ	၈		
သက်ကြီးရွယ်အိုများ (၆၅ နှစ် နှင့် အထက်)	၂၅		
စစ်ဘေးရှောင်	-		

	အမျိုးသား (အရေအတွက်)	အမျိုးသမီး (အရေအတွက်)
လူဦးရေ		
လူမျိုးစု (၁)-----	၄၇၂	၅၃၃
လူမျိုးစု (၂)-----		
လူမျိုးစု (၃)-----		
အခြား		
အိမ်ထောင်ဦးစီး	၂၂၅	၁၀

၁၀၀၅

(ခ) အခြေခံအဆောက်အအုံ အသုံးအဆောင်များ

စာသင်ကျောင်း	အမှတ် ခြံပေါ်	ကျန်းမာရေး	အမှတ် ခြံပေါ်	ဘာသာရေး အဆောက် အအုံများ	အမှတ် ခြံပေါ်
အထက်တန်းကျောင်း	<input type="checkbox"/>	ဆေးရုံ	<input type="checkbox"/>	စေတီ	<input checked="" type="checkbox"/>
အလယ်တန်းကျောင်း	<input type="checkbox"/>	ကျန်းမာရေးဌာန	<input type="checkbox"/>	ဘုန်းကြီးကျောင်း	<input checked="" type="checkbox"/>
မူလတန်းကျောင်း	<input checked="" type="checkbox"/>	ကျန်းမာရေးဌာနခွဲ	<input type="checkbox"/>	ဟိန္ဒူဘုရားကျောင်း	<input type="checkbox"/>
မူကြိုကျောင်း	<input type="checkbox"/>	ဆေးပေးခန်း	<input type="checkbox"/>	ခရစ်ယာန်ကျောင်း	<input type="checkbox"/>
အခြား	<input type="checkbox"/>	အခြား	<input type="checkbox"/>	ဗလီ	<input type="checkbox"/>
				အခြား	<input type="checkbox"/>
မှတ်ချက် မူလတန်းကျောင်း		မှတ်ချက်		မှတ်ချက်	

(ဂ) ကျွမ်းကျင်သူများမှတ်တမ်း (ကျေးရွာတွင်နေထိုင်သော သို့မဟုတ် တခြားရွာမှလာရောက်သော ကျွမ်းကျင်သူများ)

(၁) စာသင်ကျောင်း			(၂) ကျန်းမာရေး			(၃) လက်မှုပညာရှင်		
	ရွာတွင်နေ ထိုင်သူ	အခြားရွာမှ လာသူ		ရွာတွင်နေ ထိုင်သူ	အခြား ရွာမှ လာသူ		ရွာတွင် နေထိုင်သူ	အခြားရွာ မှလာသူ
မူလတန်းပြဆရာ/မ	<input checked="" type="checkbox"/>	<input type="checkbox"/>	ဆရာဝန်	<input type="checkbox"/>	<input type="checkbox"/>	လက်သမား	<input checked="" type="checkbox"/>	<input type="checkbox"/>
အထက်တန်းပြဆရာ/မ	<input type="checkbox"/>	<input type="checkbox"/>	လက်ထောက် ကျန်းမာရေးမှူး	<input type="checkbox"/>	<input type="checkbox"/>	ပန်းရံ	<input checked="" type="checkbox"/>	<input type="checkbox"/>
အလယ်တန်းပြဆရာ/မ	<input checked="" type="checkbox"/>	<input type="checkbox"/>	အမျိုးသမီးကျန်းမာရေး ဆရာမ	<input type="checkbox"/>	<input type="checkbox"/>	လှုပ်စစ်ကျွမ်းကျင် မီးသမား	<input checked="" type="checkbox"/>	<input type="checkbox"/>
မူကြိုဆရာ/မ	<input type="checkbox"/>	<input type="checkbox"/>	သားဖွားဆရာမ	<input checked="" type="checkbox"/>	<input type="checkbox"/>	ရေပိုက်သွယ်သူ	<input checked="" type="checkbox"/>	<input type="checkbox"/>
အခြား	<input type="checkbox"/>	<input type="checkbox"/>	ပြည်သူ့ကျန်းမာရေးလုပ်သား	<input type="checkbox"/>	<input type="checkbox"/>	စက်ပြင်ဆရာ	<input checked="" type="checkbox"/>	<input type="checkbox"/>
မှတ်ချက်			မှတ်ချက်			မှတ်ချက်		

(ဃ) ကျေးရွာသို့ ရောက်ရှိနိုင်သည့် လမ်းအခြေအနေ / ကျေးရွာတစ်ရွာသည် ၎င်း၏ ကျေးရွာအုပ်စုနှင့် ဆက်သွယ်ထားသော လမ်းအခြေအနေ (အောက်ပါတို့ကိုပိုင်းပါ)

ကျောက်ကြမ်းလမ်း      ကတ္တရာလမ်း      ကွန်ကရစ်လမ်း      မော်တော်ဆိုင်ကယ်လမ်း  
 ကျောက်ခင်းလမ်း      မြေသားလမ်း      လူသွားလမ်း      အခြား \_\_\_\_\_

(င) ကျေးရွာဖွံ့ဖြိုးမှုစီမံချက်

- (၁) လူထုပဟိုပြုစီမံကိန်းမစတင်မှီ ဤကျေးရွာတွင်ကျေးရွာဖွံ့ဖြိုးမှု စီမံချက်ရှိခဲ့ပါသလား? ပိုင်းပါ  
ရှိပါသည်/မရှိပါ/မသိပါ
- (၂) ရှိခဲ့ပါလျှင် ဤစီမံချက်ကို မည်သည့် ခုနှစ်တွင်ပြင်ဆင်ခဲ့ပါသနည်း? နှစ် 2015/မသိပါ
- (၃) ဤစီမံချက်ကို ဖြိုးနယ်မှအတည်ပြုခဲ့ပါသလား? ပြုခဲ့ပါသည်/မပြုခဲ့ပါ /မသိပါ

(၈) ခရီးအကွာအဝေး

(၁) ဤကျေးရွာ၏ပဟိုမှ ၎င်းကျေးရွာအုပ်စု၏ပဟိုအထိ ခရီးမိုင်မည်မျှကွာဝေးသနည်း? မိုင်---2---/မသိပါ

(၂) ဤကျေးရွာမှ ၎င်းကျေးရွာအုပ်စုပဟိုအထိ သွားလာရာတွင်ကြာမြင့်သည့်အချိန်။

ခြောက်သွေ့ရာသီတွင်ကြာချိန် 00:20 ထော်လာဂျီ/မော်တော်ဆိုင်ကယ်/ခြေလျင်/လား/မော်တော်ဘုတ်/  
အခြား: -----

မိုးရာသီတွင်ကြာချိန် 01:00 ထော်လာဂျီ/မော်တော်ဆိုင်ကယ်/ခြေလျင်/လား/မော်တော်ဘုတ်/  
အခြား: -----

(ဆ) ပတ်ဝန်းကျင်ဆိုင်ရာ သဘာဝဘေးအန္တရာယ်

ဤကျေးရွာတွင် ရေကြီးခြင်းကဲ့သို့ သဘာဝဘေးအန္တရာယ်ကျရောက်ဖူးခြင်း ရှိပါသလား။

မရှိပါ  ရှိပါသည် ရှိလျှင်ဖော်ပြပါ -----

(ဇ) ကျေးရွာတွင် ဇွဲစည်းထားသော အဖွဲ့အစည်းများ

လူထုပဟိုပြုစီမံကိန်းမတိုင်မီ ဤကျေးရွာတွင် ကျေးရွာဖွံ့ဖြိုးရေးအတွက် အစိုးရ (သို့) ရွာသားများကိုယ်တိုင်(သို့) စီမံကိန်းတစ်ခုခုမှ ဇွဲစည်းထားသည့် အဖွဲ့အစည်းများရှိပါသလား။

(၁) လူငယ်အဖွဲ့အစည်း

(၂) ကျောင်းကျော်မတီ

(၃) ဝေါပကအဖွဲ့

(၄) အကုန်မီသတ်

(၅) အဖျိုးယဖိုးကျေးရွာ အဖွဲ့

(၆) ခေတ်မီနှင့် ကဏ္ဍ:ဖောင်ဂျောက်ကျေး အဖွဲ့

(ဈ) အထွေထွေအုပ်ချုပ်ရေး ဦးစီးဌာန (GAD) မှ မှတ်တမ်းတင်ထားခြင်း

ဤကျေးရွာသည် အထွေထွေအုပ်ချုပ်ရေး ဦးစီးဌာန (GAD) မှ မှတ်တမ်းတင်ထားမှု ရှိပါသလား။

မရှိပါ  ရှိပါသည်

ကျေးရွာခေါင်းဆောင်

အမည် ဦးဖိုးယင်

လက်မှတ်  နေ့စွဲ ၅.၈.၃.၂၀၁၇

လူထုစည်းရုံးရေးမှူး

အမည် ဒေါ်ရွှေစင်စင်

လက်မှတ်  နေ့စွဲ ၈.၃.၂၀၁၇



၂၃။ စီမံကိန်းအချိန်ဇယား (ပုံစံ-၂)

ပုံစံ - ၈ - ၂ - စီမံကိန်းစက်ဝန်းအချိန်ဇယား (PC 2)

လမ်းညွှန်ချက်၊ သက်ဆိုင်ရာလူထုစည်းရုံးရေးမှူး/လက်ထောက်နည်းပညာမှူးများမှ စီမံကိန်းစက်ဝန်းအဆင့်တစ်ခုစီပြီးစီးတိုင်း ကျေးရွာနှင့် ကျေးရွာအုပ်စုအတွက် ဤပုံစံကို ဖြည့်သွင်းရမည်။

စည်းရုံးရေးမှူး/ဝန်ထမ်း အမည် ဒေါ်ရွှေစင်မြင့်

နေ့စွဲ ၈ - 3 - 2017 စက်ဝန်းအားအမှတ်ခြစ်ပါ  စက်ဝန်း(၁)  စက်ဝန်း(၂)  စက်ဝန်း(၃)  စက်ဝန်း(၄)

ပြည်နယ်/တိုင်း မကွေး မြို့နယ် ပေါင် ကျေးရွာအုပ်စု ကျောက်တိုင် ကျေးရွာ တောင်လှ

စီမံကိန်းဆောင်ရွက်မှုအဆင့်များ	နေ့စွဲ		အစည်းအဝေးတွင်တက်ရောက်သူအရေအတွက်			
	စတင်သည့်နေ့	ပြီးဆုံးသည့်နေ့	အမျိုးသားအရေအတွက်	အမျိုးသမီးအရေအတွက်	အိမ်ထောင်စုအရေအတွက်	လူမျိုးစုတက်ရောက်သူအရေအတွက်နှင့် လူမျိုးစုအမည်
၁။ ကျေးရွာစီမံကိန်း မိတ်ဆက်အစည်းအဝေး	၈.3.2017	၈.3.2017	၆၇	၇၆	၁၃၇	၁၃၇   မမာ
၂။ ကျေးရွာဖွံ့ဖြိုးရေး စီမံချက်ရေးဆွဲခြင်းအစည်းအဝေး	၉.3.2017	၉.3.2017	၆၇	၇၁	၁၃၈	၁၃၈   မမာ
၃။ ကျေးရွာအုပ်စု လုပ်ငန်းဆုံးဖြတ်ချက်ချသည့်အစည်းအဝေး	၂၇.3.2017	၂၇.3.2017	၇၅	၁၇	၄၂	၄၂   မမာ
၄။ မြို့နယ်အဆင့် စီမံကိန်းရေးဆွဲရေးနှင့် အကောင်အထည်ဖော်ရေးကော်မတီ၏ စီမံကိန်း သုံးသပ်မှုအစည်းအဝေး			မလို	မလို	မလို	မလို
၅။ မြို့နယ် စီမံကိန်းရေးဆွဲရေးနှင့် အကောင်အထည်ဖော်ရေး ကော်မတီ၏ဆုံးဖြတ်မှုကို ရွာသို့ အသိပေးအကြောင်းကြားသည့် အစည်းအဝေး						
၆။ စီမံကိန်းလုပ်ငန်းခွဲစီမံချက်ရေးဆွဲခြင်းအစည်းအဝေး						
၆.၁။ စီမံကိန်းလုပ်ငန်း အကောင်အထည်ဖော်ရေးအစီအစဉ် ရေးဆွဲခြင်း						
၆.၂။ ဝယ်ယူရေးအစီအစဉ် ရေးဆွဲခြင်း						
၆.၃။ ဘဏ္ဍာရေးကုန်ကျမှု လျာထားအစီအစဉ် ရေးဆွဲခြင်း						
၆.၄။ ပြင်/ထိန်းအစီအစဉ် ရေးဆွဲခြင်း						
၇။ စီမံကိန်းလုပ်ငန်းခွဲ တိုးတက်မှု စောင့်ကြည့်အစည်းအဝေး						
၇.၁။ အစည်းအဝေး ပထမအကြိမ်						
၇.၂။ အစည်းအဝေး ဒုတိယအကြိမ်						
၇.၃။ အစည်းအဝေး တတိယအကြိမ်						
၈။ စီမံကိန်းလုပ်ငန်းခွဲ အပြီးသတ်စစ်ဆေးခြင်းအစည်းအဝေး						
၉။ လူထုစစ်ဆေးပွဲအစည်းအဝေး						



၂၄။ ကျေးရွာဖွံ့ဖြိုးရေးဦးစီးဌာန (ပုံစံ-၃)

ပုံစံ - ၈ - ၃ ကျေးရွာဖွံ့ဖြိုးရေး ဦးစီးဌာန (Form PC 3)

လမ်းညွှန်ချက်၊ အဆင့်(၃) ကျေးရွာမှိုင်းချက်အစည်းအဝေး ပြီးဆုံးသောအခါ ကျေးရွာစီမံကိန်း အထောက်အကူပြု ကော်မတီသည် လူထုစည်းရုံးရေးမှူးအကူအညီဖြင့် ဤပုံစံကိုပြည့်စုံအောင် ဖြည့်သွင်းရမည်။			
လူထုစည်းရုံးရေးမှူး/ဝန်ထမ်း အမည် <b>ဒေါ်ရွှေစင်မြင့်</b>			
နေ့စွဲ <b>၉.၃.၇၀၇၇</b>	စက်ဝန်းအား အမှတ်ခြစ်ပါ (✓) နှင့် စက်ဝန်း(၀) <input type="checkbox"/> စက်ဝန်း(၂) <input type="checkbox"/> စက်ဝန်း(၃) <input type="checkbox"/> စက်ဝန်း(၄) <input type="checkbox"/>		
မြည်နယ်/တိုင်း <b>မကွေး</b>	မြို့နယ် <b>ပေါက်</b>	ကျေးရွာအုပ်စု <b>ကျောက်တိုင်ခင်</b>	ကျေးရွာ <b>တောင်လုံး</b>

က။ အခက်အခဲအတားအဆီးများအားဆွေးနွေးခြင်း - ယခုလက်ရှိအခြေအနေတွင် ဤကျေးရွာဖွံ့ဖြိုးတိုးတက်ရေးအတွက် အဓိက အခက်အခဲအတားအဆီးများသည် မည်သည့်များဖြစ်ပါသနည်း။ (အမျိုးသား/သမီး အနည်းဆုံးအခက်အခဲ ၅ ခုစီဖော်ပြပါ)

အမျိုးသား အဖွဲ့မှ တင်ပြသောအခက်အခဲအတားအဆီးများ	အမျိုးသမီး အဖွဲ့မှတင်ပြသောအခက်အခဲအတားအဆီးများ
၀ မိုးရွာသီရွံ့တူနေသဖြင့် ကန်သစ်သွားလမ်း ခက်ခဲမှု ရှိနေပါသည်။	၀ မိုးရွာသီရွံ့တူနေသဖြင့် ကန်သစ်သွားလမ်း ခက်ခဲမှု ရှိနေပါသည်။
၂ များလွန်ကျောင်းဆောင် မဖွဲ့စီ နိုင်သဖြင့် ကလေးများ စာသင်ရန် ခက်ခဲနေပါသည်။	၂ စောက်ကျောင်း မရှိသဖြင့် လူနှင့် တိရိစ္ဆာန်များ အတွက် အခက်အခဲ ရှိနေပါသည်။
၃ စောက်ကျောင်း မရှိသဖြင့် လူနှင့် တိရိစ္ဆာန်များ အတွက် အခက်အခဲ ရှိပါသည်။	၃ စာသင်ကျောင်းဆောင် မဖွဲ့စီ နိုင်သဖြင့် ကလေးများ စာသင်ရန် အခက်အခဲ ရှိနေပါသည်။
၄ ဆေးခန်း မရှိသဖြင့် ကျန်းမာရေးအရေး ပေါ်အခြေအနေတွင် ကုသပေးရန်ခက်ခဲမှု ရှိနေပါသည်။	၄ ဆေးခန်း မရှိသဖြင့် အတွက် အရေး ပေါ်အခြေအနေတွင် ဆေးကုရန် အခက်အခဲ ရှိနေပါသည်။
၅ မီးမရှိသဖြင့် ဥယျာဉ်သွားလာရေး၊ ဖိုးမွှားအန္တရာယ်နှင့် ပညာရေးတွင် အခက်အခဲ ရှိနေပါသည်။	၅ မီးမရှိသဖြင့် ဥယျာဉ်သွားလာရေး၊ ဖိုးမွှားအန္တရာယ်၊ ပညာရေး အခက်အခဲ ရှိပါသည်။

ခ။ မျှော်မှန်းခြင်း - နောင်လာမည့် ( ၅ ) နှစ် အတွင်း ကျေးရွာဖွံ့ဖြိုးရေး မျှော်မှန်းလျာထားချက်များအား တင်ပြပါ။

အမျိုးသားအဖွဲ့မှ တင်ပြသောမျှော်မှန်းချက်များ	အမျိုးသမီးအဖွဲ့မှ တင်ပြသောမျှော်မှန်းချက်များ
၁. လမ်းကောင်း လာလျှင် ဘာသာရေးအဖွဲ့များ လာရန် လွယ်ကူပြီး လူမှုစီးပွား ဖွံ့ဖြိုးတိုးတက်လာမည်။	၀ လမ်းကောင်းလာလျှင် ဘာသာရေးအဖွဲ့များ လာရန် လွယ်ကူပြီး လူမှုစီးပွား ဖွံ့ဖြိုးတိုးတက်လာမည်။
၂. စာသင်ဆောင်ကောင်း လာလျှင် ပညာသင်ရန်အဆင်ပြေပြီး ပညာရေးတိုးတက်ခြင်း မာလာမည်။	၂ စောက်ကျောင်း ရှိလျှင် လူမှုစီးပွားအဖွဲ့များ အဆင်ပြေစွာ သုံးစွဲလာနိုင်မည်။
၃. ဆေးခန်း ရှိလာလျှင် အရေးပေါ်အခြေအနေမှာ ထိရောက်လျှင် ဖြစ်စွာ ကုသပေး နိုင်လာမည်။	၃ စာသင်ဆောင်ကောင်းလျှင် ပညာသင်ရန်အဆင်ပြေပြီး ပညာရေးတိုးတက်ခြင်း မာလာမည်။
	၄ ဆေးခန်း ရှိလာလျှင် အရေးပေါ်အခြေအနေမှာ ထိရောက်လျှင် ဖြစ်စွာ ကုသပေး နိုင်လာမည်။

၅	၅	ပိဏ္ဍိတအဖွဲ့မှ ဖွဲ့စည်းထားသော အဖွဲ့ဝင်များ၏ အဖွဲ့ဝင်များ
---	---	--

ဂ။ လူထုစီမံကိန်း၏ လာမည့် (၄) နှစ်အတွက် အကျုံးဝင်သော ဦးစားပေး ဖွံ့ဖြိုးတိုးတက်မှု လုပ်ငန်း အစီအစဉ်များအားဖော်ပြပါ။

အဆင့်	ကျေးရွာအတွက် ဦးစားပေး ဖွံ့ဖြိုးတိုးတက်မှု လုပ်ငန်းစဉ်များ	အဆိုပြုသူ (အမျိုးသားများ/ အမျိုးသမီးများ/အမျိုးသား+ အမျိုးသမီး)	ခန့်မှန်းကုန်ကျ စရိတ်	အကျိုးခံစားခွင့်ရှိသူ ခန့်မှန်းခြေ အရေအတွက်
၁	၁ တောင်ယာ - ကံဘစ်ရွာချင်းဆက်လမ်း ဖြူဖင်ခြင်း	အမျိုးသား + အမျိုးသမီး	၁၂၆၅၆၀၀၀	၁၀၀၅
၂	၂ စာသင်အောင် ဖြူဆင်ခြင်း	အမျိုးသား အမျိုးသမီး	၇၀၀၀၀၀၀	၁၀၀၅
၃	၃ စက်တုလင်း တူးဖော်ခြင်း	အမျိုးသား အမျိုးသမီး	၂၅၀၀၀၀၀၀	၁၀၀၅
၄	၄ ဆေးခန်း စာရပ်ဆောက်ခြင်း	အမျိုးသား အမျိုးသမီး	၉၅၀၀၀၀၀	၁၀၀၅
၅	၅ အင်ဂျင် မီးစက်တပ်ဆင်ခြင်း	အမျိုးသား အမျိုးသမီး	၁၅၀၀၀၀၀၀	၁၀၀၅

ဃ။ လူထုစီမံကိန်း၏ လာမည့် (၄) နှစ်အတွက် အကျုံးမဝင်သော ဦးစားပေး ဖွံ့ဖြိုးတိုးတက်မှု လုပ်ငန်း အစီအစဉ်များအားဖော်ပြပါ။

အဆင့်	ကျေးရွာအတွက် ဦးစားပေး ဖွံ့ဖြိုး တိုးတက်မှု လုပ်ငန်းစဉ်များ	အဆိုပြုသူ (အမျိုးသားများ/ အမျိုးသမီးများ/အမျိုးသား+ အမျိုးသမီး)	အခန်းကဏ္ဍ
၁	၁ အသက်မွေးဝမ်းကြောင်းပေးခြင်း	အမျိုးသမီး	အသက်မွေးဝမ်းကြောင်း၊ စိုက်ပျိုးရေး၊ ကျန်းမာရေး၊ အသက်မွေးဝမ်းကြောင်း
၂	၂ စိုက်ပျိုးရေး သင်တန်းပေးခြင်း	အမျိုးသား	
၃	၃ ကုန်စည်တင်ယာဉ် ဝယ်ယူခြင်း	အမျိုးသား	
၄	၄ အကျပ်အကိုင်အခွင့်အလမ်းတွေပေးခြင်း	အမျိုးသမီး	
၅			

ခေါင်းဆောင်၊ ကျေးရွာစီမံကိန်းအထောက်အကူပြုကော်မတီမှ အတည်ပြုသည်။

အမည် ဦးသန်းအောင် လက်မှတ် သန်းအောင် နေ့စွဲ ၉.၃.၂၀၁၇

ဒေါ်စန်းပေါက် Paulk ၉.၃.၂၀၁၇



က. အခက်အခဲအတားအဆီးများအားဆွေးနွေးခြင်း

စဉ်	အမျိုးသား အဖွဲ့မှ တင်ပြသော အခက်အခဲအတားအဆီးများ	စဉ်	အမျိုးသမီး အဖွဲ့မှ တင်ပြသော အခက်အခဲအတားအဆီးများ
		၆.	အလုပ်အကိုင်အခွင့်အလမ်း နည်းပါးမှုဖြင့် ဝင်ငွေ နည်းပါးခြင်းအခက်အခဲရှိပါသည်။

ခ. မျှော်မှန်းခြင်း

စဉ်	အမျိုးသား အဖွဲ့မှ တင်ပြသော မျှော်မှန်းချက်များ	စဉ်	အမျိုးသမီး အဖွဲ့မှ တင်ပြသော မျှော်မှန်းချက်များ
၃.	ဘာကလေးများ ရှိလျှင် လူတိုက်များ၊ အဆင်ပြေစွာ သုံးစွဲလာနိုင်မည်	၅.	မီးရှုလျှင် ပညာရေး၊ စီးပွားရေး၊ ကျန်းမာရေး ကောင်းပြီး လူနေမှုတွေ ဖွံ့ဖြိုးလာမည်။
၄.	ဆေးခန်း ရှိလျှင် အရေးပေါ်ဆေး ကုသမှုတွေ ပေးနိုင်ပြီး ကျန်းမာရေးတွေ ကောင်းလာမည်		
၅.	မီးရှုလျှင် ပညာရေး၊ စီးပွားရေး၊ ကျန်းမာရေး ကောင်းလာပြီး လူနေမှုတွေ ဖွံ့ဖြိုးလာမည်	၆.	အလုပ်အကိုင်အခွင့်အလမ်းတွေ ရလျှင် ဝင်ငွေ တိုးလာပြီး စီးပွားရေး ဖွံ့ဖြိုးတိုးတက်လာမည်။

၂၅။ ကျေးရွာအုပ်စုစီမံကိန်းလုပ်ငန်းခွဲရွေးချယ်ခြင်း (ပုံစံ-၄)

ပုံစံ - ၈ - ၄ ကျေးရွာအုပ်စုစီမံကိန်းလုပ်ငန်းခွဲရွေးချယ်ခြင်းပုံစံ (Form PC 4)

လမ်းညွှန်ဖွဲ့စည်းမှု၊ စီမံကိန်းလုပ်ငန်းခွဲရွေးချယ်မှုအစည်းအဝေးပြီးနောက်တွင် ကျေးရွာအုပ်စုမှ CF/TF တို့၏ အကူအညီရယူ၍ ကျေးရွာစီမံထောက်ကော်မတီမှ လက်မှတ်ရေးထိုးပြီး အဆိုပါပုံစံအား ပြည့်စုံအောင်ဖြည့်သွင်းရမည်။ ဤပုံစံအား ပြည့်စုံစွာဖြည့်သွင်းပြီးပါက ကျေးရွာအုပ်စုမှ ဦးတိုးတက်ရေးမိမ့်ချက်တွင် TPIC သို့ ပေးပို့ရန်အတွက် နောက်ဆက်တွဲအဖြစ် ထားရှိရမည်။ CF မှ ကျေးရွာတစ်ရွာချင်းစီ၏ စီမံကိန်းလုပ်ငန်းခွဲဆိုင်ရာ အချက်အလက်များကို MIS သို့ ထည့်သွင်းရမည်။ (ယခုနစ်စီမံကိန်းလုပ်ငန်းခွဲ မလုပ်ကိုင်သော ကျေးရွာများ မပါဝင်ပါ။)

ကျေးရွာစည်းရုံးရေးမှူး/ဝန်ထမ်းအမည် ဒေါ်ဂျွေစင်မြင့်

နေ့စွဲ 21 - 3 - 2017 စက်ဝန်းအားအမှတ်ဖြစ်ပေးပါ။ (V)  စက်ဝန်း(၁)  စက်ဝန်း(၂)  စက်ဝန်း(၃)  စက်ဝန်း(၄)  စက်ဝန်း(၅)

ပြည်နယ်/တိုင်း မအွေ့ မြို့နယ် ပေါက် ကျေးရွာအုပ်စု ကျောက်တိုင်ခေ

ကျေးရွာအမည်	ဆောင်ရွက်မည့် လုပ်ငန်းများ	အတိုင်းအတာ	ခန့်မှန်း တိုက်ရိုက် အကျိုးစီးပွားခွင့် ရှိသူများ	အဆိုပြုထားပြသူ	ခန့်မှန်းကုန်ကျစရိတ်		
					စီမံကိန်းမှ ထည့်ဝင်မှု	ကျေးရွာမှ ထည့်ဝင်မှု	အခြားထည့်ဝင်မှု (ဖော်ပြပါ) ထည့်ဝင်ငွေ   အမည်/အဖွဲ့
ကျောက်တိုက်ခေ	ဧကပြိုက်ဖျက်၊ သွယ်တန်းခြင်း	13500'		<input type="checkbox"/> ကျား <input type="checkbox"/> မ <input type="checkbox"/> ကျား+မ	70000000		
ဖလံကိုင်	ဧကပြိုက်ဖျက်၊ သွယ်တန်းခြင်း	13500'		<input type="checkbox"/> ကျား <input type="checkbox"/> မ <input type="checkbox"/> ကျား+မ	70000000		
ထန်းပေါက်ကုန်း	ပွားချင်းဆက်လမ်း၊ မြေပြင်ခြင်း	1200'x33' x ၁'-9"		<input type="checkbox"/> ကျား <input type="checkbox"/> မ <input type="checkbox"/> ကျား+မ	70000000		
စတားလုံး	စာသင်စောင့်၊ မြေဆင်ခြင်း	120'x30'x1၂'		<input type="checkbox"/> ကျား <input type="checkbox"/> မ <input type="checkbox"/> ကျား+မ	70000000		

ရာထူး ကျေးရွာအုပ်စု စီမံထောက်ကော်မတီ ဥက္ကဋ္ဌ အမည် လက်မှတ် ရက်စွဲ

ဦးသန်းဦး ၂၀၁၇-၂၀၁၈ ၂၇.၃.၂၀၁၇

ဒေါ်စုစုပေါက် ၂၀၁၈ ၂၇.၃.၂၀၁၇



ပုံစံ - ၈ - ၄ ကျေးရွာအုပ်စုစီမံကိန်းလုပ်ငန်းခွဲရွေးချယ်ခြင်းပုံစံ (Form PC 4)

လမ်းညွှန်ရှာဖွေမှု စီမံကိန်းလုပ်ငန်းခွဲရွေးချယ်မှုအစည်းအဝေးပြီးနောက်တွင် ကျေးရွာအုပ်စုမှ CF/TFတို့၏ အကူအညီရယူ၍ ကျေးရွာစီထောက်ကော်မတီမှ လက်မှတ်ရေးထိုးပြီး အဆိုပါပုံစံအား ပြည့်စုံအောင်ဖြည့်သွင်းရမည်။ ဤပုံစံအား ပြည့်စုံစွာဖြည့်သွင်းပြီးပါက ကျေးရွာအုပ်စုဖွံ့ဖြိုးတိုးတက်ရေးစီမံချက်တွင် TPIC သို့ပေးပို့ရန်အတွက် နောက်ထက်တွဲအဖြစ် ထားရှိရမည်။ CF မှ ကျေးရွာတစ်ရွာချင်းစီ၏ စီမံကိန်းလုပ်ငန်းခွဲဆိုင်ရာ အချက်အလက်များကို MIS သို့ထည့်သွင်းရမည်။ (ယခုနှစ်စီမံကိန်းလုပ်ငန်းခွဲ မလုပ်ကိုင်သော ကျေးရွာများ မပါဝင်ပါ။)

ကျေးရွာစည်းရုံးရေးမှူး/ဝန်ထမ်းအမည် ဒေါ်ရွှေစင်ဖြူ  
 နေ့စွဲ ၂၇. ၃. ၂၀၁၇  
 မြို့နယ်/တိုင်း မကွေး ပြနယ် ပေါက်  
 စက်ဝန်းအားအမှတ်ခြစ်ပေးပါ။ (V) ဗက်ဝန်း(၁) □ စက်ဝန်း(၂) □ စက်ဝန်း(၃) □ စက်ဝန်း(၄) □  
 ကျေးရွာအုပ်စု ကျောက်တိုင်

ကျေးရွာအမည်	ဆောင်ရွက်မည့် လုပ်ငန်းများ	အတိုင်းအတာ	ခန့်မှန်း တိုက်ရိုက် အကျိုးခံစားခွင့် ရှိသူများ	အဆိုပြုတင်ပြသူ	ခန့်မှန်းကုန်ကျစရိတ်		
					စီမံကိန်းမှ ထည့်ဝင်မှု	ကျေးရွာမှ ထည့်ဝင်မှု	အခြားထည့်ဝင်မှု (ခေါ်ပြပါ) စုစုပေါင်း
နယ်သတ်	စာဆင်ကျောင်း၊ ဇယားခြင်း	၈၁' x ၅၅' x ၁၂'		□ ကျား □ မ	၇၀၀၀၀၀		
ဆုံကုန်း	ရွာတွင်းလမ်း၊ ဇယားခြင်း	၁၀၀' x ၁၂' x ၀' - ၅"		□ ကျား □ မ	၇၀၀၀၀၀		
				□ ကျား □ မ			
				□ ကျား □ မ			

ရာထူး ကျေးရွာအုပ်စု စီ/ထောက်ကော်မတီ ဥက္ကဋ္ဌ အမည် လက်မှတ် ရက်စွဲ  
ဒေါ်ခင်အေး ၂၇. ၃. ၂၀၁၇  
ဒေါ်ခင်အေး ၂၇. ၃. ၂၀၁၇  
၂၇. ၃. ၂၀၁၇

၂၆။ အစည်းအဝေးမှတ်တမ်းများ

(၁) ကျေးရွာပထမအကြိမ်အစည်းအဝေးမှတ်တမ်း

မကြွေးတိုင်းဒေသကြီး ဖောက်ဖျိုးနည်း ကျောက်တိုင်ခင်အုပ်စု တောင်လုံးရွာ  
ပထမအကြိမ်အစည်းအဝေး

နေ့စွဲ	။	။ ၈. ၃. ၂၀၁၇
ကျေးရွာ	။	။ တောင်လုံးကျေးရွာ
အုပ်စု	။	။ ကျောက်တိုင်ခင်အုပ်စု

အစည်းအဝေးဗြဟ္မစုလုပ်သည့်နေ့မှာ ။ ။ ရွာဦးဘုန်းတော်ကြီးကျောင်း  
တောင်လုံးရွာ  
အာဇာနည်အစည်းအဝေး  
ကျေးရွာ အုပ်ချုပ်ရေး ဖွဲ့စည်းမှု စီမံကိန်းအကြောင်းအရာများ ပြောကြားပြီး  
နောက် စည်းရုံးရေး ဖွဲ့စည်းမှု စီမံကိန်းအကြောင်း မိတ်ဆက်ခြင်း ။ စီမံကိန်းစက်ဝန်းအ  
ကြောင်းများကို ကျေးရွာလူထုအား စွမ်းရင်းပြောကြားခဲ့ပါသည်။ ထို့နောက် အဓိက  
တာဝန်ရှိသူများနှင့် တာဝန်များအား စွမ်းရင်းပြောပြပြီး ကျေးရွာစေတနာ့ဝန်ထမ်း  
များကို လျှို့ဝှက်မဲစနစ်ဖြင့် ရွေးချယ်ခဲ့ပါသည်။

၎င်းနောက် အမျိုးသား / သမီးအုပ်စုများဖွဲ့ကာ လူထုဆန်းစစ်ခြင်း  
(လူမှုရေးနှင့် အရင်းအမြစ်ပြုစေ့မှု ။ ရာသီဥင်ပြုလုပ်ရေး ။ ပစ္စည်းကိစ္စပြုလုပ်မှုအဆင့်သတ်  
မှတ်ခြင်း ။ ပင်လယ်အိမ်သုံးသပ်ခြင်း ။ မင်းပုံစံများပြုလုပ်ဆွေးနွေးခြင်းနှင့် ဆန်းစစ်  
ခြင်းများ ပြုလုပ်ပြီး ။ နောက်နေ့တွင်လည်း စည်းဝေးပြီး စုံလင်စွာတက်ရောက်ရန်  
ပြောကြားပြီး ။ ညနေ ( ၀၄ : ၀၀ ) တွင် စည်းဝေးပြီး ဖြီးစီးခဲ့ပါသည်။

  
 စည်းဝေးမှတ်တမ်းတင်သူ - ဒေါ်ခွေစင်မြင့်





(၃) ကျေးရွာအုပ်စုပထမအကြိမ်အစည်းအဝေးမှတ်တမ်း

မကွေးတိုင်းဒေသကြီး ၊ ပေါက်ဖြူနယ် ၊ ကျောက်တိုင်ခင်အုပ်စု

ကျေးရွာအုပ်စုစီမံကိန်းလုပ်ငန်း ခွဲ ဦးစားပေးရွေးချယ်ခြင်းနှင့် ၎င်းပုံငွေခွဲဝေခြင်း၊  
ကျေးရွာအုပ်စု အထောက်အကူပြုကော်မတီရွေးချယ်ခြင်း

ရက်စွဲ	“	“ 27.3.2017
ကျေးရွာ	“	“ ကျောက်တိုင်ခင်
အုပ်စု	“	“ ကျောက်တိုင်ခင်အုပ်စု

အစည်းအဝေးပြုလုပ်သည့်နေ့စွဲ “ “အုပ်ချုပ်ရေးမှူးရုံး ၊ ကျောက်တိုင်ခင်ရွာ

အစည်းအဝေးပြုလုပ်သည့် အကြောင်းအရာ “ “ ကျေးရွာဦးစားပေးလုပ်ငန်း  
ရွေးချယ်ခြင်းနှင့် ၎င်းပုံငွေ ခွဲဝေခြင်း ၊ ကျေးရွာအုပ်စု ကော် မတီရွေးချယ်ခြင်း၊

ဆွေးနွေးချက် “ “ ပထမဦးစွာ ကျေးရွာ ( ၆ ) ရွာ မှ ကျေးရွာစာပိကော်မ  
တီဝင်များ ပူးပေါင်းပြီး အုပ်စုကော်မတီဖွဲ့စည်းခြင်း၊ အား ညှိနှိုင်း ဆွေးနွေး ခြင်း နှင့်  
လုပ်ငန်းရွေးချယ်ပုံ နှင့် ၎င်းပုံငွေ ခွဲဝေခြင်းနည်းလမ်းများအား နှင်းလင်းပြောကြားဆွေး  
နွေးခြင်းများပြုလုပ်ပါသည်။

၎င်းနောက် အုပ်စုကော်မတီများမှ ကျေးရွာ ဖွံ့ဖြိုးရေးအတွက်လျှင်  
အပ်သော စီမံကိန်းလုပ်ငန်းခွဲများကို ပြန်လည်စစ်ဆေးဆွေးနွေးခြင်း များပြုလုပ်  
ရွေးချယ်ခြင်းကို သဘောတူညီမှု ရရှိကာ အစည်းအဝေးကို ရုတ်သိမ်းခဲ့ပါသည်။

အစည်းအဝေးမှတ်တမ်းတင်သူ - ဒေါ်ရွှေစင်စင်

  
27.3.2017



၂၇။ ကဏ္ဍအလိုက်ဦးစားပေးဖွံ့ဖြိုးရေးလုပ်ငန်းစဉ်များ

နောက်ဆက်တွဲ (၄) ခြားနားသောအပိုင်းများအတွက်ဦးစားပေးဖွံ့ဖြိုးရေးလုပ်ငန်းစဉ် အနှစ်ချုပ်

မူရင်းသည်အား VPSC တွင်ထားရှိရပါမည်။ အခြားဌာနများနှင့်ညှိနှိုင်းရန်အတွက်မိတ္တူအား TPIC သို့ ပို့ရပါမည်။ MIS data အနေဖြင့်သွင်းရန်မလိုအပ်ပါ။

အဆင့်	လုပ်ငန်း	မည်သည့်ဦးစားပေးလဲ	ကျေးဇူးပြုထောက်ခံသူ (သို့) အုပ်စု	ပြင်ပမှမည်သူထောက်ပံ့မလဲ
၁				
၂				
၃				
၄				
၅				
၁	စိုက်ပျိုးရေးသင်တန်းပေးခြင်း	အမျိုးသား		
၂	ဒီဇယ်ကိရိယာများဝယ်ယူခြင်း	အမျိုးသား		

နွဲ့ဇေယျာလစေတီမြို့နယ်

မြေပုံရေးရာဇဝန်

၃	အသက်မွေး ဖွဲ့စည်းတိုင်းပေးခြင်း	အမျိုးသမီး						
၄								
၅								
၆	လျှော့စားစား	အမျိုးသား						
၇								
၈								
၉								
၁၀								
ကံ့သွယ်စားခွဲဝဲကိစ္စပုလဲလဲ			ပဲလဲလဲလဲလဲလဲလဲလဲ					



၂	၃	၄	၅	၆	၂	၃	၄	၅
အစုအဝေး				အုပ်စု				

၂၈။ ကျေးရွာဖွံ့ဖြိုးရေးအစီအစဉ်ဆောင်ရွက်မှုမှတ်တမ်းဓာတ်ပုံများ



ပထမအကြိမ် ကျေးရွာစီမံကိန်းမိတ်ဆက်အစည်းအဝေးဆောင်ရွက်မှုမှတ်တမ်းဓာတ်ပုံ



လူမှုဆန်းစစ်ခြင်းနှင့် အကဲဖြတ်ခြင်းလုပ်ငန်းစဉ်များ ဆွေးနွေးမှုမှတ်တမ်းဓာတ်ပုံ





အမျိုးသားများမှ ကျေးရွာဖွံ့ဖြိုးရေးလုပ်ငန်းစဉ်များ ရွေးချယ်ရန်ဆွေးနွေးမှုမှတ်တမ်းခါတ်ပုံ



အမျိုးသမီးများမှ ကျေးရွာဖွံ့ဖြိုးရေးလုပ်ငန်းစဉ်များ ရွေးချယ်ရန်ဆွေးနွေးမှုမှတ်တမ်းခါတ်ပုံ





ကော်မတီဝင်များကို မဲပေးစနစ်ဖြင့် ရွေးချယ်ခြင်းမှတ်တမ်းခါတ်ပုံ



ကျေးရွာစီမံခန့်ခွဲမှုအဖွဲ့ဝင်များအား ရွေးချယ်ပြီးစီးမှုမှတ်တမ်းခါတ်ပုံ





## လူထုဗဟိုပြုစီမံကိန်း

ကျေးလက်လူထုအခြေပြု ၊ ဖွံ့ဖြိုးမှုကိုတိုးရှေးရှု

---

လူထုဗဟိုပြုစီမံကိန်းရုံး၊ အင်းတော (တောင်စု)၊ ပေါက်မြို့နယ်၊ မကွေးတိုင်းဒေသကြီး။  
ရုံးဖုန်း-၀၆၂၄၅၃၅၈

[www.cdd.drdmyanmar.org](http://www.cdd.drdmyanmar.org)