

ပြည်ထောင်စုသမ္မတမြန်မာနိုင်ငံတော်အစိုးရ

စိုက်ပျိုးရေး၊ မွေးမြူရေးနှင့်ဆည်မြောင်းဝန်ကြီးဌာန

ကျေးလက်ဒေသဖွံ့ဖြိုးတိုးတက်ရေးဦးစီးဌာန

ပေါက်မြို့နယ်



လူထုဗဟိုပြုစီမံကိန်း

National Community Driven Development Project



ကျေးရွာဖွံ့ဖြိုးရေးအစီအစဉ်

Village Development Plan (VDP)

ပေါက်မြို့နယ်၊ ကျောက်တိုင်ခင်ကျေးရွာအုပ်စု၊ နယ်သတ်ကျေးရွာ

၂၀၁၇ခုနှစ်

မာတိကာ

အကြောင်းအရာ	စာမျက်နှာ
၁။ မြို့နယ်ပြင်မြေပုံ	၃
၂။ အုပ်စုမြေပုံ`	၄
၃။ အုပ်စုတွင်ပါဝင်သောကျေးရွာများစာရင်း	၄
၄။ ကျေးရွာသမိုင်းကြောင်း(ကျေးရွာအခြေခံအချက်အလက်များ)	၅
၅။ လူထုပူးပေါင်းပါဝင်သော လူမှုဆန်းစစ်ခြင်းနှင့်အကဲဖြတ်ခြင်းလုပ်ငန်းစဉ် (PSA/PRA) အကျဉ်းချုပ်ဇယား	၆
၆။ လူမှုရေး နှင့် အရင်းအမြစ်ပြင်မြေပုံ	၇
၇။ လူမှုရေး နှင့် အရင်းအမြစ်ပြင်မြေပုံသုံးသပ်ချက်	၇
၈။ ဥစ္စာနေကြွယ်ဝမှုအဆင့် သတ်မှတ်ချက်ပြပုံ	၈
၉။ ဥစ္စာနေကြွယ်ဝမှုအဆင့်သတ်မှတ်ချက်ဇယားသုံးသပ်ချက်	၈
၁၀။ အရင်းအမြစ် အသုံးပြုမှုနှင့်ထိန်းချုပ်မှု	၉
၁၁။ အရင်းအမြစ် အသုံးပြုမှုနှင့်ထိန်းချုပ်မှု သုံးသပ်ချက်	၉
၁၂။ ရာသီခွင်ပြဇယား	၁၀
၁၃။ ရာသီခွင်ပြဇယားသုံးသပ်ချက်	၁၀
၁၄။ ပင့်ကူအိမ်ပြပုံ (ကျား၊မ)	၁၁
၁၅။ ပင့်ကူအိမ်သုံးသပ်ချက် (ကျား၊မ)	၁၁
၁၆။ အဖွဲ့အစည်းချိတ်ဆက်မှုပြပုံ	၁၂
၁၇။ အဖွဲ့အစည်းချိတ်ဆက်မှုပြပုံသုံးသပ်ချက်	၁၂
၁၈။ အမျိုးသမီး၊ အမျိုးသားများ၏အခက်အခဲပြဿနာများ	၁၃
၁၉။ အမျိုးသမီး၊ အမျိုးသားများ၏ မျှော်မှန်းချက်များ	၁၃
၂၀။ ဦးစားပေးလုပ်ငန်းများရွေးချယ်ခြင်းဇယား	၁၄
၂၁။ ကော်မတီဝင်များစာရင်း	၁၅
၂၂။ ကျေးရွာအချက်အလက်များ (ပုံစံ-၁)	၁၇
၂၃။ စီမံကိန်းအချိန်ဇယား (ပုံစံ-၂)	၂၀
၂၄။ ကျေးရွာဖွံ့ဖြိုးရေးဦးစားပေးအစီအစဉ် (ပုံစံ-၃)	၂၁
၂၅။ ကျေးရွာအုပ်စုစီမံကိန်းလုပ်ငန်းခွဲရွေးချယ်ခြင်း (ပုံစံ-၄)	၂၄
၂၆။ အစည်းအဝေးမှတ်တမ်းများ	၂၆
၂၇။ ကဏ္ဍအလိုက်ဦးစားပေးဖွံ့ဖြိုးရေးလုပ်ငန်းစဉ်များ	၂၉
၂၈။ ကျေးရွာဖွံ့ဖြိုးရေးအစီအစဉ်ဆောင်ရွက်မှုမှတ်တမ်းဇယား	၃၂

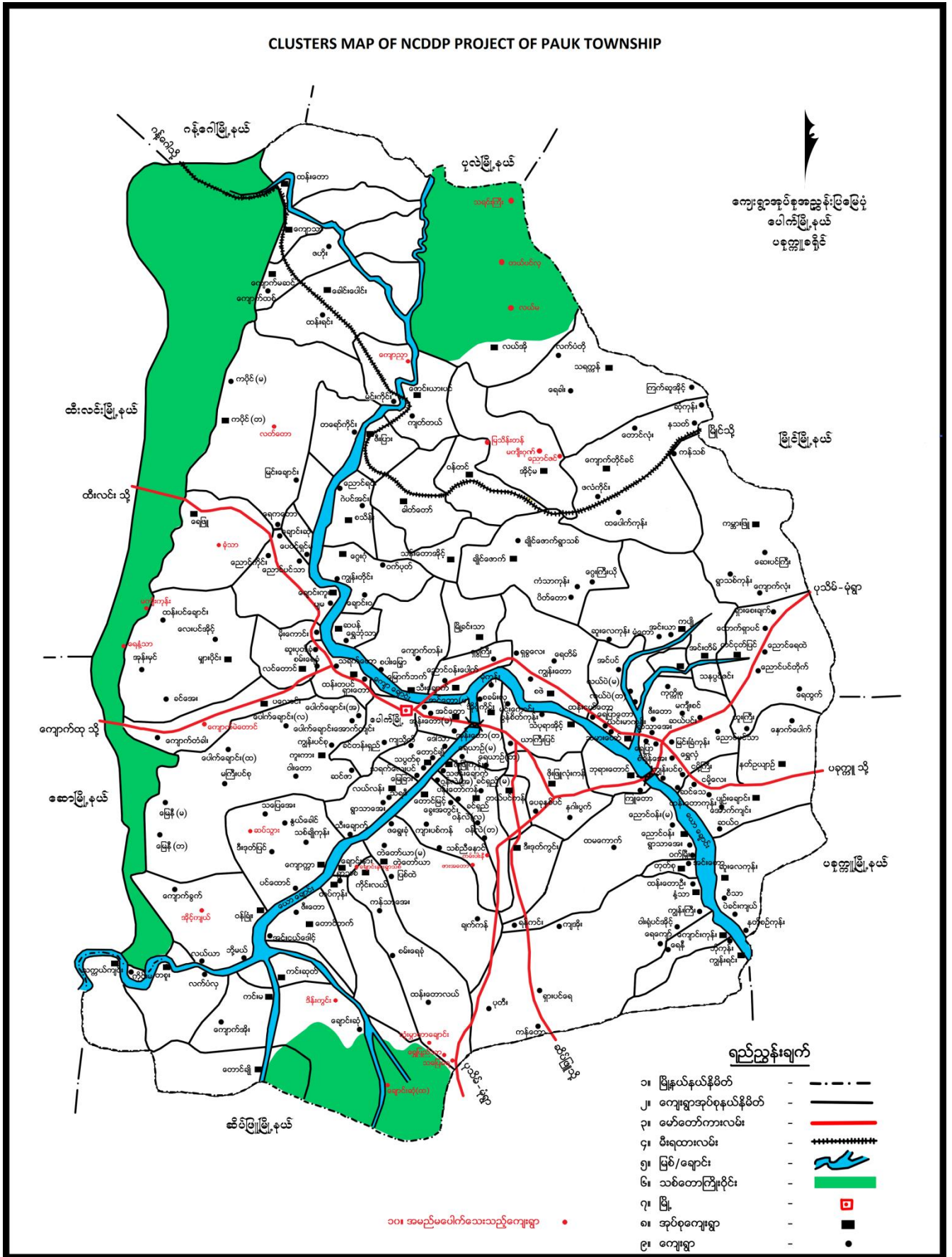

၂။ ကျေးရွာအုပ်စုမြေပုံ

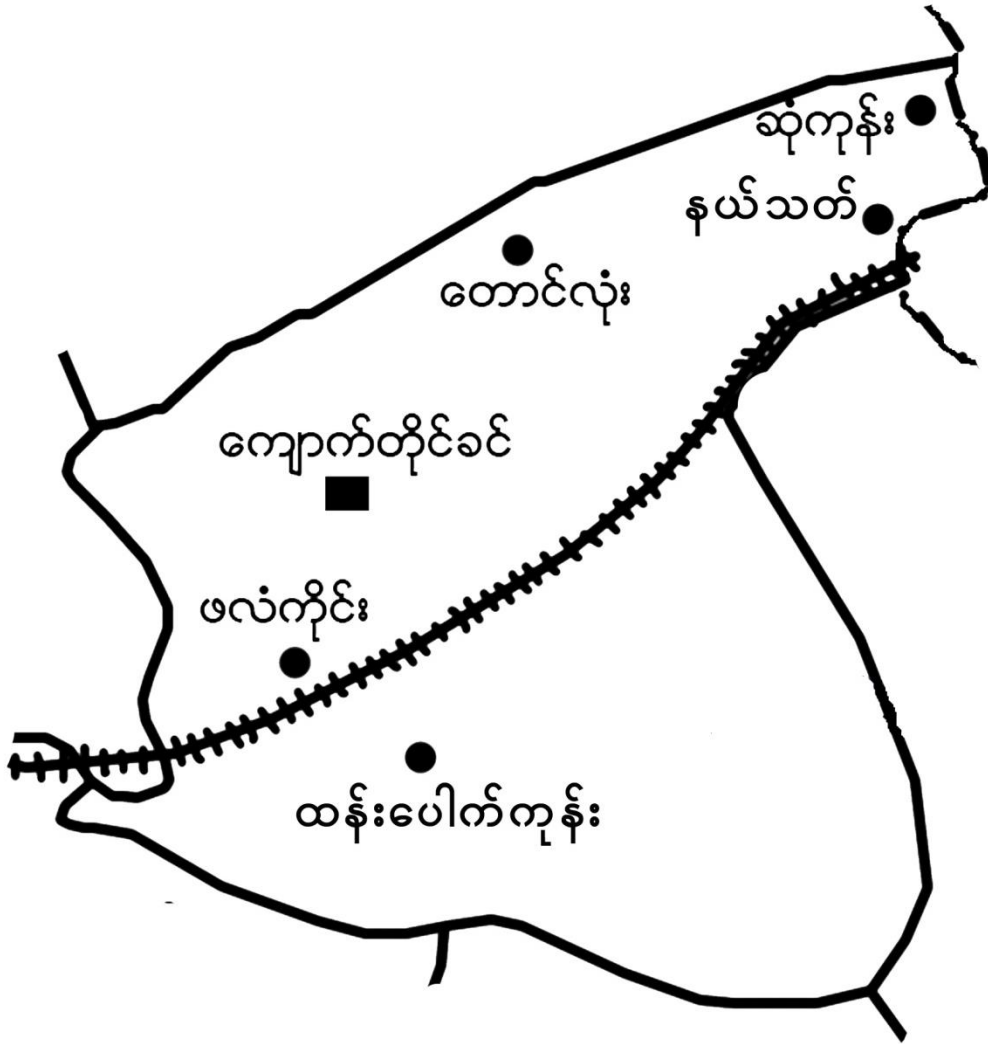

၃။ အုပ်စုတွင်ပါဝင်သောကျေးရွာစာရင်း

- (၁) ကျောက်တိုင်ခင်
- (၂) ဖလံကိုင်း
- (၃) ထန်းပေါက်ကုန်း
- (၄) နယ်သတ်
- (၅) ဆုံကုန်း
- (၆) ကျောက်လုံး

၄။ ကျေးရွာသမိုင်းကြောင်း (ကျေးရွာအခြေခံအချက်အလက်များ)

မကွေးတိုင်းဒေသကြီး ပေါက်မြို့ နယ် ကျောက်တိုက်ခင်အုပ်စု နယ်သတ်ရွာ
“ သမိုင်းကြောင်း ”

ပေါက်မြို့ နယ် မြိုင်မြို့နယ် နယ်ခြား စေတီ တည်ထားခဲ့ပါသည်။

တို့ဖြစ်ပါ၍ နယ်သတ်ရွာဟုခေါ်ပါသည်။ ၎င်းနောက် ၎င်းနောက် နယ်သတ်
ရွာလေးမှာ ရောင်စုံသူပုံ ကောင်းကြံ မီးသည်ဟု နယ်သတ်ရွာလေးမှာ မဟင်းတို့
သီးနှံစွဲ ဖွဲ့ ပြောင်း နေခဲ့ပါသည်။ ထို့နောက် မိမိ ရပ်ရွာ သို့ ၁၅၂၂ ခုနှစ်
၁၆၀၀ ဝန်းလည် စုစီး ခဲ့ပါသည်။

နိုင်ငံရေး တည် နေ ညီမိ လာသော အခါ နယ်သတ်ရွာလေးမှာ
အိမ်ဦးစေ ၁၅၅၇၊ ၁၅၅၈ ခုနှစ်တို့ တက်လာပါသည်။ ၎င်းနောက်
တော်လှန် ရေး ကောင်စီတက် လာသော အခါ ဆုံကုန်း နယ်သတ် တွဲ မက်
မူလတန်း ကျောင်း ဖွင့် လာ ပါသည်။ စီးပွားရေး ကဏ္ဍ မှာ လယ်ယာ ကဏ္ဍ
တစ်ပိုင်း တစ်စော တစ်ပိုင်း လုပ်ကိုင် စားသောက် ခဲ့ပါသည်။

၁၉၄၅ ခုနှစ်တွင် ဘုန်းတော်ကြီး ကျောင်း ကို တည်ထား ထိုးကွယ်
နိုင်ခဲ့သည်။ အခြေခံ မူလတန်း ကျောင်း ကို ၁၉၅၅ ခုနှစ် မှာ ကိုယ် ထူ
ကိုယ် ထ စနစ်ဖြင့် တည်ဆောက် ခဲ့ပါသည်။

၅။ လူထုပူးပေါင်းပါဝင်သော လူမှုဆန်းစစ်ခြင်းနှင့်အကဲဖြတ်ခြင်းလုပ်ငန်းစဉ် (PSA/PRA)

အကျဉ်းချုပ်ဇယား

လူထုပူးပေါင်းပါဝင်သော လူမှုဆန်းစစ်ခြင်းနှင့် အကဲဖြတ်ခြင်းလုပ်ငန်းစဉ် (PSA/PRAအချိန်ဇယား)

ပေါက်ဖွဲ့နည်း

ကျောက်တိုင်ခင်အုပ်စု

နယ်သာတိရွာ

စဉ်	အကြောင်းအရာ	ရက်စွဲ	ဦးတည်အုပ်စု	တက်ရောက်သူ			အဓိကဆွေးနွေးချက်များ
				ကျား	မ	ပေါင်း	
၁။	လူမှုရေးနှင့် အရင်းမြစ်ပြမြေပုံ	၁၀.၃.၂၀၁၇	ရပ်မိရပ်ဖများ၊ချမ်းသာ၊ အလယ်အလတ်၊ နွမ်းပါး၊ လူငယ်အုပ်စုများ	၂၄	၃၈	၆၂	ကျေးရွာရှိအထင် ကရနေရာများ အိမ်၊ ကျောင်း၊ ဘုန်းကြီးကျောင်း၊ စေတီ၊ လမ်း၊ လယ်ယာ၊ ချောင်း
၂။	ရာသီခွင်ပြဇယား	၁၀.၃.၂၀၁၇	ရပ်မိရပ်ဖများ၊ချမ်းသာ၊ အလယ်အလတ်၊ နွမ်းပါး၊ လူငယ်အုပ်စုများ	၂၄	၃၈	၆၂	စိုက်ပျိုးရေး၊ ပွဲတော်၊ ရေရရှိမှု၊ လမ်းပန်းဆက်သွယ်ရေး၊ ရာသီဥတု၊ ဝင်ငွေထွက်ငွေ၊ ကျန်းမာရေး
၃။	ဥစ္စာဓနကြွယ်ဝမှု အဆင့် သတ်မှတ်ချက်	၁၀.၃.၂၀၁၇	ရပ်မိရပ်ဖများ၊ချမ်းသာ၊ အလယ်အလတ်၊ နွမ်းပါး၊ လူငယ်အုပ်စုများ	၂၄	၃၈	၆၂	ကျေးရွာအတွင်းရှိ လူထု၏ ကွဲပြားခြားနားသော ပိုင်ဆိုင်မှုများ
၄။	ပိုင်ဆိုင်မှုသုံးသပ်ခြင်း	၁၀.၃.၂၀၁၇	ရပ်မိရပ်ဖများ၊ချမ်းသာ၊ အလယ်အလတ်၊ နွမ်းပါး၊ လူငယ်အုပ်စုများ	၂၄	၃၈	၆၂	အမျိုးသား၊ အမျိုးသမီး ပိုင်ဆိုင်ပြီး ထိန်းချုပ်မှု ကွဲပြားပုံ
၅။	ပင့်ကူအိမ်သုံးသပ်ခြင်း	၁၀.၃.၂၀၁၇	ရပ်မိရပ်ဖများ၊ချမ်းသာ၊ အလယ်အလတ်၊ နွမ်းပါး၊ လူငယ်အုပ်စုများ	၂၄	၃၈	၆၂	အမျိုးသား၊အမျိုးသမီး တန်းတူအခွင့်အရေး ရရှိခြင်းနှင့် မရရှိခြင်း အကြောင်းတရားများ
၆။	ဗင်းပုံစံ	၁၀.၃.၂၀၁၇	ရပ်မိရပ်ဖများ၊ချမ်းသာ၊ အလယ်အလတ်၊ နွမ်းပါး၊ လူငယ်အုပ်စုများ	၂၄	၃၈	၆၂	ကျေးရွာအတွင်းရှိ အဖွဲ့အစည်းများ အချင်းချင်းချိတ်ဆက်လုပ်ကိုင်မှုနှင့် ပြင်ပရှိ အဖွဲ့အစည်းများချိတ်ဆက်မှု

၆။ လူမှုရေး နှင့် အရင်းအမြစ်ပြုပြင်မှု



၇။ လူမှုရေး နှင့် အရင်းအမြစ်ပြုပြင်မှုသုံးသပ်ချက်

ဒေါက်မြို့နယ် ကျောက်တိုင်ခင်အုပ်စု၊ နယ်သာရွာ
လူမှုရေး နှင့် အရင်းအမြစ်ပြုပြင်မှု
ဆွေးနွေးခြင်း နှင့် ဆန်းစစ်ခြင်း

- * ယာ၊ နိုက်ပျိုးခြင်းဖြင့် အာအိယံလမ်းမကြီး
ဆည်း။
- * အာအိယံလမ်း နှင့် ကံသစ်သွားရထား
လမ်းကြားတွင် တည်ရှိသည်။
- * ဗုဒ္ဓဘာသာကိုတရားရယူလျက်ရှိကြောင်း
ပြသသည်။
- * ရွာသူတို့ ခရစ်ယာန် နှင့် ဗုဒ္ဓဘာသာကို
အတူတူ ခန့်ခိုက်ကြောင်း တွေ့ရှိ
ရပါသည်။
- * အခြားမြို့များသို့ အလွယ်တကူ လွယ်ကူစွာ
ရောက်ရှိနိုင်ပါသည်။

၈။ ဥစ္စာနေကြွယ်ဝမှုအဆင့်သတ်မှတ်ချက်ပြပုံ

ဥစ္စာနေကြွယ်ဝမှုအဆင့်သတ်မှတ်ချက်ဇယား

ပေါက်မြို့နယ်	ကျောက်တိုင်ခရိုင်အုပ်ချုပ်ရေးအဖွဲ့	နယ်စပ်သတ်ကျေးဇူး မိမိစေတင်မှု (၅၆)	
အမျိုးအစား	ဒဂုန်သတ်မှတ်ချက်	အိမ်ထောင်	၅၆
ချမ်းသာ	သွပ်မိုးထရုံက၊ လယ်စာ (၂) ဧက၊ ဇွား (၁) ချောင်း၊ လှည်း ၁	၁၀	၁၈%
ဒဂုန် အလတ်	သက်ယမ်းထရုံက၊ ဇွား (၁) ချောင်း	၄၀၂၀	၅၄%
နွမ်းပါး	သက်ယမ်းထရုံက၊ လှည်း ၁	၁၆	၂၈%
	ဂုဏ်ပေါင်း	၅၆	၁၀၀%

၉။ ဥစ္စာနေကြွယ်ဝမှုအဆင့်သတ်မှတ်ချက်ဇယားသုံးသပ်ချက်

ဥစ္စာနေကြွယ်ဝမှုအဆင့်သတ်မှတ်ချက်

ဆွေးနွေးခြင်း နှင့် ဆန်းစစ်ခြင်း

ပေါက်မြို့နယ်၊ ကျောက်တိုင်ခရိုင်အုပ်ချုပ်ရေးအဖွဲ့၊ နယ်စပ်သတ်ကျေးဇူး

* နွမ်းပါး (၁၆) ချို့

* ကျား၊ ခုတ်၊ ကျွဲ၊ လှည်း၊ လှေ၊ စားနပ်ရိက္ခာ၊ ဆေးကုသရေး၊ သားသစ်၊ ပျား၊ ချက်၊ ခွက်၊ ယုတ်၊ ယုတ်၊ ယုတ်၊ ယုတ်၊ ယုတ်၊ ယုတ်

* အလယ်အလတ် အဆင့် အဆင့် အဆင့် အဆင့် အဆင့် အဆင့် အဆင့် အဆင့် အဆင့် အဆင့်

* အလယ်အလတ် အဆင့် အဆင့် အဆင့် အဆင့် အဆင့် အဆင့် အဆင့် အဆင့် အဆင့်

* အလယ်အလတ် အဆင့် အဆင့် အဆင့် အဆင့် အဆင့် အဆင့် အဆင့် အဆင့် အဆင့်

၁၀။ အရင်းအမြစ် အသုံးပြုမှုနှင့်ထိန်းချုပ်မှု

အရင်းအမြစ်အသုံးပြုမှုပြပုံ

ပေါက်မြို့နယ် ၊ ကျောက်တိုင်ခရိုင်အုပ်စု ၊ ဒုယံသစ်ရွာ

လယ်ထွန်စက်	အပျံ့ပိတ်	အိမ်
ကား	ယာဉ်	စားသောက်ကျွေးမွေးရေး
		ဆေးပေးဆေး
		ဘုရားစေတီ
		ဘုန်းကြီးကျောင်း

အရင်းအမြစ်ထိန်းချုပ်မှုပြပုံ

ပေါက်မြို့နယ် ၊ ကျောက်တိုင်ခရိုင်အုပ်စု ၊ ဒုယံသစ်ရွာ

စားသောက်ကျွေးမွေးရေး		
လယ်ထွန်စက်		
ကား		
အိမ်		
ဘုရားစေတီ		
ဘုန်းကြီးကျောင်း		
ဆေးပေးဆေး		
ယာဉ်		
အပျံ့ပိတ်		

၁၁။ အရင်းအမြစ် အသုံးပြုမှုနှင့်ထိန်းချုပ်မှု သုံးသပ်ချက်

ပိုင်ဆိုင်မှုပြသုံးသပ်ခြင်း

ဆွေးနွေးခြင်းနှင့် သုံးသပ်ခြင်း

ပေါက်မြို့နယ် ၊ ကျောက်တိုင်ခရိုင်အုပ်စု ၊ ဒုယံသစ်ရွာ

- * လယ်ထွန်စက် ၊ ကား (ကျားသုံး)
- * အပျံ့ပိတ် ၊ ယာဉ် (မ - သုံး)
- * အိမ် ၊ စားသောက်ကျွေးမွေးရေး ၊ ဆေးပေးဆေး ၊ ဘုရားစေတီ ၊ ဘုန်းကြီးကျောင်း (ကျား + မ သုံး)
- * အရင်းအမြစ်အသုံးပြုမှုကို စာမျိုးသား များကသာ ထိန်းချုပ်ထားသည်။
- * စာမျိုးသားသုံး ဤစာမျိုးသားတွေ ထိန်းချုပ်တာ လျှင် စာမျိုးသားတွေမယ့် ၊ စီးပွားရေးတွေ ကျဆင်းလာမည်။

၁၂။ ရာသီခွင်ပြဇယား

ရာသီခွင်ပြ ဗြဟ္မဒိန်												
ပေါက်မြို့နယ်	ကျောက်တိုင်ခင်အုပ်စု					နယ်သာတော်ကျေးရွာ						
အကြောင်းအရာ	တိုင်း	တောင်	အရှေ့	မြောက်	အနောက်	တောင်	တောင်	တောင်	တောင်	တောင်	တောင်	တောင်
စိုက်ပျိုးရေး	-	၇၇၇၇	၇၇၇၇	၇၇	၇၇	၇၇	၇၇	၇၇	၇၇	၇၇	-	-
မွေးမြူရေး	၀၀၀	၀၀၀	၀၀၀	၀၀၀	၀၀၀	၀၀၀	၀၀၀	၀၀၀	၀၀၀	၀၀၀	၀၀၀	၀၀၀
ပွဲစက်	△	△	△			△△	△△	△△	△△	△△	△△	△△
ဝင်ငွေ/ထွက်ငွေ	၅၅ ၃	၅၅ ၃၃၃၃	၅၅ ၃၃၃	၅၅ ၃၃၃	၅၅ ၃၃	၅၅ ၃၃	၅၅ ၃၃	၅၅ ၃၃၃	၅၅ ၃၃၃	၅၅ ၃၃၃	၅၅ ၃၃	၅၅ ၃၃
ကျွန်းမာရေး	~~~~	~	~	~	~	~	~	~	~	~	~	~
ရာသီဥတု	☀	☀	☀	☀	☀	☀	☀	☀	☀	☀	☀	☀
လယ်ယာ/ဆက် ဆက်ရေး	x	x	x	xx	xxx	xxxx	xxxx	xx	x	x	x	x

၁၃။ ရာသီခွင်ပြဇယားသုံးသပ်ချက်

ပေါက်မြို့နယ်၊ ကျောက်တိုင်ခင်အုပ်စု၊ နယ်သာတော်ကျေးရွာ
 ရာသီခွင်ပြ ဗြဟ္မဒိန်

ဆွေးနွေးခြင်းနှင့် ဆန်းစစ်ခြင်း

- * မြေပုံ၊ ပုံစံ၊ ရေ၊ ကုလားပုံ၊ ပုံမျိုးစုံကို အဓိကစိုက်ပျိုးကြသည်။
- * နွား၊ ကြက်၊ ဝက်၊ နာနည်းငယ်မွေးမြူကြသည်။
- * သုနားပွဲ၊ အပူပိုက်၊ မင်္ဂလာပွဲများ ရာသီအလိုက်ဖြင့် ဖျက်ကြသည်။
- * ဝင်ငွေနှင့် ထွက်ငွေ မှုတဖွဲ့ မရှိပါ။
- * ကျွန်းမာရေး အသစ် အတင်ကောင်းမွန်သည်။
- * ရာသီဥတု သင့်တင့်ကောင်းမွန်ပါသည်။
- * ဆက်ဆံရေး မှိုးရာသီမှ အပ ကျွန်းရာသီများ ကောင်းမွန်ပါသည်။
- * မီးဗွားရေး အရ အရပ်တစ်ပါးသို့ သွားရောက်လုပ်ကိုင်နေရသည်။

၁၄။ ပင့်ကူအိမ်ပြပုံ (ကျားမ)

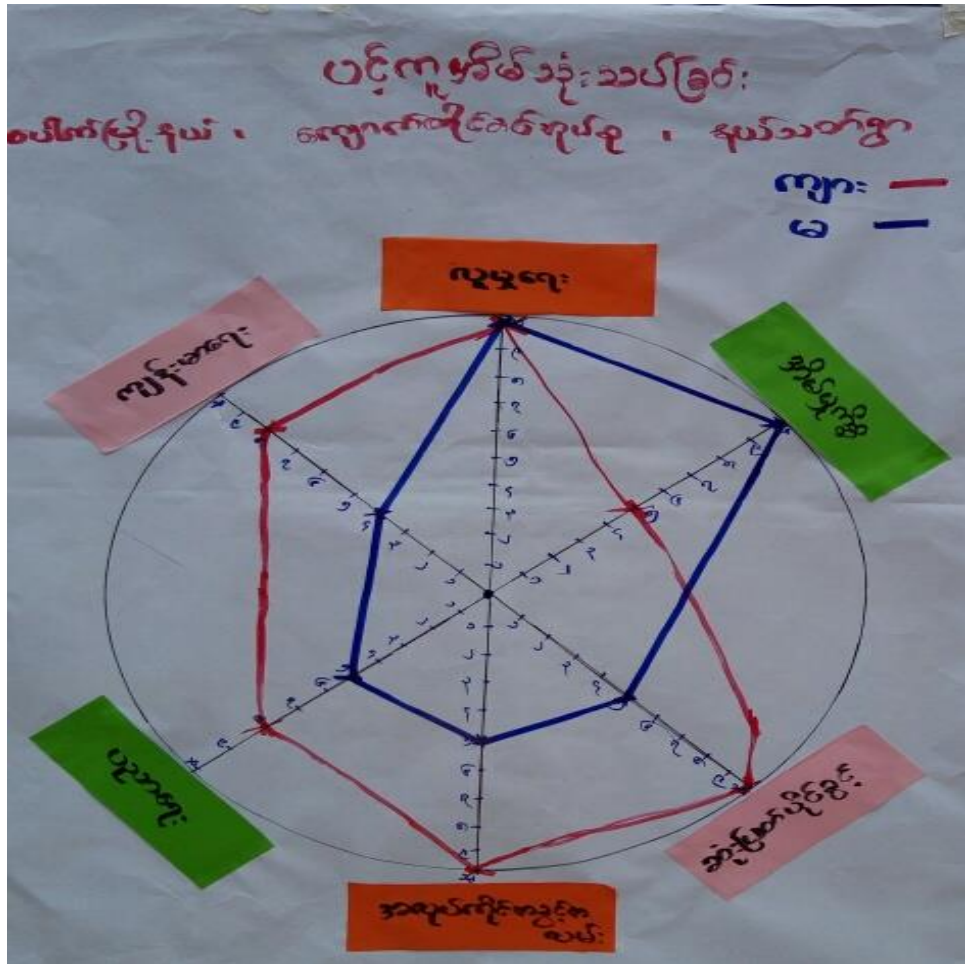

၁၅။ ပင့်ကူအိမ်သုံးသပ်ချက် (ကျားမ)

ပေါက်မြို့နယ်၊ ကျောက်တိုင်ခရိုင်အုပ်စု
 နယ်သာတရွာ
 ပင့်ကူအိမ်သုံးသပ်ခြင်း
 ဆွေးနွေးခြင်း နှင့် ဆန်းစစ်ခြင်း

* လူမှုရေး: အမျိုးသား၊ သမီး၊ ဥပိဗျာ၊ ဖွဲ့စည်းပါသည်။

* အိမ်မှု ကိစ္စ အမျိုးသမီးများ၊ အများဆုံး လုပ်ဆောင်
 ရေကန်တွေ့ပါသည်။

* ဆုံးဖြတ်ချက်ချပိုင်ခွင့်ကို အမျိုးသားများက ပိုင်ရရှိ

* အရည်အသွေးလည်း အမျိုးသားများက ပိုင်ရ

* ပညာရေးတွင် အမျိုးသမီးများ အခွင့်အရေး နည်းပါး

* ကျန်းမာရေး: အမျိုးသမီးများ ဆေးကုသမှု နည်းပါးပါ

* အားလုံးကိုဖြင့် သုံးသပ်လျှင် အမျိုးသမီးများလက်
 တွဲခေါ်ဆောင်ရန် လိုအပ်ပါသည်။

၁၆။ အဖွဲ့အစည်းချိတ်ဆက်မှုပြပုံ



၁၇။ အဖွဲ့အစည်းချိတ်ဆက်မှုပြပုံသုံးသပ်ချက်

ဖင်းပုံစံ
ဝေငွေ၊ စွန့်၊ ခြင်း၊ ခွင့်၊ စတိုး၊ စစ်ခြင်း
ပေါက်ဖြူနယ်၊ ကျောက်တိုင်ခရိုင်၊ နယ်သတ်ခွာ

* နယ်စပ်ဖွဲ့ဖြိုရေးလုပ်ငန်းများကို အုပ်ချုပ်ရေး
ဌာနက ဆောင်ရွက်ပေးရမည်

* နယ်စပ်ရေးရာများကို ကမ္ဘာ့ဇာတ်လမ်းဇာတ်ကားများ
လုပ်ကိုင်ပါသည်။

* ကျေးဇူးတင်စွာ၊ နယ်စပ်ရေးရာများကို ဆောင်ရွက်ပါသည်။

* ဖွဲ့စည်းပေးရမည့်အဖွဲ့အစည်းများ

* နယ်စပ်ရေးရာပေါက်ကွဲပတ်သက်လျှင် ပေါက်ဖြူနယ်
အုပ်ချုပ်ရေးမှူးချုပ်၊ နယ်စပ်ရေးရာဌာနမှူးများ
က ဆောင်ရွက်ရမည်။

၁၈။ အမျိုးသမီး၊ အမျိုးသားများ၏အခက်အခဲပြဿနာများ

အခက်အခဲပြဿနာ၊ အတားအဆီးများ
 ပေါက်မြို့နယ်၊ ကျောက်တိုင်ခရိုင်အုပ်စု၊ နယ်သာရွာ (မ)

⇒ ပညာသင်ယူမှုခက်ခဲခြင်း။
 ⇒ သောက်စေ့သုံးကျားပါးခြင်း။
 ⇒ လျှပ်စစ်မီးမရှိသောကြောင့်ကလေးများ၊
 ယုတ်သန်ပိုးစွဲစွဲခက်ခဲခြင်း။
 ⇒ ဘုန်းကြီးကျောင်းခြံစိုင်းမလုံခြင်း။
 ⇒ လမ်းပန်းဆက်သွယ်မှုခက်ခဲခြင်း။

အခက်အခဲ/ပြဿနာ၊ အတားအဆီးများ
 ပေါက်မြို့နယ်၊ ကျောက်တိုင်ခရိုင်အုပ်စု၊ နယ်သာရွာ (ကျား)

* စာသင်ကျောင်းဆောင်ပြုပြင်ရန်ခက်ခဲ
 * တရခက်ခဲခြင်း (ခက်တူတွင်း)
 * မီးခက်ခဲခြင်း (အင်ဂျင်မီးခက်လို့)
 * ဝန်ထမ်းအိမ်ပမာခက်ခဲခြင်း။
 * ကျောင်းအိမ်သာခက်ခဲခြင်း။
 * ဆရာ၊ ဆရာမ ခက်ခဲခြင်း။

၁၉။ အမျိုးသမီး၊ အမျိုးသားများ၏ မျှော်မှန်းချက်များ

မျှော်မှန်းချက် (မ)

ပေါက်မြို့နယ်၊ ကျောက်တိုင်ခရိုင်အုပ်စု၊ နယ်သာရွာ

⇒ ပညာသင်ယူမှုများကောင်းစေချက်
 ⇒ သောက်စေ့သုံးကျားပေါများစေချက်
 ⇒ လျှပ်စစ်မီးရရှိချက်
 ⇒ ဘုန်းကြီးကျောင်းခြံစိုင်းလှစေချက်
 ⇒ လမ်းကောင်းစေချက်။

မျှော်မှန်းချက်များ (ကျား)

ပေါက်မြို့နယ်၊ ကျောက်တိုင်ခရိုင်အုပ်စု၊ နယ်သာရွာ

* စာသင်ကျောင်းကောင်းမွန်လာရင် ပညာတတ်
 တွေပေါ်ထွက်လာမယ်။
 * သောက်သုံးကျားဖူလုံပြီးလူနဲ့တိုက်ဆိုင်
 များအတွက် အတွက်အဆင်ပြေလာမယ်
 * မီးရရင် ပညာရေးတိုးတက်လာမယ်
 စွာအတွက်အဆင်ပြေလာမယ်
 * ဆရာ၊ ဆရာမတွေအဆင်ပြေစွာစာသင်
 စေနိုင်မယ်
 * ကျောင်းဆား/သူ မှားကျန်းမာနဲ့ရှင်းစွာ
 ပညာသင်နိုင်မယ်။
 * ဆရာ၊ ဆရာမရရင်ပညာရေးတိုးတက်
 ဖွံ့ဖြိုးလာမယ်။

ဖွံ့ဖြိုးရေးလုပ်ငန်းစဉ်များ

ပေါက်ဖွဲ့နည်း

ကျောက်တိုင်ခင်အရပ်စု

နယ်သာတရွာ

စဉ်	ဦးစားပေးလုပ်ငန်းစဉ်များ	အဆိုပြုသူ	မဲအရေအတွက်
၆	ဝန်ထမ်းအိမ်ယာဆောက်လုပ်ခြင်း	(က)	၂၆
၇	စာသင်ကျောင်းပြုပြင်ခြင်း	(က+မ)	၂၄၈
၈	ကျောင်းအိမ်ယာဆောက်လုပ်ခြင်း	(က)	၈၄
၉	အင်ဂျင်မီးစက်တပ်ဆင်ခြင်း	(က)	၃၆
၁၀	စက်ကုတ်တွင်းတူးဖော်ခြင်း	(က+မ)	၁၈၆
၁၁	ရွာတွင်းလမ်းပြုပြင်ခြင်း	(မ)	၄၀

၂၁။ ကော်မတီဝင်များစာရင်း

(၁) ကျေးရွာစီမံကိန်းအထောက်အကူပြုကော်မတီဝင်များစာရင်း

ကျေးရွာစီမံကိန်း အထောက်အကူပြု ကော်မတီဝင်များ စာရင်း

ပေါက်ဖြူနယ်

ကျောက်တိုင်ခင်းဒုတိယစု

နယ်သာတရွာ

စဉ်	အမည်	ကျား	မ	ရာထူး/တာဝန်
၁.	ဦးမိုးဝင်း	ကျား		စေတနာ့ဝန်ထမ်း
၂.	ဒေါ်ခွဲဌေး		မ	"
၃.	ဦးစိုးလင်းဩဇာ	ကျား		စီ/ထောက် ဥက္ကဋ္ဌ
၄.	ဒေါ်စိုးစိုးမိုး		မ	"
၅.	ဦးမြိုင်ကို	ကျား		ငွေစာရင်းကိုင်
၆.	ဦးဝင်း	ကျား		ဝယ်ယူရေး
၇.	ဒေါ်ခင်ဖြိုးနွယ်		မ	"
၈.	ဦးအုန်းကြိုင်	ကျား		လုပ်ပတ်ထိန်းသိမ်း
၉.	ဒေါ်ခင်ထားဩဇာ		မ	"
၁၀.	ဦးခင်မောင်ဝင်း (ဇီ၁)	ကျား		ဆောင်ရွက် / ဇီ၁ ဖြစ်
၁၁.	ဒေါ်ခင်သိန်းမြင့်		မ	"
၁၂.	ဦးရွှေမန်း	ကျား		ဝေဖန်အဖွဲ့
၁၃.	ဒေါ်ခင်မာရီ		မ	"

(၂) ကျေးရွာအုပ်စုစီမံကိန်းအထောက်အကူပြုကော်မတီဝင်များစာရင်း

ကျေးရွာစီမံကိန်း အထောက်အကူပြုကော်မတီဝင်များ စာရင်း

ပေါက်မြို့နယ်

ကျောက်တိုင်ခင်အုပ်စု

စဉ်	အမည်	ကျား	မ	ရာထူး/တာဝန်
၁.	ဦးသန်းနိုင်	ကျား		အုပ်စု စီမံကော်မတီဥက္ကဋ္ဌ
၂.	ဒေါ်စန်းပေါက် (မိ:)		မ	။
၃.	ဒေါ်တင်မာဌေး		မ	အုပ်စု စီမံကော်မတီ အဖွဲ့ဝင်
၄.	ဦးသန်းဆောင်	ကျား		။
၅.	ဦးစိုးလင်းကြည်	ကျား		။
၆.	ဒေါ်စိုးစိုးမိုး		မ	။
၇.	ဒေါ်ရွှေတင်		မ	။
၈.	ဒေါ်ဥယျာဇာတိ		မ	။
၉.	ဦး မြမောင်	ကျား		။
၁၀.	ဦးကျော်လွင်	ကျား		ဘဏ္ဍာရေး ဆယ်ကော်မတီ (ဥက္ကဋ္ဌ)
၁၁.	ဦးရွှေသိင်္ဂါ	ကျား		။ (အတွင်းရေးမှူး)
၁၂.	ဒေါ်ဌေးကြည်		မ	။ (အဖွဲ့ဝင်)
၁၃.	ဒေါ်သန်းလှ		မ	။ (အဖွဲ့ဝင်)
၁၄.	ဦးဝင်းအောင်ကြီး	ကျား		။ (အဖွဲ့ဝင်)
၁၅.	ဦး မြိုင်ကို	ကျား		။ (အဖွဲ့ဝင်)
၁၆.	ဦးကျော်ဝင်း	ကျား		။ (အဖွဲ့ဝင်)
၁၇.	ဦး မြင့်လှိုင်	ကျား		။ (အဖွဲ့ဝင်)
၁၈.	ဦး ကံထွန်း	ကျား		။ (အဖွဲ့ဝင်)
၂၀.	ဒေါ်ခင်မာဥယျာ		မ	။ (ဥက္ကဋ္ဌ)
၂၁.	ဦးဥယျာဇာတိ	ကျား		။ (အတွင်းရေးမှူး)
၂၂.	ဒေါ်ခင်ဝင်းကြည်		မ	။ (အဖွဲ့ဝင်)
၂၃.	ဦး အုန်းဖြူ	ကျား		။ (အဖွဲ့ဝင်)
၂၄.	ဒေါ်မိလှိုင်		မ	။ (အဖွဲ့ဝင်)
၂၅.	ဒေါ်လှကြည်		မ	။ (အဖွဲ့ဝင်)
၂၆.	ဦးကျော်လှိုင်	ကျား		။ (အဖွဲ့ဝင်)
၂၇.	ဒေါ်စိန်သိင်္ဂါ		မ	။ (အဖွဲ့ဝင်)
၂၈.	ဦးရွှေမန်း	ကျား		။ (အဖွဲ့ဝင်)
၂၉.	ဦးဝင်း	ကျား		။ (အဖွဲ့ဝင်)
၃၀.	ဒေါ်ဝင်းဝင်းဖြူ		မ	။ (အဖွဲ့ဝင်)

၂၂။ ကျေးရွာအချက်အလက်များ (ပုံစံ-၁)

ပုံစံ - ၈ - ၁ ကျေးရွာအခြေခံအချက်အလက်များ (Form PC 1)

လမ်းညွှန်ချက်။ ကျေးရွာတစ်ရွာသို့ ပထမဆုံးမိတ်ဆက်ခရီး သွားရောက်သောအခါ လူထုစည်းရုံးရေးမှူးသည် ကျေးရွာ ခေါင်းဆောင်များအား ကျေးရွာအချက်အလက်များကို မေတ္တာရပ်ခံ၍ တောင်းခံရသည်။ ဤအချက်အလက်များကို စီမံကိန်း မိတ်ဆက်အစည်းဝေးမတိုင်မီတောင်းခံရမည်။ စီမံကိန်းမိတ်ဆက်အစည်းဝေးတွင် လူထုစည်းရုံးရေးမှူးသည် ဤအချက်အလက် များအား စစ်ဆေးပြီး မှန်ကန်အောင်ပြုလုပ်ရမည်။ ပြီးနောက်တွင် လူထုစည်းရုံးရေးမှူးမှ သတင်းအချက်အလက်ထံသို့ Tablets မှ တစ်ဆင့် ဖြည့်သွင်းရမည်။

ကျေးရွာခေါင်းဆောင် အမည် ဦးဝင်းဇော်	ကျေးရွာခေါင်းဆောင်၏ ဖုန်းနံပါတ် ၀၉-၇၈၉၃၆၆၄၀၉	လူထုစည်းရုံးရေးမှူး၏ အမည် ဒေါ်ရွှေစင်မြင့်
မြည်နယ်တိုင်းဒေသကြီး မကွေး	မြို့နယ် ပေါက်	ကျေးရွာအုပ်စု ကျောက်တိုင်ခင်
		ကျေးရွာ မှိုယ်သတ်

က။ လူဦးရေ

လူမျိုးစု	အိမ်ထောင်စုအရေအတွက်	ကိုးကွယ်သည့်ဘာသာ	အိမ်ထောင်စုအရေအတွက်
လူမျိုးစု (၁) မုဗာ	၅၆	ဘာသာ (၁) မုဒို့	၅၆
လူမျိုးစု (၂) -----		ဘာသာ (၂) -----	
လူမျိုးစု (၃) -----		ဘာသာ (၃) -----	
လူမျိုးစုရော -----		ဘာသာရော -----	
အခြား			
	အရေအတွက်		
မသန်စွမ်းသူများ	၃		
သက်ကြီးရွယ်အိုများ (၆၅ နှစ် နှင့် အထက်)	၆		
စစ်ဘေးရှောင်	-		

လူဦးရေ	အမျိုးသား (အရေအတွက်)	အမျိုးသမီး (အရေအတွက်)
လူဦးရေ		
လူမျိုးစု (၁) -----	၁၄၇	၁၃၀
လူမျိုးစု (၂) -----		
လူမျိုးစု (၃) -----		
အခြား		
အိမ်ထောင်ဦးစီး	၄၉	၇

၂၇၇

(ခ) အခြေခံအဆောက်အအုံ အသုံးအဆောင်များ

စာသင်ကျောင်း	အမှတ် ခြံပါ	ကျန်းမာရေး	အမှတ် ခြံပါ	ဘာသာရေး အဆောက် အအုံများ	အမှတ် ခြံပါ
အထက်တန်းကျောင်း	<input type="checkbox"/>	ဆေးရုံ	<input type="checkbox"/>	စေတီ	<input checked="" type="checkbox"/>
အလယ်တန်းကျောင်း	<input type="checkbox"/>	ကျန်းမာရေးဌာန	<input type="checkbox"/>	ဘုန်းကြီးကျောင်း	<input checked="" type="checkbox"/>
မူလတန်းကျောင်း	<input checked="" type="checkbox"/>	ကျန်းမာရေးဌာနခွဲ	<input type="checkbox"/>	ဟိန္ဒူဘုရားကျောင်း	<input type="checkbox"/>
မူကြိုကျောင်း	<input type="checkbox"/>	ဆေးပေးခန်း	<input type="checkbox"/>	ရေစိမ့်ယာန်ကျောင်း	<input type="checkbox"/>
အခြား	<input type="checkbox"/>	အခြား	<input type="checkbox"/>	ဗလီ	<input type="checkbox"/>
				အခြား	<input type="checkbox"/>
မှတ်ချက် မူလတန်း ကျောင်းခွဲ (ရွေးကောက်ထား ဆဲ)		မှတ်ချက်		မှတ်ချက်	

(ဂ) ကျွမ်းကျင်သူများမှတ်တမ်း (ကျေးရွာတွင်နေထိုင်သော သို့မဟုတ် တခြားရွာမှလာရောက်သော ကျွမ်းကျင်သူများ)

(၁) စာသင်ကျောင်း			(၂) ကျန်းမာရေး			(၃) လက်မှုပညာရှင်		
	ရွာတွင်နေ ထိုင်သူ	အခြားရွာမှ လာသူ		ရွာတွင်နေ ထိုင်သူ	အခြား ရွာမှ လာသူ		ရွာတွင် နေထိုင်သူ	အခြားရွာ မှလာသူ
မူလတန်းပြဆရာ/မ	<input checked="" type="checkbox"/>	<input type="checkbox"/>	ဆရာလန်	<input type="checkbox"/>	<input type="checkbox"/>	လက်သမား	<input checked="" type="checkbox"/>	<input type="checkbox"/>
အထက်တန်းပြဆရာ/မ	<input type="checkbox"/>	<input type="checkbox"/>	လက်ထောက် ကျန်းမာရေးမှူး	<input type="checkbox"/>	<input type="checkbox"/>	ပန်းရံ	<input checked="" type="checkbox"/>	<input type="checkbox"/>
အလယ်တန်းပြဆရာ/မ	<input type="checkbox"/>	<input type="checkbox"/>	အမျိုးသမီးကျန်းမာရေး ဆရာမ	<input type="checkbox"/>	<input type="checkbox"/>	လျှပ်စစ်ကျွမ်းကျင်၊ မီးသမား	<input checked="" type="checkbox"/>	<input type="checkbox"/>
မူကြိုဆရာ/မ	<input type="checkbox"/>	<input type="checkbox"/>	သားဖွားဆရာမ	<input checked="" type="checkbox"/>	<input type="checkbox"/>	ရေပိုက်သွယ်သူ	<input checked="" type="checkbox"/>	<input type="checkbox"/>
အခြား	<input type="checkbox"/>	<input type="checkbox"/>	ပြည်သူ့ကျန်းမာရေးလုပ်သား	<input type="checkbox"/>	<input type="checkbox"/>	စက်ပြင်ဆရာ	<input checked="" type="checkbox"/>	<input type="checkbox"/>
မှတ်ချက်	ကိုယ်ထူကိုယ်ဆဋ္ဌာ: ၇၆:၆၆		မှတ်ချက်			မှတ်ချက်		

(ဃ) ကျေးရွာသို့ ရောက်ရှိနိုင်သည့် လမ်းအခြေအနေ / ကျေးရွာတစ်ရွာသည် ၎င်း၏ ကျေးရွာအုပ်စုနှင့် ဆက်သွယ်ထားသော လမ်းအခြေအနေ (အောက်ပါတို့ကိုရိုင်းပါ)

ကျောက်ကြမ်းလမ်း: ကတ္တရာလမ်း: ကွန်ကရစ်လမ်း: မော်တော်ဆိုင်ကယ်လမ်း:
 ကျောက်ခင်းလမ်း: မြေသားလမ်း: လူသွားလမ်း: အခြား: _____

(င) ကျေးရွာဖွံ့ဖြိုးမှုစီမံချက်

- (၁) လူထုပတ်ဝန်းကျင်ထိခိုက်မှုမရှိစေရန် ကျေးရွာတွင်ကျေးရွာဖွံ့ဖြိုးမှု စီမံချက်ရှိခဲ့ပါသလား? ပိုင်းပါ
ရှိပါသည်/မရှိပါ/မသိပါ
- (၂) ရှိခဲ့ပါလျှင် ဤစီမံချက်ကို မည်သည့် ခုနှစ်တွင်ပြင်ဆင်ခဲ့ပါသနည်း? နှစ်-----/မသိပါ
- (၃) ဤစီမံချက်ကို ဖြိုနယ်မှုအတည်ပြုခဲ့ပါသလား? ပြုခဲ့ပါသည်/မပြုခဲ့ပါ /မသိပါ

(စ) ခရီးအကွာအဝေး

- (၁) ဤကျေးရွာ၏ပဟိုမှ ၎င်းကျေးရွာအုပ်စု၏ပဟိုအထိ ခရီးခိုင်းမည်မျှကွာဝေးသနည်း? ခိုင်း---၇---/မသိပါ
- (၂) ဤကျေးရွာမှ ၎င်းကျေးရွာအုပ်စုပဟိုအထိ သွားလာရာတွင်ကြာမြင့်သည့်အချိန်။

ခြောက်သွေ့ရာသီတွင်ကြာချိန် 00:30 ထော်လာဂျီ/မော်တော်ဆိုင်ကယ်/ခြေလျင်/လား/မော်တော်ဘုတ်/အခြား:-----

မိုးရာသီတွင်ကြာချိန် 01:00 ထော်လာဂျီ/မော်တော်ဆိုင်ကယ်/ခြေလျင်/လား/မော်တော်ဘုတ်/အခြား:-----

(ဆ) ပတ်ဝန်းကျင်ဆိုင်ရာ သဘာဝဘေးအန္တရာယ်

ဤကျေးရွာတွင် ရေကြီးခြင်းကဲ့သို့ သဘာဝဘေးအန္တရာယ်ကျရောက်ဖူးခြင်း ရှိပါသလား။

မရှိပါ ရှိပါသည် ရှိလျှင်ဖော်ပြပါ -----

(ဇ) ကျေးရွာတွင် ဖွဲ့စည်းထားသော အဖွဲ့အစည်းများ

လူထုပဟိုပြုစီမံကိန်းမတိုင်မီ ဤကျေးရွာတွင် ကျေးရွာဖွံ့ဖြိုးရေးအတွက် အစိုးရ (သို့) ရွာသားများကိုယ်တိုင် (သို့) စီမံကိန်းတစ်ခုခုမှ ဖွဲ့စည်းထားသည့် အဖွဲ့အစည်းများရှိပါသလား။

- (၁) ကျောင်းကျော်မတီ
- (၂) ယူငယ်အဖွဲ့

(၃) မိခင်နှင့်ကလေးစောင့်ရှောက်ရေးအဖွဲ့

(၄) အုန်းမိသတ်

(ဈ) အထွေထွေအုပ်ချုပ်ရေး ဦးစီးဌာန (GAD) မှ မှတ်တမ်းတင်ထားခြင်း

ဤကျေးရွာသည် အထွေထွေအုပ်ချုပ်ရေး ဦးစီးဌာန (GAD) မှ မှတ်တမ်းတင်ထားမှု ရှိပါသလား။

မရှိပါ ရှိပါသည်

ကျေးရွာခေါင်းဆောင်

အမည် ဦးဝင်းဇော်

လက်မှတ် [Signature] နေ့စွဲ 10.3.2017

လူထုစည်းရုံးရေးမှူး

အမည် ဒေါ်ရွှေစင်မြင့်

လက်မှတ် [Signature] နေ့စွဲ 10.3.2017

၂၃။ စီမံကိန်းအချိန်ဇယား (ပုံစံ-၂)

ပုံစံ - ၀ - ၂ - စီမံကိန်းစက်ဝန်းအချိန်ဇယား (PC 2)

လမ်းညွှန်ချက်၊ သက်ဆိုင်ရာလူထုစည်းရုံးရေးမှူး/လက်ထောက်နည်းပညာမှူးများမှ စီမံကိန်းစက်ဝန်းအဆင့်တစ်ခုစီပြီးစီးတိုင်း ကျေးရွာနှင့် ကျေးရွာအုပ်စုအတွက် ဤပုံစံကို ဖြည့်သွင်းရမည်။

စည်းရုံးရေးမှူး/ဝန်ထမ်း အမည် ဒေါ်ရွှေစင်မြင့်

နေ့စွဲ ၁၀. ၃. ၂၀၁၇ စက်ဝန်းအားအမှတ်ခြစ်ပါ စက်ဝန်း(၁) စက်ဝန်း(၂) စက်ဝန်း(၃) စက်ဝန်း(၄)

ပြည်နယ်/တိုင်း မကွေး၊ မြို့နယ် ပေါက်၊ ကျေးရွာအုပ်စု ကျောက်တိုင်ခင်၊ ကျေးရွာ နုပင်ပာဏ

စီမံကိန်းဆောင်ရွက်မှုအဆင့်များ	နေ့စွဲ		အစည်းအဝေးတွင်တက်ရောက်သူအရေအတွက်			
	စတင်သည့်နေ့	ပြီးဆုံးသည့်နေ့	အမျိုးသားအရေအတွက်	အမျိုးသမီးအရေအတွက်	အိမ်ထောင်စုအရေအတွက်	လူမျိုးစုတက်ရောက်သူအရေအတွက်နှင့် လူမျိုးစုအမည်
၁။ ကျေးရွာစီမံကိန်း မိတ်ဆက်အစည်းအဝေး	၁၀.၃.၂၀၁၇	၁၀.၃.၂၀၁၇	၂၄	၃၈	၁၅၆	၅၆ မမာ
၂။ ကျေးရွာဖွံ့ဖြိုးရေး စီမံချက်ရေးဆွဲခြင်းအစည်းအဝေး	၁၁.၃.၂၀၁၇	၁၁.၃.၂၀၁၇	၂၄	၃၈	၅၆	၅၆ မမာ
၃။ ကျေးရွာအုပ်စု လုပ်ငန်းဆုံးဖြတ်ချက်ချသည့်အစည်းအဝေး	၂၁.၃.၂၀၁၇	၂၁.၃.၂၀၁၇	၂၅	၁၇	၄၂	၄၂ မမာ
၄။ မြို့နယ်အဆင့် စီမံကိန်းရေးဆွဲရေးနှင့် အကောင်အထည်ဖော်ရေးကော်မတီ၏ စီမံကိန်း သုံးသပ်မှုအစည်းအဝေး			မလို	မလို	မလို	မလို
၅။ မြို့နယ် စီမံကိန်းရေးဆွဲရေးနှင့် အကောင်အထည်ဖော်ရေး ကော်မတီ၏ဆုံးဖြတ်မှုကို ရွာသို့ အသိပေးအကြောင်းကြားသည့် အစည်းအဝေး						
၆။ စီမံကိန်းလုပ်ငန်းခွဲစီမံချက်ရေးဆွဲခြင်းအစည်းအဝေး						
၆.၁။ စီမံကိန်းလုပ်ငန်း အကောင်အထည်ဖော်ရေးအစီအစဉ် ရေးဆွဲခြင်း						

၆.၂။ ဝယ်ယူရေးအစီအစဉ် ရေးဆွဲခြင်း						
၆.၃။ ဘဏ္ဍာရေးကုန်ကျမှု လျာထားအစီအစဉ် ရေးဆွဲခြင်း						
၆.၄။ ပြင်/ထိန်းအစီအစဉ် ရေးဆွဲခြင်း						
၇။ စီမံကိန်းလုပ်ငန်းခွဲ တိုးတက်မှု စောင့်ကြည့်အစည်းအဝေး						
၇.၁။ အစည်းအဝေး ပထမအကြိမ်						
၇.၂။ အစည်းအဝေး ဒုတိယအကြိမ်						
၇.၃။ အစည်းအဝေး တတိယအကြိမ်						
၈။ စီမံကိန်းလုပ်ငန်းခွဲ အပြီးသတ်စစ်ဆေးခြင်းအစည်းအဝေး						
၉။ လူထုစစ်ဆေးပွဲအစည်းအဝေး						

၂၄။ ကျေးရွာဖွံ့ဖြိုးရေးဦးစားပေးအစီအစဉ် (ပုံစံ-၃)

ပုံစံ - ၀ - ၃ ကျေးရွာဖွံ့ဖြိုးရေး ဦးစားပေးအစီအစဉ် (Form PC 3)

လမ်းညွှန်ချက်၊ အဆင့်(၃) ကျေးရွာမှော်မှန်းချက်အစည်းအဝေး ပြီးဆုံးသောအခါ ကျေးရွာပီမံကိန်း အထောက်အကူပြု ကော်မတီသည် လူထုစည်းရုံးရေးမှူးအကူအညီဖြင့် ဤပုံစံကိုပြည့်စုံအောင် ဖြည့်သွင်းရမည်။			
လူထုစည်းရုံးရေးမှူး/ဝန်ထမ်း အမည်		ဒေါ်ရွှေစင်မြင့်	
နေ့စွဲ	၁၁-၃-၂၀၁၇	စက်ဝန်းအား အမှတ်ခြစ်ပါ (✓) <input checked="" type="checkbox"/> စက်ဝန်း(၁) <input type="checkbox"/> စက်ဝန်း(၂) <input type="checkbox"/> စက်ဝန်း(၃) <input type="checkbox"/> စက်ဝန်း(၄)	
မြည်နယ်/တိုင်း	မကွေး	မြို့နယ်	ကျေးရွာအုပ်စု ကျောက်တိုင်ခင်
		ကျေးရွာ	နယ်သာ

က။ အခက်အခဲအတားအဆီးများအားဆွေးနွေးခြင်း - ယခုလက်ရှိအခြေအနေတွင် ဤကျေးရွာဖွံ့ဖြိုးတိုးတက်ရေးအတွက် အဓိက အခက်အခဲအတားအဆီးများသည် မည်သည်များဖြစ်ပါသနည်း။ (အမျိုးသား/သမီး အနည်းဆုံးအခက်အခဲ ၅ ခုစီဖော်ပြပါ)

အမျိုးသား အဖွဲ့မှ တင်ပြသောအခက်အခဲအတားအဆီးများ		အမျိုးသမီး အဖွဲ့မှတင်ပြသောအခက်အခဲအတားအဆီးများ	
၁။	စာယင်ကျောင်းအကားနဲ့အခင်းမရှိသလို အတွက်ကဏ္ဍများစာယင်ကုတွင်ခက်ခဲမှုရှိနေပါသည်။	၁။	စာယင်ကျောင်းအကားနဲ့အခင်းမရှိသလို အတွက်ကဏ္ဍများစာယင်ကုတွင်ခက်ခဲမှုရှိနေပါသည်။
၂။	သောက်သုံးရေသန့်မရှိသလိုအတွက် လူနှင့်တိရစ္ဆာန်များဝါကျန်းမာရေးထိခိုက်မှုရှိနေပါသည်။	၂။	သောက်သုံးရေသန့်မရှိသလို အတွက် လူနှင့်တိရစ္ဆာန်များဝါကျန်းမာရေးထိခိုက်မှုရှိနေပါသည်။

ခ။ မှော်မှန်းခြင်း - နောင်လာမည့် (၅) နှစ် အတွင်း ကျေးရွာဖွံ့ဖြိုးရေး မှော်မှန်းလျာထားချက်များအား တင်ပြပါ။

အမျိုးသားအဖွဲ့မှ တင်ပြသောမှော်မှန်းချက်များ		အမျိုးသမီးအဖွဲ့မှ တင်ပြသောမှော်မှန်းချက်များ	
၁။	စာယင်ကျောင်းဆောင်တွေကောင်းလာရင်ကဏ္ဍများပညာသင်ယူရာတွင်အဆင်ပြေလာမည်	၁။	စာယင်ဆောင်တွေကောင်းရင်ကဏ္ဍများပညာသင်ယူရာတွင်အဆင်ပြေလာမည်။
၂။	သောက်သုံးရေသန့်ရှိရင်လူတိရစ္ဆာန်များအတွက်အဆင်ပြေပြီးကျန်းမာဖွံ့ဖြိုးလာမည်။	၂။	သောက်သုံးရေသန့်ရှိရင်လူတိရစ္ဆာန်များအသုံးစွဲရန်အဆင်ပြေပြီးကျန်းမာဖွံ့ဖြိုးလာမည်။

ဖြိုးလာမည် -

က။ လူထုစီမံကိန်း၏ လာမည့် (၄) နှစ်အတွက် အကျုံးဝင်သော ဦးစားပေး ဖွံ့ဖြိုးတိုးတက်မှု လုပ်ငန်း အစီအစဉ်များအားဖော်ပြပါ။

အဆင့်	ကျေးရွာအတွက် ဦးစားပေး ဖွံ့ဖြိုးတိုးတက်မှု လုပ်ငန်းစဉ်များ	အဆိုပြုသူ (အမျိုးသားများ/ အမျိုးသမီးများ/အမျိုးသား+ အမျိုးသမီး)	ခန့်မှန်းကုန်ကျ စရိတ်	အကျိုးခံစားခွင့်ရှိသူ ခန့်မှန်းခြေ အရေအတွက်
၁	စာသင်ကျောင်းပြုပြင်ခြင်း	အမျိုးသား အမျိုးသမီး	၇၀၀၀၀၀၀	၂၇၇
၂	စက်တုတွင်းတူးဖော်ခြင်း	အမျိုးသား အမျိုးသမီး	၁၅၀၀၀၀၀၀	၂၇၇
၃	ကျောင်းအိမ်သာဆောက်လုပ်ခြင်း	အမျိုးသား	၄၀၀၀၀၀၀	၂၇၇
၄	ရွာတွင်းလမ်းပြုပြင်ခြင်း	အမျိုးသမီး	၁၅၀၀၀၀၀၀	၂၇၇
၅	အင်ဂျင်မီစက်တပ်ဆင်ခြင်း	အမျိုးသား	၁၀၀၀၀၀၀၀	၂၇၇

ဃ။ လူထုစီမံကိန်း၏ လာမည့် (၄) နှစ်အတွက် အကျုံးမဝင်သော ဦးစားပေး ဖွံ့ဖြိုးတိုးတက်မှု လုပ်ငန်း အစီအစဉ်များအားဖော်ပြပါ။

အဆင့်	ကျေးရွာအတွက် ဦးစားပေး ဖွံ့ဖြိုး တိုးတက်မှု လုပ်ငန်းစဉ်များ	အဆိုပြုသူ (အမျိုးသားများ/ အမျိုးသမီးများ/အမျိုးသား+ အမျိုးသမီး)	အခန်းကဏ္ဍ
၁	ဆရာ၊ ဆရာမ ခန့်ထားပေးခြင်း	အမျိုးသား	ပညာရေး
၂	ပုန်းကြီးကျောင်းဖွဲ့စည်းခတ်ခြင်း	အမျိုးသမီး	အခြား
၃	အစိုးရမီးဖိုအောင်မြင်လုပ်ခြင်း	အမျိုးသမီး	အခြေခံအဆောက်အအုံ
၄	လူနာတင်ယာဉ်ဝယ်ယူခြင်း	အမျိုးသား	ကျန်းမာရေး
၅	အသက်မွေးဝမ်းကြောင်းယင်တန်းပေးခြင်း	အမျိုးသမီး	အသက်မွေးဝမ်းကြောင်း

ခေါင်းဆောင်၊ ကျေးရွာစီမံကိန်းအထောက်အကူပြုကော်မီတီမှ အတည်ပြုသည်။

အမည် ----- ဦးစိုးလင်းဗြဟ္မာ ----- လက်မှတ် ----- နေ့စွဲ ----- ၁၁.၃.၂၀၁၇ -----
 ဒေါ်စိုးစိုးစိုး ----- မိုး ----- ၁၁.၃.၂၀၁၇ -----

က.အခက်အခဲအတားအဆီးများအားဆွေးနွေးခြင်း

စဉ်	အမျိုးသား အဖွဲ့မှ တင်ပြသောအခက်အခဲအတားအဆီးများ	စဉ်	အမျိုးသမီး အဖွဲ့မှတင်ပြသောအခက်အခဲအတားအဆီးများ
၃.	လျှပ်စစ်မီးမရှိဘေးကြောင့် ညဘက် ပိုးမွှား နွေးကပ်ပွား၊ လာရက် နှင့် ကဏ္ဍားများစွာ ကျက်ကုတွင် ခက်ခဲမှု ရှိနေပါသည်။	၃.	လျှပ်စစ်မီးမရှိဘေးကြောင့် ညဘက် ပိုးမွှားအန္တရာယ်၊ လာရက် နှင့် ကဏ္ဍားများစွာကျက်ကုတွင် ခက်ခဲမှု ရှိနေပါသည်။
၄.	ဝန်ထမ်းအိမ်မရှိသည့်အတွက် ၎င်းတို့မှ ဖာရုသည့် ဆရာ၊ မ များ နေထိုင်မှုအဆင်မပြေဖြစ်နေပါသည်။	၄.	ဘုန်းကြီးကျောင်းခြံဝန်း မလုံခြုံသဖြင့် တိရိစ္ဆာန်များ ဝင်ရောက်နေသည့် ခက်ခဲမှု ရှိနေပါသည်။
၅.	ကျောင်းအိမ်သာမရှိသည့်အတွက် ကျောင်းသားများ၏ ကျန်းမာရေး ထိခိုက်နိုင်ပါသည်။	၅.	မိုးကုတ်တွင် ရွာတွင်းလမ်းများ ပျက်စီးမှုများ ဖြစ်ပွားလာရက် ခက်ခဲနေပါသည်။

ခ.မျှော်မှန်းခြင်း

စဉ်	အမျိုးသားအဖွဲ့မှ တင်ပြသောမျှော်မှန်းချက်များ	စဉ်	အမျိုးသမီးအဖွဲ့မှ တင်ပြသောမျှော်မှန်းချက်များ
၃.	လျှပ်စစ်မီးရှိရင် ပိုးမွှားအန္တရာယ်ကင်းဝေးမယ်လို့ နေ့မှ တွေ့ကြုံမားလာပြီး ပညာရေးအဖွဲ့အဖြစ်တွေ တိုးတက်လာမည်။	၃.	လျှပ်စစ်မီးရှိရင် ပိုးမွှားအန္တရာယ်ကင်းဝေးမယ်လို့ နေ့မှ တွေ့ကြုံမားလာပြီး ပညာရေးအဖွဲ့အဖြစ်တွေ တိုးတက်လာမည်။
၄.	ဝန်ထမ်းအိမ်ရှိရင် ဆရာ၊ မ များ စိတ်အေးချမ်းစွာ ပညာပေးခြင်းဖြစ်ပါမည်။	၄.	ဘုန်းကြီးကျောင်းခြံဝန်းလုံခြုံရင် တိရိစ္ဆာန်များ ဝင်ရောက်ဖျက်ဆီးမှု နည်းပါးစွာ မည်
၅.	ကျောင်းအိမ်သာရှိရင် ကဏ္ဍားများ ကျန်းမာရေးအတွက် စိတ်အေးချမ်းမှုတွေ ရမည်။	၅.	လမ်းများကောင်းမွန်လာပါက ကုန်ပစ္စည်းများ လာရက် ကောင်းပြီး လူမှုရေး၊ စီးပွားရေး ဖွံ့ဖြိုးတိုးတက်လာမည်။

၂၅။ ကျေးရွာအုပ်စုစီမံကိန်းလုပ်ငန်းခွဲရွေးချယ်ခြင်း (ပုံစံ-၄)

ပုံစံ - ၀ - ၄ ကျေးရွာအုပ်စုစီမံကိန်းလုပ်ငန်းခွဲရွေးချယ်ခြင်းပုံစံ (Form PC 4)

လမ်းညွှန်ချက်၊ စီမံကိန်းလုပ်ငန်းခွဲရွေးချယ်မှုအစည်းအဝေးပြီးနောက်တွင် ကျေးရွာအုပ်စုမှ CF/TFတို့၏ အကူအညီရယူ၍ ကျေးရွာစီထောက်ကော်မတီမှ လက်မှတ်ရေးထိုးပြီး အဆိုပါပုံစံအား ပြည့်စုံအောင်ဖြည့်သွင်းရမည်။ ဤပုံစံအား ပြည့်စုံစွာဖြည့်သွင်းပြီးပါက ကျေးရွာအုပ်စုမှ မြို့တိုးတက်ရေးစီမံချက်တွင် TPIC သို့ ပေးပို့ရန်အတွက် နောက်ဆက်တွဲအဖြစ် တာရီရမည်။ CF မှ ကျေးရွာတစ်ရွာချင်းစီ၏ စီမံကိန်းလုပ်ငန်းခွဲဆိုင်ရာ အချက်အလက်များကို MIS သို့ ထည့်သွင်းရမည်။ (ယခုနစ်စီမံကိန်းလုပ်ငန်းခွဲ မလုပ်ကိုင်သော ကျေးရွာများ မပါဝင်ပါ။)

ကျေးရွာစည်းရုံးရေးမှူး/ဝန်ထမ်းအမည် ဒေါ်ရွှေစင်ဖြူ

နေ့စွဲ 21 - 3 - 2017 စက်ဝန်းအားအမှတ်ခြစ်ပေးပါ။ (V) စက်ဝန်း(၁) စက်ဝန်း(၂) စက်ဝန်း(၃) စက်ဝန်း(၄) စက်ဝန်း(၅)

ပြည်နယ်/တိုင်း မကွေး မြို့နယ် ပေါက် ကျေးရွာအုပ်စု ကျောက်တိုင်ခေ

ကျေးရွာအမည်	ဆောင်ရွက်မည့် လုပ်ငန်းများ	အတိုင်းအတာ	ခန့်မှန်း တိုက်ရိုက် အကျိုးခံစားခွင့် ရှိသူများ	အဆိုပြုတင်ပြသူ	ခန့်မှန်းကုန်ကျစရိတ်		
					စီမံကိန်းမှ ထည့်ဝင်မှု	ကျေးရွာမှ ထည့်ဝင်မှု	အခြားထည့်ဝင်မှု (ခေါ်ပြုပါ) ထည့်ဝင်မှု အမည်/အဖွဲ့
ကျောက်တိုင်ခေ	ဧည့်သည်ရုံ၊ ဘွယ်တန်းခြင်း	13500'		<input type="checkbox"/> ကျား <input type="checkbox"/> မ <input type="checkbox"/> ကျား+မ	7000000		
မလဲကိုင်	ဧည့်သည်ရုံ၊ ဘွယ်တန်းခြင်း	13500'		<input type="checkbox"/> ကျား <input type="checkbox"/> မ <input type="checkbox"/> ကျား+မ	7000000		
ထန်းပေါက်ကုန်း	ဌာနချုပ်၊ အခြေခြင်း	1200' x 33' x 10'-9"		<input type="checkbox"/> ကျား <input type="checkbox"/> မ <input type="checkbox"/> ကျား+မ	7000000		
စောင်းလှ	စာတင်စောင် ခြင်းဆင်ခြင်း	120' x 30' x 12'		<input type="checkbox"/> ကျား <input type="checkbox"/> မ <input type="checkbox"/> ကျား+မ	7000000		

ရာထူး ကျေးရွာအုပ်စု စီ/ထောက်ကော်မတီ ဥက္ကဋ္ဌ အမည် လက်မှတ် ရက်စွဲ

ဦးသန်းဦး သန်းဦး 27.3.2017

ဒေါ်စုစုပေါက် (ဇီ)၊ PANKU 27.3.2017

ပုံစံ - ၈ - ၄ ကျေးရွာအုပ်စုစီမံကိန်းလုပ်ငန်းခွဲရွေးချယ်ခြင်းပုံစံ (Form PC 4)

လမ်းညွှန်ရှာဖွေမှု စီမံကိန်းလုပ်ငန်းခွဲရွေးချယ်မှုအစည်းအဝေးပြီးနောက်တွင် ကျေးရွာအုပ်စုမှ CF/TFတို့၏ အကူအညီရယူ၍ ကျေးရွာစီထောက်ကော်မတီမှ လက်မှတ်ရေးထိုးပြီး အဆိုပါပုံစံအား ပြည့်စုံအောင်ဖြည့်သွင်းရမည်။ ဤပုံစံအား ပြည့်စုံစွာဖြည့်သွင်းပြီးပါက ကျေးရွာအုပ်စုဖွံ့ဖြိုးတိုးတက်ရေးစီမံချက်တွင် TPIC သို့ပေးပို့ရန်အတွက် နောက်ထက်တွဲအဖြစ် ထားရှိရမည်။ CF မှ ကျေးရွာတစ်ရွာချင်းစီ၏ စီမံကိန်းလုပ်ငန်းခွဲဆိုင်ရာ အချက်အလက်များကို MIS သို့ထည့်သွင်းရမည်။ (ယခုနှစ်စီမံကိန်းလုပ်ငန်းခွဲ မလုပ်ကိုင်သော ကျေးရွာများ မပါဝင်ပါ။)

ကျေးရွာစည်းရုံးရေးမှူး/ဝန်ထမ်းအမည် ဒေါ်ရွှေစင်ဖြူ
 နေ့စွဲ ၂၇. ၃. ၂၀၁၇ စက်ဝန်းအားအမှတ်ခြစ်ပေးပါ။ (V) ဗက်ဝန်း(၁) ဝက်ဝန်း(၂) ဝက်ဝန်း(၃) ဝက်ဝန်း(၄)
 မြို့နယ်/တိုင်း မကွေး မြို့နယ် ပေါက် ကျေးရွာအုပ်စု ကျောက်တိုင်

ကျေးရွာအမည်	ဆောင်ရွက်မည့် လုပ်ငန်းများ	အတိုင်းအတာ	ခန့်မှန်း တိုက်ရိုက် အကျိုးခံစားခွင့် ရှိသူများ	အဆိုပြုတင်ပြသူ	ခန့်မှန်းကုန်ကျစရိတ်		
					စီမံကိန်းမှ ထည့်ဝင်မှု	ကျေးရွာမှ ထည့်ဝင်မှု	အခြားထည့်ဝင်မှု (ခေါ်ပြပါ) စုစုပေါင်း
နယ်သတ်	စာဆင်ကျောင်း၊ ဇယားခြင်း	၈၁' x ၅၅' x ၁၂'		<input type="checkbox"/> ကျား <input type="checkbox"/> မ <input type="checkbox"/> ကျား + မ	7000000		
ဆုံကုန်	ရွာတွင်းလမ်း၊ ဇယားခြင်း	1200' x 12' x ၀' - 9"		<input type="checkbox"/> ကျား <input type="checkbox"/> မ <input type="checkbox"/> ကျား + မ	7000000		
				<input type="checkbox"/> ကျား <input type="checkbox"/> မ <input type="checkbox"/> ကျား + မ			
				<input type="checkbox"/> ကျား <input type="checkbox"/> မ <input type="checkbox"/> ကျား + မ			

ရာထူး ကျေးရွာအုပ်စု စီ/ထောက်ကော်မတီ ဥက္ကဋ္ဌ အမည် လက်မှတ် ရက်စွဲ
 ဦးသန်းနိုင် ၁၁၃၂-၂၆၆ ၂၇.၃.၂၀၁၇
 ဒေါ်စန်းပေါက်ကြီး Pauline ၂၇.၃.၂၀၁၇
 ၂၀၁၇.၈ ၂၄

၂၆။ အစည်းအဝေးမှတ်တမ်းများ

(၁) ကျေးရွာပထမအကြိမ်အစည်းအဝေးမှတ်တမ်း

မကြွေးတိုင်ဒေသကြီး ပေါက်ဖျိုးနယ်၊ ကျောက်တိုင်ခင်အုပ်စု၊ နယ်ယာဝ်ရွာ

ပထမအကြိမ် အစည်းအဝေး

နေ့စွဲ " " 10. 3. 2017
 ကျေးရွာ " " နယ်ယာဝ်ရွာ
 အုပ်စု " " ကျောက်တိုင်ခင်အုပ်စု
 အစည်းအဝေး ဖြုတ်ချက်အရ " " စာသင်ကျောင်း၊ နယ်ယာဝ်ရွာ

အကြောင်းအရာ " " ပထမနှစ် စီမံကိန်း မိတ်ဆက် အစည်းအဝေးတွင်
 ကျေးရွာ အုပ်ချုပ်ရေးမှူး ဖွဲ့စည်းမှု အကျဉ်းချုပ် ဖြစ်ပေါ်စေရန်အတွက် အစည်းအဝေးတွင် မိတ်ဆက်ပြော
 ကြားပေးပါသည်။ ၎င်းနောက် စည်းရုံးရေးမှူး ဖွဲ့စည်းမှု အကြောင်း မိတ်ဆက်ခြင်း နှင့် စီမံ
 ကိန်း စက်ဝန်းအကြောင်းများကို ကျေးရွာလူထုအား ၎င်းလင်းပြောကြားခံပါသည်။ ထို့နောက်
 အဓိက တာဝန်ရှိသူများ နှင့် တာဝန်များအား ၎င်းလင်းပြောပြပြီး ကျေးရွာစေတနာ့ဝန်ထမ်း
 များကို မဲစနစ်နှင့် ရွေးချယ်ခံပါသည်။

၎င်းနောက် အမျိုးသမီး၊ လားအုပ်စုများတွင် လူထုဆန်းစစ်ခြင်း၊
 (လူမှုရေး နှင့် အစည်းအဖွဲ့ဖွဲ့စည်းမှု) ၎င်းတို့၏ ဝန်ထမ်းများ၊ ပုဂ္ဂိုလ်များ၊ ပုဂ္ဂိုလ်များ၊ အစည်း
 သတ်မှတ်ခြင်း၊ ပုဂ္ဂိုလ်အဖွဲ့အစည်း၊ ဗဟိုဖွဲ့စည်းမှုများ ဖြုတ်ချက်အရ ရွေးခြင်း နှင့် ဆန်း
 စစ်ခြင်းများ ဖြုတ်ချက်အရ ၎င်းတို့၏ အစည်းအဝေး တက်ရောက်ပေးကြပါ
 ရန် ပြောကြားပြီး ၂၀၁၇ (၀၄ : ၃၀) တွင် ပြီးဆုံးခံပါသည်။

အစည်းအဝေးမှတ်တမ်းတင်သူ = ဒေါ်ရွှေစင်စင်

 10.3.2017

(၂) ကျေးရွာဒုတိယအကြိမ်အစည်းအဝေးမှတ်တမ်း

မကွေးတိုင်းဒေသကြီး ပေါက်ဖြူနယ် ကျောက်တိုင်ခင်အုပ်စု နယ်ယာဝ်ရွာ
ဒုတိယ အကြိမ် အစည်းအဝေး

နေ့စွဲ " " 11. 3. 2017
ကျေးရွာ " " နယ်ယာဝ်ရွာ
အုပ်စု " " ကျောက်တိုင်ခင်အုပ်စု
အစည်းအဝေး: ဖြုလုပ်သည့်နေ့စွာ " " စာယင်ကျောင်း၊ နယ်ယာဝ်ရွာ
အကြောင်းအရာ " " ပထမနှစ် စီမံကိန်း၊ ဒုတိယအကြိမ်အစည်းအဝေး
ဦးစားပေးလုပ်ငန်း: ရွေးချယ်ခြင်း နှင့် ကျေးရွာစီမံကိန်း အထောက်အကူပြုကော်မတီ
ရွေးချယ်ခြင်း " "

ဆွေးနွေးခြင်း " " ပထမနေ့က တင်ပြချက် PRA Tools (၆) ချက်အား
ဖြန့်လုပ်တင်ပြရှင်းလင်းခြင်း၊ အမျိုးသား / သမီး ဝေသာနာ၊ မျှော်မှန်းချက်များ ဖွဲ့ဖြို၊
ရေးလုပ်ငန်းစဉ်များ ရေးဆွဲခြင်း ဖြုလုပ်ပါသည်။ ၎င်းနောက်အားလုံးကို တစ်စုတ
စည်းတစည်းဖြုတ်ကာ ဦးစားပေးအဆင့်သတ်မှတ်ခြင်း နှင့် စီမံကိန်းလုပ်ငန်း ခွဲရေးဆွဲခြင်း
များကို ဆဲစ်နစ်ဖြင့်ရွေးချယ်ခဲ့ပါသည်။

တို့နောက် VDP မှတ် (အကျုံးဝင်ခံနှုန်း၊ အကျုံးမဝင်ခံနှုန်း၊ အက
အကွယ်များအားရှင်းလင်းပြောကြားပါသည်။ ၎င်းနောက် ကျေးရွာစီမံကော်မတီ
ဝင်များကို လူထုသဘောတူညီမှု၊ လျှို့ဝှက်မဲစနစ်ဖြင့် ရွေးချယ်ကာ နောက်ဆက်တွဲ
များကို ရှင်းလင်းပြောကြားပြီး အစည်းအဝေးကို နေ့စဉ် (၀၅:၃၀) တွင်ဖြို
ဆုံးခဲ့ပါသည်။

အစည်းအဝေးမှတ်တမ်းတင်သူ - ဒေါ်ဂွေစင်မြင့်

11.3.2017

(၃) ကျေးရွာအုပ်စုပထမအကြိမ်အစည်းအဝေးမှတ်တမ်း

မကွေးတိုင်းဒေသကြီး ၊ ပေါက်ဖြူနယ် ၊ ကျောက်တိုင်ခင်အုပ်စု

ကျေးရွာအုပ်စုစီမံကိန်းလုပ်ငန်းခွဲဦးစားပေးရွေးချယ်ခြင်းနှင့် ဂုဏ်ပုံငွေခွဲဝေခြင်း၊
ကျေးရွာအုပ်စု အထောက်အကူပြုကော်မတီရွေးချယ်ခြင်း

နေ့စွဲ	“	“ 27.3.2017
ကျေးရွာ	“	“ ကျောက်တိုင်ခင်
အုပ်စု	“	“ ကျောက်တိုင်ခင်အုပ်စု

အစည်းအဝေးပြုလုပ်သည့်နေ့စွာ “ “ အုပ်ချုပ်ရေးမှူးရုံး ၊ ကျောက်တိုင်ခင်ရွာ

အစည်းအဝေးပြုလုပ်သည့် အကြောင်းအရာ “ “ ကျေးရွာဦးစားပေးလုပ်ငန်း
ရွေးချယ်ခြင်းနှင့် ဂုဏ်ပုံငွေ ခွဲဝေခြင်း ၊ ကျေးရွာအုပ်စု ကော် မတီရွေးချယ်ခြင်း၊

ဆွေးနွေးချက် “ “ ပထမဦးစွာ ကျေးရွာ (၆) ရွာ မှ ကျေးရွာစာပိကော်မ
တီဝင်များ ပူးပေါင်းပြီး အုပ်စုကော်မတီဖွဲ့စည်းခြင်း၊ အား ပညာရှိ နှင့် ဆွေးနွေးခြင်း နှင့်
လုပ်ငန်းရွေးချယ်ပုံ နှင့် ဂုဏ်ပုံငွေ ခွဲဝေခြင်းနည်းလမ်းများအား စွဲလမ်းဖြောင့်တမ်းဆွေး
နွေးခြင်းများပြုလုပ်ပါသည်။

၎င်းနောက် အုပ်စုကော်မတီများမှ ကျေးရွာ ဖွံ့ဖြိုးရေးအတွက်ပျံ
အပ်သော စီမံကိန်းလုပ်ငန်းခွဲများကို ပြန်လည်စစ်ဆေးဆွေးနွေးခြင်း များပြုလုပ်
ရွေးချယ်ခြင်းကို သဘောတူညီမှု ရရှိကာ အစည်းအဝေးကို ရုတ်သိမ်းခဲ့ပါသည်။

အစည်းအဝေးမှတ်တမ်းတင်သူ - ဒေါ်ရွှေစင်မြင့်

27.3.2017

ပေါ်ကဏ္ဍ၊ နယ်

ကျောက်တိုင်ခရိုင်

နောက်ဆက်တွဲ (၄) ခြားနားသောအပိုင်းများအတွက်ဦးစားပေးဖွံ့ဖြိုးရေးလုပ်ငန်းစဉ်

အနှစ်ချုပ်

မူရင်းသည်အား VPS ဖွဲ့စည်းထားရှိပါသည်။ အခြားဌာနများနှင့်ညှိနှိုင်းရန်အတွက်မိတ္တူအား TPIC သို့ ပို့ရပါမည်။ MIS data အနေဖြင့်သွင်းရန်မလိုအပ်ပါ။

အဆင့်	လုပ်ငန်း	မည်သူဦးစားပေးလဲ	ကျေးရွာမှတာဝန်ခံသူ (သို့) အုပ်စု	ပြင်ပမှမည်သူထောက်ပံ့မလဲ
၁	အစိုးရကျပ်စစ်မီးရှစ်အောင်မြင်ရေး	အမျိုးသမီး	ကျေးရွာသူ / သားဖျား	
၂				
၃				
၄				
၅				
၁	အသက်မွေးဝမ်းကြောင်းပိုင်တန်း	အမျိုးသမီး	ကျေးရွာသူ / သားဖျား	
၂				

ဦးစီးဌာန၊ ဝန်ကြီးဌာန

မြောက်ဧရာဝတီတိုင်းဒေသကြီး

နိဂုံးချုပ်

၃								
၄								
၅								
၆	လူနာတင်ယာဉ်	အမျိုးသား	ကျေးရွာသူ/သားများ					
၇								
၈								
၉								
၁၀	အရာ၊ အရာမ ခန့်ထားခြင်း၊	အမျိုးသား	ကျေးရွာသူ/သားများ					

ကိစ္စရပ်များစွာကိစ္စရပ်

ပထမဆုံးအကြောင်း

:၆၀၀၀၀၀					:၆၀၀၀၀၀				
၂				၀	၂				၀
၃				၁	၃				၁
၄				၂	၄				၂
၅				၁	၅				၁
				၀					၀
				၁					၁
				၂					၂
				၃					၃
				၄					၄
				၅					၅
				၆					၆
				၇					၇
				၈					၈
				၉					၉
				၁၀					၁၀
				၁၁					၁၁
				၁၂					၁၂
				၁၃					၁၃
				၁၄					၁၄
				၁၅					၁၅
				၁၆					၁၆
				၁၇					၁၇
				၁၈					၁၈
				၁၉					၁၉
				၂၀					၂၀
				၂၁					၂၁
				၂၂					၂၂
				၂၃					၂၃
				၂၄					၂၄
				၂၅					၂၅
				၂၆					၂၆
				၂၇					၂၇
				၂၈					၂၈
				၂၉					၂၉
				၃၀					၃၀
				၃၁					၃၁
				၃၂					၃၂
				၃၃					၃၃
				၃၄					၃၄
				၃၅					၃၅
				၃၆					၃၆
				၃၇					၃၇
				၃၈					၃၈
				၃၉					၃၉
				၄၀					၄၀
				၄၁					၄၁
				၄၂					၄၂
				၄၃					၄၃
				၄၄					၄၄
				၄၅					၄၅
				၄၆					၄၆
				၄၇					၄၇
				၄၈					၄၈
				၄၉					၄၉
				၅၀					၅၀
				၅၁					၅၁
				၅၂					၅၂
				၅၃					၅၃
				၅၄					၅၄
				၅၅					၅၅
				၅၆					၅၆
				၅၇					၅၇
				၅၈					၅၈
				၅၉					၅၉
				၆၀					၆၀
				၆၁					၆၁
				၆၂					၆၂
				၆၃					၆၃
				၆၄					၆၄
				၆၅					၆၅
				၆၆					၆၆
				၆၇					၆၇
				၆၈					၆၈
				၆၉					၆၉
				၇၀					၇၀
				၇၁					၇၁
				၇၂					၇၂
				၇၃					၇၃
				၇၄					၇၄
				၇၅					၇၅
				၇၆					၇၆
				၇၇					၇၇
				၇၈					၇၈
				၇၉					၇၉
				၈၀					၈၀
				၈၁					၈၁
				၈၂					၈၂
				၈၃					၈၃
				၈၄					၈၄
				၈၅					၈၅
				၈၆					၈၆
				၈၇					၈၇
				၈၈					၈၈
				၈၉					၈၉
				၉၀					၉၀
				၉၁					၉၁
				၉၂					၉၂
				၉၃					၉၃
				၉၄					၉၄
				၉၅					၉၅
				၉၆					၉၆
				၉၇					၉၇
				၉၈					၉၈
				၉၉					၉၉
				၁၀၀					၁၀၀

၂၈။ ကျေးရွာဖွံ့ဖြိုးရေးအစီအစဉ်ဆောင်ရွက်မှုမှတ်တမ်းဓာတ်ပုံများ



ပထမအကြိမ် ကျေးရွာစီမံကိန်းမိတ်ဆက်အစည်းအဝေးဆောင်ရွက်မှုမှတ်တမ်းဓာတ်ပုံ



လူမှုဆန်းစစ်ခြင်းနှင့် အကဲဖြတ်ခြင်းလုပ်ငန်းစဉ်များ ဆွေးနွေးမှုမှတ်တမ်းဓာတ်ပုံ



လူမှုဆန်းစစ်ခြင်းနှင့် အကဲဖြတ်ခြင်းလုပ်ငန်းစဉ်များ ဆွေးနွေးမှုမှတ်တမ်းဓာတ်ပုံ



ကျေးရွာဖွံ့ဖြိုးရေးလုပ်ငန်းစဉ်များ ရွေးချယ်မှုမှတ်တမ်းဓာတ်ပုံ



ကော်မတီဝင်များကို မဲပေးစနစ်ဖြင့် ရွေးချယ်ခြင်းမှတ်တမ်းဓာတ်ပုံ



ကျေးရွာစီမံခန့်ခွဲမှုအဖွဲ့ဝင်များ ရွေးချယ်ခြင်းမှတ်တမ်းဓာတ်ပုံ



လူထုဗဟိုပြုစီမံကိန်း

ကျေးလက်လူထုအခြေပြု ၊ ဖွံ့ဖြိုးမှုကိုတိုးရေးရှု

လူထုဗဟိုပြုစီမံကိန်းရုံး၊ အင်းတော (တောင်စု)၊ ပေါက်မြို့နယ်၊ မကွေးတိုင်းဒေသကြီး။
ရုံးဖုန်း-၀၆၂၄၅၃၅၈

www.cdd.drdmyanmar.org