

ပြည်ထောင်စု သမ္မတ မြန်မာနိုင်ငံတော်အစိုးရ
စိုက်ပျိုးရေး၊ မွေးမြူရေးနှင့် ဆည်မြောင်းဝန်ကြီးဌာန
ကျေးလက်ဒေသဖွံ့ဖြိုးတိုးတက်ရေးဦးစီးဌာန
ဘီးလင်းမြို့နယ်



National Community Driven Development Project

လူထုဗဟိုပြုစီမံကိန်း#

#

ဘီးလင်းမြို့နယ်

မိချောင်းအိုင်ကျေးရွာ

၂၀၁၇ ခုနှစ်

မာတိကာ

စဉ်	အကြောင်းအရာ	စာမျက်နှာ
၁။	မာတိကာ	၁
၂။	ဘီးလင်းမြို့နယ်မြေပုံ	၂
၃။	ကျေးရွာအုပ်စုမြေပုံ	၃
၄။	ကျေးရွာအခြေခံအချက်အလက်များ	၄-၅
၅။	လူထုပူးပေါင်းပါဝင်သော လူမှုဆန်းစစ်ခြင်းနှင့် အကဲဖြတ်ခြင်း လုပ်ငန်းစဉ် (PSA/PRA) အကျဉ်ချုပ်ဇယား	၆
၆။	(က) လူမှုရေး အရင်းအမြစ်ပြုပြင်မှုနှင့် သုံးသပ်ချက်	၇-၈
	(ခ) ဥစ္စာဓန ကြွယ်ဝမှု အဆင့်အတန်း သတ်မှတ်ခြင်းနှင့် အသက်မွေးဝမ်း ကျောင်း ပြဇယားနှင့် သုံးသပ်ချက်များ	၉-၁၀
	ဂ။ အရင်းအမြစ် ပိုင်ဆိုင်မှု သုံးသပ်ခြင်း	၁၁-၁၂
	ဃ။ ရာသီခွင်ပြ ပြက္ခဒိန်နှင့် သုံးသပ်ခြင်း	၁၃-၁၄
	င။ ပင့်ကူအိမ်သုံးသပ်ခြင်း	၁၅-၁၆
	စ။ ဗင်းကာချပ်	၁၇-၁၈
	ဆ။ အမျိုးသား/အမျိုးသမီး အခက်အခဲမျှော်မှန်းချက်များ	၁၉-၂၀
	ဇ။ ဦးစားပေးလုပ်ငန်းများ	၂၁
၇။	ကော်မတီဝင်များရွေးချယ်ခြင်းနှင့် ကျေးရွာဖွံ့ဖြိုးရေးအစီအစဉ်ဆောင်ရွက်မှုမှတ်တမ်း ခါတ်ပုံများ	၂၂
၈။	ကော်မတီဝင်များစာရင်း	၂၃
၉။	ကျေးရွာ အချက်အလက်ပုံစံ(၁)	၂၄
၁၀။	စီမံကိန်း အချိန်စက်ဝန်းအချိန်ဇယား(ပုံစံ ၂)	၂၅
၁၁။	ကျေးရွာဖွံ့ဖြိုးရေးဦးစားပေးအစီအစဉ်(ပုံစံ ၃)	၂၆
၁၂။	ကျေးရွာအုပ်စု စီမံကိန်းလုပ်ငန်းခွဲရွေးချယ်ခြင်း(ပုံစံ ၄)	၂၇
၁၃။	အစည်းအဝေးတက်ရောက်သူများစာရင်း(ပုံစံ ၁၂)	၂၈-၂၉
၁၄။	အစည်းအဝေးမှတ်တမ်းများ	၃၀-၃၁
၁၅။	ကဏ္ဍအလိုက် အခက်အခဲမှတ်တမ်း	၃၂

ဘီးလင်းမြို့နယ် အခြေပြမြေပုံ

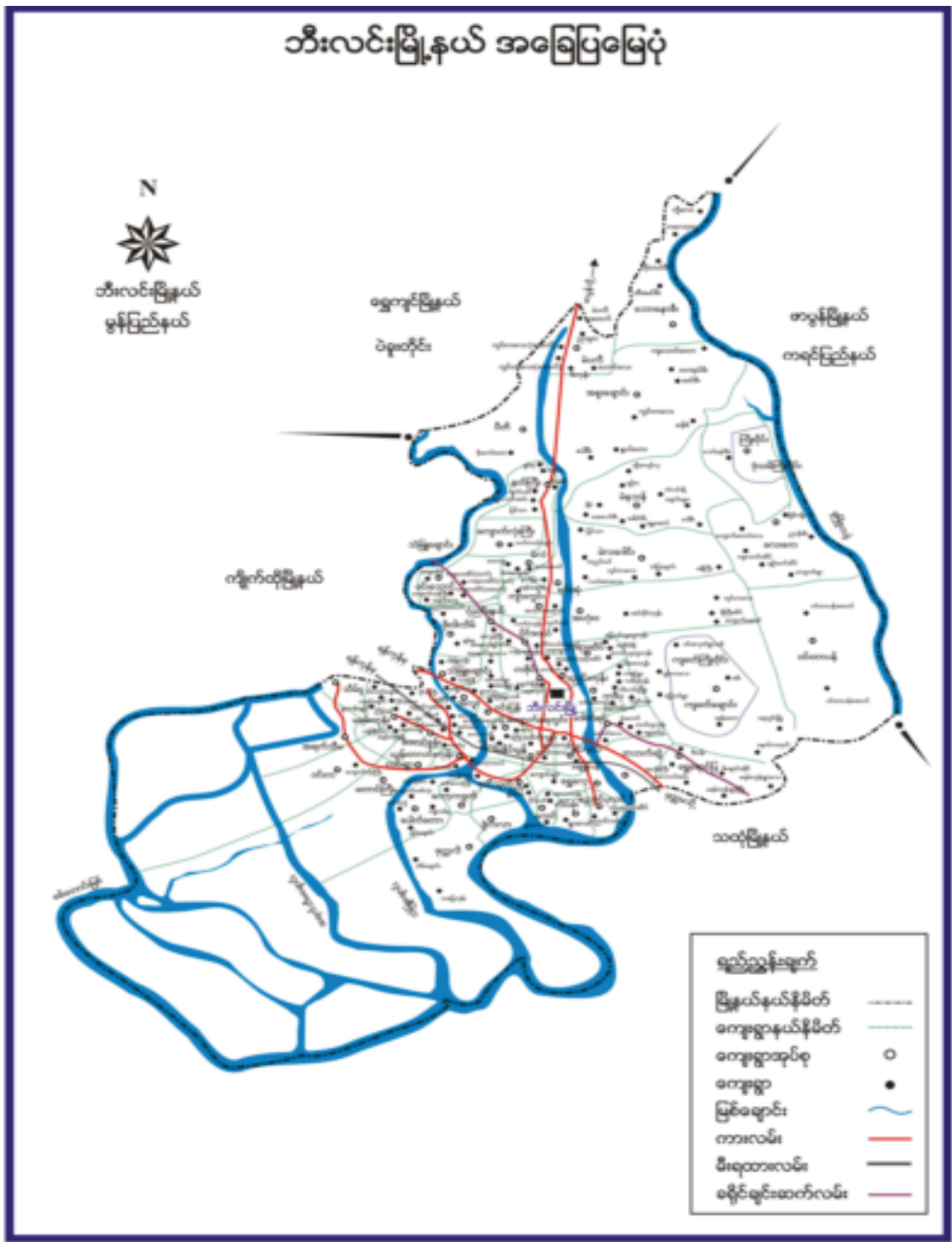

ရွာအုပ်စုပြမြေပုံ

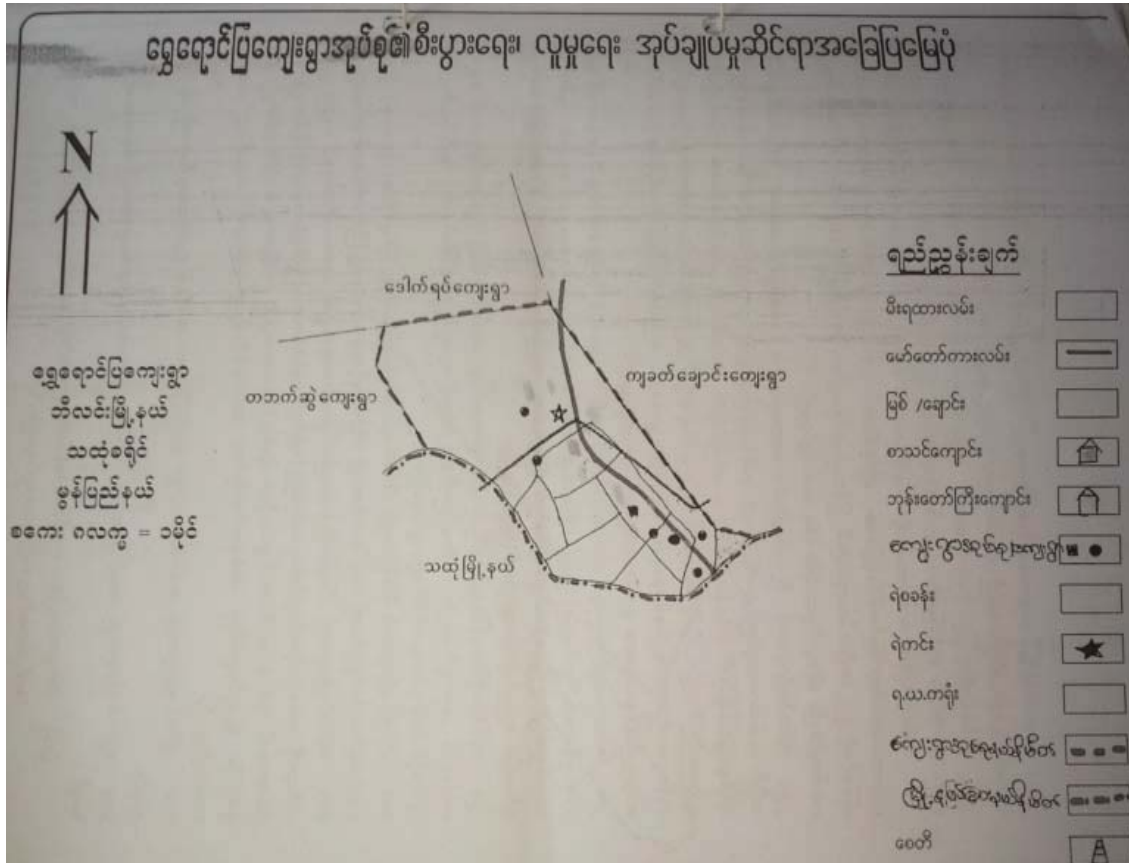

၃။ ရွှေရောင်ပြကျေးရွာအုပ်စုတွင် ပါဝင်သော ကျေးရွာများစာရင်း

- ၁။ ရွှေရောင်ပြ
- ၂။ မရမ်းကုန်းရွာကြီး
- ၃။ မရမ်းကုန်းရွာလေး
- ၄။ အဝန်းကြီး
- ၅။ ခလောက်အင်း
- ၆။ ဇီးဝန်း
- ၇။ မိချောင်းအိုင်

၄။ ကျေးရွာ အခြေခံအချက်အလက်များ

ကျေးရွာအတွင်းရှိ စုစုပေါင်းအိမ်ထောင်စုနှင့် လူဦးရေ

အိမ်ထောင်စု	ကျား	မ	စုစုပေါင်း
၄၈	၁၂၆	၁၄၅	၂၇၁

လူနည်းစု၊လူမျိုးစု အိမ်ထောင်စု

အမျိုးအစား	အိမ်ထောင်စု	ကျား	မ	စုစုပေါင်း
ကရင်	၄၈	၁၂၆	၁၄၅	
ဗမာ				
လူမျိုးစုရော				

ထိခိုက်လွယ် အိမ်ထောင်စု

ထိခိုက်လွယ်အုပ်စု	အိမ်ထောင်စု	ကျား	မ	စုစုပေါင်း
သက်ကြီးရွယ်အို	၃			
အမျိုးသမီးဦးဆောင်				
မသန်စွမ်း				
မြေယာမဲ့				

ကျေးရွာရှိ အခြေခံအဆောက်အအုံများ

ပညာရေး	ခြစ်ပါ	ကျန်းမာရေး	ခြစ်ပါ	ဘာသာရေး	ခြစ်ပါ
အထက်တန်းကျောင်း		ဆေးရုံ		ဘုရား/စေတီ	A
အလယ်တန်းကျောင်း		ကျန်းမာရေးဌာန		ဘုန်းကြီးကျောင်း	A
မူလတန်းကျောင်း	A	ကျန်းမာရေးဌာနခွဲ		ဟိန္ဒူဘုရားကျောင်း	
မူကြိုကျောင်း	A	ဆေးခန်း		ခရစ်ယာန်ဘုရားကျောင်း	
အခြား		အခြား		ဗလီ	
မှတ်ချက်		မှတ်ချက်		မှတ်ချက်	

အဓိကစီးပွားရေးလုပ်ငန်းများ

စိုက်ပျိုးရေး	မွေးမြူရေး	အသေးစားစီးပွားရေးလုပ်ငန်းများ	အခြား

ကျေးရွာအတွင်း အဓိကပိုင်ဆိုင်မှုများ

ကျေးရွာပိုင်ဆိုင်မှုများ	စိုက်ပျိုးရေး	စားကျက်မြေ	သစ်တောမြေ	သဲ/ကျောက်ရရှိမှု	ရေတွင်း/ရေကန်	စက်ရေတွင်း
အရေအတွက်						
ကျေးရွာပိုင်ဆိုင်မှုများ						
အရေအတွက်						

ကျေးရွာအတွင်း အခြားပိုင်ဆိုင်မှုများ

ကျေးရွာပိုင်ဆိုင်မှုများ	ရေတင်စက်	ထွန်	ထယ်	ကျွဲ	နွား	အခြား
အရေအတွက်						
ကျေးရွာပိုင်ဆိုင်မှုများ						
အရေအတွက်						

အခြားကျေးရွာရှိ အသုံးပြုနိုင်သော အရင်းအမြစ်/အချက်အလက်များ

အရင်းအမြစ်	ဆေးခန်း	မူလတန်းကျောင်း	ဈေး	ကျွမ်းကျင်လုပ်သား	လုပ်သား	မြေတူးစက်	လမ်းကြိုတ်စက်
အရေအတွက်							

၅။လူထုပူးပေါင်းပါဝင်သော လူမှုဆန်းစစ်ခြင်းနှင့် အကဲဖြတ်ခြင်း လုပ်ငန်းစဉ်(PSA/PRA) အကျဉ်ချုပ်ဇယား

လူထုပူးပေါင်းပါဝင်သော လူမှုဆန်းစစ်ခြင်းနှင့် အကဲဖြတ်ခြင်း လုပ်ငန်းစဉ်(PSA/PRA)
အကျဉ်ချုပ်ဇယား

စဉ်	အကြောင်း အရာ	ရက်စွဲ	ဦးတည်အုပ်စု	တက်ရောက်သူ			အဓိကဆွေးနွေးချက်များ
				ကျား	မ	ပေါင်း	
၁	လူမှုစီးပွား အဆင့် သတ်မှတ်ခြင်း (Wealth Ranking)	၂၄.၀၅	ချမ်းသာ၊အလယ် အလတ်၊ နွမ်းပါး၊ အလွန်နွမ်းပါးအုပ်စုများ	၈	၂၁	၂၉	ကျေးရွာလူမှုစီးပွား အုပ်စုများ ခွဲခြား သတ်မှတ်နိုင်ရေး အတွက် အခြေခံစံနှုန်းများသတ်မှတ်ခြင်း၊ ကျေးရွာသားများနှင့် ဒံအများ သဘောတူ ခွဲခြားသတ်မှတ်ခြင်း
၂	ရာသီဥတုပြဿနာစီစဉ် (Seasonal Calendar)	၂၄.၀၅	ကော်မတီဝင်(အမျိုးသမီး၊အမျိုးသားများ)	၈	၂၁	၂၉	ရာသီဥတု၊ ခိုက်ပျိုးသီးနှံများ၊ လယ်ယာလုပ်ငန်းများ၊ နေ့စား လုပ်ငန်းများ၊ မွေးဖြူရေးလုပ်ငန်းများ၊ ဝမ်းစာဖူလုံမှု နှင့်ပွဲတော်များ
၃	ကျေးရွာလူမှုရေး ပြဿနာ စာတစ်ပြင် (Social map/resource map)	၂၄.၀၅	ရပ်မိရပ်ဖေ ကော်မတီဝင်များ	၈	၂၁	၂၉	အိမ်အမျိုးအစားများ၊ အခြေခံအဆောက်အအုံများ၊ လမ်းပန်းဆက်သွယ်ရေးအခြေအနေ၊ လယ်ယာမြေများ၊ မြစ်ချောင်းများ၊ ရေတွင်းရေကန်များ၊ သစ်တောများ
၄	ပြဿနာသစ်ပင် (Problem tree)		အမျိုးသားများကော်မတီဝင်များ				ဆွေးနွေးထားသော အခြေခံအဆောက်အအုံများ၊ အသက်မွေး ဝမ်းကျောင်းလုပ်ငန်းများ နှင့် ပညာရေး၊ ကျန်းမာရေး
၅	ပြဿနာသစ်ပင် (Problem tree)		အမျိုးသမီးများ				ဆွေးနွေးထားသော အခြေခံအဆောက်အအုံများ၊ အသက်မွေးဝမ်းကျောင်းလုပ်ငန်းများ
၆	ကျေးရွာ၏ (၄)နှစ်စာဦးစားပေး အစီအစဉ်ပြဇယား	၂၄.၀၅	အမျိုးသားအုပ်စု၊ အမျိုးသမီးအုပ်စု၊ လူငယ်အုပ်စု၊ ရပ်မိရပ်ဖေအုပ်စု	၈	၂၁	၂၉	အကျိုးပြုပြီး ရေအကျိုးခံစားခွင့်နှင့် အဓိက လိုအပ်ချက်များ အပေါ်မူတည်၍ ဆုံးဖြတ်သည်။
၇	အဖွဲ့အစည်းချိတ်ဆက်ပုံ (Venn Diagram)	၂၄.၀၅		၈	၂၁	၂၉	ကျေးရွာအတွင်းရှိ အဖွဲ့အစည်းများ မည်သည့်အတွက် မည်သည့်အဖွဲ့အစည်းများ ချိတ်ဆက်လုပ်ကိုင်မှု
၈	ပင့်ကူအိမ်ကွန်ယက် (Spider Web)	၂၄.၀၅	အမျိုးသားများနှင့် အမျိုးသမီးများ	၈	၂၁	၂၉	အမျိုးသားများနှင့် အမျိုးသမီးများ တန်းတူ အခွင့်အရေးများ ရရှိမှုနှင့် မရရှိသည့် အကြောင်းအရင်းများ
၉	ပြဿနာအခွင့်အရေး၊ လက်ရှိ အခြေအနေနှင့် ပြောင်းလဲမှု ညွှန်းကိန်းများ	၂၄.၀၅	ကျေးရွာလူထု	၈	၂၁	၂၉	ပြဿနာအခွင့်အရေး၊ လက်ရှိအခြေအနေကို သိရှိနိုင်ရန်နှင့် ပြောင်းလဲမှု ညွှန်းကိန်းများ

၆။(က)လူမှုရေး အရင်းအမြစ်ပြမြေပုံ

ကျေးရွာ- မိချောင်းအိုင်

အုပ်စု - ရွှေရောင်ပြ

နေ့စွဲ- ၂.၄.၂၀၁၆

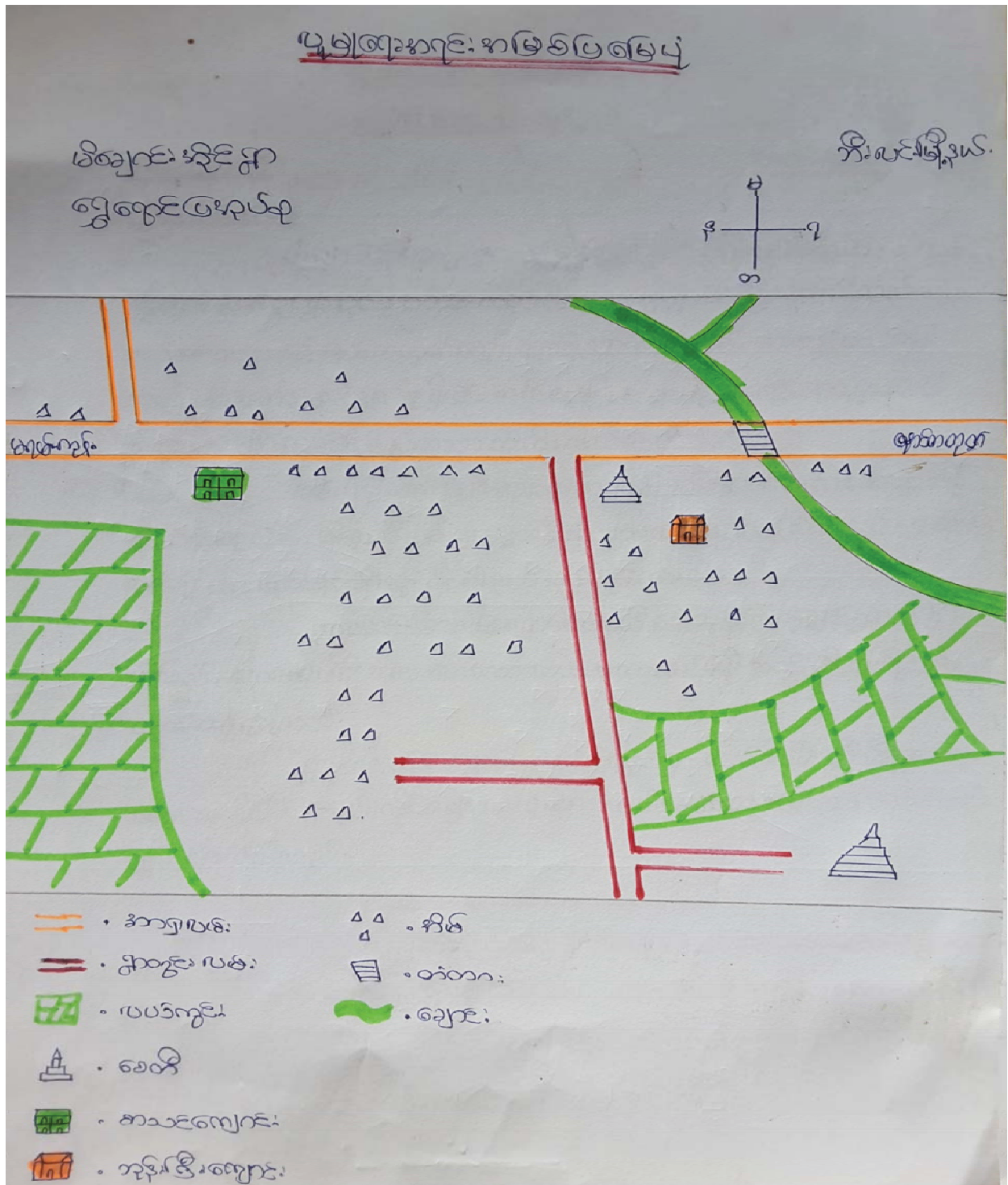

ခ။ဥစ္စာဓန ကြွယ်ဝမှု အဆင့်အတန်း သတ်မှတ်ခြင်းနှင့် အသက်မွေးဝမ်းကျောင်းပြဇယား
 ကျေးရွာ- မိချောင်းအိုင် အုပ်စု - ရွှေရောင်ပြ နေ့စွဲ- ၁၆.၁.၂၀၁၇

ဥစ္စာဓန ကြွယ်ဝမှုအဆင့်အတန်းသတ်မှတ်ခြင်း

ကျေးရွာ - မိချောင်းအိုင် မြို့နယ် - ဘီးပင်၊
 ကျေးရွာအုပ်စု - ရွှေရောင်ပြ ရက်စွဲ - ၁၆.၁.၂၀၁၇

အမျိုးအစား	ပိုင်ဆိုင်မှု	အသက်မွေးဝမ်းကျောင်း	အိမ်ထောင်စု	%
ပြေလည်	ပျဉ်ဆောင်၊ ယုတ်ချို၊ ရှက်ကန်၊ နွဲ့ရင်၊ ကောင်ကန်၊ ဆိုင်ကယ်၊ ကျွဲ၊ ရွာ၊ ဆိပ်ကမ်း	ကောင်ယာ၊ ပယ်၊ ရှက်ကန်၊ နွဲ့ရင်၊ ကောင်ကန်	၈-စု	
အလယ်အလတ်	ပျဉ်ဆောင်၊ ယုတ်ချို၊ ရှက်ကန်၊ ပယ်၊ ချေးချိုင်၊ ကျွဲ၊ ရွာ၊ ဆိပ်ကမ်း၊ ဆိုင်ကယ်	ပယ်ချုပ်၊ ချေးချိုင်၊ ပယ်၊ ဆောင်း	၁၀-စု	
မပြေလည် မိသားစု	မာရ်ဖိတ်၊ ဆိပ်ကမ်း၊ ကန်၊ ဆောင်း	ရေကန်၊ ကျောက်	၂၀-စု	
စာနွယ်ပါးဆုံး	-	ကျွဲ	၁၂-စု	

ပါဝင်ဆွေးနွေးသူ - ကျား (၈) ဦး၊ မ (၂၁) ဦး ဦးဆောင်ဆွေးနွေးသူ - ရန်သူမြတ်
 စုစုပေါင်း - ၂၉ ဦး မှတ်တမ်းတင်သူ - ရန်သူမြတ်

၈။အရင်းအမြစ် ပိုင်ဆိုင်မှု သုံးသပ်ခြင်း

ကျေးရွာ- မိချောင်းအိုင် အုပ်စု - ရွှေရောင်ပြ

နေ့စွဲ- ၁၆.၁.၂၀၁၇

* အကျဉ်းချုပ်ဖော်ပြချက် ပုံစံ ပြုလုပ်ထား *

ကျေးရွာ - မိချောင်းအိုင်

အုပ်စု - ရွှေရောင်ပြ

အုပ်စု - ရွှေရောင်ပြ

၁၆ - ၁ - ၂၀၁၇

ကျား	မ	ကျား + မ
ပန်းဂုံ	စက်ချည် ကတ်ကြေး	ကောဇယာ ၊ ဒူး ငြင်းခြံ ၊ ကောဇစာရိ ၊ ကော ၊ ချောင်း ယယ်

* အကျဉ်းချုပ်ဖော်ပြချက် ပုံစံ ပြုလုပ်ထား *

ကျား	မ	ကျား + မ
ပန်းဂုံ	စက်ချည် ကတ်ကြေး	ကောဇယာ ၊ ဒူး ငြင်းခြံ ကောဇစာရိ ၊ ကော ၊ ချောင်း ယယ်

ပိုင်ဆိုင်မှုအကျဉ်းချုပ် - ၈ ၊ ၆ - ၂၀

ရွှေရောင်ပြကျေးရွာ - ရွှေရောင်ပြ

ခုခု ပေါင်း - ၂၉

ဗဟိုဌာန - ရွှေရောင်ပြ

ဃ။ ရာသီခွင်ပြ ပြက္ခဒိန်

ကျေးရွာ- မိချောင်းအိုင်

အုပ်စု - ရွှေရောင်ပြ

နေ့စွဲ- ၁၆.၁.၂၀၁၇

ရာသီခွင်ပြဇယား

ကျေးရွာ - မိချောင်းအိုင်

မြို့နယ် - ဘီးလင်း

ကျေးရွာအုပ်စု - ရွှေရောင်ပြ

ရက်စွဲ - ၁၆.၁.၂၀၁၇

အကြောင်းအရာ	တန်ခူး	ကဆုန်	နယုန်	ဝါဆို	ဝါခေါင်	တော်သလင်း	သီတင်းကျွတ်	တန်ဆောင်မုန်း	နတ်တော်	ပြာသို	တပို့တွဲ	တပေါင်း
ရာသီဥတုအခြေအနေ												
စိုက်ပျိုးရေး			-									
မွေးမြူရေး	←				ရွာ	ထွက်	ဝက်	→				
ဝင်ငွေ												
အလုပ်များသောကာလ	ခုခတ်	၁၁	ခုခတ်	ခုခတ်	ခုခတ်	၁၁	ခုခတ်	၁၁	မြှား	မြှား	ခုခတ်	ခုခတ်
ကျန်းမာရေး												
ပွဲတော်လ	စုရှားပွဲ	-	-	-	-	-	စုရှားပွဲ	ကဆုန်ပွဲ	-	-	-	-

ဝါခေါင်ဆွေးနွေးသူ - ကျား(၈)၊ ဇ(၂)၊ ခ(၁)၊ ခွါ
 စုပေါင်း - ၂၉ ခွါ
 - အောက်တန်း
 - ကျောက်
 - ဖလံ
 - ခပါး
 - ၈၆
 ဦးဆောင်ဆွေးနွေးသူ - ကျား(၂)၊ ခွါ(၈)
 မှတ်တမ်းတင်သူ - ကျား(၂)၊ ခွါ(၈)

သုံးသပ်ချက်

ရာဘီနှင့်ပြုလုပ်ရန်

ဆန်းစစ်ကြည့်ရှုရန်သုံးသပ်ချက်

မိကျောငယ်နှင့်

အိမ်ထောင်ရေးအဖွဲ့

ရွေးချယ်ပေးရန်

ဆန်းစစ်ရန်အတွက်၊ ဒုယုန်နှင့်တပေါင်းစုများသည် ကပွန်ပုဂ္ဂိုလ်များ၏
ရာဘီဖြစ်ပြီး၊ ဝါဆို၊ ဝါခေါင်၊ တော်သလင်း၊ သီတင်းကျွတ်လများတွင်မိကျော
ရွေးချယ်ပေးရန်ဖြစ်ပါသည်။ ဆန်းစစ်ရန်အတွက်၊ ဒုယုန်၊ ဝါဆို၊ ဝါခေါင်၊
တပေါင်းနှင့် တော်သလင်းတို့ကို ရာဘီအဖြစ်ရွေးချယ်ပေးရမည်ဖြစ်ပါသည်။

ခွဲစိတ်ပေးရန်အတွက် တော်သလင်း၊ ဝါဆို၊ ဝါခေါင်၊ တော်သလင်း
အိမ်ထောင်ရေးအဖွဲ့၏အဖွဲ့ဝင်များဖြစ်ပါသည်။

ကပွန်ပုဂ္ဂိုလ်များ၏အဖွဲ့ဝင်များဖြစ်ပြီး၊ ဝါဆို၊ ဝါခေါင်၊ တော်သလင်း
အဖွဲ့ဝင်များဖြစ်ပါသည်။

ဆန်းစစ်ရန်အတွက်၊ ဒုယုန်၊ ဝါဆို၊ ဝါခေါင်၊ သီတင်းကျွတ်၊ တပေါင်းနှင့်
တော်သလင်းလများတွင် ကပွန်ပုဂ္ဂိုလ်များနှင့် ကပွန်ပုဂ္ဂိုလ်များ
အဖွဲ့ဝင်များဖြစ်ပြီး၊ တော်သလင်း၊ တပေါင်းနှင့် တော်သလင်းတို့ကို
အဖွဲ့ဝင်များအဖြစ်ရွေးချယ်ပေးရမည်ဖြစ်ပါသည်။

တော်သလင်းနှင့် ဝါဆိုလများတွင် ဝါဆိုဝါခေါင်တို့ကို အဖွဲ့
ကပွန်ပုဂ္ဂိုလ်များနှင့် ကပွန်ပုဂ္ဂိုလ်များအဖွဲ့ဝင်များဖြစ်ပါသည်။

ပွဲတော်အားဖြင့် ဆန်းစစ်ရန်အတွက်၊ ဒုယုန်၊ ဝါဆို၊ ဝါခေါင်၊ တော်သလင်း
လနှင့် ကပွန်ပုဂ္ဂိုလ်များအဖွဲ့ဝင်များဖြစ်ပြီး၊ ကပွန်ပုဂ္ဂိုလ်များအဖွဲ့ဝင်များဖြစ်ပါသည်။

(c) ပင့်ကူအိမ်သုံးသပ်ခြင်း

ကျေးရွာ- မိချောင်းအိုင်

အုပ်စု - ရွှေရောင်ပြ

နေ့စွဲ- ၁၆.၁.၂၀၁၇

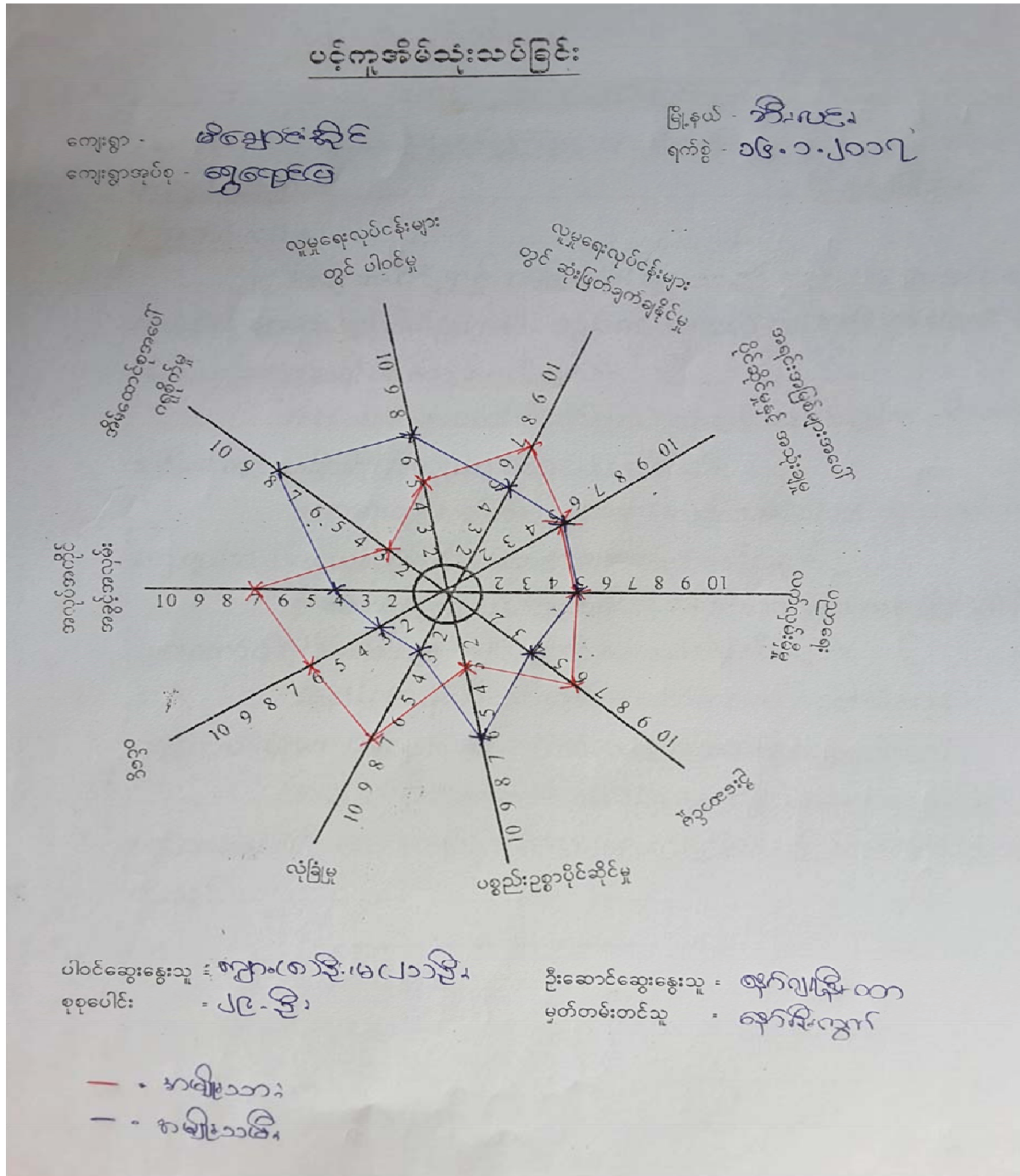

သုံးသပ်ချက်

ပင်.ကု.ကိမ်.သုံးသပ်ခြင်း

ဆင့်.စစ်ချက်နှင့် သုံးသပ်ချက်

မိသားစုရေးရာ

ဒီ.လင်.မိ.ဒုပယ်

ဓမ္မရေးရာ

မိသားစုရေးရာကို ကမ္ဘာ့ သမီး များသည် ကမ္ဘာ့ သားများထက် ပိုမို
ကျယ်ပြန့်မှုများတွင် ပါဝင်မှုများဖြင့် ဆုံးဖြတ်ချက်ချသောကိစ္စ ကမ္ဘာ့ သားများက ပိုမို
ဆုံးဖြတ်ချက်ချသည့်ကိစ္စ တွေ့ရှိရပါသည်။

စာဖတ် စာပေများကို ပိုင်ဆိုင်မှုနှင့် ကမ္ဘာ့ သမီးများတွင် ကမ္ဘာ့ သားများထက်
သမီးပါ တန်းတူပိုင်ဆိုင်မှုများကို တွေ့ရှိရပါသည်။

စာဖတ်ရေးတွင်လည်း ကမ္ဘာ့ သားများထက် ကမ္ဘာ့ သမီး ပါတန်းတူ ဖြစ်သည် ကို
တွေ့ရှိရပါသည်။ ပညာရေးကို စီးပွားရေးအခြေအနေဖြင့် တွေ့ရှိရပါသည်။

ဦးဆောင်မှုနှင့် ပူးပေါင်းမှု စာပိုင်းကို ကမ္ဘာ့ သားများ ထက် ကမ္ဘာ့ သမီး
များထက် ပိုမို ခိုင်ခံ့မှု ပိုမို ရှိကြောင်း တွေ့ရှိရပါသည်။

ယူနိုက်တက်ပြည်ထောင်စုနှင့် နိမ့်ဆောင်ရွက်မှုများတွင်
ကမ္ဘာ့ သမီးများက ကမ္ဘာ့ သားများထက် ကား ဘာမှ မရှိသည့်ကိစ္စ တွေ့ရှိရပါသည်။

အပူပိုက်နှင့် အပူပေးစနစ်ဖြင့် အပူပေးမှုများကို ပိုမို
အပူပေးမှုများဖြင့် အပူပေးမှုများကို ပိုမို ပြုပြင်ဆင်ခြင်မှုများဖြင့်
ဖြစ်ပါသည်။

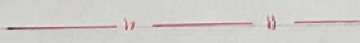

ဆ။အမျိုးသား/အမျိုးသမီး အခက်အခဲမျှော်မှန်းချက်များ

အမျိုးသမီးများ၏ အခက်ခဲပြင်ဆင်မှုများ

ကျား - မိခင်အားပိုင်

အိ.ပင်.မျိုးပုဒ်

မိခင် - ဇွန်ကျော်ပိုင်

၁၈-၁-၂၀၁၇

- * ကျောင်းသားများမပျံ့နှံ့မှုအခက်ခဲ
- * ပတ်ဝန်းကျင်ဆိုင်ရာ အခက်ခဲ
- * ရေရှက်ပေးမှု အခက်ခဲ
- * အခက်ခဲအခက်ပေးမှုအခက်ခဲ
- * အခက်ခဲအခက်ပေးမှုအခက်ခဲ

အမျိုးသမီးများ၏ မျှော်မှန်းချက်များ

- * ကျောင်းပေးပို့ပေးမှုအခက်ခဲ
- * ပတ်ဝန်းကျင်ဆိုင်ရာ အခက်ခဲ
- * ရေရှက်ပေးမှုအခက်ခဲ
- * အခက်ခဲအခက်ပေးမှုအခက်ခဲ
- * အခက်ခဲအခက်ပေးမှုအခက်ခဲ

အမျိုးသားများ၏ အခက်အခဲ ပြဿနာများ

ကျေးဇူး - မိခင်အဖွဲ့

ဒီ.ပင်.မြို့နယ်

အုပ်စု - ဣရာဇ်ပြ

၁၈.၁.၂၀၁၇

- * ကျေးဇူးသားများ ပျို့မြေ နှင့် ပါးခြင်း အခက်အခဲ
- * ဝမ်းဗလော့ မျှ အခက်အခဲ
- * ရေပျံ့ထောက် မျှ အခက်အခဲ
- * ပျံ့ထောက် နေထိုင် မျှ အခက်အခဲ
- * အပူပိုက် ကို နှင့် ပါး မျှ အခက်အခဲ

အမျိုးသားများ၏ မျက်မှန် ချက်များ

- * ကျေးဇူးသားများ ပျို့မြေ အသင့်ကြား ယာဇ်အေး
- * ဖမ်းပန်း အဝတ် ဝတ်စား များ အောင် မွန် ယာဇ်အေး
- * ရေများ ပျံ့ထောက် မျှ ယာဇ်အေး
- * ပျံ့ထောက် နေထိုင် မျှ ယာဇ်အေး
- * အပူပိုက် များ ပါး မျှ ယာဇ်အေး

— u — " —

ဇယားစာပေးလုပ်ငန်းများ

* အကျိုးအမြတ်များမှ အဆိုပြုထားသော အဖွဲ့ဖွဲ့စည်းရေးလုပ်ငန်းများ *

- ၁။ ကျွေးမွေးခြင်းစနစ်ဆိုင်ရာ အဖွဲ့ဖွဲ့စည်းခြင်း။
- ၂။ ရွာတွင်းပတ်ဝန်းကျင်ရေးရာအဖွဲ့ဖွဲ့စည်းခြင်း။
- ၃။ ရေကန်ဆောက်လုပ်ခြင်း။
- ၄။ ရွာပတ်ဝန်းကျင်ဆောက်လုပ်ခြင်း။
- ၅။ အသက်မွေးမှုစတင်ပညာသင်တန်းများ။

* အကျိုးအမြတ်များမှ အဆိုပြုထားသော အဖွဲ့ဖွဲ့စည်းရေးလုပ်ငန်းများ *

- ၁။ ကျွေးမွေးခြင်းစနစ်ဆိုင်ရာ အဖွဲ့ဖွဲ့စည်းခြင်း။
- ၂။ ရွာတွင်းပတ်ဝန်းကျင်ရေးရာအဖွဲ့ဖွဲ့စည်းခြင်း။
- ၃။ ရေကန် / ရေကန်ဆောက်လုပ်ခြင်း။
- ၄။ ရွာပတ်ဝန်းကျင်ဆောက်လုပ်ခြင်း။
- ၅။ အသက်မွေးမှုစတင်ပညာသင်တန်းများ။
- ၆။ အသက်မွေးမှုစတင်ပညာသင်တန်းများ။



၇။ကော်မတီဝင်များရွေးချယ်ခြင်းနှင့်ကျေးရွာဖွံ့ဖြိုးရေးအစီအစဉ်ဆောင်ရွက်မှုမှတ်တမ်းဓါတ်ပုံများ



၈။ ကော်မတီဝင်များစာရင်း

ကျေးရွာ - မိချောင်းအိုင်

အုပ်စု - ရွှေရောင်ပြ

နေ့စွဲ - ၁၆.၁.၂၀၁၇

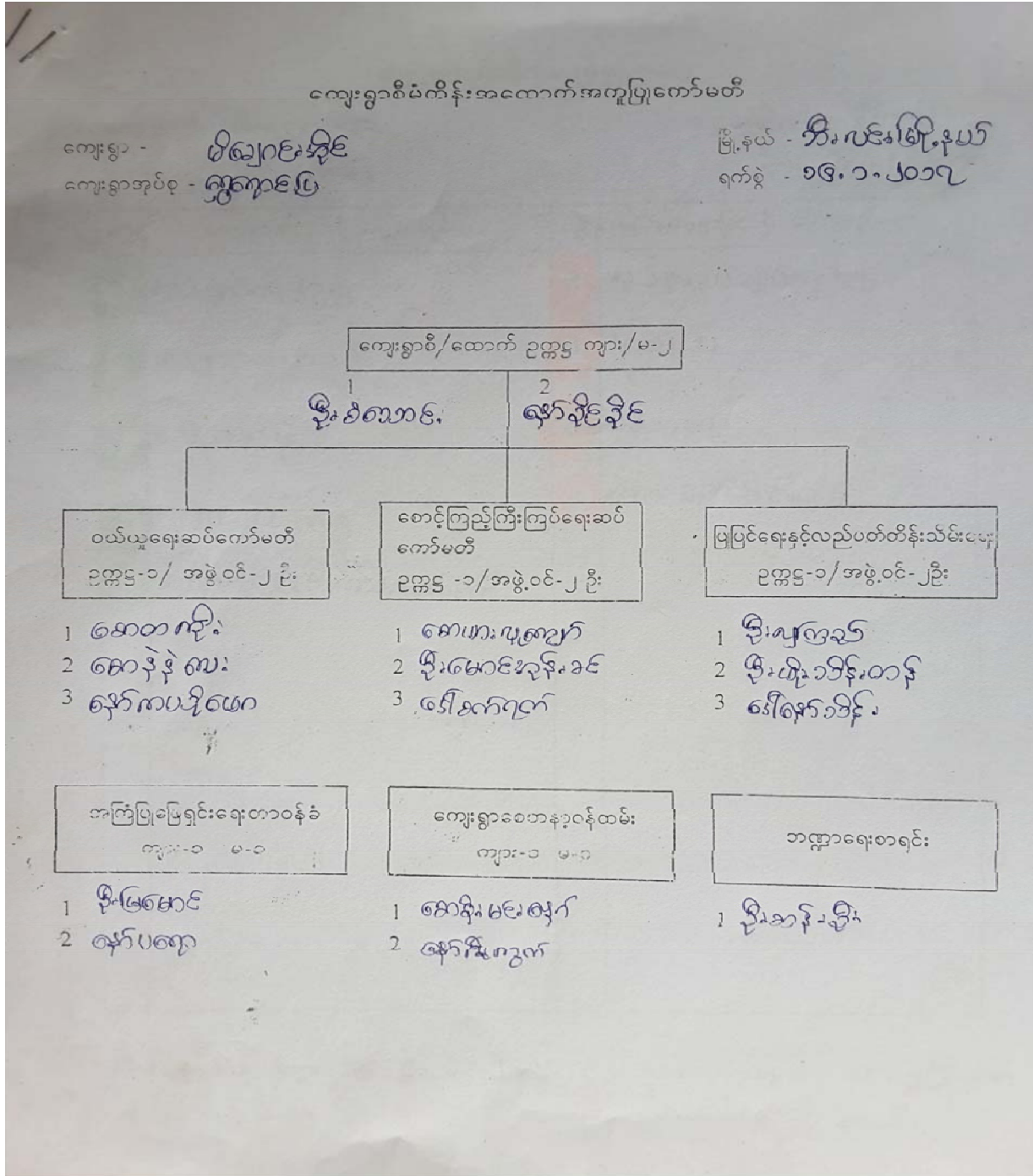

၁၀။စီမံကိန်း အချိန်စက်ဝန်းအချိန်ဇယား(ပုံစံ ၂)

လူထုပေါ်ပြု စီမံကိန်း၊ စီမံကိန်းလက်ခွဲ အပိုင်း - (၃) - ၂၉.၁၀.၂၀၁၆

ပုံစံ - ၀ - ၂ - စီမံကိန်းစက်ဝန်းအချိန်ဇယား (PC 2)

လမ်းညွှန်ချက်၊ သက်ဆိုင်ရာလူထုစည်းရုံးရေးမှူး/လက်ထောက်နည်းပညာနည်းပညာမှူးများမှ စီမံကိန်းစက်ဝန်းအဆင့်တစ်ခုစီပြီးစီးတိုင်း ကျေးရွာနှင့် ကျေးရွာအုပ်စုအတွက် ဤပုံစံကို ဖြည့်သွင်းရမည်။

စည်းရုံးရေးမှူး/ဝန်ထမ်း အမည် ဒေါ်ကျွန်းထွန်း

နေ့စွဲ ၁၈.၁၀.၂၀၁၇ စက်ဝန်းအားအမှတ်ခြိပ်ပါ စက်ဝန်း(၁) စက်ဝန်း(၂) စက်ဝန်း(၃) စက်ဝန်း(၄)

ပြည်နယ်/တိုင်း မုံရွာ မြို့နယ် ဘီးပင် ကျေးရွာအုပ်စု ရွှေကျင် ကျေးရွာ ဖိစခန်း

စီမံကိန်းဆောင်ရွက်မှုအဆင့်များ	နေ့စွဲ		အစည်းအဝေးတွင်တက်ရောက်သူအရေအတွက်			
	စတင်သည့်နေ့	ပြီးဆုံးသည့်နေ့	အမျိုးသားအရေအတွက်	အမျိုးသမီးအရေအတွက်	အိမ်ထောင်စုအရေအတွက်	လူမျိုးစုတက်ရောက်သူအရေအတွက်နှင့် လူမျိုးစုအမည်
၁။ ကျေးရွာစီမံကိန်း မိတ်ဆက်အစည်းအဝေး	၁၇.၁၀.၁၇	၁၈.၁၀.၁၇	၈	၂၁	၂၉	၈၇၉ ၂၉
၂။ ကျေးရွာဖွံ့ဖြိုးရေး စီမံချက်ရေးဆွဲခြင်းအစည်းအဝေး	၁၈.၁၀.၁၇	၁၈.၁၀.၁၇	၈	၂၁	၂၉	၈၇၉ ၂၉
၃။ ကျေးရွာအုပ်စု လုပ်ငန်းဆုံးဖြတ်ချက်ချသည့်အစည်းအဝေး	၂၄.၁၀.၁၇	၂၄.၁၀.၁၇	၇	၆	၁၃	၈၇၉ ၁၃
၄။ မြို့နယ်အဆင့် စီမံကိန်းရေးဆွဲရေးနှင့် အကောင်အထည်ဖော်ရေးကော်ပတီ၏ စီမံကိန်း သုံးသပ်မှုအစည်းအဝေး			မလို	မလို	မလို	မလို
၅။ မြို့နယ် စီမံကိန်းရေးဆွဲရေးနှင့် အကောင်အထည်ဖော်ရေး ကော်ပတီ၏ဆုံးဖြတ်မှုကို ရွာသို့ အသိပေးအကြောင်းကြားသည့် အစည်းအဝေး						
၆။ စီမံကိန်းလုပ်ငန်းစွဲစီမံချက်ရေးဆွဲခြင်းအစည်းအဝေး						
၆.၁။ စီမံကိန်းလုပ်ငန်း အကောင်အထည်ဖော်ပေးအစီအစဉ် ရေးဆွဲခြင်း						

၁၂။ ကျေးရွာအုပ်စု စီမံကိန်းလုပ်ငန်းခွဲရွေးချယ်ခြင်း (ပုံစံ ၄)

ပုံစံ - ၈ - ၄

ကျေးရွာအုပ်စုစီမံကိန်းလုပ်ငန်းခွဲရွေးချယ်ခြင်းပုံစံ (Form PC 4)

လမ်းညွှန်ချက်၊ စီမံကိန်းလုပ်ငန်းခွဲရွေးချယ်မှုအစည်းအဝေးပြီးနောက်တွင် ကျေးရွာအုပ်စုမှ CF/TF တို့၏ အကူအညီရယူ၍ ကျေးရွာစီထောက်ကော်မတီမှ လက်မှတ်ရေးထိုးပြီး အဆိုပါပုံစံအား ပြည့်စုံအောင်ဖြည့်သွင်းရမည်။ ဤပုံစံအား ပြည့်စုံစွာဖြည့်သွင်းပြီးပါက ကျေးရွာအုပ်စုမှ ပြီးတိုးတက်ရေးစီမံချက်တွင် TPIIC သို့ ပေးပို့ရန်အတွက် နောက်ဆက်တွဲအဖြစ် ထားရှိရမည်။ CF မှ ကျေးရွာတစ်ရွာချင်းစီ၏ စီမံကိန်းလုပ်ငန်းခွဲဆိုင်ရာ အချက်အလက်များကို MIS သို့ ထည့်သွင်းရမည်။ (ယခုနှစ်စီမံကိန်းလုပ်ငန်းခွဲ မလုပ်ကိုင်သော ကျေးရွာများ မပါဝင်ပါ။)

ကျေးရွာစည်းရုံးရေးမှူး/ဝန်ထမ်းအမည် ခေတ်ကျ နန်းထွန်း

နေ့စွဲ ၂၀၂၁.၁၁.၁၇ စက်ဝန်းအားအမှတ်ခြစ်ပေးပါ။ (V) စက်ဝန်း(၁) စက်ဝန်း(၂) စက်ဝန်း(၃) စက်ဝန်း(၄)

ပြည်နယ်/တိုင်း ဧရာဝတီ ငြိမ်းနယ် ဘီးလင်း ကျေးရွာအုပ်စု ရွှေရောင်မြေ

ကျေးရွာအမည်	ဆောင်ရွက်မည့် လုပ်ငန်းများ	အတိုင်းအတာ	အကျိုးစီးပွားနှင့် ရှိသူများ	အဆိုပြုတင်ပြသူ	စီမံကိန်းမှ ထည့်ဝင်မှု			စုစုပေါင်း
					ကျေးရွာမှ ထည့်ဝင်မှု	အခြားထည့်ဝင်မှု (ဖော်ပြပါ) ထည့်ဝင်ငွေ အမည်/အဖွဲ့	စုစုပေါင်း	
ရွှေရောင်မြေ	ကျေးရွာအုပ်စု စီမံကိန်းအောက်တွင် ရောက်ရှိခြင်း	၄၀' x ၄'	၆၆၄	<input type="checkbox"/> ကျား <input type="checkbox"/> မ <input type="checkbox"/> ကျား+မ	၂,၂၄၀,၀၀၀/-	၂,၁၇၆,၂၁၀/-		
မာရ်ကုန်း	ဝတ်လမ်းဖြင့် ဖြန့်ဖြူးရေးနှင့် (၂)စင်း	၁၈၀' x ၉' x ၁၂(၉ x ၃၂)	၃၃၃	<input type="checkbox"/> ကျား <input type="checkbox"/> မ <input type="checkbox"/> ကျား+မ	၁၃,၀၀၀,၀၀၀/-			

စတုဂံ	ဝတ်လမ်းဖြင့် ဖြန့်ဖြူးရေးနှင့် (၂)စင်း	၁၄၀' x ၁၅' x ၉' x ၁၅' x ၉' x ၉'	၄၈၃		၁၂,၀၀၀,၀၀၀/-		
ပွား	ကျေးရွာအုပ်စု စီမံကိန်းအောက်တွင် ရောက်ရှိခြင်း	၄၀' x ၄၀' x ၁၂'	၅၃၁	<input type="checkbox"/> ကျား <input type="checkbox"/> မ <input type="checkbox"/> ကျား+မ	၁၅,၀၀၀,၀၀၀/-		
				<input type="checkbox"/> ကျား <input type="checkbox"/> မ <input type="checkbox"/> ကျား+မ			
				<input type="checkbox"/> ကျား <input type="checkbox"/> မ			

စနစ်မှန်း တိုက်ရိုက် စနစ်မှန်း ကုန်ကျစရိတ်

				<input type="checkbox"/> ကျား+မ			
--	--	--	--	---------------------------------	--	--	--

ရာထူး ကျေးရွာအုပ်စု စီ/ထောက်ကော်မတီ ဥက္ကဋ္ဌ အမည် လက်မှတ် ရက်စွဲ

၁၄။အစည်းအဝေးမှတ်တမ်းများ

မှတ်ပုံတင်ရေး၊ တွေးမြင်ရေးနှင့် ဆရာဝန်အဖွဲ့ဝင်များအား
ကျေးဇူးတင်ဆောင်ပို့ကြိုက်စွာ တက်ရောက်ကြိုဆိုပြီး ဟောပြော
ပုထိုးပေးကြိုဆိုကြောင်း (ဒုတိယအကြိမ်အားဖြင့်)

ကျေးဇူးတင်ဖွဲ့စည်းပေးခြင်းအတွက် ကျေးဇူးတင်စာရေးဆွဲခြင်း

ကျေးဇူး - ဗိုလ်မှူးအောင်

ဒီ.ပဇာနည်

အုပ်ချုပ် - ဖွဲ့စည်းရေး

၂၀-၁-၂၀၁၇

- ၁ ဒုတိယအကြိမ်အတွက် ကျေးဇူးတင်စာရေးဆွဲခြင်း ပြုပါသည်။
- ၂ ကျေးဇူးတင်စာရေးဆွဲခြင်းအတွက် ကျေးဇူးတင်စာရေးဆွဲခြင်း ပြုပါသည်။
- ၃ ကျေးဇူးတင်စာရေးဆွဲခြင်းအတွက် ကျေးဇူးတင်စာရေးဆွဲခြင်း ပြုပါသည်။
- ၄ ကျေးဇူးတင်စာရေးဆွဲခြင်းအတွက် ကျေးဇူးတင်စာရေးဆွဲခြင်း ပြုပါသည်။
- ၅ ကျေးဇူးတင်စာရေးဆွဲခြင်းအတွက် ကျေးဇူးတင်စာရေးဆွဲခြင်း ပြုပါသည်။
- ၆ ကျေးဇူးတင်စာရေးဆွဲခြင်းအတွက် ကျေးဇူးတင်စာရေးဆွဲခြင်း ပြုပါသည်။
- ၇ ကျေးဇူးတင်စာရေးဆွဲခြင်းအတွက် ကျေးဇူးတင်စာရေးဆွဲခြင်း ပြုပါသည်။
- ၈ ကျေးဇူးတင်စာရေးဆွဲခြင်းအတွက် ကျေးဇူးတင်စာရေးဆွဲခြင်း ပြုပါသည်။
- ၉ ကျေးဇူးတင်စာရေးဆွဲခြင်းအတွက် ကျေးဇူးတင်စာရေးဆွဲခြင်း ပြုပါသည်။
- ၁၀ ကျေးဇူးတင်စာရေးဆွဲခြင်းအတွက် ကျေးဇူးတင်စာရေးဆွဲခြင်း ပြုပါသည်။

ဒီ.ပဇာနည်

အုပ်ချုပ်ရေး

အုပ်ချုပ်ရေး

၁၅။ကဏ္ဍအလိုက် အခက်အခဲမှတ်တမ်း

။ကဏ္ဍအလိုက် အခက်အခဲမှတ်တမ်း

.....မိချောင်းအိုင်.....ကျေးရွာကဏ္ဍအလိုက် ဦးစားပေးဖွံ့ဖြိုးရေးလုပ်ငန်းများ

ကဏ္ဍအလိုက် အခက်အခဲမှတ်တမ်း
(မိချောင်းအိုင်)ကျေးရွာ ကဏ္ဍအလိုက် ဦးစားပေးဖွံ့ဖြိုးရေးလုပ်ငန်းများ

	အဆင့်	လုပ်ငန်း	အဆိုပြုသူ	လ/နှစ်	လုပ်ဆောင်ပမာဏ	ပြင်ပမှထောက်ပံ့ပမာဏ
အခြေခံအထောက်အပံ့	၁	ရွာကွင်း စစ်ဆေးခြင်း	ကျား/မ	၂၀၁၈	၂၀၀၀	ပျဉ်းမနားမြို့နယ်
	၂	ကျေးရွာအထက်ရေပေးစနစ်	ကျား/မ	၂၀၁၉	၂	၂
	၃	ရွာကွင်း ရေပေးစနစ်	ကျား/မ	၂၀၂၀	၂	၂
	၄	ကျေးရွာ	ကျား/မ	၂၀၂၀	၂	၂
	၅		ကျား/မ			
	၆		ကျား/မ			
	၇		ကျား/မ			
	၈		ကျား/မ			
အထောက်အပံ့အကူအညီ	၁	ရွာကွင်းဖွံ့ဖြိုးရေး	ကျား/မ	၂၀၁၇	၂၀၀၀	ပျဉ်းမနားမြို့နယ်
	၂	ကျေးရွာအထက်ရေပေးစနစ်	ကျား/မ	၂	၂	၂
	၃	ရွာကွင်းဖွံ့ဖြိုးရေး	ကျား/မ	၂	၂	၂
	၄		ကျား/မ			
	၅		ကျား/မ			
	၆		ကျား/မ			
	၇		ကျား/မ			
	၈		ကျား/မ			
	၉		ကျား/မ			
	၁၀		ကျား/မ			
ကျေးရွာအထက်ရေပေးစနစ်	၁		ကျား/မ			
	၂		ကျား/မ			
	၃		ကျား/မ			
	၄		ကျား/မ			
	၅		ကျား/မ			
ပညာရေး	၁	ကျေးရွာအထက်ရေပေးစနစ်	ကျား/မ	၂၀၁၇	၂၀၀၀	ပျဉ်းမနားမြို့နယ်
	၂		ကျား/မ			(ပျဉ်းမနား)
	၃		ကျား/မ			
	၄		ကျား/မ			
	၅		ကျား/မ			
အခြား	၁		ကျား/မ			
	၂		ကျား/မ			
	၃		ကျား/မ			