

ပြည်ထောင်စု သမ္မတ မြန်မာနိုင်ငံတော်အစိုးရ
စိုက်ပျိုးရေး၊ မွေးမြူရေးနှင့် ဆည်မြောင်းဝန်ကြီးဌာန
ကျေးလက်ဒေသဖွံ့ဖြိုးတိုးတက်ရေးဦးစီးဌာန
ဘီးလင်းမြို့နယ်



National Community Driven Development Project
လူထုဗဟိုပြုစီမံကိန်း

ဘီးလင်းမြို့နယ်

၂၀၁၇ ခုနှစ်

ခလိုင်စောကျေးရွာ

မာတိကာ

စဉ်	အကြောင်းအရာ	စာမျက်နှာ
၁။	မာတိကာ	၁
၂။	ဘီးလင်းမြို့နယ်မြေပုံ	၂
၃။	ကျေးရွာအုပ်စုမြေပုံ	၃
၄။	ကျေးရွာအခြေခံအချက်အလက်များ	၄-၅
၅။	လူထုပူးပေါင်းပါဝင်သော လူမှုဆန်းစစ်ခြင်းနှင့် အကဲဖြတ်ခြင်း လုပ်ငန်းစဉ် (PSA/PRA) အကျဉ်ချုပ်ဇယား	၆
၆။	(က) လူမှုရေး အရင်းအမြစ်ပြုပြင်မှုနှင့် သုံးသပ်ချက်	၇-၈
	(ခ) ဥစ္စာဓန ကြွယ်ဝမှု အဆင့်အတန်း သတ်မှတ်ခြင်းနှင့် အသက်မွေးဝမ်း ကျောင်း ပြဇယားနှင့် သုံးသပ်ချက်များ	၉-၁၀
	ဂ။ အရင်းအမြစ် ပိုင်ဆိုင်မှု သုံးသပ်ခြင်း	၁၁-၁၃
	ဃ။ ရာသီခွင်ပြ ပြက္ခဒိန်နှင့် သုံးသပ်ခြင်း	၁၄-၁၅
	င။ ပင့်ကူအိမ်သုံးသပ်ခြင်း	၁၆-၁၇
	စ။ ဗင်းကာချပ်	၁၈-၁၉
	ဆ။ အမျိုးသား/အမျိုးသမီး အခက်အခဲများ	၂၀
	ဇ။ ကျေးရွာမျှော်မှန်းချက်(အမျိုးသား/အမျိုးသမီး)	၂၁
	ဈ။ ကျေးရွာဦးစားပေးလုပ်ငန်းများ	၂၂
၇။	ကော်မတီဝင်များရွေးချယ်ခြင်းနှင့်ကျေးရွာဖွံ့ဖြိုးရေးအစီအစဉ်ဆောင်ရွက်မှုမှတ်တမ်း ခါတ်ပုံများ	၂၃
၈။	ကော်မတီဝင်များစာရင်း	၂၄
၉။	ကျေးရွာ အချက်အလက်ပုံစံ(၁)	၂၅-၂၇
၁၀။	စီမံကိန်း အချိန်စက်ဝန်းအချိန်ဇယား(ပုံစံ ၂)	၂၈
၁၁။	ကျေးရွာဖွံ့ဖြိုးရေးဦးစားပေးအစီအစဉ်(ပုံစံ ၃)	၂၉-၃၁
၁၂။	ကျေးရွာအုပ်စု စီမံကိန်းလုပ်ငန်းခွဲရွေးချယ်ခြင်း(ပုံစံ ၄)	၃၂-၃၃
၁၃။	အစည်းအဝေးမှတ်တမ်းများ	၃၄-၃၅
၁၄။	ကဏ္ဍအလိုက် အခက်အခဲမှတ်တမ်း	၃၆

ဘီးလင်းမြို့နယ် အခြေပြမြေပုံ



မရမ်းကုန်းကျေးရွာအုပ်စုပြင်မြေပုံ

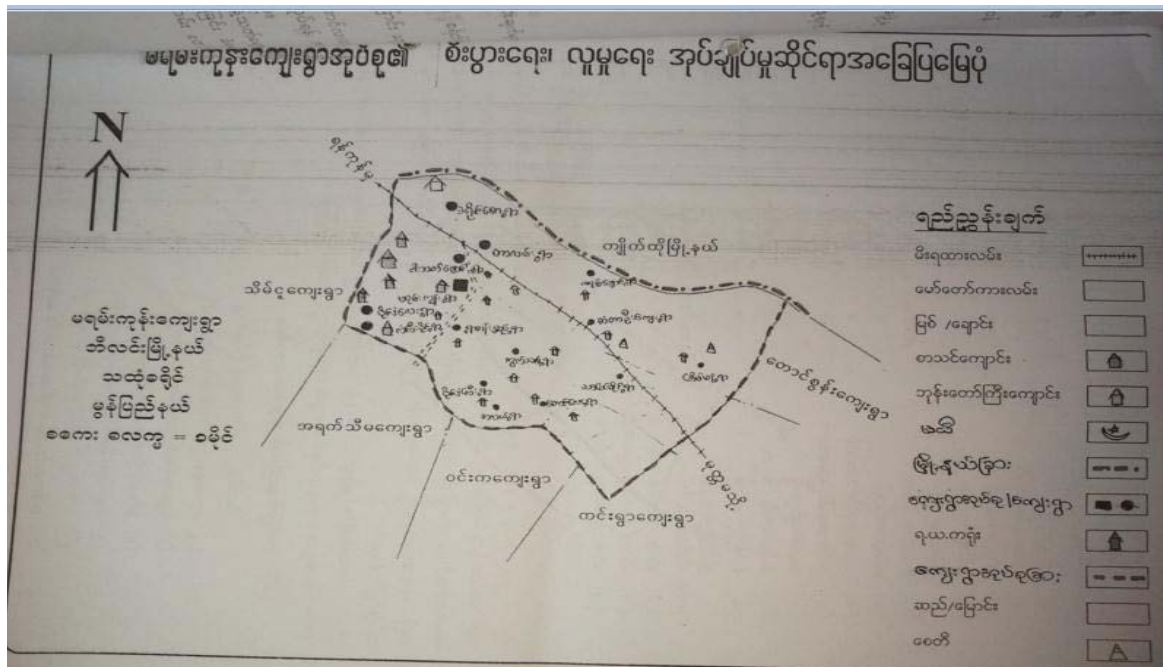

၃။ မရမ်းကုန်းကျေးရွာအုပ်စုတွင် ပါဝင်သော ကျေးရွာများစာရင်း

- ၁။မရမ်းကုန်း
- ၂။ငါးဘတ်ချောင်
- ၃။ပိုင်ဒံလေး
- ၄။ပိုင်ဒံကြီး
- ၅။ကြိမ်ဖန်
- ၆။ရွာတန်းရှည်
- ၇။ကံကြီးပိုင်
- ၈။အလယ်ရွာ
- ၉။ကုရင်ချောင်
- ၁၀။တာလမ်း
- ၁၁။မရမ်းကုန်းခြံ
- ၁၂။မရမ်းကုန်းကွက်သစ်
- ၁၃။တံတားဦး
- ၁၄။ခလိုင်စော
- ၁၅။တောင်လေး
- ၁၆။သပြေမြိုင်

၄။ ကျေးရွာ အခြေခံအချက်အလက်များ

မွန်ပြည်နယ်၊ ဘီးလင်းမြို့နယ်၊မရမ်းကုန်းကျေးရွာအုပ်စု၊ ခလိုင်စောကျေးရွာသည် ဘီးလင်းမြို့ ၏ အနောက်မြောက်ဘက်တွင်တည်ရှိသည်။

ကျေးရွာအတွင်းရှိ စုစုပေါင်းအိမ်ထောင်စုနှင့် လူဦးရေ

အိမ်ထောင်စု	ကျား	မ	စုစုပေါင်း
၂၁	၄၀	၅၀	၉၀

လူနည်းစု၊လူမျိုးစု အိမ်ထောင်စု

အမျိုးအစား	အိမ်ထောင်စု	ကျား	မ	စုစုပေါင်း
ဗမာ	၂၁	၄၀	၅၀	၉၀
ကရင်				
မွန်				

ထိခိုက်လွယ် အိမ်ထောင်စု

ထိခိုက်လွယ်အုပ်စု	အိမ်ထောင်စု	ကျား	မ	စုစုပေါင်း
သက်ကြီးရွယ်အို				
အမျိုးသမီးဦးဆောင်				
မသန်စွမ်း				
မြေယာမဲ့				

ကျေးရွာရှိ အခြေခံအဆောက်အအုံများ

ပညာရေး	ခြစ်ပါ	ကျန်းမာရေး	ခြစ်ပါ	ဘာသာရေး	ခြစ်ပါ
အထက်တန်းကျောင်း		ဆေးရုံ		ဘုရား/စေတီ	
အလယ်တန်းကျောင်း		ကျန်းမာရေးဌာန		ဘုန်းကြီးကျောင်း	✓
မူလတန်းကျောင်း	✓	ကျန်းမာရေးဌာနခွဲ		ဟိန္ဒူဘုရားကျောင်း	
မူကြိုကျောင်း		ဆေးခန်း		ခရစ်ယာန်ဘုရားကျောင်း	
အခြား		အခြား		ဗလီ	
မှတ်ချက်		မှတ်ချက်		မှတ်ချက်	

အဓိကစီးပွားရေးလုပ်ငန်းများ

စိုက်ပျိုးရေး	မွေးမြူရေး	အသေးစားစီးပွားရေးလုပ်ငန်းများ	အခြား

ကျေးရွာအတွင်း အဓိကပိုင်ဆိုင်မှုများ

ကျေးရွာပိုင်ဆိုင်မှုများ	စိုက်ပျိုးရေး	စားကျက်မြေ	သစ်တောမြေ	သဲ/ကျောက်ရရှိမှု	ရေတွင်း/ရေကန်	စက်ရေတွင်း
အရေအတွက်						
ကျေးရွာပိုင်ဆိုင်မှုများ						
အရေအတွက်						

ကျေးရွာအတွင်း အခြားပိုင်ဆိုင်မှုများ

ကျေးရွာပိုင်ဆိုင်မှုများ	ရေတင်စက်	ထွန်	ထယ်	ကျွဲ	နွား	အခြား
အရေအတွက်						
ကျေးရွာပိုင်ဆိုင်မှုများ						
အရေအတွက်						

အခြားကျေးရွာရှိ အသုံးပြုနိုင်သော အရင်းအမြစ်/အချက်အလက်များ

အရင်းအမြစ်	ဆေးခန်း	မူလတန်းကျောင်း	ဈေး	ကျွမ်းကျင်လုပ်သား	လုပ်သား	မြေတူးစက်	လမ်းကြိတ်စက်
အရေအတွက်							

၅။လူထုပူးပေါင်းပါဝင်သော လူမှုဆန်းစစ်ခြင်းနှင့် အကဲဖြတ်ခြင်း လုပ်ငန်းစဉ်(PSA/PRA) အကျဉ်ချုပ်ဇယား

လူထုပူးပေါင်းပါဝင်သော လူမှုဆန်းစစ်ခြင်းနှင့် အကဲဖြတ်ခြင်း လုပ်ငန်းစဉ် (PSA/PRA) အကျဉ်ချုပ်ဇယား

စဉ်	အကျဉ်ချုပ်	ပုံစံ	နည်းလမ်း	အကြာချိန်			အခြားအချက်အလက်
				ရက်	ပတ်	ပတ်	
၁	လူထုပူးပေါင်းပါဝင်သော လူမှုဆန်းစစ်ခြင်း (Focus Group)	၂၀	၁၅	၃၆		လူထုပူးပေါင်းပါဝင်သော လူမှုဆန်းစစ်ခြင်း ဖြစ်စေရန်အတွက် အချိန်ပိုမိုယူရမည်။ အချိန်ပိုမိုယူရမည်။	
၂	ရက်စွဲပြင်ဆင်ခြင်း (Calendar)	၂၀	၁၅	၃၆		ရက်စွဲပြင်ဆင်ခြင်းအတွက် အချိန်ပိုမိုယူရမည်။ အချိန်ပိုမိုယူရမည်။	
၃	လူထုပူးပေါင်းပါဝင်သော လူမှုဆန်းစစ်ခြင်း (Interview)	၂၀	၁၅	၃၆		လူထုပူးပေါင်းပါဝင်သော လူမှုဆန်းစစ်ခြင်းအတွက် အချိန်ပိုမိုယူရမည်။ အချိန်ပိုမိုယူရမည်။	
၄	ပြဿနာအကျဉ်ချုပ် (Problem tree)					ပြဿနာအကျဉ်ချုပ်အတွက် အချိန်ပိုမိုယူရမည်။ အချိန်ပိုမိုယူရမည်။	
၅	ပြဿနာအကျဉ်ချုပ် (Problem tree)					ပြဿနာအကျဉ်ချုပ်အတွက် အချိန်ပိုမိုယူရမည်။ အချိန်ပိုမိုယူရမည်။	
၆	လူထုပူးပေါင်းပါဝင်သော လူမှုဆန်းစစ်ခြင်း (Interview)	၂၀	၁၅	၃၆		လူထုပူးပေါင်းပါဝင်သော လူမှုဆန်းစစ်ခြင်းအတွက် အချိန်ပိုမိုယူရမည်။ အချိန်ပိုမိုယူရမည်။	
၇	အင်္ဂါအမှတ်ပြင်ဆင်ခြင်း (Venn Diagram)					အင်္ဂါအမှတ်ပြင်ဆင်ခြင်းအတွက် အချိန်ပိုမိုယူရမည်။ အချိန်ပိုမိုယူရမည်။	
၈	အင်္ဂါအမှတ်ပြင်ဆင်ခြင်း (Venn Diagram)					အင်္ဂါအမှတ်ပြင်ဆင်ခြင်းအတွက် အချိန်ပိုမိုယူရမည်။ အချိန်ပိုမိုယူရမည်။	
၉	ပြဿနာအကျဉ်ချုပ် (Problem tree)					ပြဿနာအကျဉ်ချုပ်အတွက် အချိန်ပိုမိုယူရမည်။ အချိန်ပိုမိုယူရမည်။	

၆။(က)လူမှုရေး အရင်းအမြစ်ပြမြေပုံ

မိုးခေါင်စေ့၊ ကုလေးမြို့၊ မကွေးတိုင်းဒေသကြီး

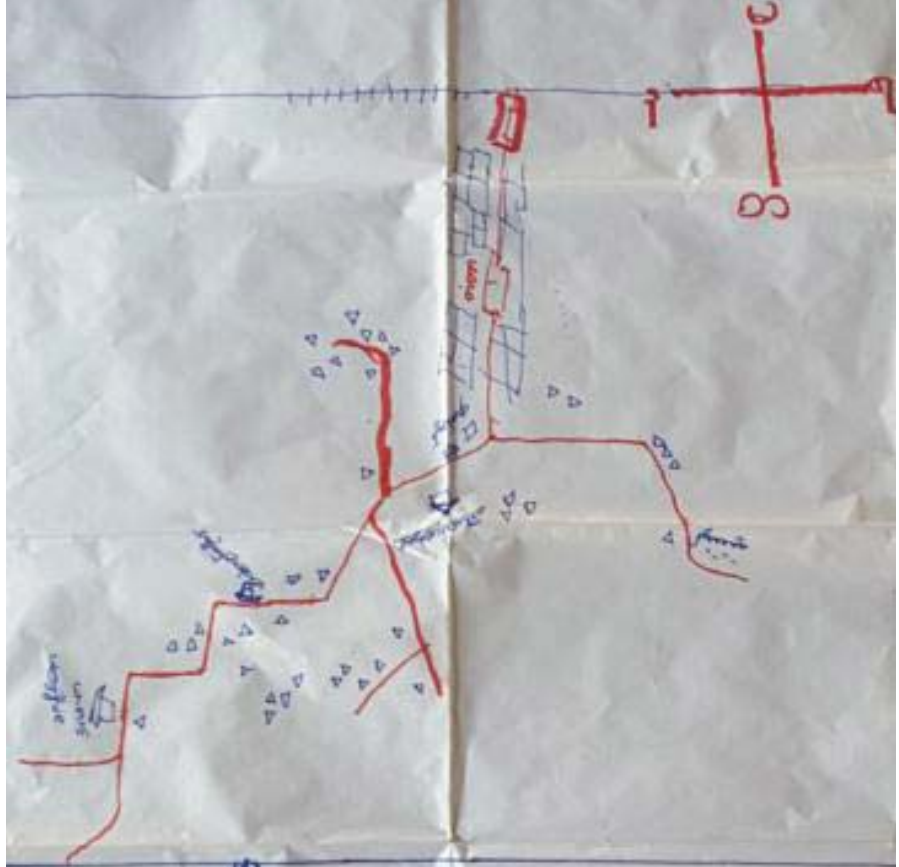

- အိမ်ထောင်စု = အ.ပ.က.က. ကျောင်း
- အိမ် = အိမ်
- ကျောင်း = ကျောင်း
- ကျေးရွာ = ကျေးရွာ
- ကျေးရွာ = ကျေးရွာ
- ကျေးရွာ = ကျေးရွာ
- ကျေးရွာ = ကျေးရွာ

ခ။ဥစ္စာဓန ကြွယ်ဝမှု အဆင့်အတန်း သတ်မှတ်ခြင်းနှင့် အသက်မွေးဝမ်းကျောင်းပြဇယား

ကျေးရွာ-ခလိုင်စော
အုပ်စု - မရမ်းကုန်း

နေ့စွဲ- ၁၆.၁.၂၀၁၇

ဥစ္စာ ခန့်မှန်းကြွယ်ဝမှု အဆင့်သတ်မှတ်ခြင်း

ကျေးရွာ-ခလိုင်စော
အုပ်စု = ရှေးကုန်း

မြီအုပ် = ၁၀၀၀
ရက်စွဲ = ၁၆.၁.၂၀၁၇

အဆင့်	သတ်မှတ်ချက်	အိမ်ထောင်စုအရေအတွက်	ရာခိုင်နှုန်း
မြေလည်သော အုပ်စု	မြေလည်သော မြေပိုင်ဆိုင်မှု ရှိသူများ	၃	၁၄%
အသီးအတန့် အုပ်စု	ပျင်၊ နွယ်၊ ချိုင့်၊ မြေ၊ မြေပိုင်ဆိုင်မှု ရှိသူများ	၁၂	၅၇%
ယဇ္ဇလည်သည့် အုပ်စု	ဝါး၊ မြေ၊ မြေပိုင်ဆိုင်မှု ရှိသူများ	၃၅	၂၉%

ပိတ်ဆို့ရေးသူ = ကျားပတ် + မ (၁၅)
စုစုပေါင်း = ၂၂၅) မြို့

ဒို့ဆောင်ရေးဌာန၊ ဝါးလှေဘို
ဗဟိုဌာန၊ မြို့မိမိ

အကျဉ်းချုပ်ထိန်းချုပ်မှုဇယား

အကျဉ်းချုပ် = ခရီးစဉ်

အချက် = ဖရိုဖတ်



ဃ။ ရာသီခွင်ပြ ပြက္ခဒိန်

ကျေးရွာ-ခလိုင်စော အုပ်စု - မရမ်းကုန်း

နေ့စွဲ- ၁၆.၁.၂၀၁၇

ရာသီဥတုဇယား

အရှေ့-ဌေး = ခလိုင်စော

အနောက် = အရှေ့ မရမ်းကုန်း

မြို့နယ်အလိုက်

ရက်စွဲ = ၁၆.၁.၂၀၁၇

အခြေအနေအထား	အပူ	အအေး	အပူ	အအေး	အပူ	အအေး	အပူ	အအေး	အပူ	အအေး	အပူ	အအေး	ရက်စွဲ
အပူအအေး	☀	☀	☀	☁	☁	☀	☁	☀	☁	☀	☁	☀	☀ = ဝေ
မိုးရွာခြင်း	☔	☔	☔	☔	☔	☔	☔	☔	☔	☔	☔	☔	☔ = ကွန်ဒွန်
အပူအအေး	☀	☀	☀	☀	☀	☀	☀	☀	☀	☀	☀	☀	☀ = ဝေအုတ်
အပူအအေး	☀	☀	☀	☀	☀	☀	☀	☀	☀	☀	☀	☀	☀ = ပိစောအုတ်
အပူအအေး	☀	☀	☀	☀	☀	☀	☀	☀	☀	☀	☀	☀	☀ = သင်္ကန်း
အပူအအေး	☀	☀	☀	☀	☀	☀	☀	☀	☀	☀	☀	☀	☀ = ထီးပိုင်

ပိစောအုတ် = ကျေးရွာ (၁၀) + မရမ်းကုန်း (၁၅)

ရက်စွဲ = ၁၅

ပိစောအုတ် = မရမ်းကုန်း

ပျက်ထက်တန်း = မရမ်းကုန်း

သုံးသပ်ချက်

- ရာသီနှစ်ပေါင်းများစွာ နှစ်စဉ်
(အစွမ်းအားဖြင့် နှစ်စဉ်စစ်ကြည့်ပါ။)
- * ရာသီဥတု စာရင်းစာရင်းများနှင့် ရွေးချယ်ထားသည့် ရာသီဥတု သို့မဟုတ် ရာသီဥတု နှစ်စဉ် စာရင်းများကို စစ်ဆေးရန် လိုအပ်ပါသည်။
 - * နှစ်ပေါင်းများစွာတွင် နှစ်စဉ် စစ်ကြည့်ပါ။ ။ အောက်ဖော်ပြပါအတိုင်း နှစ်စဉ် စစ်ကြည့်ပါ။
 - * ရွေးချယ်ထားသည့် နှစ်စဉ် စစ်ကြည့်ပါ။ ။ အောက်ဖော်ပြပါအတိုင်း စစ်ကြည့်ပါ။
 - * ရာသီဥတု စာရင်းစာရင်းများကို စစ်ဆေးရန် လိုအပ်ပါသည်။ ။ အောက်ဖော်ပြပါအတိုင်း စစ်ကြည့်ပါ။
 - * နှစ်စဉ် စစ်ကြည့်ပါ။ ။ အောက်ဖော်ပြပါအတိုင်း စစ်ကြည့်ပါ။
 - * ရာသီဥတု စာရင်းစာရင်းများကို စစ်ဆေးရန် လိုအပ်ပါသည်။ ။ အောက်ဖော်ပြပါအတိုင်း စစ်ကြည့်ပါ။
 - * ရာသီဥတု စာရင်းစာရင်းများကို စစ်ဆေးရန် လိုအပ်ပါသည်။ ။ အောက်ဖော်ပြပါအတိုင်း စစ်ကြည့်ပါ။

ဆ။အမျိုးသား/အမျိုးသမီး အခက်အခဲများ

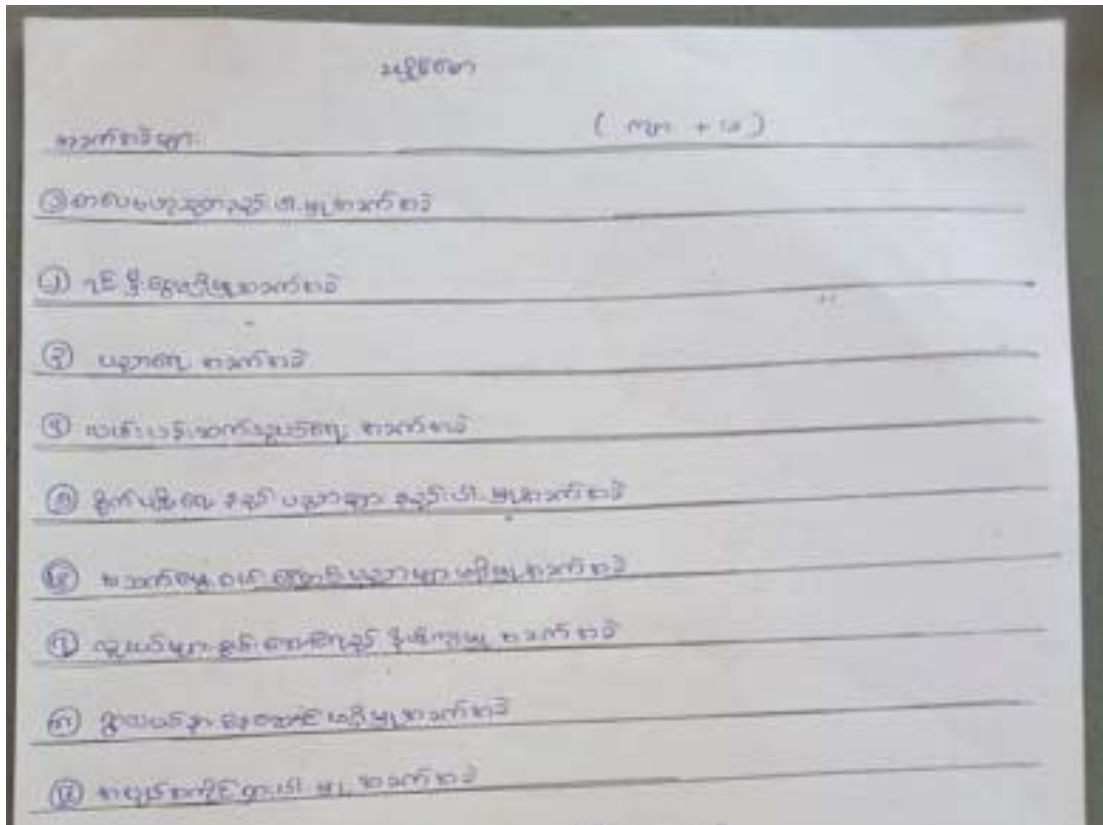

၈။ကျေးရွာမျှော်မှန်းချက်(အမျိုးသား/အမျိုးသမီး)

ပျော်ဖွယ်ရာ	ငါ့ကျေးရွာ
၁) စာအုပ်အထိ မရောက်ရသေးဘဲ	
၂) စာအုပ်အထိ မရောက်ရသေးဘဲ	
၃) စာအုပ်အထိ မရောက်ရသေးဘဲ	
၄) စာအုပ်အထိ မရောက်ရသေးဘဲ	
၅) စာအုပ်အထိ မရောက်ရသေးဘဲ	
၆) စာအုပ်အထိ မရောက်ရသေးဘဲ	
၇) စာအုပ်အထိ မရောက်ရသေးဘဲ	
၈) စာအုပ်အထိ မရောက်ရသေးဘဲ	

ကျွန်းစားပေးလုပ်ငန်းများ

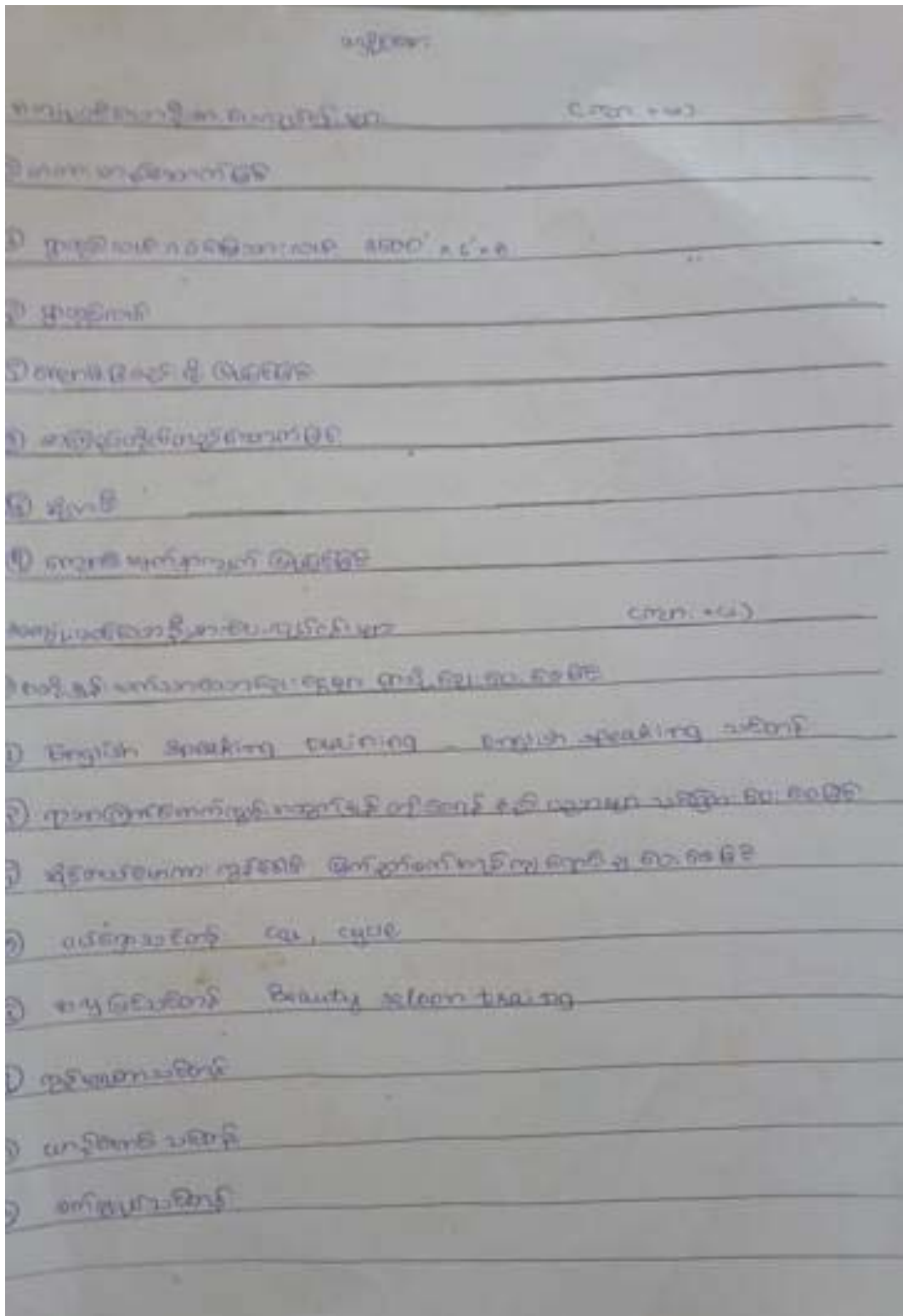

၇။ကော်မတီဝင်များရွေးချယ်ခြင်းနှင့်ကျေးရွာဖွံ့ဖြိုးရေးအစီအစဉ်ဆောင်ရွက်မှုမှတ်တမ်းခါတ်ပုံများ



၈။ ကော်မတီဝင်များစာရင်း

ကျေးရွာ- ခလိုင်စော

ကျေးရွာအုပ်စု- မရမ်းကုန်း

ဘီးလင်းမြို့နယ်

ပထမကြိမ် အလုပ်အကိုင် ၁၅.၁.၂၀၁၆
 ဒုတိယကြိမ် အလုပ်အကိုင် ၁၆.၁.၂၀၁၆
 ကော်မတီဝင်စာရင်းအရင်းအမြစ်
 ကျေးရွာအုပ်စု- မရမ်းကုန်း ဘီးလင်းမြို့နယ်

အမည်	မှူးအမည်	အဖွဲ့အစည်းအမည်	လူမျိုး	အသက်	ကျား/မ	ရန်ပုံငွေ
ဦးမြင့်မြင့်	ဦးစောအောင်	အထောက်အကူ	ဗမာ	၃၆	ကျား	၀၄၈၈၇၅၅၈၄၅
အောင်မင်း	"	မူလအဖွဲ့	ဗမာ	၄၇	မ	၀၄၇၈၀၄၇၈၅၇၈
ဦးအောင်စိန်	အောင်စိန်	အထောက်အကူ	ဗမာ	၄၈	ကျား	၀၄၇၇၂၈၅၀၀၆
ဦးစော	အောင်စော	အထောက်အကူ	ဗမာ	၄၀	ကျား	၀၄၄၅၅၂၅၈၄၅
ဦးမြင့်မြင့်	အောင်မြင့်	အထောက်အကူ	ဗမာ	၂၈	ကျား	၀၄၇၇၈၅၄၅၅၅
အောင်စော	အောင်စော	မူလအဖွဲ့	ဗမာ	၄၅	မ	၀၄၇၅၅၅၄၇၅၅
ဦးစောအောင်	အောင်စော	မူလအဖွဲ့	ဗမာ	၄၆	ကျား	-
ဦးစော	အောင်စော	မူလအဖွဲ့	ဗမာ	၅၂	ကျား	၀၄၄၅၅၅၅၅၅
အောင်စော	အောင်စော	မူလအဖွဲ့	ဗမာ	၄၅	မ	၀၄၄၅၅၅၅၅၅
ဦးစော	အောင်စော	အထောက်အကူ	ဗမာ	၅၂	ကျား	၀၄၇၇၅၅၅၅၅
အောင်စော	အောင်စော	မူလအဖွဲ့	ဗမာ	၄၅	မ	-
ဦးစော	အောင်စော	အထောက်အကူ	ဗမာ	၅၂	ကျား	၀၄၇၇၅၅၅၅၅
အောင်စော	အောင်စော	မူလအဖွဲ့	ဗမာ	၅၅	မ	၀၄၇၇၅၅၅၅၅
ဦးစော	အောင်စော	အထောက်အကူ	ဗမာ	၅၅	ကျား	၀၄၇၇၅၅၅၅၅
အောင်စော	အောင်စော	မူလအဖွဲ့	ဗမာ	၅၅	မ	၀၄၇၇၅၅၅၅၅
ဦးစော	အောင်စော	အထောက်အကူ	ဗမာ	၅၅	ကျား	၀၄၇၇၅၅၅၅၅
အောင်စော	အောင်စော	မူလအဖွဲ့	ဗမာ	၅၅	မ	၀၄၇၇၅၅၅၅၅

(၁၀) မဟာမိတ်တို့၏ အကျိုးအမြတ်များ

အကျိုးအမြတ်များကို မြန်မာနိုင်ငံတော် အစိုးရအဖွဲ့မှ ထိန်းချုပ်စီမံခန့်ခွဲရမည်။

(၁၁) အကျိုးအမြတ်များကို အစိုးရအဖွဲ့မှ ထိန်းချုပ်စီမံခန့်ခွဲရမည်။

အကျိုးအမြတ်များကို မြန်မာနိုင်ငံတော် အစိုးရအဖွဲ့မှ ထိန်းချုပ်စီမံခန့်ခွဲရမည်။

(၁) _____
(၂) _____

(၁၂) အကျိုးအမြတ်များကို မြန်မာနိုင်ငံ (GAC) မှ ထိန်းချုပ်စီမံခန့်ခွဲရမည်။
အကျိုးအမြတ်များကို မြန်မာနိုင်ငံ (GAC) မှ ထိန်းချုပ်စီမံခန့်ခွဲရမည်။

အကျိုးအမြတ်များ

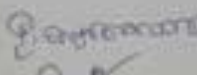
အဖွဲ့ဝင် 
ရက်စွဲ ၁၄. ၂. ၂၀၁၇

အကျိုးအမြတ်များ

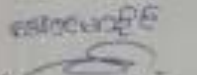
အဖွဲ့ဝင် 
ရက်စွဲ ၁၄. ၂. ၂၀၁၇

၁၀။စီမံကိန်း အချိန်စက်ဝန်းအချိန်ဇယား(ပုံစံ ၂)

ပုံစံ - ၈ - ၂ - စီမံကိန်းစက်ဝန်းအချိန်ဇယား (PC 2)

လမ်းညွှန်ချက်၊ သက်ဆိုင်ရာလူထုဆောင်ရွက်ရေးအဖွဲ့/လက်ထောက်နှင့်ညွှန်ကြားမှုဦးစီးဌာနမှ စီမံကိန်းစက်ဝန်းအဆင့်တစ်ခုစီပြီးစီးပြီး ဝေခွဲမှုနှင့် ဝေခွဲမှုအုပ်စုအတွက် ဤပုံစံကို ဖြည့်သွင်းရမည်။

စီမံကိန်းအမျိုးအမည်: မိုးရေချိန်

ခန့်မှန်းစတင်ရက်: ၁၆-၁-၂၀၁၇ စက်ဝန်းအမျိုးအမည်: စက်ဝန်း(၁) စက်ဝန်း(၂) စက်ဝန်း(၃)

ပြင်ဆင်/တိုင်း: ဗို ဦးနှစ်: ၁၆၀၆ ဝေခွဲမှုအုပ်စု: မင်းမာတန်း ဝေခွဲမှု: ၁၆၀၆

စီမံကိန်းအဆင့်ဖွဲ့စည်းမှုအဆင့်များ	ခန့်မှန်း		အစဉ်အဆင့်တွင်စက်ဝန်းအုပ်စုအစုအဝေး			
	စတင်သည့် ခန့်	ပြီးဆုံးသည့်ခန့်	အမျိုးအမည် အစုအဝေး	အမျိုးအမည် အစုအဝေး	စီမံကိန်း အစုအဝေး	လူမှုစုတက်ရောက်သူ အစုအဝေးနှင့် လူမှုစုအမည်
၁။ ဝေခွဲမှုစီမံကိန်း မိတ်ဆက်အစဉ်အခင်း	၁၅-၁-၂၀၁၇	၁၅-၁-၂၀၁၇	၂၀	၀၅	၃၆	၁၆၈ ၃၆
၂။ ဝေခွဲမှုနှင့် ဦးစီးရေး စီမံချက်ရေးဆွဲခြင်း အစဉ်အခင်း	၁၆-၁-၂၀၁၇	၁၆-၁-၂၀၁၇	၂၀	၀၅	၃၆	၁၆၈ ၃၆
၃။ ဝေခွဲမှုအုပ်စု လုပ်ငန်းဆိုင်ရာဖွဲ့စည်းမှုအစဉ်အခင်း	၁၅-၁-၂၀၁၇	၁၅-၁-၂၀၁၇	၃၀	၂၃	၅၃	၂၄၆ ၅၃
၄။ ဦးနှစ်အဆင့် စီမံကိန်းရေးဆွဲရေးနှင့် အကောင်အထည်ဖော်ရေးစက်မတီ၏ စီမံကိန်း သုံးသပ်မှု အစဉ်အခင်း			မရှိ	မရှိ	မရှိ	၈၁၆ ၅၃
၅။ ဦးနှစ် စီမံကိန်းရေးဆွဲရေးနှင့် အကောင်အထည်ဖော်ရေး စက်မတီ၏ဆုံးဖြတ်မှုကို ရွာသို့ အသိပေး အကြောင်းကြားသည့် အစဉ်အခင်း						မရှိ
၆။ စီမံကိန်းလုပ်ငန်းဆိုင်ရာစီမံချက်ရေးဆွဲခြင်း အစဉ်အခင်း						
၆.၁။ စီမံကိန်းလုပ်ငန်း အကောင်အထည်ဖော်ရေးအစီအစဉ် ရေးဆွဲခြင်း						

၁	အခြေခံအားဖြင့် အားပေးမှု	၁	အခြေခံအားဖြင့် အားပေးမှု
၂			

အခြေခံအားဖြင့် အားပေးမှု (၁) အခြေခံအားဖြင့် အားပေးမှု

အမျိုးအစား	အခြေခံအားဖြင့် အားပေးမှု	အခြေခံအားဖြင့် အားပေးမှု	အခြေခံအားဖြင့် အားပေးမှု	အခြေခံအားဖြင့် အားပေးမှု
၁	အခြေခံအားဖြင့် အားပေးမှု	၁		
၂	အခြေခံအားဖြင့် အားပေးမှု	၂		
၃	အခြေခံအားဖြင့် အားပေးမှု	၃		
၄	အခြေခံအားဖြင့် အားပေးမှု	၄		
၅	အခြေခံအားဖြင့် အားပေးမှု	၅		
၆	အခြေခံအားဖြင့် အားပေးမှု	၆		
၇	အခြေခံအားဖြင့် အားပေးမှု	၇		
၈				
၉				
၁၀				
၁၁				
၁၂				

Ան Երզնկանի վանքի (Գ) թանգարտի արժեքները խոստովանելու համար հարկարկող հարկի ամսանկարագրերը

Քանակ	Արժեքները խոստովանելու համար հարկարկող հարկի ամսանկարագրերը	Վանքի (ամսանկար/ ամսանկարագրերի ամբողջը)	Վանքի արժեք
0	Հարկի ամսանկարագրերը և արժեքները	1970 + 0	
1	Հարկի ամսանկարագրերը	.	
2	Հարկի ամսանկարագրերը և արժեքները	.	
3	Հարկի ամսանկարագրերը և արժեքները	.	
4	Հարկի ամսանկարագրերը	.	
5	Հարկի ամսանկարագրերը	.	
6	Հարկի ամսանկարագրերը	.	
7	Հարկի ամսանկարագրերը	.	
8	Հարկի ամսանկարագրերը	.	
9	Հարկի ամսանկարագրերը	.	
10	Հարկի ամսանկարագրերը	.	
11	Հարկի ամսանկարագրերը	.	
12	Հարկի ամսանկարագրերը	.	

Ամսանկարագրերը հարկարկող հարկի ամսանկարագրերը

Հարկի ամսանկարագրերը 1970 + 0 = 1970

အုပ်ချုပ်ရေး	ပြည်ထောင်စု (လက်ထောက်)	၅၅၀၀၀၆၆၆	၁၁၁	၀.၀၀၀ ၀.၀၀ ၀.၀၀၀+၀	၅၅၀၀၀၀၀		၅၅၀၀၀၀၀
အခြား	ပြည်ထောင်စု (လက်ထောက်)	၅၅၀၀၀၆၆၆	၁၁၁	၀.၀၀၀ ၀.၀၀ ၀.၀၀၀+၀	၅၅၀၀၀၀၀	၅၅၀၀၀၀၀	၅၅၀၀၀၀၀
				၀.၀၀၀ ၀.၀၀			

အုပ်ချုပ်ရေး				အခြား			
			၀.၀၀၀+၀	၅၅၀၀၀၀၀	၅၅၀၀၀၀၀	၅၅၀၀၀၀၀	၅၅၀၀၀၀၀

စာရင်းအုပ်စုနှင့် ပတ်သက်သည့် အချက်အလက်များကို ဖော်ပြပါ

$$\frac{5}{1.17} = 4.27$$

$$\frac{5}{1.17} = 4.27$$

စတုရန်း၊ စတုရန်း၊ ၂၀ အချင်းအဝန်းများရှိ
 စတုရန်းများကို ဖြည့်ထည့်ပေးပါ။
 (အချင်း ၂၀ စတုရန်း၊ ၂၀ အချင်းအဝန်းများကို
 ဖြည့်ထည့်ပေးပါ။)

စတုရန်း ၂၀ ဖြည့်ထည့်ပေးပါ။
 အချင်း ၂၀ စတုရန်း

- စတုရန်း ၂၀ ဖြည့်ထည့်ပေးပါ။
- စတုရန်း ၂၀ ဖြည့်ထည့်ပေးပါ။
- စတုရန်း ၂၀ ဖြည့်ထည့်ပေးပါ။
- စတုရန်း ၂၀ ဖြည့်ထည့်ပေးပါ။
- စတုရန်း ၂၀ ဖြည့်ထည့်ပေးပါ။
- စတုရန်း ၂၀ ဖြည့်ထည့်ပေးပါ။
- စတုရန်း ၂၀ ဖြည့်ထည့်ပေးပါ။

၁၄။ကဏ္ဍအလိုက် အခက်အခဲမှတ်တမ်း:

။ကဏ္ဍအလိုက် အခက်အခဲမှတ်တမ်း:

...ခလိုင်စော.....ကျေးရွာကဏ္ဍအလိုက် ဦးစားပေးဖွံ့ဖြိုးရေးလုပ်ငန်းများ

အမျိုးအမည်	အမျိုးအမည်	အမျိုးအမည်	အမျိုးအမည်	အမျိုးအမည်	အမျိုးအမည်
အမျိုးအမည်	၁	တိုက် အုပ်စု	၁	၁၀၀	၁၀၀
	၂	အုပ်စု	၂	၁၀၀	၁၀၀
	၃	အုပ်စု	၃	၁၀၀	၁၀၀
	၄	အုပ်စု	၄	၁၀၀	၁၀၀
	၅	အုပ်စု	၅	၁၀၀	၁၀၀
	၆	အုပ်စု	၆	၁၀၀	၁၀၀
	၇	အုပ်စု	၇	၁၀၀	၁၀၀
	၈	အုပ်စု	၈	၁၀၀	၁၀၀
အမျိုးအမည်	၁	အုပ်စု	၁	၁၀၀	၁၀၀
	၂	အုပ်စု	၂	၁၀၀	၁၀၀
	၃	အုပ်စု	၃	၁၀၀	၁၀၀
	၄	အုပ်စု	၄	၁၀၀	၁၀၀
	၅	အုပ်စု	၅	၁၀၀	၁၀၀
	၆	အုပ်စု	၆	၁၀၀	၁၀၀
	၇	အုပ်စု	၇	၁၀၀	၁၀၀
	၈	အုပ်စု	၈	၁၀၀	၁၀၀
အမျိုးအမည်	၁	အုပ်စု	၁	၁၀၀	၁၀၀
	၂	အုပ်စု	၂	၁၀၀	၁၀၀
	၃	အုပ်စု	၃	၁၀၀	၁၀၀
	၄	အုပ်စု	၄	၁၀၀	၁၀၀
	၅	အုပ်စု	၅	၁၀၀	၁၀၀
	၆	အုပ်စု	၆	၁၀၀	၁၀၀
	၇	အုပ်စု	၇	၁၀၀	၁၀၀
	၈	အုပ်စု	၈	၁၀၀	၁၀၀
အမျိုးအမည်	၁	အုပ်စု	၁	၁၀၀	၁၀၀
	၂	အုပ်စု	၂	၁၀၀	၁၀၀
	၃	အုပ်စု	၃	၁၀၀	၁၀၀
	၄	အုပ်စု	၄	၁၀၀	၁၀၀
	၅	အုပ်စု	၅	၁၀၀	၁၀၀
	၆	အုပ်စု	၆	၁၀၀	၁၀၀
	၇	အုပ်စု	၇	၁၀၀	၁၀၀
	၈	အုပ်စု	၈	၁၀၀	၁၀၀

