

ပြည်ထောင်စုသမ္မတမြန်မာနိုင်ငံတော်အစိုးရ
စိုက်ပျိုးရေး၊ မွေးမြူရေးနှင့်ဆည်မြောင်းဝန်ကြီးဌာန
ကျေးလက်ဒေသဖွံ့ဖြိုးတိုးတက်ရေးဦးစီးဌာန
ပေါက်မြို့နယ်



လူထုပဟိုပြုစီမံကိန်း

National Community Driven Development Project



ကျေးရွာဖွံ့ဖြိုးရေးအစီအစဉ်
Village Development Plan (VDP)
ပေါက်မြို့နယ်၊ နံသာကျေးရွာအုပ်စု၊ ကျွန်းကြီးကျေးရွာ
၂၀၁၇ခုနှစ်

မာတိကာ

အကြောင်းအရာ	စာမျက်နှာ
၁။ မြို့နယ်ပြင်မြေပုံ	၃
၂။ အုပ်စုမြေပုံ `	၄
၃။ အုပ်စုတွင်ပါဝင်သောကျေးရွာများစာရင်း	၄
၄။ ကျေးရွာသမိုင်းကြောင်း(ကျေးရွာအခြေခံအချက်အလက်များ)	၅
၅။ လူထုပူးပေါင်းပါဝင်သော လူမှုဆန်းစစ်ခြင်းနှင့်အကဲဖြတ်ခြင်းလုပ်ငန်းစဉ် (PSA/PRA) အကျဉ်းချုပ်ဇယား	၆
၆။ လူမှုရေး နှင့် အရင်းအမြစ်ပြင်မြေပုံ	၇
၇။ လူမှုရေး နှင့် အရင်းအမြစ်ပြင်မြေပုံသုံးသပ်ချက်	၇
၈။ ဥစ္စာဓနကြွယ်ဝမှုအဆင့် သတ်မှတ်ချက်ပြပုံ	၈
၉။ ဥစ္စာဓနကြွယ်ဝမှုအဆင့်သတ်မှတ်ချက်ဇယားသုံးသပ်ချက်	၈
၁၀။ အရင်းအမြစ် အသုံးပြုမှုနှင့်ထိန်းချုပ်မှု	၉
၁၁။ အရင်းအမြစ် အသုံးပြုမှုနှင့်ထိန်းချုပ်မှု သုံးသပ်ချက်	၉
၁၂။ ရာသီခွင်ပြဇယား	၁၀
၁၃။ ရာသီခွင်ပြဇယားသုံးသပ်ချက်	၁၀
၁၄။ ပင့်ကူအိမ်ပြပုံ (ကျား၊မ)	၁၁
၁၅။ ပင့်ကူအိမ်သုံးသပ်ချက် (ကျား၊မ)	၁၁
၁၆။ အဖွဲ့အစည်းချိတ်ဆက်မှုပြပုံ	၁၂
၁၇။ အဖွဲ့အစည်းချိတ်ဆက်မှုပြပုံသုံးသပ်ချက်	၁၂
၁၈။ အမျိုးသမီး အမျိုးသားများ၏အခက်အခဲပြဿနာများ	၁၃
၁၉။ အမျိုးသမီး အမျိုးသားများ၏ မျှော်မှန်းချက်များ	၁၃
၂၀။ ဦးစားပေးလုပ်ငန်းများရွေးချယ်ခြင်းဇယား	၁၄
၂၁။ ကော်မတီဝင်များစာရင်း	၁၅
၂၂။ ကျေးရွာအချက်အလက်များ (ပုံစံ-၁)	၁၆
၂၃။ စီမံကိန်းအချိန်ဇယား (ပုံစံ-၂)	၁၉
၂၄။ ကျေးရွာဖွံ့ဖြိုးရေးဦးစားပေးအစီအစဉ် (ပုံစံ-၃)	၂၁
၂၅။ ကျေးရွာအုပ်စုစီမံကိန်းလုပ်ငန်းခွဲရွေးချယ်ခြင်း (ပုံစံ-၄)	၂၅
၂၆။ အစည်းအဝေးမှတ်တမ်းများ	၂၉
၂၇။ ကဏ္ဍအလိုက်ဦးစားပေးဖွံ့ဖြိုးရေးလုပ်ငန်းစဉ်များ	၃၁
၂၈။ ကျေးရွာဖွံ့ဖြိုးရေးအစီအစဉ်ဆောင်ရွက်မှုမှတ်တမ်းဓာတ်ပုံများ	၃၄

၁။ မြို့နယ်ပြမြေပုံ

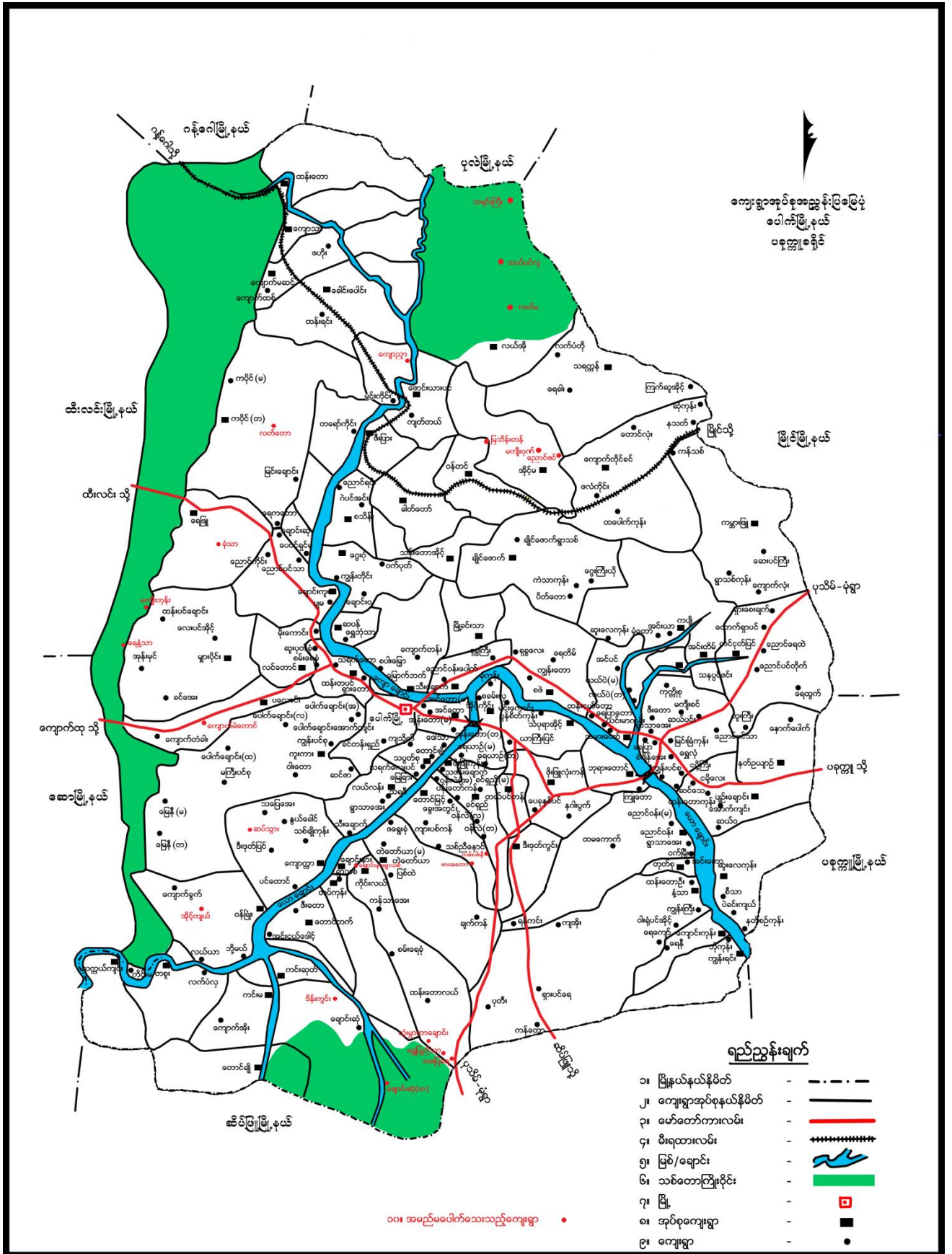

၂။ အုပ်စုမြေပုံ

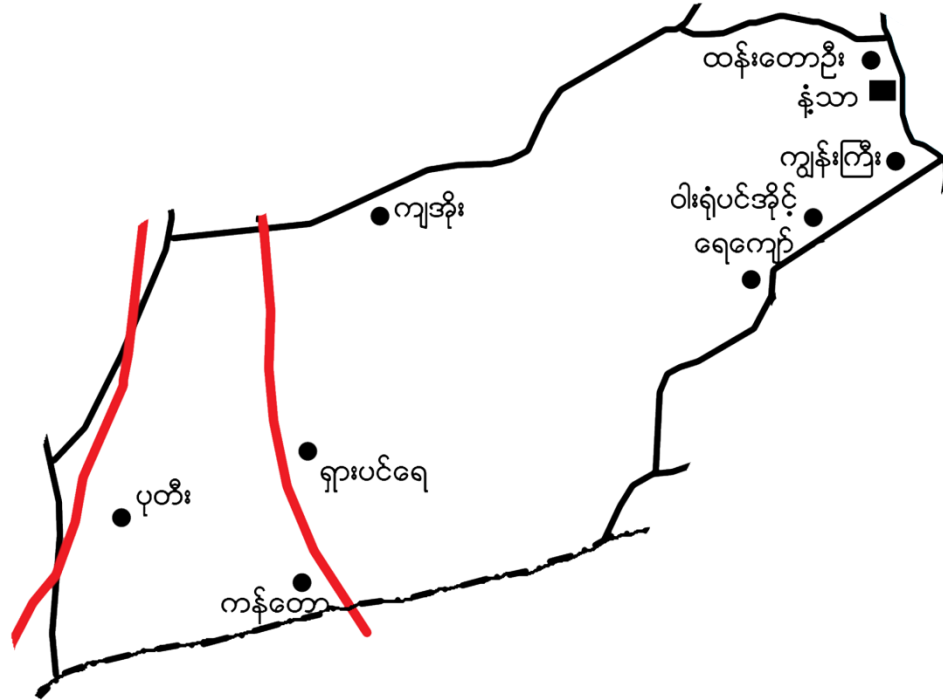

၃။ အုပ်စုတွင်ပါဝင်သော ကျေးရွာစာရင်း

- ၁။ နံသာ
- ၂။ ထန်းတောဦး
- ၃။ ရှားပင်ရေ
- ၄။ ပုတီး
- ၅။ ကန်တော
- ၆။ ရေကျော်
- ၇။ ကျအိုး
- ၈။ ဝါးရုံပင်အိုင်
- ၉။ ကျွန်းကြီး

၅။ လူထုပူးပေါင်းပါဝင်သော လူမှုဆန်းစစ်ခြင်းနှင့်အကဲဖြတ်ခြင်းလုပ်ငန်းစဉ် (PSA/PRA) အကျဉ်းချုပ်ဇယား

ကျွန်းကြီးကျေးရွာအုပ်စုနှင့်အနောက်ပိုင်းဒေသများရှိ ပေါက်ရွာစု

၅။ လူထုပူးပေါင်းပါဝင်သောလူမှုဆန်းစစ်ခြင်းနှင့် အကဲဖြတ်ခြင်းလုပ်ငန်းစဉ် (PSA/PRA) အကျဉ်းချုပ်ဇယား

စဉ်	အကြောင်းအရာ	ရက်စွဲ	ဦးတည်အုပ်စု	တက်ရောက်သူ			အဓိကဆွေးနွေးချက်များ
				ကျား	မ	ပေါင်း	
၁	လူမှုရေးနှင့်အရင်းအမြစ်ပစ္စည်း		ရပ်မိရပ်ဖများ၊ ချမ်းသာ၊ အလယ်အလတ်၊ နွမ်းပါး၊ အနွမ်းပါးဆုံး၊ လူငယ်အုပ်စုများ	၉၃	၁၁၉	၁၅၂	အိမ်များ၊ အခြေခံအဆောက်အအုံများ၊ လမ်းပန်းဆက်သွယ်ရေး၊ လယ်ယာမြေများ၊ မြစ်ချောင်းများ
၂	ဥစ္စာဓနကြွယ်ဝမှုအဆင့် သတ်မှတ်ချက်		ရပ်မိရပ်ဖများ၊ ချမ်းသာ၊ အလယ်အလတ်၊ နွမ်းပါး၊ အနွမ်းပါးဆုံး၊ လူငယ်အုပ်စုများ	၉၃	၁၁၉	၁၅၂	ကျွဲပြားသောလူမှုစီးပွားရေးအမျိုးအစားများ၊ အမျိုးသားများနှင့်အမျိုးသမီးများ၏ပတ်ဝန်းကျင်အသုံးပြုခွင့်နှင့်အရင်းအမြစ်များအပေါ် ထိန်းချုပ်ခြင်း
၃	ပိုင်ဆိုင်မှုသုံးသပ်ခြင်း		ရပ်မိရပ်ဖများ၊ ချမ်းသာ၊ အလယ်အလတ်၊ နွမ်းပါး၊ အနွမ်းပါးဆုံး၊ လူငယ်အုပ်စုများ	၉၃	၁၁၉	၁၅၂	အမျိုးသမီးများနှင့်အမျိုးသားများပိုင်ဆိုင်ပြီးထိန်းချုပ်ထားသည့်ပိုင်ဆိုင်မှု (ဆို) အရင်းအမြစ်များ၏ ဦးစားပေးမှုများနှင့်လိုအပ်ချက်များကိုပြောဆိုခြင်း
၄	ရာသီခွင်ပြ ကြွေခိုခို		ရပ်မိရပ်ဖများ၊ ချမ်းသာ၊ အလယ်အလတ်၊ နွမ်းပါး၊ အနွမ်းပါးဆုံး၊ လူငယ်အုပ်စုများ	၉၃	၁၁၉	၁၅၂	ရာသီဥတု၊ စိုက်ပျိုးရေးနည်းစနစ်များ၊ နေ့စားလုပ်ငန်းများ၊ မွေးမြူရေးလုပ်ငန်း၊ အစားအစာရရှိမှုများနှင့်ပွဲတော်များ
၅	ပင့်ကူအိမ်သုံးသပ်ခြင်း		ရပ်မိရပ်ဖများ၊ ချမ်းသာ၊ အလယ်အလတ်၊ နွမ်းပါး၊ အနွမ်းပါးဆုံး၊ လူငယ်အုပ်စုများ	၉၃	၁၁၉	၁၅၂	အမျိုးသားများနှင့်အမျိုးသမီးများတန်းတူအခွင့်အရေးရရှိမှုနှင့်မရရှိသည့်အကြောင်းအရင်းများ
၆	ဖင်းပုံစံ		ရပ်မိရပ်ဖများ၊ ချမ်းသာ၊ အလယ်အလတ်၊ နွမ်းပါး၊ အနွမ်းပါးဆုံး၊ လူငယ်အုပ်စုများ	၉၃	၁၁၉	၁၅၂	ကျေးရွာအတွင်းနှင့်ပြင်ပရှိအဖွဲ့အစည်းများမည်ကဲ့သို့ သောလုပ်ငန်းများအတွက်မည်သည့်အဖွဲ့ များနှင့်ချိတ်ဆက်လုပ်ကိုင်မှု

ကျွန်းကြီးကျေးရွာ

နံ့သာအုပ်စု

လူမှုရေးနှင့် အရင်းအမြစ်ပြုပြင်ဆောင်ရွက်ရေး

* ဆွေးနွေးခန်း၊ နှစ်စဉ်အစည်းအဝေး

* စိုက်ပျိုးရေး၊ လုပ်ငန်း၊ စားနပ်ရိက္ခာလုံခြုံရေး၊ အသက်မွေးဝမ်းကြောင်း၊ မြေယာပိုင်ဆိုင်မှု

* သီးခြားနေထိုင်ခန်း၊ မရှိပါ

* ဗုဒ္ဓဘာသာကိုးကွယ်ကြပါသည်။

* ဇီးလမ်းရေး

* စာအုပ်တိုက်

* မူလတန်းကျောင်း

* ကျောက်၊ သဲ၊ ရေ၊ သစ်တော၊ ရေအားလျှော့ချရေး
များစွာရှိ

* ဆေးပေးခန်း၊ မရှိ

၈။

ဥစ္စာနေကြွယ်ဝမှုအဆင့် သတ်မှတ်ချက်ပြပုံ

ကျွန်းကြီးကျေးရွာ ဥစ္စာနေကြွယ်ဝမှုအဆင့်သတ်မှတ်ချက်ဇယား/ အိမ်ခြေ(၂၁၈)			
အမျိုးအစား	သတ်မှတ်ချက် / ညွှန်းကိန်းများ	အိမ်ခြေအရေအတွက်	ဇုန်နှုန်း
ချမ်းသာသောသူ	လယ်က (၅) ဧကခိုင်ခိုင်ခံ့၊ စက်ရုံခိုင်ခိုင်ခံ့၊ ကားရုံခိုင်ခိုင်ခံ့၊ ဖုန်းရုံခိုင်ခိုင်ခံ့၊ ဝန်ထမ်းရုံခိုင်ခိုင်ခံ့၊ ဝန်ထမ်းရုံခိုင်ခိုင်ခံ့၊ ဝန်ထမ်းရုံခိုင်ခိုင်ခံ့၊ ဝန်ထမ်းရုံခိုင်ခိုင်ခံ့	၁၈	၈.၂၅
အလယ်အလတ်	လယ်က(၃, ၅)ဧက၊ ရွာအုပ်၊ သွယ်ရုံ၊ ထရပ်ကား၊ ခရိုင်ကယ်	၁၀၀	၄၅.၈၇
ဆင်းရဲနွမ်းပါး	လက်လှုပ်လက်စား၊ ထရပ်ကား၊ ထရပ်ကား	၁၀၀	၄၅.၈၇
စုစုပေါင်း		၂၁၈	

၉။ ဥစ္စာနေကြွယ်ဝမှုအဆင့် သတ်မှတ်ချက်ဇယားသုံးသပ်ချက်

ကျွန်းကြီးကျေးရွာ
ဥစ္စာနေကြွယ်ဝမှုအဆင့်သတ်မှတ်ချက်
* တစ်ဆင့်၊ ခြောက်ဆင့်၊ ခြောက်ဆင့်၊ ခြောက်ဆင့်

ချမ်းသာသော အိမ်ခြေ နည်းပါး

အလယ်အလတ် အခွင့်အလမ်းနည်းပါး

အလယ်အလတ် နှင့် ဆင်းရဲနွမ်းပါး များပြား

နယ်ခြား အလုပ်လုပ်သူ များပြား

၁၀။

အရင်းအမြစ် အသုံးပြုမှုနှင့် ထိန်းချုပ်မှု

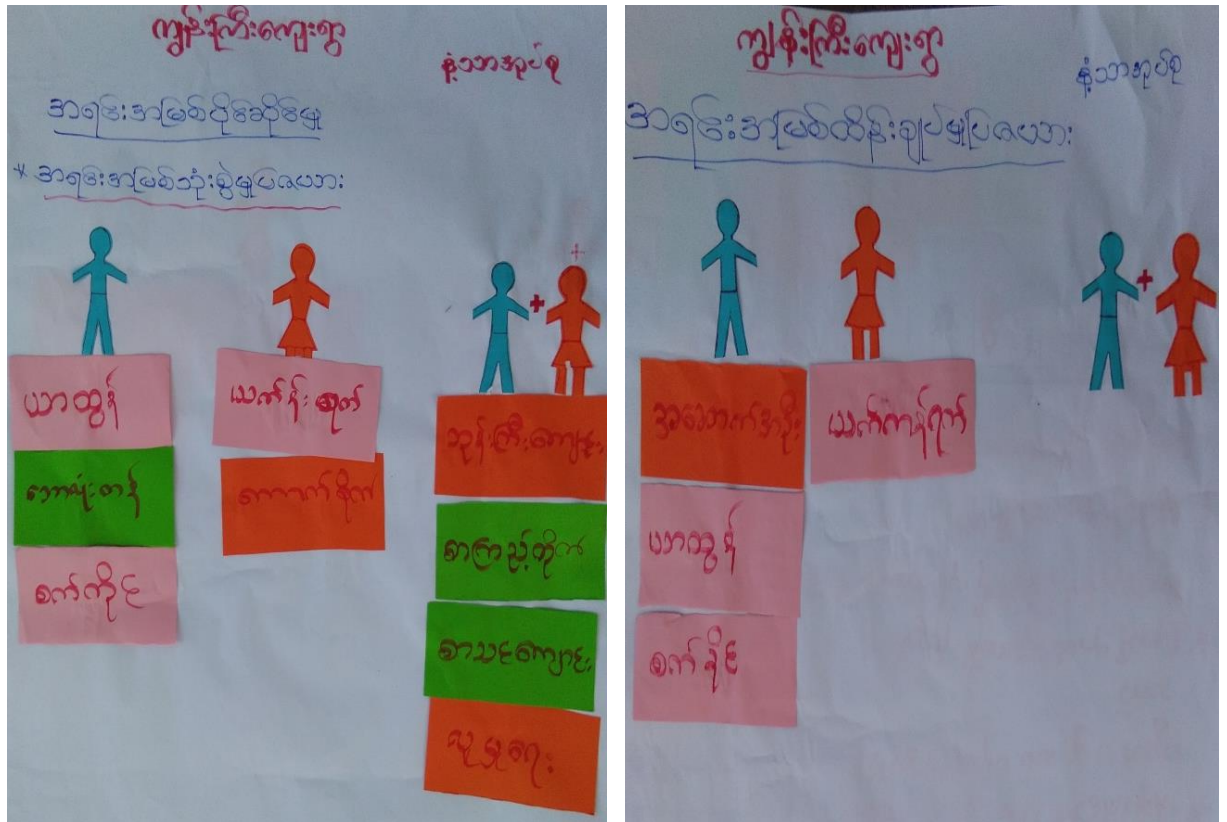

၁၁။

အရင်းအမြစ် အသုံးပြုမှုနှင့် ထိန်းချုပ်မှု သုံးသပ်ချက်

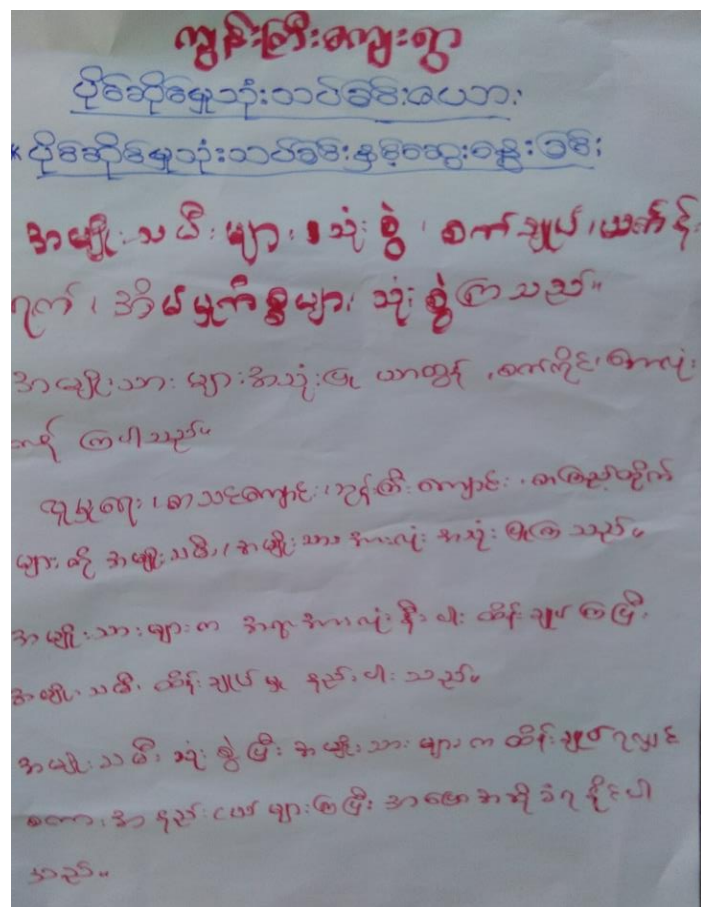

၁၄။

ပင့်ကူအိမ်ပြပုံ (ကျား၊ မ)

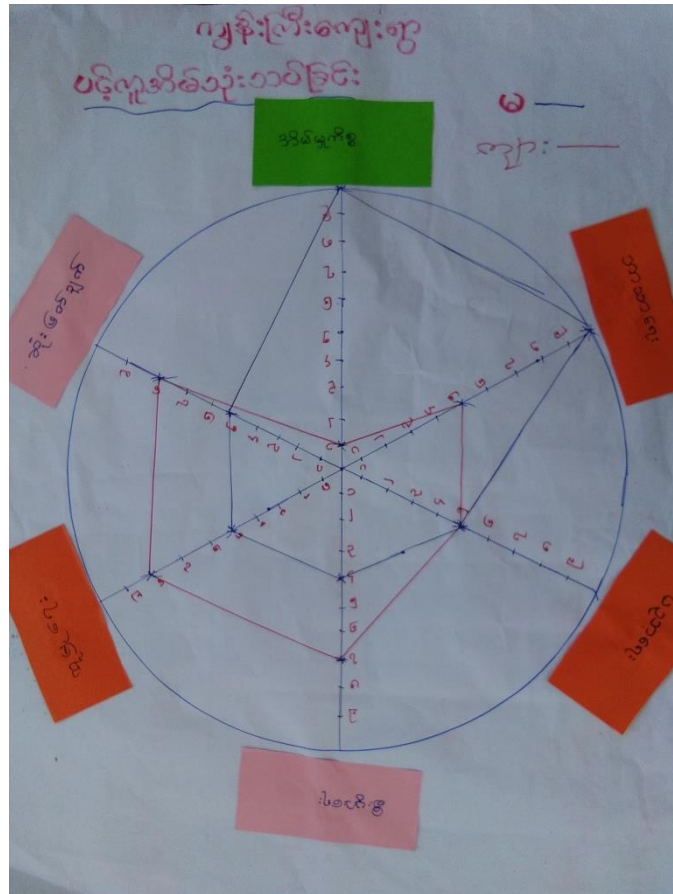

၁၅။

ပင့်ကူအိမ်သုံးသပ်ချက် (ကျား၊မ)

ကျွန်းကြီးကျေးရွာ
 ပင့်ကူအိမ်သုံးသပ်ခြင်း
ပင့်ကူအိမ်သုံးသပ်ခြင်း နှစ်ဆယ့်ခြောက် ခြောက်

- စီးပွားရေးမှာ အကျိုးအမြတ် ဝား အကျိုးအမြတ် ဦးဆောင်ရေး
- ဒဂုံမြို့နယ်မှာ အကျိုးအမြတ် ဝား အကျိုးအမြတ် ဦးဆောင်ရေး
- ကျေးရွာမှာ အကျိုးအမြတ် ဝား အကျိုးအမြတ် ဦးဆောင်ရေး
- ဘာသာရေးမှာ အကျိုးအမြတ် ဝား အကျိုးအမြတ် ဦးဆောင်ရေး
- ဆုံးဖြတ်ချက်မှာ အကျိုးအမြတ် ဝား အကျိုးအမြတ် ဦးဆောင်ရေး
- ပညာရေးမှာ အကျိုးအမြတ် ဝား အကျိုးအမြတ် ဦးဆောင်ရေး

ကျွန်းကြီးကျေးရွာ
အမျိုးသမီးများတစ်ဝိုက် အခက်အခဲ ပြဿနာများ

- * ကျောင်းပညာ/ယူရော့ စာကြည့်ဖို့ ဖျာပစ်စစ်စစ်ဖို့ ခြွင်းကြောင်း အခက်အခဲ
- * သေးငယ်သေးငယ် သွားလာဖို့ သွားလာရေး အခက်အခဲ
- * ကျောင်းသားများ နဲ့ သာမန်ကျောင်းသားဖို့ သွားလာရေး ဖတ်ပန်းဆက်သွယ်ရေး အခက်အခဲ (မို့၊ တွင်း)
- * မူလကျောင်းစဉ်ခြင်းကြောင့် ပညာရေး/သင်ကြား ဖို့ အခက်အခဲ
- * ရေဖျော်နဲ့ ဆက်သွယ်ရေးအခက်အခဲ ကျေးရွာ ချွင်းဆက် ဖတ်ပန်း သွားလာရေး အခက်အခဲ (မို့၊ တွင်း)
- * ကျောင်းခင်း ထုခြင်း မှု ဖို့ အခက်အခဲ " မျက်နှာကျက်စဉ် "
- * စာကြည့်စာအုပ် အခက်အခဲ ဖို့ " အခင်းစဉ် " ထုခြင်း ဖို့ "
- * ဆရာ/မ များ ရေချိတ်စစ်စစ် ဖို့ အခက်အခဲ "

ကျွန်းကြီးကျေးရွာ
အမျိုးသားများတစ်ဝိုက် အခက်အခဲ ပြဿနာများ

- ၁။ မိုးကုတ် သွားလာရေး အခက်အခဲ
- ၂။ အထိပညာ ဗဟုသုတ နည်းပါး နေသော အခက်အခဲ
- ၃။ ကျန်းမာရေး စောင့်ရှောက်မှု အခက်အခဲ
- ၄။ ပညာရေး သင်ကြားမှု အခက်အခဲ
- ၅။ မီးအစားရောင် ဖို့ ရေး အခက်အခဲ
- ၆။ မီးပွားရေး အဆင်အတိုင်း အခွင့်အလမ်း အခက်အခဲ

၁၉။ အမျိုးသမီး ၊ အမျိုးသားများ၏ မျှော်မှန်းချက်များ

ကျွန်းကြီးကျေးရွာ
အမျိုးသမီးများတစ်စုက မျှော်မှန်းချက်များ

- * ကျောင်းသား/သူတွေ တက်ရောက်ဖို့ အဆင်ပြေစေချင်။
- မိ.လမ်း ချင်ကယ်။
- * ဆေးရုံဆေးခန်း၊ သွားကုသဖို့ အခက်အခဲမရှိအောင်ပြုချင်။
- * မှပွင့်ကျောင်းတွေရှိချင်ကယ်။
- * ကျေးရွာပျက်ဆီးပျက်စီး (ရေမလုံ) ကောင်းချင်။
- * ရွာအပြင်ကျက်များ ဖွင့်လှစ်ပေးဖို့ ပြုပြင်မှုရှိချင်။
- * ကျောင်းဆိုင်ရာ ပြုပြင်မှုအားပေးဆောင်ရွက်ပေး
- အားပေးကူညီပေးဖို့ချင်။
- * စိုက်ပျိုးရေးပေးဖို့။

ကျွန်းကြီးကျေးရွာ
အမျိုးသားများတစ်စုက မျှော်မှန်းချက်များ

- ၁) လမ်း ပန်းဆက် ဆယ်ရေး ကောင်းမွန်ရန်
- ၂) မူလနေ ဗဟို အဆင့် အတန်း ဖွင့်ပေးစေချင်ရန်
- ၃) ကျန်းမာရေး အဆင့်အတန်း ဖွံ့ဖြိုးတိုးတက်ရန်
- ၄) ပညာရေး မူလအဆင့်ကျောင်း ဖြစ်စေရန်
- ၅) ၂၄ နာရီ ရေပေးစနစ် ပြုစေရေး
- ၆) စီးပွားရေး မူပိုင်ခွင့် အဖွဲ့အစည်း အညီအမျှရေး

ကျွန်းကြီးကျေးရွာ

နံ့သာဒုတိယ

*ကျေးရွာဖွံ့ဖြိုးရေးလုပ်ငန်းများ

- ၁။ စာကြည့်တိုက် (ပုလင်း) ကျား - ၆
- ၂။ ကျောင်းစီမံခန့်ခွဲရေး ကျား
- ၃။ ရေကျော် (နံ့သာ) ကျား - ၆
- ၄။ ဝန်ထမ်းအိမ်ယာ (မူလတန်း) - ၆
- ၅။ မူလလွန်ကျောင်း ကျား - ၆
- ၆။ K နှင့် ကျောင်းဆောင် - ၆
- ၇။ ရွာချင်းဆက်လမ်း - ၆
- ၈။ အိမ်တွင်း မူ သစ်တန်း - ၆

ကော်မတီဝင်များစာရင်း

လွှဲပြောင်းရေးကော်မတီဝင်များစာရင်းများ

စဉ်	အမည်	အမျိုးအမည်	တာဝန်	ကျေးဇူး	ပုဒ်
၁	ဦးကျော်စွာ	၁	ဥက္ကဋ္ဌ	လွှဲပြောင်းရေး	၂၀၁၅.၁၂.၂၀
၂	ဦးကျော်စွာ	၁	"	"	"
၃	ဦးကျော်စွာ	၁	ဥက္ကဋ္ဌ	"	"
၄	ဦးကျော်စွာ	၁	ဝန်ထမ်း	"	"
၅	ဦးကျော်စွာ	၁	"	"	"
၆	ဦးကျော်စွာ	၁	"	"	"
၇	ဦးကျော်စွာ	၁	ဝန်ထမ်း	"	"
၈	ဦးကျော်စွာ	၁	"	"	"
၉	ဦးကျော်စွာ	၁	"	"	"
၁၀	ဦးကျော်စွာ	၁	ဝန်ထမ်း	"	"
၁၁	ဦးကျော်စွာ	၁	"	"	"
၁၂	ဦးကျော်စွာ	၁	"	"	"
၁၃	ဦးကျော်စွာ	၁	ဝန်ထမ်း	"	"
၁၄	ဦးကျော်စွာ	၁	"	"	"
၁၅	ဦးကျော်စွာ	၁	ဝန်ထမ်း	"	၂၀၁၅.၁၂.၂၀
၁၆	ဦးကျော်စွာ	၁	"	"	"
		၁၆			

အကျွန်ုပ်တို့၏အဖွဲ့ဝင်များစာရင်း

စဉ်	အမည်	အမျိုးအမည်	တာဝန်	ကျေးဇူး
၁	ဦးကျော်စွာ	✓	ဥက္ကဋ္ဌ	၂၀၁၅
၂	ဦးကျော်စွာ	✓	ဥက္ကဋ္ဌ	၂၀၁၅
၃	ဦးကျော်စွာ	✓	ဝန်ထမ်း	၂၀၁၅
၄	ဦးကျော်စွာ	✓	ဝန်ထမ်း	၂၀၁၅
၅	ဦးကျော်စွာ	✓	ဝန်ထမ်း	၂၀၁၅
၆	ဦးကျော်စွာ	✓	ဝန်ထမ်း	၂၀၁၅
၇	ဦးကျော်စွာ	✓	ဝန်ထမ်း	၂၀၁၅
၈	ဦးကျော်စွာ	✓	ဝန်ထမ်း	၂၀၁၅

ကျေးရွာအချက်အလက်များ (ပုံစံ - ၁)

ပုံစံ - ၁ - ၁ ကျေးရွာအခြေခံအချက်အလက်များ (Form PC 1)

လယ်ယာများ၊ ကျေးရွာတစ်ရွာသို့၊ ပထမတိုက်ဆက်စဉ်၊ သွားရောက်သောအခါ လူထုစည်ရုံးများသည် ကျေးရွာ
 ခေါင်းဆောင်များအား ကျေးရွာအချက်အလက်များကို မေတ္တာရပ်ခံ၍ တောင်းခံရသည်။ ဤအချက်အလက်များကို စီမံကိန်း
 မိတ်ဆက်အစည်းဝေးပေါင်းစည်းတောင်းခံရသည်။ စီမံကိန်းမိတ်ဆက်အစည်းဝေးတွင် လူထုစည်ရုံးများသည် ဤအချက်အလက်
 များအား စစ်ဆေးပြီး မှန်ကန်အောင်ပြုလုပ်ရမည်။ ပြီးနောက်တွင် လူထုစည်ရုံးများမှ သတင်းအချက်အလက်ထံသို့ Tablets မှ
 တဆင့် ပြည်သူ့စာရင်းရမည်။

ကျေးရွာခေါင်းဆောင် အမည် ဒေါ်တင်လှိုင်	ကျေးရွာခေါင်းဆောင်၏ ဝန်ထုတ် ၀၇-၀၇၈၇၂၉၃၃၁	လူထုစည်ရုံးများ၏ အမည် စက် (၇)၊ ၁၀၊ ၁၅
ပြည်နယ်တိုင်းဒေသကြီး မန္တလေး	မြို့နယ် ပေါက်	ကျေးရွာအုပ်စု ခုံ့ဘာ
		ကျေးရွာ ကျွန်းစဉ်

လူဦးရေ	အိမ်ထောင်စုအရေအတွက်	ကိုးကွယ်သည့်ဘာသာ	အိမ်ထောင်စုအရေအတွက်
လူဦးရေ (၁) ၁၂၁၂	၂၁၈	ဘာသာ (၁) ၁၂၁၂	၂၁၈
လူဦးရေ (၂) -----		ဘာသာ (၂) -----	
လူဦးရေ (၃) -----		ဘာသာ (၃) -----	
လူဦးရေစု -----		ဘာသာစု -----	
အခြား	အရေအတွက်		
မသန်စွမ်းသူများ	၃		၃
သက်ကြီးရွယ်အိုများ (၆၅ နှစ် နှင့် အထက်) စစ်ဘေးရှောင်	၁၀၂		၁၀၀

လူဦးရေ	အမျိုးသား (အရေအတွက်)	အမျိုးသမီး (အရေအတွက်)
လူဦးရေ (၁) -----	၅၄၆	၆၆၆
လူဦးရေ (၂) -----		
လူဦးရေ (၃) -----		
အခြား		
အိမ်ထောင်စုစီစီ	၁၅၈	၆၀

(၁) အခြေခံအဆောက်အအုံ အသုံးအဆောင်များ

စာသင်ကျောင်း	အမှတ် ဖြစ်ပါ	ကျန်းမာရေး	အမှတ် ဖြစ်ပါ	တာဝန်ပေး အဆောက် အအုံများ	အမှတ် ဖြစ်ပါ
အလယ်တန်းကျောင်း	<input type="checkbox"/>	ခေါင်းရုံ	<input type="checkbox"/>	ဝေတီ	<input type="checkbox"/>
အလယ်တန်းကျောင်း	<input type="checkbox"/>	ကျန်းမာရေးဌာန	<input type="checkbox"/>	ဘုန်းကြီးကျောင်း	<input checked="" type="checkbox"/>
မူလတန်းကျောင်း	<input checked="" type="checkbox"/>	ကျန်းမာရေးဌာနခွဲ	<input type="checkbox"/>	ဟိန္ဒူဘုရားကျောင်း	<input type="checkbox"/>
ပျဉ်းကျောင်း	<input type="checkbox"/>	ဆေးပေးခန်း	<input type="checkbox"/>	ရေခဲယာန်ကျောင်း	<input type="checkbox"/>
အခြား	<input type="checkbox"/>	အခြား	<input type="checkbox"/>	ဗလီ	<input type="checkbox"/>
				အခြား	<input type="checkbox"/>
မှတ်ချက်		မှတ်ချက်		မှတ်ချက်	

(ဂ) ကျွမ်းကျင်သူများမှတ်တမ်း (ကျေးရွာတွင်နေထိုင်သော သို့မဟုတ် တခြားရွာမှလာရောက်သော ကျွမ်းကျင်သူများ)

(၁) စာသင်ကျောင်း	(၂) ကျန်းမာရေး		(၃) လက်မှုပညာရှင်				
	ရွာတွင်နေ ထိုင်သူ	အခြားရွာမှ လာသူ		ရွာတွင်နေ ထိုင်သူ	အခြား ရွာမှ လာသူ	ရွာတွင် နေထိုင်သူ	အခြားရွာ မှလာသူ
မူလတန်းပြဆရာ/မ	<input checked="" type="checkbox"/>	<input checked="" type="checkbox"/>	ဆရာလန်	<input type="checkbox"/>	<input type="checkbox"/>	လက်သမား	<input checked="" type="checkbox"/>
အထက်တန်းပြဆရာ/မ	<input type="checkbox"/>	<input type="checkbox"/>	လက်ထောက် ကျန်းမာရေးမှူး	<input type="checkbox"/>	<input type="checkbox"/>	ပန်းရံ	<input checked="" type="checkbox"/>
အလယ်တန်းပြဆရာ/မ	<input type="checkbox"/>	<input type="checkbox"/>	အမျိုးသမီးကျန်းမာရေး ဆရာမ	<input type="checkbox"/>	<input type="checkbox"/>	လျှပ်စစ်ကျွမ်းကျင်၊ ပီးသမား	<input type="checkbox"/>
ပျဉ်းဆရာ/မ	<input checked="" type="checkbox"/>	<input type="checkbox"/>	သားရွားဆရာမ	<input type="checkbox"/>	<input type="checkbox"/>	ရေပိုက်သူလုပ်သူ	<input type="checkbox"/>
အခြား	<input type="checkbox"/>	<input type="checkbox"/>	ပြည်သူ့ကျန်းမာရေးလုပ်သား	<input type="checkbox"/>	<input type="checkbox"/>	စက်ပြင်ဆရာ	<input checked="" type="checkbox"/>
မှတ်ချက်			မှတ်ချက်			မှတ်ချက်	

(ဃ) ကျေးရွာသို့ ရောက်ရှိနိုင်သည့် လမ်းအခြေအနေ / ကျေးရွာတစ်ရွာသည် ၎င်း၏ ကျေးရွာအုပ်စုနှင့် ဆက်သွယ်ထားသော လမ်းအခြေအနေ (အောက်ပါတို့ကို ဝိုင်းပါ)

ကျောက်ကြမ်းလမ်း: ကတ္တရာလမ်း ကွန်ကရစ်လမ်း: _____
 ကျောက်ခင်းလမ်း: မြေသားလမ်း လှသွားလမ်း: _____
 မော်တော်ဆိုင်ကယ်လမ်း: _____
 အခြား: _____

(င) ကျေးရွာဖွံ့ဖြိုးမှုစီမံချက်

(၁) လူထုဝဟိုပြုစီမံကိန်းမတင်မီ ဤကျေးရွာတွင် ကျေးရွာဖွံ့ဖြိုးမှု စီမံချက်ရှိခဲ့ပါသလား?

ပိုင်းပါ
 ရှိပါသည် / မရှိပါ / မသိပါ

(၂) ရှိခဲ့ပါလျှင် ဤစီမံချက်ကို မည်သည့် ခုနှစ်တွင် ပြင်ဆင်ခဲ့ပါသနည်း?

နှစ် / မသိပါ

(၃) ဤစီမံချက်ကို ဖြည့်စွက်မှုအတည်ပြုခဲ့ပါသလား?

ပြုခဲ့ပါသည် / မပြုခဲ့ပါ / မသိပါ

(စ) ခရီးစဉ်အစီအစဉ်

- (၁) ဤကျေးရွာအစိတ်ပိုမို ဝင်ကျေးရွာအုပ်စုအစိတ်ပိုမိုအထိ ခရီးပိုင်မည်မျှကွာဝေးသနည်း? ပိုင်-၁-/-မသိပါ
- (၂) ဤကျေးရွာမှ ဝင်ကျေးရွာအုပ်စုအစိတ်ပိုမိုအထိ သွားလာရာတွင်ကြာမြင့်သည့်အချိန်။

ခြောက်သွေ့ရာသီတွင်ကြာချိန်- ၁.၃၀ - ၁.၅၀ နာရီ ထော်လာရီ/မော်တော်ဆိုင်ကယ်/မြေလျှင်/လာ/မော်တော်ဘုတ်/
အခြား -----
ပိုးရာသီတွင်ကြာချိန်- ၁.၃၀ - ၁.၅၀ နာရီ ထော်လာရီ/မော်တော်ဆိုင်ကယ်/မြေလျှင်/လာ/မော်တော်ဘုတ်/
အခြား -----

(ဆ) ပတ်ဝန်းကျင်ဆိုင်ရာ သဘာဝဘေးအန္တရာယ်

ဤကျေးရွာတွင် ရေကြီးခြင်းကိုသို့ သဘာဝဘေးအန္တရာယ်ကျရောက်မှုခြင်း ရှိပါသလား။
 မရှိပါ ရှိပါသည် ရှိလျှင်ဖော်ပြပါ -----

(ဇ) ကျေးရွာတွင် ခွဲစဉ်ထားသော အဖွဲ့အစည်းများ

လူထုပတ်ဝန်းကျင်စီမံကိန်းမတိုင်မီ ဤကျေးရွာတွင် ကျေးရွာဖွံ့ဖြိုးရေးအတွက် အစိုးရ (သို့) ရွာသားများကိုယ်တိုင် (သို့) စီမံကိန်းတစ်ခုခုမှ ခွဲစဉ်ထားသည့် အဖွဲ့အစည်းများရှိပါသလား။

- (၁) မြေအောက်ရေစနစ်
- (၂) မြေအောက်ရေစနစ်

(ဈ) အထွေထွေအုပ်ချုပ်ရေး ဦးစီးဌာန (GAD) မှ မှတ်တမ်းတင်ထားခြင်း

ဤကျေးရွာသည် အထွေထွေအုပ်ချုပ်ရေး ဦးစီးဌာန (GAD) မှ မှတ်တမ်းတင်ထားမှု ရှိပါသလား။
 မရှိပါ ရှိပါသည်

ကျေးရွာခေါင်းဆောင်

အမည် ဦး တင်လှိုင်

လက်မှတ်  ဇန.စွဲ

လူထုစည်းရုံးရေးမှူး

အမည် ဒေါ်ကလေးစု

လက်မှတ်  ဇန.စွဲ

ကျေးရွာဖွံ့ဖြိုးရေးဦးစားပေးအစီအစဉ် (ပုံစံ - ၃)

ပုံစံ - ၃ - ကျေးရွာဖွံ့ဖြိုးရေး ဦးစားပေးအစီအစဉ် (Form PC 3)

လမ်းညွှန်မှုကော်မီတီ (၃) ကျေးရွာမှော်မှန်းချက်အစည်းအဝေး ပြီးဆုံးသောအခါ ကျေးရွာစီမံကိန်း အထောက်အကူပြု ကော်မတီသည် လူထုစည်းရုံးရေးမှူးအကူအညီဖြင့် ဤပုံစံကိုပြည့်စုံအောင် ဖြည့်သွင်းရမည်။			
လူထုစည်းရုံးရေးမှူး/ဝန်ထမ်း အမည် ဒေါ် ဒါ မာ မြင့်			
နေ့စွဲ 17. 2. 2017	<input type="checkbox"/> စက်ဝန်းအား အမှတ်ခြစ်ပါ (✓) <input type="checkbox"/> စက်ဝန်း(၁) <input type="checkbox"/> စက်ဝန်း(၂) <input type="checkbox"/> စက်ဝန်း(၃) <input type="checkbox"/> စက်ဝန်း(၄)		
ပြည်နယ်/တိုင်း မကွေး	မြို့နယ် ပေါက်	ကျေးရွာအုပ်စု နံ့သာ	ကျေးရွာ ကျိုင်းကြီး

တ။ အခက်အခဲအတားအဆီးများအားလျှော့ချပေးခြင်း - ယခုလက်ရှိအခြေအနေတွင် ဤကျေးရွာဖွံ့ဖြိုးတိုးတက်ရေးအတွက် အခက်အခဲအတားအဆီးများသည် မည်သည်များဖြစ်ပါသနည်း။ (အမျိုးသား/သမီး အနည်းဆုံးအခက်အခဲ ၅ ခုစီဖော်ပြပါ)

အမျိုးသား အဖွဲ့မှ တင်ပြသောအခက်အခဲအတားအဆီးများ	အမျိုးသမီး အဖွဲ့မှ တင်ပြသောအခက်အခဲအတားအဆီးများ
၀ မိုးကုသီတွင်လမ်း များမကောင်း၍ သွားလာရန် ခက်ခဲပါသည်။	၀ ညာမချိန် ကျောင်း သား များ စာကြည့်တိုက် ရှိ အခက် ခဲ ဖြစ်ပါသည်။
၂ စာကြည့်တိုက် မရှိ ၍ ဗဟုသုတ ရှင်း ပါး ပါသည်။	၂ ဆေးပေးခန်း မရှိ ၍ ကျန်းမာရေးအတွက် သွားလာရန် ခက်ခဲပါသည်။
၃ ဆေးပေးခန်း မရှိ ၍ ကျန်းမာရေး အတွက် သွားလာရန် ခက်ခဲပါသည်။	၃ မူးယစ်ကျောင်းဆောင် မရှိ ၍ ကျောင်း သား များ စာသင်ကြားရန် ခက်ခဲပါသည်။
၄ မူးယစ်ကျောင်းဆောင် မရှိ ၍ ကျောင်း သား များ စာသင်ကြားရန် ခက်ခဲပါသည်။	၄ မိုးကုသီတွင် ကျောင်း သား များ သွားလာရန် ခက်ခဲပါသည်။
၅ ညာမချိန် ကျောင်း သား များ စာကြည့်တိုက် ရှိ အခက် ခဲ ဖြစ်ပါသည်။	၅ ကျောင်း ဖခင် နှင့် မိခင် ဝန်ထမ်း ကျောင်း သား ဖခင် လုံခြုံရေး စီစဉ် ခဲ ပါ သည်။

ခ။ မှော်မှန်းခြင်း - နောင်လာမည့် (၅) နှစ် အတွင်း ကျေးရွာဖွံ့ဖြိုးရေး မှော်မှန်းချက်များအား တင်ပြပါ။

အမျိုးသားအဖွဲ့မှ တင်ပြသောမှော်မှန်းချက်များ	အမျိုးသမီးအဖွဲ့မှ တင်ပြသောမှော်မှန်းချက်များ
၀ မိုးကုသီတွင်လမ်း များကောင်းမွန် ၍ သွားလာရန် လွယ်ကူ ပါသည်။	၀ မီးကုသီတွင် ကျောင်း သား များ လုံခြုံစေ နိုင်မည်။
၂ စာကြည့်တိုက် ရှိ ဖြစ်ကြောင်း ကောင်းမွန် ဖြစ်ပါသည်။	၂ ဆေးပေးခန်း ရှိ ၍ ကျန်းမာရေး အတွက် ကောင်းမွန် ဖြစ်ပါသည်။
၃ ဆေးပေးခန်း ရှိ ၍ ကျန်းမာရေး အတွက် သွားလာရန် စာသင်ပြောပေးပါသည်။	၃ မူးယစ်ကျောင်း ဆောင် ရှိ ၍ ကျောင်း သား များ စာသင်ကြား ရန် ဖြစ်ပါသည်။
၄ မူးယစ်ကျောင်းဆောင် ရှိ ၍ ကျောင်း သား များ စာသင်ကြား ရန် လွယ်ကူ ပါသည်။	၄ ကျောင်း ဖခင် နှင့် မိခင် ဝန်ထမ်း ကျောင်း သား ဖခင် လုံခြုံရေး စီစဉ် ခဲ ပါ သည်။

ကျေးရွာအုပ်စုစီမံကိန်းလုပ်ငန်းခွဲရွေးချယ်ခြင်း (ပုံစံ - ၄)

ပုံစံ - ၄ ကျေးရွာအုပ်စုစီမံကိန်းလုပ်ငန်းခွဲရွေးချယ်ခြင်းပုံစံ (Form PC 4)

လမ်းညွှန်ရွာ၏ စီမံကိန်းလုပ်ငန်းခွဲရွေးချယ်မှုအစည်းအဝေးပြီးနောက်တွင် ကျေးရွာအုပ်စုမှ CF/TFတို့၏ အကူအညီရယူ၍ ကျေးရွာစီတောက်တော်မဟုတ်မှ လက်မှတ်ရေးထိုးပြီး အဆိုပါပုံစံအား ပြည့်စုံအောင်ဖြည့်သွင်းရမည်။ ဤပုံစံအား ပြည့်စုံစွာဖြည့်သွင်းပြီးပါက ကျေးရွာအုပ်စုမှ ငြိမ်းတိုးတက်ရေးစီမံချက်တွင် TPIC သို့ ပေးပို့ရန်အတွက် နောက်ဆက်တွဲအဖြစ် ထားရှိရမည်။ CF မှ ကျေးရွာတစ်ရွာချင်းစီ၏ စီမံကိန်းလုပ်ငန်းခွဲဆိုင်ရာ အချက်အလက်များကို MIS သို့ ထည့်သွင်းရမည်။ (ယခုနှစ်စီမံကိန်းလုပ်ငန်းခွဲ မလုပ်ကိုင်သော ကျေးရွာများ မပါဝင်ပါ။)

ကျေးရွာစည်းရုံးရေးမှူး/ဝန်ထမ်းအမည်	ဦးကျော်စွာ		
နေ့စွဲ - ၂၀.၂.၂၀၁၇	စက်ဝန်းအားအမှတ်ခြစ်ပေးပါ။(✓) ငါစက်ဝန်း(၁) ငါစက်ဝန်း(၂) ငါစက်ဝန်း(၃) ငါစက်ဝန်း(၄)	ပြည်နယ်/တိုင်း	မြို့နယ်
	ကျေးရွာအုပ်စု	နံ့သာ	

ကျေးရွာအမည်	ဆောင်ရွက်မည့် လုပ်ငန်းများ	အတိုင်းအတာ	ခန့်မှန်း တိုက်ရိုက် အကျိုးစီးပွားစွန့် ရှိသူများ	အဆိုပြုတင်ပြသူ	ခန့်မှန်းကျန်ကျစရိတ်				
					စီမံကိန်းမှ ထည့်ဝင်မှု	ကျေးရွာမှ ထည့်ဝင်မှု	အခြားထည့်ဝင်မှု (ဖော်ပြပါ) ထည့်ဝင်စေ့ အမည်/အဖွဲ့	စုစုပေါင်း	
နံ့သာ	ရွာတွင်းလမ်း (ကျောက်ချော)	၂၇၀၀၂' x ၂၅၂' x ၇၂'		<input type="checkbox"/> ကျား <input type="checkbox"/> မ <input checked="" type="checkbox"/> ကျား+မ	၂၂၀,၀၀၀၀				
ဝါးရုံပင်အိုင်	ရွာတွင်းလမ်း (ကျောက်ချော)	၈၄၂' x ၇၂' x ၇၂'		<input type="checkbox"/> ကျား <input type="checkbox"/> မ <input checked="" type="checkbox"/> ကျား+မ	၁၁၀,၀၀၀၀				
ရေကျော်	ရွာတွင်းဆက်လမ်း (ကျောက်ချော)	၆၀၀၂' x ၇၂' x ၇၂'		<input type="checkbox"/> ကျား <input type="checkbox"/> မ <input checked="" type="checkbox"/> ကျား+မ	၈၀,၀၀၀၀				
ကန်တော	ဆေးရုံပေးစနစ် (ပြင်ဆင်)	၄၂၅၂' x ၆၀၂' x ၆၀၂'		<input type="checkbox"/> ကျား <input type="checkbox"/> မ <input checked="" type="checkbox"/> ကျား+မ	၈၀,၀၀၀၀				

ရာထူး ကျေးရွာအုပ်စု စီ/ဆောက်တော်မဟုတ် ဥက္ကဋ္ဌ အမည် လက်မှတ် ရက်စွဲ . ၂၀.၂.၂၀၁၇
 ဦးကျော်စွာ (ရင်းစရိတ်)
 ဒေါ်စိုးစိုးဝေ ၃၀၀

ပုံစံ - ၄ ကျေးရွာအုပ်စုစီမံကိန်းလုပ်ငန်းခွဲရွေးချယ်ခြင်းပုံစံ (Form PC 4)

လမ်းညွှန်ရွာ၏ စီမံကိန်းလုပ်ငန်းခွဲရွေးချယ်မှုအစည်းအဝေးပြီးနောက်တွင် ကျေးရွာအုပ်စုမှ CF/TFတို့၏ အကူအညီရယူ၍ ကျေးရွာစီတောက်တော်မဟုတ်မှ လက်မှတ်ရေးထိုးပြီး အဆိုပါပုံစံအား ပြည့်စုံအောင်ဖြည့်သွင်းရမည်။ ဤပုံစံအား ပြည့်စုံစွာဖြည့်သွင်းပြီးပါက ကျေးရွာအုပ်စုမှ ငြိမ်းတိုးတက်ရေးစီမံချက်တွင် TPIC သို့ ပေးပို့ရန်အတွက် နောက်ဆက်တွဲအဖြစ် ထားရှိရမည်။ CF မှ ကျေးရွာတစ်ရွာချင်းစီ၏ စီမံကိန်းလုပ်ငန်းခွဲဆိုင်ရာ အချက်အလက်များကို MIS သို့ ထည့်သွင်းရမည်။ (ယခုနှစ်စီမံကိန်းလုပ်ငန်းခွဲ မလုပ်ကိုင်သော ကျေးရွာများ မပါဝင်ပါ။)

ကျေးရွာစည်းရုံးရေးမှူး/ဝန်ထမ်းအမည်	ဦးကျော်စွာ		
နေ့စွဲ - ၂၀.၂.၂၀၁၇	စက်ဝန်းအားအမှတ်ခြစ်ပေးပါ။(✓) ငါစက်ဝန်း(၁) ငါစက်ဝန်း(၂) ငါစက်ဝန်း(၃) ငါစက်ဝန်း(၄)	ပြည်နယ်/တိုင်း	မြို့နယ်
	ကျေးရွာအုပ်စု	နံ့သာ	

ကျေးရွာအမည်	ဆောင်ရွက်မည့် လုပ်ငန်းများ	အတိုင်းအတာ	ခန့်မှန်း တိုက်ရိုက် အကျိုးစီးပွားစွန့် ရှိသူများ	အဆိုပြုတင်ပြသူ	ခန့်မှန်းကျန်ကျစရိတ်				
					စီမံကိန်းမှ ထည့်ဝင်မှု	ကျေးရွာမှ ထည့်ဝင်မှု	အခြားထည့်ဝင်မှု (ဖော်ပြပါ) ထည့်ဝင်စေ့ အမည်/အဖွဲ့	စုစုပေါင်း	
ကျအိုင်	ကျောင်းရေ တွင်း	၈၃၀၂' - ၅၀၀၂' PVC ၂" x ၂"		<input type="checkbox"/> ကျား <input type="checkbox"/> မ <input checked="" type="checkbox"/> ကျား+မ	၂၅,၀၀၀၀				
ကျွန်းကြီး	ကျောင်းခြံ စည်းရုံး	Total ၂ = ၁၀၀၂' (charn drink)		<input type="checkbox"/> ကျား <input type="checkbox"/> မ <input checked="" type="checkbox"/> ကျား+မ	၅၀,၀၀၀၀				
ထန်းတော	ရွာဆင်လမ်း (ကျောက်ချော)	၆၀၀၂' x ၇၂' x ၇၂'		<input type="checkbox"/> ကျား <input type="checkbox"/> မ <input checked="" type="checkbox"/> ကျား+မ	၂၀၀,၀၀၀၀				
ရွာပင်ရေ	အကယ်တမ်း ကျောင်းဆေးခြံ	၂၄' ၆" x ၈၀' ၅" x H-၇၄'		<input type="checkbox"/> ကျား <input type="checkbox"/> မ <input checked="" type="checkbox"/> ကျား+မ	၃၅၀,၀၀၀၀				

ရာထူး ကျေးရွာအုပ်စု စီ/ဆောက်တော်မဟုတ် ဥက္ကဋ္ဌ အမည် လက်မှတ် ရက်စွဲ . ၂၀.၂.၂၀၁၇
 ဦးကျော်စွာ (ရင်းစရိတ်)
 ဒေါ်စိုးစိုးဝေ ၆၀၀

ပုံစံ - ၈ - ၄ ကျေးရွာအုပ်စုစီမံကိန်းလုပ်ငန်းခွဲရွေးချယ်ခြင်းပုံစံ (Form PC 4)

လမ်းညွှန်စဉ်၊ စီမံကိန်းလုပ်ငန်းခွဲရွေးချယ်မှုအစည်းအဝေးပြီးနောက်တွင် ကျေးရွာအုပ်စု CF/TF ဝါ အကူအညီရယူ၍ ကျေးရွာစီထောက်ကော်မတီမှ လက်မှတ်ရေးထိုးပြီး အဆိုပါပုံစံအား ပြည့်စုံအောင်ဖြည့်သွင်းရမည်။ ဤပုံစံအား ပြည့်စုံစွာဖြည့်သွင်းပြီးပါက ကျေးရွာအုပ်စုမှ ငြိမ်းတိုးတက်ရေးစီမံချက်တွင် TPIC သို့ ဖယ်ရိုရန်အတွက် နောက်ဆက်တွဲအဖြစ် ထားရှိရမည်။ CF မှ ကျေးရွာတစ်ရွာချင်းစီ၏ စီမံကိန်းလုပ်ငန်းခွဲဆိုင်ရာ အချက်အလက်များကို MIS သို့ ထည့်သွင်းရမည်။ (ယခုနှစ်စီမံကိန်းလုပ်ငန်းခွဲ မလုပ်ကိုင်သော ကျေးရွာများ မပါဝင်ပါ။)

ကျေးရွာစည်းရုံးရေးမှူး/ဝန်ထမ်းအမည် _____

နေ့စွဲ _____

ပြည်နယ်/တိုင်း _____ ငြိမ်းတိုး _____

စက်ဝန်းအားအမှတ်ခြစ်ပေးပါ။ (✓) ဝက်ဝန်း(၀) ဝက်ဝန်း(၂) ဝက်ဝန်း(၃) ဝက်ဝန်း(၄)

ကျေးရွာအုပ်စု _____

ကျေးရွာအမည်	ဆောင်ရွက်မည့် လုပ်ငန်းများ	အတိုင်းအတာ	မန်မှန် တိုက်ရိုက် အကန့်အသတ်ခံရမှု ရှိသူများ	အဆိုပြုစာပြသ	မန်မှန်ကုန်ကျစရိတ်			
					စီမံကိန်းမှ ထည့်ဝင်မှု	ကျေးရွာမှ ထည့်ဝင်မှု	အခြားထည့်ဝင်မှု (ခေါ်ပြုပါ)	စုစုပေါင်း
ပုတီး	စက်ကွေး	၆၀၀၀၀/၆၀၀၀၀	၆၀၀၀၀/၆၀၀၀၀	၆၀၀၀၀/၆၀၀၀၀	၆၀,၀၀၀၀၀			
ကျွန်းကြီး	စာကြည့်တိုက် (၆၂၂၅၉)	၂၁၇'၄" x ၉၁' x H = ၇၃၆'			၅၀,၀၀၀၀၀			
ကျွန်းကြီး	ကျောင်းခြံ စည်းရုံး	၉၉၅၄.၆ x ၁၀၀၄.၆)			၈၀,၀၀၀၀၀			

၀၀၀ ကျေးရွာအုပ်စု စီ/ထောက်ကော်မတီ ဥက္ကဋ္ဌ အမည် လက်မှတ် ရက်စွဲ ၁၀.၈.၂၀၂၇

ဦးကျော်စွာ

၆၅၂ နံပါတ် ၆၀ ဆရာ

အစည်းအဝေးမှတ်တမ်းများ

ကျွန်းကြီးကျေးရွာ

အစည်းအဝေး မှတ်တမ်း

၁၆.၈.၂၀၁၇

ကျ.လည် - ၀၁ : ၀၀ မှာ ကိုဗွေ အစည်းအဝေး စတင်

- ကျေးရွာအုပ်ချုပ်ရေး ဗွဲ့ ဗွဲ့ အဖွင့် အမှာ စကား ပြောကြား

- စီမံကိန်း မိတ်ဆက်

- စီမံကိန်း စကားပြော အား ဖွင့်ပြ

- ဒဂုန်က တာဝန် ဖြစ်ပေါ်စေရန် ဝတ္တရား များ အား ဖွင့်ပြ

- စေတနာ့ဝန်ထမ်း ရွေးချယ်

- PRM လိုငယ် (၆) ဦး ကျေးရွာ အဖွဲ့အစည်း ဖွဲ့စည်းပေးခြင်း၊ လူထုဆန္ဒပြုမှုအဖွဲ့ ခုခံရေး ဖွဲ့စည်းပေးခြင်း အစည်းအဝေး ဖွဲ့စည်းပေးခြင်း၊ ပိုင်ဆိုင်မှုအဖွဲ့၊ မိမိပိုင်ဆိုင်မှုအဖွဲ့

- မင်္ဂလာဒုံ၊ ဗဟိုဌာန (ဆေးကုရေးဌာနနှင့် ဆေးကုရေးဌာန)

- ၀၅ : ၃၀ တွင် အစည်းအဝေး ခုတ်ပိတ်

၁၇.၈.၂၀၁၇ - ၀၁ : ၀၀ တွင် PRM လိုငယ် (၆) ဦး ဖြစ်လာစေရန် ဆေးကုရေးဌာန

ကျ.လည် - အစည်းအဝေး၊ မျှော်စားချက်၊ ဖွဲ့စည်းရေး လုပ်ငန်း စဉ်ဆေးကုရေး

- လုပ်ငန်းစဉ် မဲပေး ရွေးချယ်

- VOP အကျုံးဝင် / မဝင်၊ စံနှုန်း၊ အကဲအမတ် ဖွဲ့စည်း

- ကော်မတီ ဖွဲ့စည်းပုံ၊ တာဝန် ဖွင့်ပြ

- ကျေးရွာ စီမံကိန်း ကော်မတီ မဲပေး ရွေးချယ်

- ၀၅ : ၁၅ တွင် အစည်းအဝေး ခုတ်ပိတ်

ကဏ္ဍအလိုက်ဦးစားပေးဖွံ့ဖြိုးရေးလုပ်ငန်းစဉ်များ

များကဏ္ဍ (၄)

ပျဉ်းမာန်	၂	မုန့်ဖိုလ်များ			
	၃	leg ကျော့စား			
	၄				
	၅				
မိုး	၆				
	၇				
	၈				
	၉				

ရှေ့ကဏ္ဍ (၄)

အထက်ပိုင်း	၁				
	၂				
	၃				
	၄				
အောက်ပိုင်း	၅				
	၆				
	၇				
	၈				
	၉	၀၇၀၀၀: ၃၅၆၀၀၀			

ကျေးရွာဖွံ့ဖြိုးရေးအစီအစဉ်ဆောင်ရွက်မှုမှတ်တမ်းဓာတ်ပုံများ



ပုံ.....စီမံကိန်းမိတ်ဆက်အစည်းအဝေး





ပုံ..... ကျေးရွာစီ-ထောက် ကော်မတီအဖွဲ့.