

ပြည်ထောင်စုသမ္မတမြန်မာနိုင်ငံတော်အစိုးရ

စိုက်ပျိုးရေး၊ မွေးမြူရေးနှင့်ဆည်မြောင်းဝန်ကြီးဌာန

ကျေးလက်ဒေသဖွံ့ဖြိုးတိုးတက်ရေးဦးစီးဌာန

ပေါက်မြို့နယ်



လူထုဗဟိုပြုစီမံကိန်း

National Community Driven Development Project



ကျေးရွာဖွံ့ဖြိုးရေးအစီအစဉ်

Village Development Plan (VDP)

ပေါက်မြို့နယ်၊ ကျောက္ကာကျေးရွာအုပ်စု၊ ဆပ်သွားကျေးရွာ

၂၀၁၇ခုနှစ်

# မာတိကာ

အကြောင်းအရာ	စာမျက်နှာ
၁။ မြို့နယ်ပြင်မြေပုံ	၃
၂။ အုပ်စုမြေပုံ`	၄
၃။ အုပ်စုတွင်ပါဝင်သောကျေးရွာများစာရင်း	၄
၄။ ကျေးရွာသမိုင်းကြောင်း(ကျေးရွာအခြေခံအချက်အလက်များ)	၅
၅။ လူထုပူးပေါင်းပါဝင်သော လူမှုဆန်းစစ်ခြင်းနှင့်အကဲဖြတ်ခြင်းလုပ်ငန်းစဉ် (PSA/PRA) အကျဉ်းချုပ်ဇယား	၆
၆။ လူမှုရေး နှင့် အရင်းအမြစ်ပြင်မြေပုံ	၇
၇။ လူမှုရေး နှင့် အရင်းအမြစ်ပြင်မြေပုံသုံးသပ်ချက်	၇
၈။ ဥစ္စာနေကြွယ်ဝမှုအဆင့် သတ်မှတ်ချက်ပြပုံ	၈
၉။ ဥစ္စာနေကြွယ်ဝမှုအဆင့်သတ်မှတ်ချက်ဇယားသုံးသပ်ချက်	၈
၁၀။ အရင်းအမြစ် အသုံးပြုမှုနှင့်ထိန်းချုပ်မှု	၉
၁၁။ အရင်းအမြစ် အသုံးပြုမှုနှင့်ထိန်းချုပ်မှု သုံးသပ်ချက်	၉
၁၂။ ရာသီခွင်ပြဇယား	၁၀
၁၃။ ရာသီခွင်ပြဇယားသုံးသပ်ချက်	၁၀
၁၄။ ပင့်ကူအိမ်ပြပုံ (ကျား၊မ)	၁၁
၁၅။ ပင့်ကူအိမ်သုံးသပ်ချက် (ကျား၊မ)	၁၁
၁၆။ အဖွဲ့အစည်းချိတ်ဆက်မှုပြပုံ	၁၂
၁၇။ အဖွဲ့အစည်းချိတ်ဆက်မှုပြပုံသုံးသပ်ချက်	၁၂
၁၈။ အမျိုးသမီး အမျိုးသားများ၏အခက်အခဲပြဿနာများ	၁၃
၁၉။ အမျိုးသမီး အမျိုးသားများ၏ မျှော်မှန်းချက်များ	၁၃
၂၀။ ဦးစားပေးလုပ်ငန်းများရွေးချယ်ခြင်းဇယား	၁၄
၂၁။ ကော်မတီဝင်များစာရင်း	၁၅
၂၂။ ကျေးရွာအချက်အလက်များ (ပုံစံ-၁)	၁၆
၂၃။ စီမံကိန်းအချိန်ဇယား (ပုံစံ-၂)	၁၉
၂၄။ ကျေးရွာဖွံ့ဖြိုးရေးဦးစားပေးအစီအစဉ် (ပုံစံ-၃)	၂၁
၂၅။ ကျေးရွာအုပ်စုစီမံကိန်းလုပ်ငန်းခွဲရွေးချယ်ခြင်း (ပုံစံ-၄)	၂၅
၂၆။ အစည်းအဝေးမှတ်တမ်းများ	၂၉
၂၇။ ကဏ္ဍအလိုက်ဦးစားပေးဖွံ့ဖြိုးရေးလုပ်ငန်းစဉ်များ	၃၁
၂၈။ ကျေးရွာဖွံ့ဖြိုးရေးအစီအစဉ်ဆောင်ရွက်မှုမှတ်တမ်းဇယား	၃၄

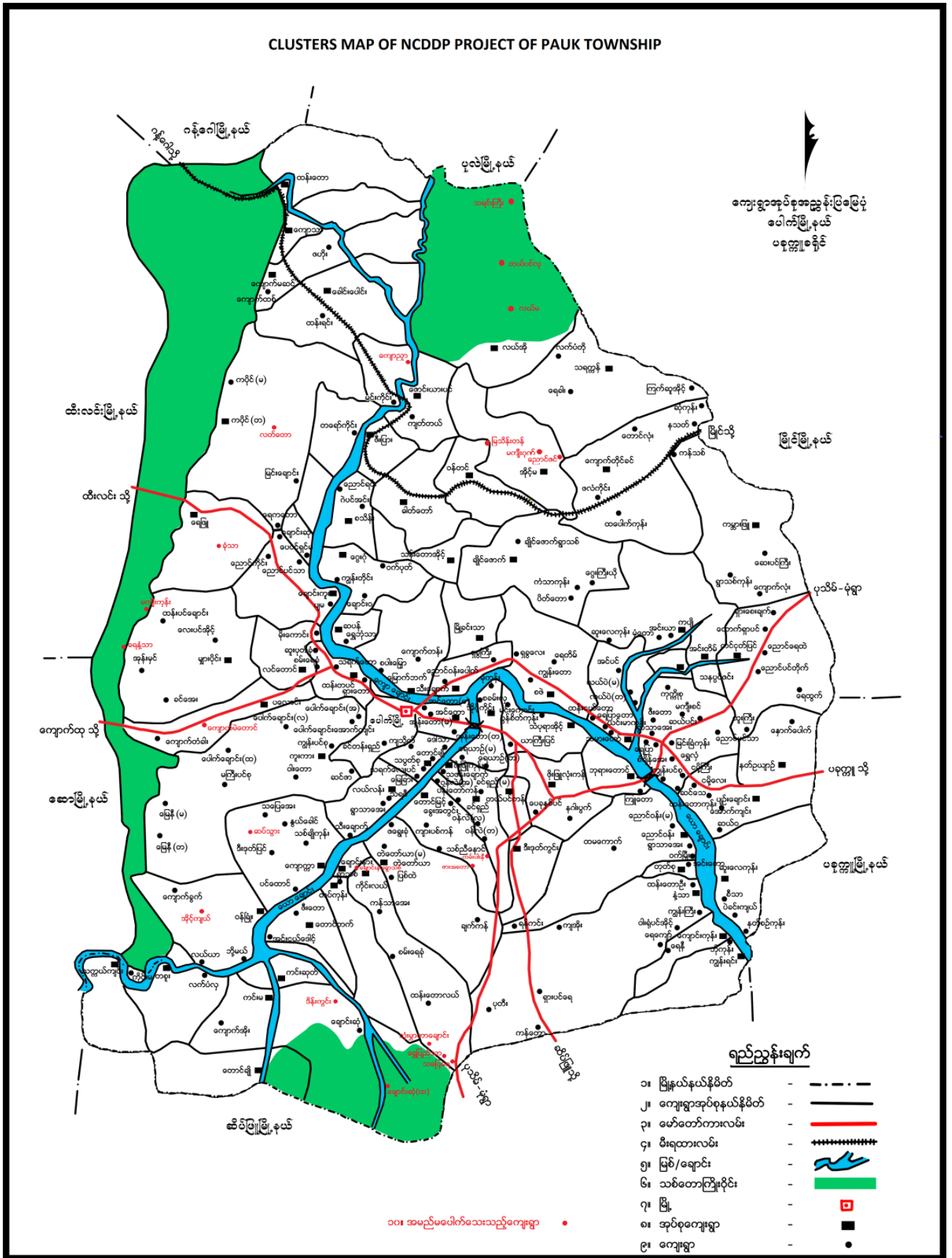

၂။ ကျေးရွာအုပ်စုမြေပုံ



၃။ အုပ်စုတွင်ပါဝင်သောကျေးရွာစာရင်း

- (၁) ကျောက္ကာ
- (၂) သစ်ချိုကုန်း
- (၃) သပြေအေး
- (၄) နွယ်ခေါင်
- (၅) ဆပ်သွား
- (၆) ပင်ထောင်
- (၇) ဒီးဒုတ်ပြင်



ပေါက် မြို့နယ် ၊ ကျောက်ဆည်မြို့နယ် ၊ အပင်ပင် ၊ ကျေးရွာ

ပထမ နေကြိမ် ကျေးရွာ အမည်: ရေဝေး

ကျေးရွာ - အသစ်ကျေးရွာ

ကျေးရွာ - ၆:၀၀၅၅ (PRA)

ကျေးရွာ - ၁၃.၅.၂၀၁၇

ပေါက် မြို့နယ် ၊ ကျောက်ဆည်မြို့နယ် ၊ အပင်ပင် ၊ ကျေးရွာ ပထမ နေကြိမ် အမည်:

ရေဝေး ကို ၁၃.၅.၂၀၁၇ ခုနှစ် ၇ မတ်လ ၃၁ ၆:၀၀ ၅၅ မိနစ်တွင် အသစ် ကျေးရွာ: ခွဲကွဲ  
ပ ဖြစ်ပေါ်ခဲ့ ။ အသစ် ၊ အမည်: ရေဝေး တွင် ကျေးရွာ နာမည် မှား ခိုး ခြိမ်းခြောက် ခဲ့ နေပေ  
ရော့ အား ခြောက် ခြောက် ။ အသစ် ၊ အမည်: ကျောက်ဆည် ပထမ နေကြိမ် ။  
ရိုးကျေး များ များ နှစ် နှစ် ပါဝင် အား ။ အမည်: ကျေးရွာ: ရေဝေး ။  
၆:၀၀ ၅၅ မိနစ် ။ အမည်: ကျောက်ဆည် ။ အမည်: ကျောက်ဆည် ။  
၅:၀၀ ၅၅ မိနစ် ။ အမည်: ကျောက်ဆည် ။ အမည်: ကျောက်ဆည် ။  
ကျေးရွာ: ရေဝေး ။ အမည်: ကျောက်ဆည် ။ အမည်: ကျောက်ဆည် ။  
၅ - ၇၀ မိနစ် ။ အမည်: ကျောက်ဆည် ။ အမည်: ကျောက်ဆည် ။

ကျောက်ဆည် မြို့နယ် ။ အမည်: ကျောက်ဆည် ။ အမည်: ကျောက်ဆည် ။  
ကျေးရွာ (A) (B) (C) ။ အမည်: ကျောက်ဆည် ။ အမည်: ကျောက်ဆည် ။  
ကျေးရွာ ။ အမည်: ကျောက်ဆည် ။ အမည်: ကျောက်ဆည် ။  
ကျေးရွာ ။ အမည်: ကျောက်ဆည် ။ အမည်: ကျောက်ဆည် ။  
ကျေးရွာ ။ အမည်: ကျောက်ဆည် ။ အမည်: ကျောက်ဆည် ။

၅။ လူထုပူးပေါင်းပါဝင်သော လူမှုဆန်းစစ်ခြင်းနှင့်အကဲဖြတ်ခြင်းလုပ်ငန်းစဉ် (PSA/PRA)

အကျဉ်းချုပ်ဇယား

လူထု ပူးပေါင်းပါဝင်သော လူမှုဆန်းစစ်ခြင်းနှင့်အကဲဖြတ်ခြင်း အကျဉ်း ဇယား

စဉ်	အကြောင်းအရာ	ရက်စွဲ	ဦးတည်အုပ်စု	တက်ရောက်သူ			အဓိကဆွေးနွေးချက်
				ကျား	မ	ပေါင်း	
၁	လူမှုစွဲရေဒဏ်နှင့် အရက်အဖြစ်မြစ်ဖြင့်	၇.၁၀.၂၀၁၅	ရပ်မိရပ်မများ၊ သက်ကြီးရွယ်အိုများ အမျိုးသား၊ အမျိုး သမီး၊ အဖွဲ့များနှင့် လူငယ်အဖွဲ့များ	၁၆	၁၇	၃၃	မျက်မှောက်တွင် အဓိက လုပ်ကိုင်၊ ဖွဲ့စည်း၊ ပါဝင်မှု ပုံစံ အထွက်လျော့နည်းလာ အခြေခံအထောက်အအံ့ စာထင်ကျောက်အင်အား
၂	ရာသီခွင်မြေ ပြုပြင်ရေး	၇.၁၀.၂၀၁၅	ရပ်မိရပ်မများ၊ သက်ကြီးရွယ်အို များ၊ အမျိုးသား၊ အမျိုးသမီးများနှင့် လူငယ်အဖွဲ့များ	၂၁	၁၈	၃၉	အိတ်တို့ရေး အဓိကလုပ် ကျင့်ရေးစေလွှတ်ရေး အားပေးခြင်း၊ သွားလာရေး၊ ဆေး ဝင်ရောက်ခြင်း၊ ထွက်ခွာရေး
၃	ပိုင်ဆိုင်မှုအရင်း အမြစ်များ ထိခိုက် ခြင်းနှင့် ထိခိုက်မှု ခြင်း	၇.၁၀.၂၀၁၅	ရပ်မိရပ်မများ၊ သက်ကြီးရွယ်အို များ၊ အမျိုးသား၊ အမျိုးသမီးများ နှင့် လူငယ်အဖွဲ့များ	၁၄	၂၁	၃၅	ပိုင်ဆိုင်မှု အချိုးအစား က/မ အချိုးအစား များပြား စိန်ချပ်ရာတွင် အမျိုးသား များ ကများ
၄	ပစ္စည်းကြာထပ်မှု အဆင့်သတ်မှတ် ခြင်း	၇.၁၀.၂၀၁၅	ရပ်မိရပ်မများ၊ သက်ကြီးရွယ်အို များ၊ အမျိုးသား၊ အမျိုးသမီးများနှင့် လူငယ်အဖွဲ့များ	၁၆	၁၇	၃၃	နှစ်ပေါင်း ၂၀၁၅ (၂၀၁၅) နှစ် ပုံမှန်ဝင်ရောက်မှု စာအုပ် စာရွက်လျှောက်၊ ဖွဲ့စည်းမှု၊ လက်ထောက် ခြင်း၊ ကျောက်စာအုပ်ခြင်း
၅	ပင့်လူအိမ် ပုံစံ ထုံးစံထပ်ခြင်း	၇.၁၀.၂၀၁၅	ရပ်မိရပ်မများ၊ သက်ကြီးရွယ်အို များ၊ အမျိုးသား၊ အမျိုးသမီးများနှင့် လူငယ်အဖွဲ့များ	၁၅	၂၂	၃၇	အမျိုးသမီးများ အားပေးရေး၊ ပညာရေး၊ ကျန်းမာရေး နှင့် ဝင်ရောက်မှု အားပေးခြင်း၊ မြို့ အိမ်မှုကိစ္စတင်စာပေးမှုများ ပါသည်။ ဆုံးဖြတ်ပိုင်ခွင့်ပါ
၆	ဖင်းပုံစံထုံးစံထပ် ခြင်း	၇.၁၀.၂၀၁၅	ရပ်မိရပ်မများ၊ သက်ကြီးရွယ်အို များ၊ အမျိုးသား၊ အမျိုးသမီးများ နှင့် လူငယ်အဖွဲ့များ	၁၅	၂၂	၃၇	အုပ်ချုပ်ရေး၊ ဆင်နွှဲရေး၊ ဒုက္ခပေးပေးခြင်း၊ လုံခြုံရေး-ဖို့ ဝတ်စားမှု၊ လူမှုရေး၊ လုပ်ငန်း လူငယ်အဖွဲ့နှင့် ကျိပ်ကပ်မှု ပညာရေး ကျောက်စာပေးမှုများ



၆။ လူမှုရေး နှင့် အရင်းအမြစ်ပြင်ပပြင်ပ



၇။ လူမှုရေး နှင့် အရင်းအမြစ်ပြင်ပပြင်ပသုံးသပ်ချက်

ပေါက်ဖြူနယ် ကျောက်အုပ်စု၊ ဆယ်သွားကျေးရွာ  
လူမှုရေး ဖွင့် အရင်းအမြစ်ပြင်ပပြင်ပ

# ကျေးရွာခြေပြင်ဆင်ခြင်း #

- \* စိုက်ပျိုးရေးနှင့် ကျေးရွာကို ပိုမိုကောင်းမွန်စေရန်
- \* ဒစ်ဂျစ်လစ်၊ ကျေးရွာ၊ ကျေးရွာ၊ ကျေးရွာ၊ ကျေးရွာ
- \* ခွဲခြားထားခြင်း၊ ကျေးရွာခြေပြင်ဆင်ခြင်း၊ ကျေးရွာ
- \* ကျေးရွာခြေပြင်ဆင်ခြင်း၊ ကျေးရွာ၊ ကျေးရွာ
- \* ကျေးရွာခြေပြင်ဆင်ခြင်း၊ ကျေးရွာ၊ ကျေးရွာ၊ ကျေးရွာ
- \* ကျေးရွာခြေပြင်ဆင်ခြင်း၊ ကျေးရွာ၊ ကျေးရွာ၊ ကျေးရွာ
- \* ကျေးရွာခြေပြင်ဆင်ခြင်း၊ ကျေးရွာ၊ ကျေးရွာ၊ ကျေးရွာ
- \* ကျေးရွာခြေပြင်ဆင်ခြင်း၊ ကျေးရွာ၊ ကျေးရွာ၊ ကျေးရွာ
- \* ကျေးရွာခြေပြင်ဆင်ခြင်း၊ ကျေးရွာ၊ ကျေးရွာ၊ ကျေးရွာ
- \* ကျေးရွာခြေပြင်ဆင်ခြင်း၊ ကျေးရွာ၊ ကျေးရွာ၊ ကျေးရွာ

၈။ ဥစ္စာနေကြွယ်ဝမှုအဆင့် သတ်မှတ်ချက်ပြပုံ

ပေါက်မြို့နယ် ကျောက်တောမြို့နယ် နယ်စပ်ဒေသ၊ ကျေးရွာ  
 ဥစ္စာနေကြွယ်ဝမှု အဆင့် သတ်မှတ်ခြင်း ဇယား

အဆင့်	သတ်မှတ်ချက်	အရေအတွက်	ရာခိုင်နှုန်း
ချင်းသာ	ကားအသေး၊ ပိဋေဝက်၊ ဝေပင်တံတက်၊ နှစ်စဉ်ဝက် ပျဉ်ခင်း၊ ဝါးကပ်က၊ လယ်ယာ(၄၀၀၀)မီတာ	၅	၁၃%
အလယ်အ လတ်	လယ်ယာအနည်းစုံ၊ မွေးမြူရေးအနည်းလှုပ်၊ ဝါးအိတ် အမှားမွေးမြူရေး	၁၀	၂၅%
ငွယ်ပါး	လက်လှုပ်လက်စား၊ ဝါးကပ်ပိုး၊ ဝါးကပ်က	၂၅	၆၂%
	စုစုပေါင်း	၄၀	၁၀၀%

၉။ ဥစ္စာနေကြွယ်ဝမှုအဆင့်သတ်မှတ်ချက်ဇယားသုံးသပ်ချက်



၁၀။ အရင်းအမြစ် အသုံးပြုမှုနှင့်ထိန်းချုပ်မှု

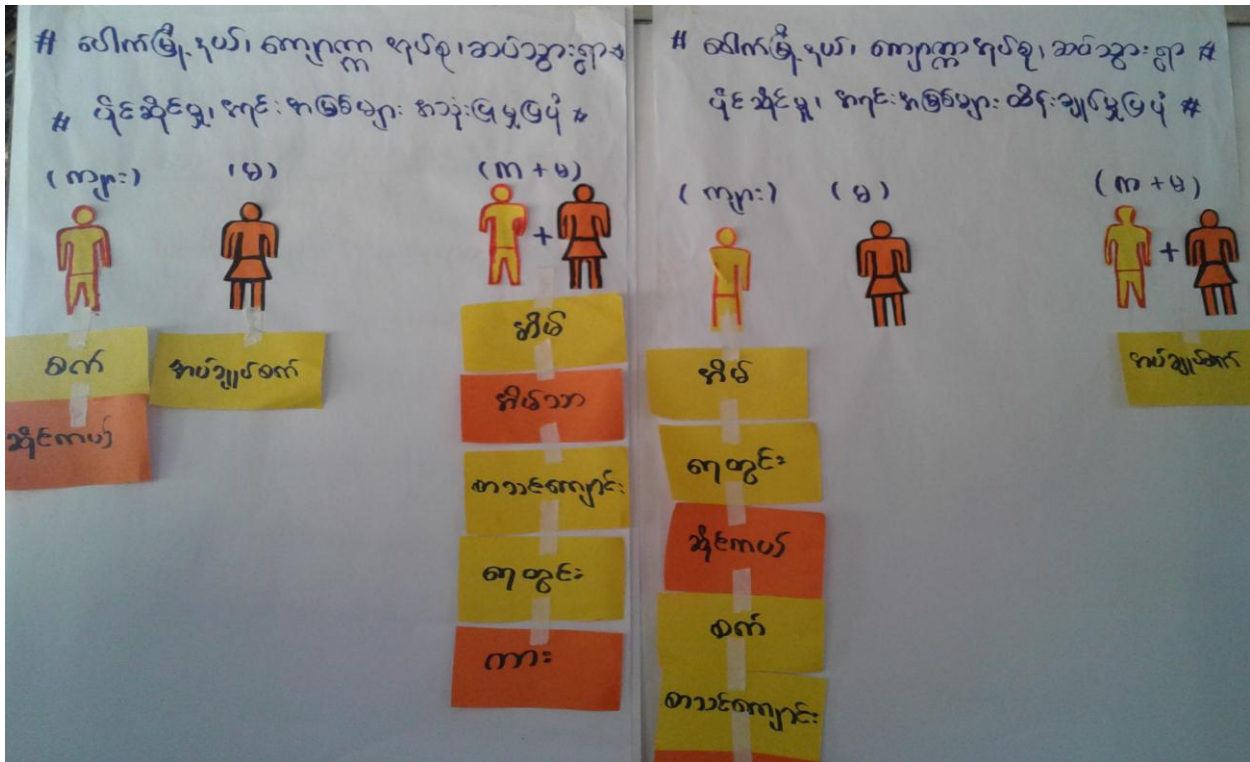

၁၁။ အရင်းအမြစ် အသုံးပြုမှုနှင့်ထိန်းချုပ်မှု သုံးသပ်ချက်

လိုက်ဖျိုးရယ်၊ ကျော့ကွာ ရုပ်စွဲ၊ ဆပ်သွားရွာ #  
 ပိုင်ဆိုင်မှု၊ ကုန်-ကုန်ပစ္စည်း ကျွမ်းကျင်မှု ထိန်းချုပ်မှု

★ ကျွမ်းကျင်မှုနှင့် ဘဏ်ရေးရာ ★

# ပိုင်ဆိုင်မှုများ ကျွမ်းကျင်မှုနှင့် ကျွမ်းကျင်မှု  
 စီးပွား ကျွမ်းကျင်မှုနှင့် ကျွမ်းကျင်မှု #

# ပိုင်ဆိုင်မှုများကို ထိန်းချုပ်မှုနှင့်  
 ကျွမ်းကျင်မှုနှင့် ကျွမ်းကျင်မှု ပါသည့်။

# ကျွမ်းကျင်မှု / ကျွမ်းကျင်မှုနှင့် နှိုင်းယှဉ်မှု  
 စောင့်ရှောက်သင့် ပါသည်။

၁၂။ ရာသီခွင်ပြဇယား

ပေါက်မြို့နယ် ကျေးရွာ အုပ်စု၊ ဆပ်သွားကျေးရွာ (ရာသီခွင်ပြဇယား)

အခြေအနေအရာ	ဝ.၇၂	၇.၂၂	၇.၂၃	ဝ.၇၂	ဝ.၇၂	ဝ.၇၂	ဝ.၇၂	ဝ.၇၂	ဝ.၇၂	ဝ.၇၂	ဝ.၇၂	ဝ.၇၂
စိုက်ပျိုးရေး												
ကျွေးမွေးရေး												
သွားကုရေး												
မွေးမြူရေး				✓	✓	✓	✓	✓	✓	✓	✓	✓
ဝင်ငွေ	✗	✗	✗	✗	✗	✗	✗	✗	✗	✗	✗	✗
ထွက်ငွေ	✓	✓	✓	✓	✓	✓	✓	✓	✓	✓	✓	✓

၁၃။ ရာသီခွင်ပြဇယားသုံးသပ်ချက်

\* ပေါက်မြို့နယ်၊ ကျေးရွာ အုပ်စု၊ ဆပ်သွားကျေးရွာ \*

# ရာသီခွင်ခေတ်စားမှု #

မွေးမြူရေးနှင့် ဆက်စပ်ခြင်း

# စိုက်ပျိုးရေးကို အဓိက ယူဆကိုင်တွယ်သည်။

# ကျွန်ုပ်တို့၏ မွေးမြူရေးများမှာ အားနည်းသည်။

# သွားကုရေး အားလုံး မရှိပါ။

# တစ်နိုင်တပိုင် မွေးမြူသည်။ (ကြက်၊ ဝက်၊ ဆိတ်၊ ဂျွန်)

# ဝင်ငွေ နည်းပါးပါသည်။

# ထွက်ငွေများ ပါသည်။

၁၄။ ပင့်ကူအိမ်ပြပုံ (ကျား၊မ)

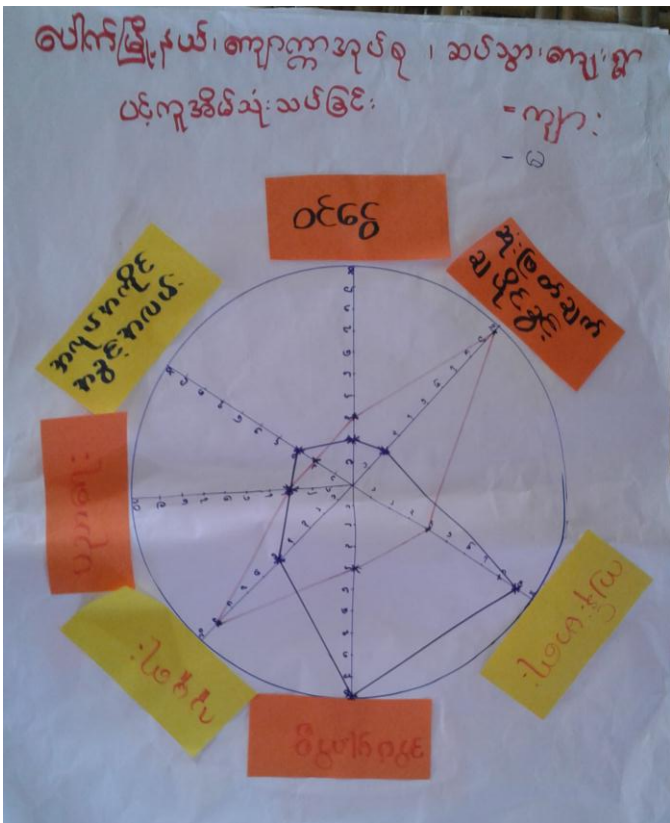

၁၅။ ပင့်ကူအိမ်သုံးသပ်ချက် (ကျား၊မ)

ပေါက်မြို့နယ်၊ ကျောက်အုတ်စု၊ ဆယ်သွားကျေးရွာ  
 ပင့်ကူအိမ်သုံးသပ်ခြင်း

အခွေခွေခြင်းနှင့်ဆန်းစစ်ခြင်း

- အမျိုးသမီးများ၏ အခွေခွေအရေး၊ ပညာရေး၊ ကျန်းမာရေး၊ ဝင်ခွေအခွေအရေး ရရှိမှုနှင့် ပါဝင်ပါသည်။
- အမျိုးသားများသည် ဆုံးဖြတ်ချက်ချမှတ်ခွင့်၊ လူမှုရေး၊ လုပ်ငန်းများတွင် အခွေခွေအရေး ပို၍ ရရှိပါသည်။
- စိမ်းကိုင်၊ လုပ်ငန်းမှာ စည်းလုံးညီညွတ်လုပ်ကိုင် ဆောင်ရွက်ပါမည်။
- အမျိုးသမီးများသည် အိပ်ခန်းနှင့် ကျန်းမာရေးဆောင်ရွက်မှုလုပ်ငန်းတွင် တာဝန်ယူမှုများဖြင့် ဆုံးဖြတ်ချက်ချမှတ်ခွင့် ရှိပါသည်။



၁၆။ အဖွဲ့အစည်းချိတ်ဆက်မှုပြပုံ

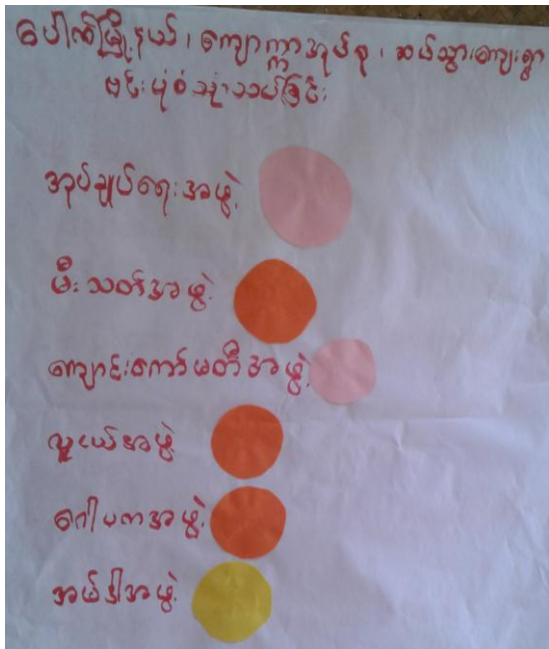

၁၇။ အဖွဲ့အစည်းချိတ်ဆက်မှုပြပုံသုံးသပ်ချက်

ပေါက်မြို့နယ်၊ ကျောက်အုပ်စု၊ ဆယ်စွားကျေးရွာ  
 ပင်းပုံစံသုံးသပ်ခြင်း  
 ဆွေးနွေးခြင်း ဖြင့် ဆန်းစစ်ခြင်း

- မညာရေးကို အုပ်ချုပ်ရေး ဖွဲ့ ကျောင်းကျောင်းမတီအဖွဲ့က အဓိကဦးဆောင်လုပ်ပါသည်။
- ကျွန်းမာရေးကို အုပ်ချုပ်ရေး ဖွဲ့ အိမ်ဒါက အဓိကလုပ်ပါသည်။
- လူငယ်ရေးလုပ်ငန်းများကို အုပ်ချုပ်ရေး၊ လူငယ်အဖွဲ့၊ ဂေါပကအဖွဲ့က အဓိကလုပ်ပါသည်။
- လူကြီးရေးကို မီးသတ်အဖွဲ့ ဖွဲ့ အုပ်ချုပ်ရေး အဓိကဦးဆောင်လုပ်ပါသည်။
- အုပ်ချုပ်ရေးအဖွဲ့ ဖွဲ့ အဖွဲ့အားလုံး အရေးကြီးပါသည်။



၁၈။ အမျိုးသမီး၊ အမျိုးသားများ၏အခက်အခဲပြဿနာများ

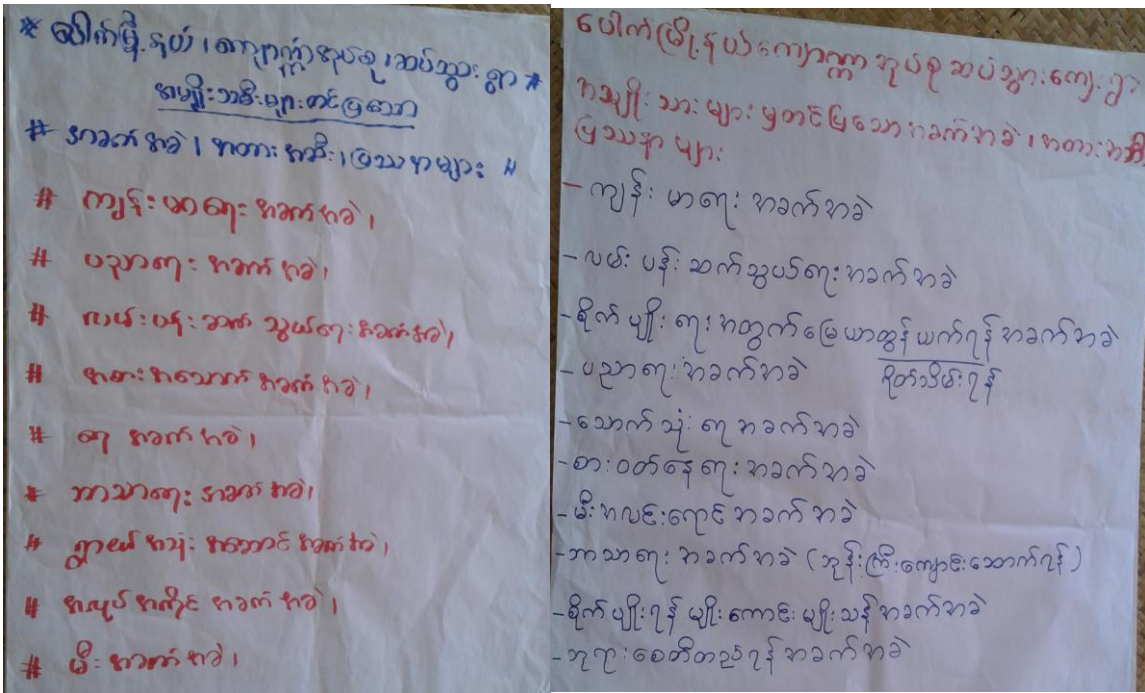

၁၉။ အမျိုးသမီး၊ အမျိုးသားများ၏ မျှော်မှန်းချက်များ

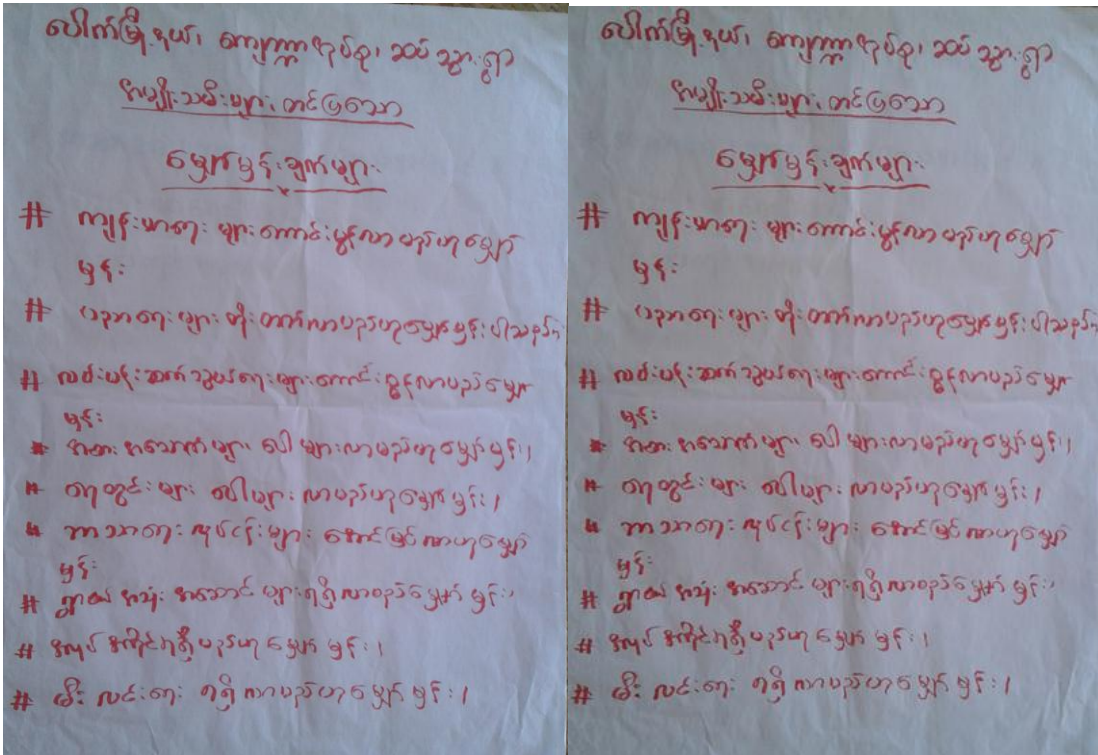

ပေါက်ကြီး ၃ ယ်ကျော့ကာ ချုပ်ဆို ဆယ်သွား ၅၁  
 ဖွဲ့ဖြိုးရေး လုပ်ငန်းစဉ်များ (က+မ)  
 ၁။ <sup>(၆)</sup>ဆေးခန်းဆောက်လုပ်ခြင်း (က+မ) ၂၅  
 ၂။ <sup>(၇)</sup>လမ်းဖွဲ့ပြင်ခြင်း (သစ်ချိုကုန်းလမ်း) (က+မ) ၃၃၀  
 ၃။ <sup>(၈)</sup>ဘုန်းကြီးကျောင်းဆောက်လုပ်ခြင်း (က+မ) ၁၂  
 ၄။ <sup>(၉)</sup>မီးလင်းရုံး (ကလေးမိ) (က+မ) ၅၀  
 ၅။ <sup>(၆)</sup>ပူလတန်းကျောင်းဆောင်သစ်ဆောက်လုပ်ခြင်း (က+မ) ၄၅  
 ၆။ <sup>(၉)</sup>ဘုရားစေတီတည်ခြင်း (က+မ) ၁၆  
 ၇။ <sup>(၃)</sup>လုပ်ငန်းစဉ်စက် (က+မ) ၂၅  
 ၈။ <sup>(၁၂)</sup>ကျောင်းဝန်းပြေညှိခြင်း (က) ၀  
 ၉။ <sup>(၁၁)</sup>ကျောင်းခြံစည်းရုံးဖွဲ့ခြင်း ၇  
 ၁၀။ <sup>(၇)</sup>ကွဲချင်းဆက်လမ်းဖွဲ့ခြင်း (ဝါးတော်လမ်း)  
 ၁၁။ <sup>(၁)</sup>ကွဲအဝေးလမ်းဖွဲ့ခြင်း ၈၄  
 ၁၂။ <sup>(၁)</sup>ကျောင်းကျောင်းတူးဖော်ခြင်း ၇၀



၂၁။ ကော်မတီဝင်များစာရင်း

ကျေးဇူး / အုပ်စု စီရင်ထုတ် ကော်မတီဝင်များ အမည်စာရင်း

စဉ်	အမည်	ကျား/မ	ရာထူး/တာဝန်
၁	ဒေါ်ခိုင်အေး	✓	စောကုမ္ပဏီ
၂	ဦးသန်းစော	✓	စောကုမ္ပဏီ
၃	ဦးဝင်းမြိုင်	✓	စီ/ထောက် ဥက္ကဋ္ဌ
၄	ဒေါ်သန်းဌေး	✓	စီ/ထောက် ဥက္ကဋ္ဌ
၅	ဦးလှစော	✓	ကျေးဇူး ဘဏ္ဍာရေးဌာန
၆	ဒေါ်စန်းသက်မြိုင်	✓	ဝယ်ယူရေးဆက်ကော်မတီ
၇	ဦးထွန်းဇော်	✓	ဝယ်ယူရေးဆက်ကော်မတီ
၈	ဦးဦးမင်း	✓	"
၉	ဒေါ်ခင်စု	✓	စောကုမ္ပဏီ ဥက္ကဋ္ဌ
၁၀	ဒေါ်စုစု	✓	"
၁၁	ဦးလှစော	✓	"
၁၂	ဦးဝင်းစော	✓	လုပ်ငန်း ပြင်ဆင်ရေး ဆက်ကော်မတီ
၁၃	ဒေါ်စုစု	✓	"
၁၄	ဦးဝင်းမြိုင်	✓	"
၁၅	ဒေါ်ခင်စု	✓	အကြံပြု ကိုယ်စားလှယ်
၁၆	ဦးလှစော	✓	"
၁၇	ဦးတင်ပိုင်	✓	အုပ်စု စီ/ထောက် ဥက္ကဋ္ဌ
၁၈	ဒေါ်အေးအေးလွင်	✓	"
၁၉	ဦးခင်မောင်မြိုင်	✓	ဘဏ္ဍာရေး ဥက္ကဋ္ဌ
၂၀	ဒေါ်လှကျော်	✓	ဘဏ္ဍာရေး အတွင်းရေးမှူး
၂၁	ဦးစော်ဝင်း	✓	ဘဏ္ဍာရေး အဖွဲ့ဝင်

၂၂။ ကျေးရွာအချက်အလက်များ (ပုံစံ-၁)

ပုံစံ - ၈ - ၁ ကျေးရွာအခြေခံအချက်အလက်များ (Form PC 1)

လမ်းညွှန်ချက်၊ ကျေးရွာတစ်ရွာသို့ ပထမဆုံးမိတ်ဆက်ခရီး သွားရောက်သောအခါ လူထုစည်းရုံးရေးမှူးသည် ကျေးရွာ ခေါင်းဆောင်များအား ကျေးရွာအချက်အလက်များကို မေတ္တာရပ်ခံ၍ တောင်းခံရသည်။ ဤအချက်အလက်များကို စီမံကိန်း မိတ်ဆက်အစည်းဝေးမတိုင်မီတောင်းခံရမည်။ စီမံကိန်းမိတ်ဆက်အစည်းဝေးတွင် လူထုစည်းရုံးရေးမှူးသည် ဤအချက်အလက် များအား စစ်ဆေးပြီး မှန်ကန်အောင်ပြုလုပ်ရမည်။ ပြီးနောက်တွင် လူထုစည်းရုံးရေးမှူးမှ သတင်းအချက်အလက်ထံသို့ Tablets မှ တဆင့် ဖြည့်သွင်းရမည်။

ကျေးရွာခေါင်းဆောင် အမည် ဦး ဒိုင်းထွန်း	ကျေးရွာခေါင်းဆောင်၏ ဖုန်းနံပါတ် ၀၉-၄၅၃၈၅၃၄၅၃	လူထုစည်းရုံးရေးမှူး၏ အမည် ဦး မြင့်ကျော်
ပြည်နယ်တိုင်းဒေသကြီး ၅၀၈၅	မြို့နယ် လှိုင်	ကျေးရွာအုပ်စု ကျေးရွာ
		ကျေးရွာ အင်္ဂလိပ်စာ

လူမျိုးစု	အိမ်ထောင်စုအရေအတွက်	ကိုးကွယ်သည့်ဘာသာ	အိမ်ထောင်စုအရေအတွက်
လူမျိုးစု (၁) ---ဗမာ---	၃၅	ဘာသာ (၁) ---ဗုဒ္ဓ---	၇၀
လူမျိုးစု (၂) -----		ဘာသာ (၂) -----	
လူမျိုးစု (၃) -----		ဘာသာ (၃) -----	
လူမျိုးစုရော -----		ဘာသာရော -----	
အခြား	အရေအတွက်		
မသန်စွမ်းသူများ	-	-	-
သက်ကြီးရွယ်အိုများ (၆၅ နှစ် နှင့် အထက်)	၃၃		၂၈၆
စစ်ဘေးရှောင်			

	အမျိုးသား (အရေအတွက်)	အမျိုးသမီး (အရေအတွက်)
လူဦးရေ		
လူမျိုးစု (၁) ---ဗမာ---	၆၀	၇၀
လူမျိုးစု (၂) -----		
လူမျိုးစု (၃) -----		
အခြား		
အိမ်ထောင်ဦးစီး	၂၆	၄



(ခ) အခြေခံအဆောက်အအုံ အသုံးအဆောင်များ

စာသင်ကျောင်း	အမှတ် ခြံပေါ်	ကျန်းမာရေး	အမှတ် ခြံပေါ်	ဘာသာရေး အဆောက် အအုံများ	အမှတ် ခြံပေါ်
အထက်တန်းကျောင်း	<input type="checkbox"/>	ဆေးရုံ	<input type="checkbox"/>	စေတီ	<input type="checkbox"/>
အလယ်တန်းကျောင်း	<input type="checkbox"/>	ကျန်းမာရေးဌာန	<input type="checkbox"/>	ဘုန်းကြီးကျောင်း	<input type="checkbox"/>
မူလတန်းကျောင်း	<input checked="" type="checkbox"/>	ကျန်းမာရေးဌာနခွဲ	<input type="checkbox"/>	ဟိန္ဒူဘုရားကျောင်း	<input type="checkbox"/>
မူကြိုကျောင်း	<input type="checkbox"/>	ဆေးပေးခန်း	<input type="checkbox"/>	ရေစိမ့်ယာန်ကျောင်း	<input type="checkbox"/>
အခြား	<input type="checkbox"/>	အခြား	<input type="checkbox"/>	ဗလီ	<input type="checkbox"/>
				အခြား	<input type="checkbox"/>
မှတ်ချက်		မှတ်ချက်		မှတ်ချက်	

(ဂ) ကျွမ်းကျင်သူများမှတ်တမ်း (ကျေးရွာတွင်နေထိုင်သော ဖို့မဟုတ် တခြားရွာမှလာရောက်သော ကျွမ်းကျင်သူများ)

(၁) စာသင်ကျောင်း			(၂) ကျန်းမာရေး			(၃) လက်မှုပညာရှင်		
	ရွာတွင်နေ ထိုင်သူ	အခြားရွာမှ လာသူ		ရွာတွင်နေ ထိုင်သူ	အခြား ရွာမှ လာသူ		ရွာတွင် နေထိုင်သူ	အခြားရွာ မှလာသူ
မူလတန်းပြဆရာ/မ	<input type="checkbox"/>	<input checked="" type="checkbox"/>	ဆရာဝန်	<input type="checkbox"/>	<input type="checkbox"/>	လက်သမား	<input checked="" type="checkbox"/>	<input type="checkbox"/>
အထက်တန်းပြဆရာ/မ	<input type="checkbox"/>	<input type="checkbox"/>	လက်ထောက် ကျန်းမာရေးမှူး	<input type="checkbox"/>	<input type="checkbox"/>	ပန်းရံ	<input type="checkbox"/>	<input type="checkbox"/>
အလယ်တန်းပြဆရာ/မ	<input type="checkbox"/>	<input type="checkbox"/>	အမျိုးသမီးကျန်းမာရေး ဆရာမ	<input type="checkbox"/>	<input type="checkbox"/>	လျှပ်စစ်ကျွမ်းကျင်၊ မီးသမား	<input type="checkbox"/>	<input type="checkbox"/>
မူကြိုဆရာ/မ	<input type="checkbox"/>	<input type="checkbox"/>	သားဖွားဆရာမ	<input type="checkbox"/>	<input type="checkbox"/>	ရေပိုက်သူယ်သူ	<input type="checkbox"/>	<input type="checkbox"/>
အခြား	<input type="checkbox"/>	<input type="checkbox"/>	ပြည်သူ့ကျန်းမာရေးလုပ်သား	<input type="checkbox"/>	<input type="checkbox"/>	စက်ပြင်ဆရာ	<input type="checkbox"/>	<input type="checkbox"/>
မှတ်ချက်			မှတ်ချက်			မှတ်ချက်		

(ဃ) ကျေးရွာသို့ ရောက်ရှိနိုင်သည့် လမ်းအခြေအနေ / ကျေးရွာတစ်ရွာသည် ၎င်း၏ ကျေးရွာအုပ်စုနှင့် ဆက်သွယ်ထားသော လမ်းအခြေအနေ (အောက်ပါတို့ကိုပိုင်းပါ)

ကျောက်ကြမ်းလမ်း      ကတ္တရာလမ်း      ကွန်ကရစ်လမ်း      မော်တော်ဆိုင်ကယ်လမ်း  
 ကျောက်ခင်းလမ်း      မြေသားလမ်း      ပုသွားလမ်း      အခြား \_\_\_\_\_

(င) ကျေးရွာဖွံ့ဖြိုးမှုစီမံချက်

(၁) လူထုဝဟိုပြုစီမံကိန်းမစတင်မှီ ဤကျေးရွာတွင်ကျေးရွာဖွံ့ဖြိုးမှု စီမံချက်ရှိခဲ့ပါသလား?

ပိုင်းပါ  
 ရှိပါသည် မရှိပါမသိပါ

(၂) ရှိခဲ့ပါလျှင် ဤစီမံချက်ကို မည်သည့် ရက်တွင်ပြင်ဆင်ခဲ့ပါသနည်း?

နှစ်-----/မသိပါ

(၃) ဤစီမံချက်ကို ခြုံ့နယ်မှအတည်ပြုခဲ့ပါသလား?

ပြုခဲ့ပါသည်/မပြုခဲ့ပါ /မသိပါ

(၈) ခရီးအကွာအဝေး

- (၁) ဤကျေးရွာ၏ပဟိုမှ ၎င်းကျေးရွာအုပ်စု၏ပဟိုအထိ ခရီးမိုင်မည်မျှကွာဝေးသနည်း? မိုင်--3--/မသိပါ
- (၂) ဤကျေးရွာမှ ၎င်းကျေးရွာအုပ်စုပဟိုအထိ သွားလာရာတွင်ကြာမြင့်သည့်အချိန်။

ခြောက်လွှာ ရာသီတွင်ကြာချိန် ၂၃----- ထော်လာဂျီ (မော်တော်ဆိုင်ကယ်) / ခြေလျင် / လား / မော်တော်ဘုတ် / အခြား -----

ရိုးရာသီတွင်ကြာချိန် ၂၃----- ထော်လာဂျီ (မော်တော်ဆိုင်ကယ်) / ခြေလျင် / လား / မော်တော်ဘုတ် / အခြား -----

(၉) ပတ်ဝန်းကျင်ဆိုင်ရာ သဘာဝဘေးအန္တရာယ်

ဤကျေးရွာတွင် ရေကြီးခြင်းကဲ့သို့ သဘာဝဘေးအန္တရာယ်ကျရောက်ဖူးခြင်း ရှိပါသလား။  
 မရှိပါ      ရှိပါသည်     ရှိလျှင်ဖော်ပြပါ --- ၁၄.၇.၆.၂၀၁၇ ( ၁၄.၇.၆.၂၀၁၇ ) ဗျက်

(၁) ကျေးရွာတွင် ခွဲစည်းထားသော အဖွဲ့အစည်းများ လူထုပဟိုပြုစီမံကိန်းပတ်ဝန်းကျင်ရှိ ဤကျေးရွာတွင် ကျေးရွာဖွံ့ဖြိုးရေးအတွက် အစိုးရ (သို့) ရွာသားများကိုယ်တိုင် (သို့) စီမံကိန်းတစ်ခုခုမှ ခွဲစည်းထားသည့် အဖွဲ့အစည်းများရှိပါသလား။

- (၁) ကျေးရွာအုပ်စု
- (၂) ကျေးရွာအုပ်စု

(၁၀) အထွေထွေအုပ်ချုပ်ရေး ဦးစီးဌာန (GAD) မှ မှတ်တမ်းတင်ထားခြင်း  
 ဤကျေးရွာသည် အထွေထွေအုပ်ချုပ်ရေး ဦးစီးဌာန (GAD) မှ မှတ်တမ်းတင်ထားမှု ရှိပါသလား။  
 မရှိပါ      ရှိပါသည်

ကျေးရွာခေါင်းဆောင်     အမည် ဦးစိုးစွန်း  
 လက်မှတ် ဦးစိုးစွန်း     နေ့စွဲ ၁၃.၃.၂၀၁၇

လူထုစည်းရုံးရေးမှူး     အမည် ဦးစိုးကျော်  
 လက်မှတ် ဦးစိုးကျော်     နေ့စွဲ ၁၃.၃.၂၀၁၇



၂၃။ စီမံကိန်းအချိန်ဇယား (ပုံစံ-၂)

ပုံစံ - ၀ - ၂ - စီမံကိန်းစက်ဝန်းအချိန်ဇယား (PC 2)

လမ်းညွှန်ချက်၊ သက်ဆိုင်ရာလူထုစည်းရုံးရေးမှူး/လက်ထောက်နည်းပညာမှူးများမှ စီမံကိန်းစက်ဝန်းအဆင့်တစ်ခုစီပြီးစီးတိုင်း ကျေးရွာနှင့် ကျေးရွာအုပ်စုအတွက် ဤပုံစံကို ဖြည့်သွင်းရမည်။  
 စည်းရုံးရေးမှူး/ဝန်ထမ်း အမည် ဦး ၆၆၊ ဦး ၆၆၊ ဦး ၆၆၊ ဦး ၆၆

နေ့စွဲ 13.3.2017

စက်ဝန်းအားအမှတ်ခြစ်ပါ  စက်ဝန်း(၁)  စက်ဝန်း(၂)  စက်ဝန်း(၃)  
 စက်ဝန်း(၄)

ပြည်နယ်/တိုင်း မန္တလေး၊ မြို့နယ် ခပ်ရှင်၊ ကျေးရွာအုပ်စု ကျေးရွာ အမည် ကျေးရွာ အမည်

စီမံကိန်းဆောင်ရွက်မှုအဆင့်များ	နေ့စွဲ		အစည်းအဝေးတွင်တက်ရောက်သူအရေအတွက်			
	စတင်သည့်နေ့	ပြီးဆုံးသည့်နေ့	အမျိုးသားအရေအတွက်	အမျိုးသမီးအရေအတွက်	အိမ်ထောင်စုအရေအတွက်	လူမျိုးစုတက်ရောက်သူအရေအတွက်နှင့် လူမျိုးစုအမည်
၁။ ကျေးရွာစီမံကိန်း မိတ်ဆက်အစည်းအဝေး	13.3.2017	13.3.2017	27	29	20	၅၂   ၆၈
၂။ ကျေးရွာဖွံ့ဖြိုးရေး စီမံချက်ရေးဆွဲခြင်းအစည်းအဝေး	14.3.2017	14.3.2017	၂၉	၄၃	၃၂	၇၂   ၆၈
၃။ ကျေးရွာအုပ်စု လုပ်ငန်းဆုံးဖြတ်ချက်ချသည့်အစည်းအဝေး	15.3.2017	15.3.2017	၂၆	၂၆	၂၆	၄၂   ၆၈
၄။ မြို့နယ်အဆင့် စီမံကိန်းရေးဆွဲရေးနှင့် အကောင်အထည်ဖော်ရေးကော်မတီ၏ စီမံကိန်း သုံးသပ်မှုအစည်းအဝေး			မလို	မလို	မလို	မလို
၅။ မြို့နယ် စီမံကိန်းရေးဆွဲရေးနှင့် အကောင်အထည်ဖော်ရေး ကော်မတီ၏ဆုံးဖြတ်မှုကို ရွာသို့ အသိပေးအကြောင်းကြားသည့် အစည်းအဝေး						

၆.၂။ ဝယ်ယူရေးအစီအစဉ် ရေးဆွဲခြင်း								
၆.၃။ ဘဏ္ဍာရေးကုန်ကျမှု လျာထားအစီအစဉ် ရေးဆွဲခြင်း								
၆.၄။ ပြင်/ထိန်းအစီအစဉ် ရေးဆွဲခြင်း								
၇။ စီမံကိန်းလုပ်ငန်းခွဲ တိုးတက်မှု စောင့်ကြည့် အစည်းအဝေး								
၇.၁။ အစည်းအဝေး ပထမအကြိမ်								
၇.၂။ အစည်းအဝေး ဒုတိယအကြိမ်								
၇.၃။ အစည်းအဝေး တတိယအကြိမ်								
၈။ စီမံကိန်းလုပ်ငန်းခွဲ အပြီးသတ်စစ်ဆေးခြင်း အစည်းအဝေး								
၉။ လူထုစစ်ဆေးပွဲအစည်းအဝေး								



၂၄။ ကျေးရွာဖွံ့ဖြိုးရေးဦးစားပေးအစီအစဉ် (ပုံစံ-၃)

ပုံစံ - ၈ - ၃ ကျေးရွာဖွံ့ဖြိုးရေး ဦးစားပေးအစီအစဉ် (Form PC 3)

လမ်းညွှန်ချက်၊ အဆင့်(၃) ကျေးရွာမှော်မှန်းချက်အစည်းအဝေး ပြီးဆုံးသောအခါ ကျေးရွာစီမံကိန်း အထောက်အကူပြု ကော်မတီသည် လူထုစည်းရုံးရေးမှူးအကူအညီဖြင့် ဤပုံစံကိုပြည့်စုံအောင် ဖြည့်သွင်းရမည်။

လူထုစည်းရုံးရေးမှူး/ဝန်ထမ်း အမည် **ဒေါ်လှစန္ဒာ မေ**

နေ့စွဲ **၂၄. ၃. ၂၀၁၇** စက်ဝန်းအား အမှတ်ခြစ်ပါ (✓) မှတ်ဝန်း(၁)  စက်ဝန်း(၂)  စက်ဝန်း(၃)  စက်ဝန်း(၄)

ပြည်နယ်/တိုင်း <b>မကွေး</b>	မြို့နယ် <b>ပေါက်</b>	ကျေးရွာအုပ်စု <b>ကျောက်</b>	ကျေးရွာ <b>စင်သွား</b>
--------------------------------	--------------------------	--------------------------------	---------------------------

က။ အခက်အခဲအတားအဆီးများအားဆွေးနွေးခြင်း - ယခုလက်ရှိအခြေအနေတွင် ဤကျေးရွာဖွံ့ဖြိုးတိုးတက်ရေးအတွက် အဓိက အခက်အခဲအတားအဆီးများသည် မည်သည့်များဖြစ်ပါသနည်း။ (အမျိုးသား/သမီး အနည်းဆုံးအခက်အခဲ ၅ ခုစီဖော်ပြပါ)

အမျိုးသား အဖွဲ့မှ တင်ပြသောအခက်အခဲအတားအဆီးများ	အမျိုးသမီး အဖွဲ့မှတင်ပြသောအခက်အခဲအတားအဆီးများ
၁ စော၊ စော၊ နှို၊ မဒို ဤ ကျန်၊ ဖရော၊ ကုသ ဂျန် နအင် န ခဲ ခြံ သည်။	၁ စော၊ စော၊ နှို၊ မဒို ဤ ကျန်၊ ဖရော၊ ကုသဂျန် နအင် န ခဲ ခြံ သည်။
၂ မျိုး ဂုသီတွင် ဗွန်ထော စောင့် ဖွား လာ ရှေ့ သင် ခဲ သည်။	၂ ကျော့၊ သာ၊ မှား၊ ကွက် ကျော့၊ တက်ဂျန် ကျော့၊ စောင့် မလုံ စောက် သည် နအင် န ခဲ ခြံ သည်။
၃ ကျော့၊ သာ၊ မှား၊ ကျော့၊ တက် ဂျန်ကျော့၊ စောင့် ဖြစ် စောင့် လည်၊ ကျော့၊ စောင့် မြေ မြေ ဂျန် နအင် န ခဲ ခြံ ပါသည်။	၃ မျိုး ဂုသီတွင် ဗွန်ထော စောင့် တနေ ဂုဗတနေ ဂု သို ဖွား လာ ရှေ့ သင် ခဲ ပါသည်။
၄ စောက သုံး ရှေ့ မ ဖု လုံ စောစောင့် စောက သုံး ရှေ့ နအင် န ခဲ ခြံ ပါသည်။	၄ စောက သုံး ရှေ့ မ ဖု လုံ ဤ မ ဂု ခြံ မြေ စောင့် ဖြစ် ဂုသီတွင် ရှေ့ သင် ခဲ သည်။
၅ န ဖု န ကို ခဲ ဖွား ပါ၊ စော စောင့် စော၊ ဝင် ရှေ့ နအင် န ခဲ ခြံ ပါသည်။	၅ န စား၊ နစောက ဖွား ပါ၊ မြေ စောင့် နစား၊ နစော မ ဖု လုံ စော နအင် န ခဲ ခြံ ပါ သည်။

ခ။ မှော်မှန်းခြင်း - နောင်လာမည့် ( ၅ )နှစ် အတွင်း ကျေးရွာဖွံ့ဖြိုးရေး မှော်မှန်းလျာထားချက်များအား တင်ပြပါ။

အမျိုးသားအဖွဲ့မှ တင်ပြသောမှော်မှန်းချက်များ	အမျိုးသမီးအဖွဲ့မှ တင်ပြသောမှော်မှန်းချက်များ
၁ ကျန်၊ ဖရော၊ ကုသဂျန် စော၊ စော၊ နှို၊ ဂု ခြံ လာမည်။	၁ ကျန်၊ ဖရော၊ ကုသဂျန် စော၊ စော၊ နှို၊ ဂု ခြံ လာမည်။
၂ လဖါ၊ ပန်၊ စက် သွယ် ရှေ့ ကျော့၊ မှန် လာမည်။	၂ ပညာ ရှေ့ ဝိုင်း စက် လာမည်။
၃ ကျော့၊ စောင့် မြေ မြေ ဖြီး လာမည်။	၃ လဖါ၊ ပန်၊ စက် သွယ် ရှေ့ ကျော့၊ မှန် လာမည်။
၄ စောက သုံး ရှေ့ မ ဖု လုံ ဤ မ ဂု ခြံ လာမည်။	၄ စောက သုံး ရှေ့ စော၊ မှား၊ ဤ ဂု ခြံ လာမည်။

ဂ။ လူထုစီမံကိန်း၏ လာမည့် (၄) နှစ်အတွက် အကျုံးမဝင်သော ဦးစားပေး ဖွံ့ဖြိုးတိုးတက်မှု လုပ်ငန်း အစီအစဉ်များအားဖော်ပြပါ။

အဆင့်	ကျေးရွာအတွက် ဦးစားပေး ဖွံ့ဖြိုးတိုးတက်မှု လုပ်ငန်းစဉ်များ	အဆိုပြုသူ (အမျိုးသားများ/ အမျိုးသမီးများ/အမျိုးသား+ အမျိုးသမီး)	ခန့်မှန်းကုန်ကျ စရိတ်	အကျိုးခံစားခွင့်ရှိသူ ခန့်မှန်းခြေ အရေအတွက်
၁	စားနပ်ရိက္ခာ အာရုံစိုက်ရေး နယ်မြေ ဖွံ့ဖြိုးရေး	မ + ဝ	၆၀၀၀၀၀၀	၁၂၀
၂	ရေပေးစနစ် (၅၅၀၀၀၀)	မ + ဝ	၅၀၀၀၀၀၀	၁၂၀
၃	ရေပေးစနစ် (၁၀၀၀၀၀)	မ + ဝ	၆၀၀၀၀၀၀	၁၂၀
၄	ကျွန်းကျ တွင်းဖွဲ့ခြင်း၊ မြေသေတ္တာ	မ	၃၀၀၀၀၀၀	၁၃၀
၅	ရွာ ရေပေးစနစ် ဖွံ့ဖြိုးရေး	မ	၆၀၀၀၀၀၀	၁၂၀

ဃ။ လူထုစီမံကိန်း၏ လာမည့် (၄) နှစ်အတွက် အကျုံးမဝင်သော ဦးစားပေး ဖွံ့ဖြိုးတိုးတက်မှု လုပ်ငန်း အစီအစဉ်များအားဖော်ပြပါ။

အဆင့်	ကျေးရွာအတွက် ဦးစားပေး ဖွံ့ဖြိုး တိုးတက်မှု လုပ်ငန်းစဉ်များ	အဆိုပြုသူ (အမျိုးသားများ/ အမျိုးသမီးများ/အမျိုးသား+ အမျိုးသမီး)	အခန်းကဏ္ဍ
၁	ကျေးရွာ အကျိုးအမြတ် အာရုံစိုက်ရေး	မ + ဝ	
၂	ကျေးရွာ အကျိုးအမြတ် အာရုံစိုက်ရေး	မ + ဝ	
၃	ကျေးရွာ အကျိုးအမြတ် အာရုံစိုက်ရေး	မ + ဝ	
၄			
၅			

ခေါင်းဆောင်၊ ကျေးရွာစီမံကိန်းအထောက်အကူပြုကော်မတီမှ အတည်ပြုသည်။

အမည် ဦးဝင်းမြင့် လက်မှတ် ဝင်းမြင့် နေ့စွဲ 14.3.2017





ခ. မျှော်မှန်းခြင်း

အမျိုးသားအဖွဲ့မှ တင်ပြသောမျှော်မှန်းချက်များ	စဉ်	အမျိုးသမီးအဖွဲ့မှ တင်ပြသောမျှော်မှန်းချက်များ
ကုန်ကြီးကျောင်း၊ ကုန်၊ စေတီဂုဏ် မည်		ကာကွယ်ရေး၊ ယုတ်စွမ်း၊ ကျန်းမာရေး ဖွံ့ဖြိုးရေး
မိုး၊ ရေ၊ ရေကန်၊ ရေပိုက်စနစ်၊ ရေအား		ရွာထဲ၊ ကျေးရွာ၊ ရေအား၊ ရေပိုက်စနစ်
စားဝတ်ဆင်ယင်ရေး၊ ချိတ်၊ ချိတ်၊ ချိတ်		ရေပိုက်စနစ်၊ ရေပိုက်စနစ်၊ ရေပိုက်စနစ်
ပညာရေး၊ ဝန်ထမ်း၊ ရေပိုက်စနစ်၊ ရေပိုက်စနစ်		မိုး၊ ရေ၊ ရေပိုက်စနစ်၊ ရေပိုက်စနစ်
ဒီဂျစ်လ်၊ ရေ၊ ရေပိုက်စနစ်၊ ရေပိုက်စနစ်		
မျိုး၊ ရေ၊ ရေပိုက်စနစ်၊ ရေပိုက်စနစ်		



၈။ လူထုစီမံကိန်း၏ လာမည့် ( ၄ ) နှစ်အတွက် အကျုံးဝင်သော ဦးစားပေး ဖွံ့ဖြိုးတိုးတက်မှု လုပ်ငန်း အစီအစဉ်များ

စာအုပ်	ကျေးရွာအတွက် ဦးစားပေး ဖွံ့ဖြိုးတိုးတက်မှု လုပ်ငန်းစဉ်များ	အဆိုပြုသူ (အမျိုးသားများ/အမျိုးသမီးများ/အမျိုးသား :+ အမျိုးသမီး)	ခန့်မှန်းကုန်ကျစရိတ်	အကျိုးခံစားခွင့်ရှိသူ ခန့်မှန်းခြေ အရေအတွက်
၆	ကျေးရွာ ၆၀ ဦး ဖွံ့ဖြိုးရေး	က	၄၅၀၀၀၀၀	၁၃၀
၇	မူလတန်းကျောင်းဆောင် ၁၁၀ ဆောက်လုပ်ရေး	က+မ	၇၀၀၀၀၀၀	၁၃၀
၈	ကျေးစိုက်ရေး ညှိရေး	က	၂၀၀၀၀၀၀	၁၃၀

က.အခက်အခဲအတားအဆီးများအားလျှော့နည်းခြင်း

အမျိုးသား အဖွဲ့မှ တင်ပြသောအခက်အခဲအတားအဆီးများ	စဉ်	အမျိုးသမီး အဖွဲ့မှ တင်ပြသောအခက်အခဲအတားအဆီးများ
စိုက်ပျိုးရေး ကခက် နခဲာဲဒြဲယခု		ကာာာာေး ကခက် နခဲာဲဒြဲယခု
မိး ကခက် နခဲာဲဒြဲယခု		ဂှာယ နာသုး စခခာာဲ ကခက် နခဲာဲဒြဲယခု
ကာာာာေး ကခက် နခဲာဲဒြဲယခု		နပုပ နဂါဲခိ ကခက် နခဲာဲဒြဲယခု
ပျိုးခာာဲခိး ပျိုးခာာဲခိး ကခက် နခဲာဲဒြဲယခု		မိး ကခက် နခဲာဲဒြဲယခု
ဂျာဂျာ:ခခေထိ ဂျာဂျာ:ခခေထိ ကခက် နခဲာဲဒြဲယခု		

၂၅။ ကျေးရွာအုပ်စုစီမံကိန်းလုပ်ငန်းခွဲရွေးချယ်ခြင်း (ပုံစံ-၄)

ပုံစံ - ၀ - ၄ ကျေးရွာအုပ်စုစီမံကိန်းလုပ်ငန်းခွဲရွေးချယ်ခြင်းပုံစံ (Form PC 4)

လမ်းညွှန်ချက်၊ စီမံကိန်းလုပ်ငန်းခွဲရွေးချယ်မှုအစည်းအဝေးပြီးနောက်တွင် ကျေးရွာအုပ်စုမှ CF/TFတို့၏ အကူအညီရယူ၍ ကျေးရွာစီမံကိန်းကော်မတီမှ လက်မှတ်ရေးထိုးပြီး အဆိုပါပုံစံအား ပြည်ပုံအောင်ဖြည့်သွင်းရမည်။ ဤပုံစံအား ပြည်ပုံစံဖြည့်သွင်းပြီးပါက ကျေးရွာအုပ်စုမှ မြို့တိုးတက်ရေးစီမံချက်တွင် TPIC သို့ ပေးပို့ရန်အတွက် နောက်ဆက်တွဲအဖြစ် ထားရှိရမည်။ CF မှ ကျေးရွာတစ်ရွာချင်းစီ၏ စီမံကိန်းလုပ်ငန်းခွဲဆိုင်ရာ အချက်အလက်များကို MIS သို့ ထည့်သွင်းရမည်။ (ယခုနှစ်စီမံကိန်းလုပ်ငန်းခွဲ မလုပ်ကိုင်သော ကျေးရွာများ မပါဝင်ပါ။)

ကျေးရွာစည်းရုံးရေးမှူး/ဝန်ထမ်းအမည် ဒေါ်ခိုင်နွယ်စွဲ

နေ့စွဲ 15.3.2019

ပြည်နယ်/တိုင်း မကွေး၊ မြို့နယ် ပေါက်၊ ကျေးရွာအုပ်စု ကျေးရွာ

ကော်မန်းအားအမှတ်ခြစ်ပေးပါ။ (✓)  စက်ဝန်း(၁)  စက်ဝန်း(၂)  စက်ဝန်း(၃)  စက်ဝန်း(၄)

ကျေးရွာအမည်	ဆောင်ရွက်မည့် လုပ်ငန်းများ	အတိုင်းအတာ	ခန့်မှန်း တိုက်ရိုက် အကျိုးခံစားခွင့် ရှိသူများ	အဆိုပြုတင်ပြသူ	ခန့်မှန်းကျန်ကျစရိတ်			
					စီမံကိန်းမှ ထည့်ဝင်မှု	ကျေးရွာမှ ထည့်ဝင်မှု	အခြားထည့်ဝင်မှု (ဖော်ပြပါ) ထည့်ဝင်ငွေ   အမည်/အဖွဲ့	စုစုပေါင်း
ဆစ်ချိုကုန်း	စိုချေးဆက် လမ်းဖြူရေး	၁၅၀' x ၁၆'	၁၁၄၅	<input type="checkbox"/> ကျား <input type="checkbox"/> မ ဧကား+ မ	၅၀၀၀၀၀			၅၀၀၀၀၀
ဆတ်စား	စိုချေးဆက် လမ်းဖြူရေး	၁၅၀' x ၁၂'	၃၃၀	<input type="checkbox"/> ကျား <input type="checkbox"/> မ ဧကား+ မ	၅၀၀၀၀၀			၅၀၀၀၀၀
ဒီးနုတ်ပြင်	စိုကတ်ပမ်း ဖြူရေး	၁၅၀' x ၁၂'	၇၇	<input type="checkbox"/> ကျား <input type="checkbox"/> မ ဧကား+ မ	၃၀၀၀၀၀			၃၀၀၀၀၀
ဒီးနုတ်ပြင်	ကျောက်ဖြူ ဖြူရေး	၂၂၀' x ၅၅' x ၁၂'	၇၇	<input type="checkbox"/> ကျား <input type="checkbox"/> မ ဧကား+ မ	၃၅၀၀၀၀၀			၃၅၀၀၀၀၀

ရာထူး ကျေးရွာအုပ်စု စီမံကိန်းကော်မတီ ဥက္ကဋ္ဌ အမည် လက်မှတ် ရက်စွဲ  
ဒေါ်ခင်ကျော် -  
ဒေါ်ခင်ဒွေး - ဒေါ်







၂၇။ ကဏ္ဍအလိုက်ဦးစားပေးဖွံ့ဖြိုးရေးလုပ်ငန်းစဉ်များ

၂	၃	၄	၅	၆	၇	၈	၉	၁၀
ဒေသ				အခြေ				



၃	၄	၅	၆	၇	၈	၉	၁၀	
ကံ့သုတေသနစာတမ်း				အထောက်အကူပြုစာတမ်း				

၂၈။ ကျေးရွာဖွံ့ဖြိုးရေးအစီအစဉ်ဆောင်ရွက်မှုမှတ်တမ်းဓာတ်ပုံများ



ပထမအကြိမ် ကျေးရွာအစည်းအဝေးဆောင်ရွက်မှုမှတ်တမ်း



လူမှုဆန်းစစ်ခြင်းများပြုလုပ်ခြင်း





ကျေးရွာအစည်းအဝေးမှတ်တမ်း



ပထမအကြိမ်ကျေးရွာအစည်းအဝေး





## လူထုဗဟိုပြုစီမံကိန်း

ကျေးလက်လူထုအခြေပြု ၊ ဖွံ့ဖြိုးမှုကိုတိုးရှေးရှု

---

လူထုဗဟိုပြုစီမံကိန်းရုံး၊ အင်းတော (တောင်စု)၊ ပေါက်မြို့နယ်၊ မကွေးတိုင်းဒေသကြီး။

ရုံးဖုန်း-၀၆၂၄၅၃၅၈

[www.cdd.drdmyanmar.org](http://www.cdd.drdmyanmar.org)

















## လူထုဗဟိုပြုစီမံကိန်း

ကျေးလက်လူထုအခြေပြု ၊ ဖွံ့ဖြိုးမှုကိုတိုးရှေးရှု

လူထုဗဟိုပြုစီမံကိန်းရုံး၊ အင်းတော (တောင်စု)၊ ပေါက်မြို့နယ်၊ မကွေးတိုင်းဒေသကြီး။

ရုံးဖုန်း-၀၆၂၄၅၃၅၈

[www.cdd.drdmyanmar.org](http://www.cdd.drdmyanmar.org)