

ပြည်ထောင်စုသမ္မတ မြန်မာနိုင်ငံတော်အစိုးရ
စိုက်ပျိုးရေး၊ မွေးမြူရေးနှင့် ဆည်မြောင်းဝန်ကြီးဌာန
ကျေးလက်ဒေသဖွံ့ဖြိုးတိုးတက်ရေးဦးစီးဌာန

ညောင်ဦးမြို့နယ်



လူထုဗဟိုပြုစီမံကိန်း

National Community Driven Development Project

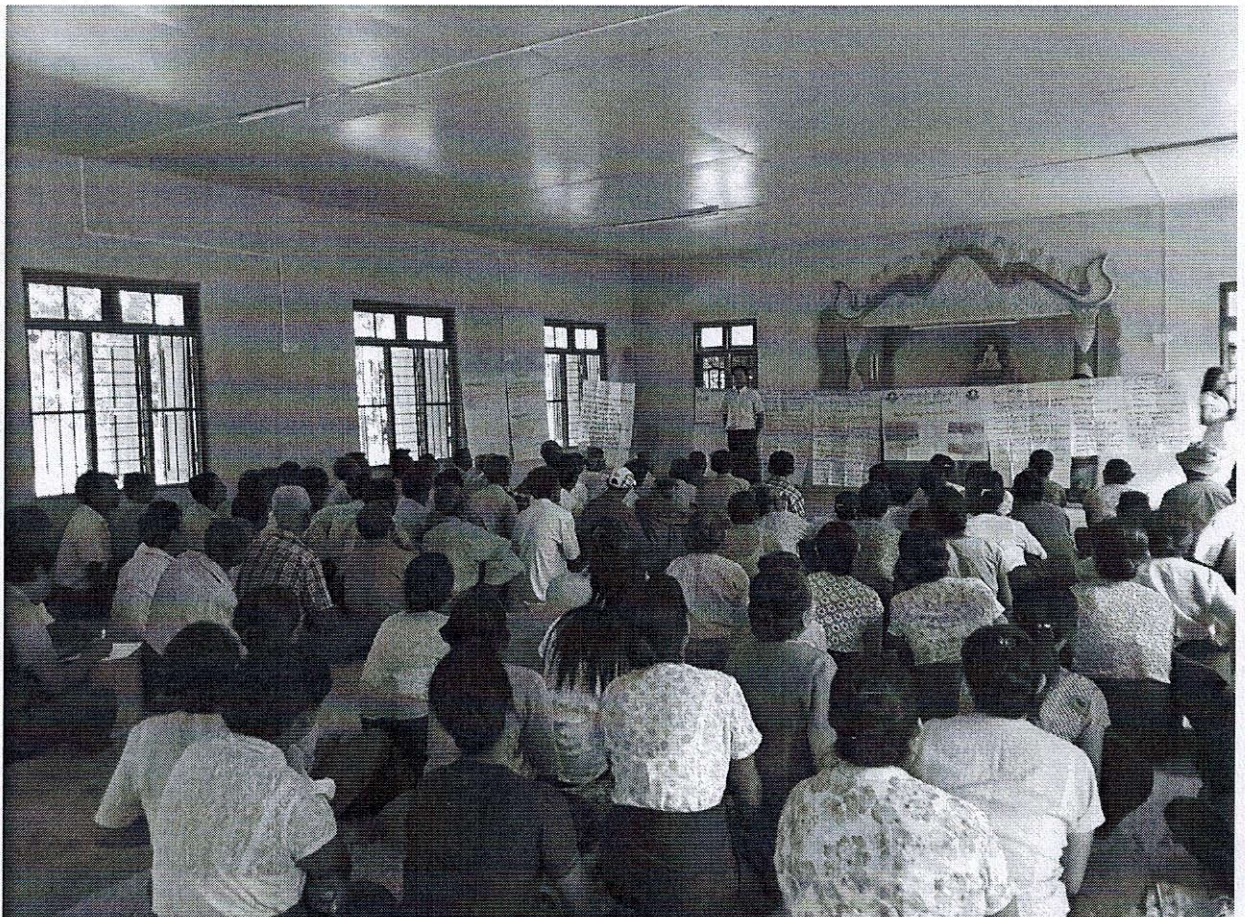

(NCDDP)

ကျေးရွာဖွံ့ဖြိုးရေးအစီအစဉ်

Village Development Plan (VDP)

တူရွင်းတိုင်အုပ်စု၊ ကန်ကြီးကုန်းကျေးရွာ

၁။ မြို့နယ်မြေပုံ

၂။ ကျေးရွာမြေပုံ(တည်နေရာ)

၃။ အုပ်စုတွင်ပါဝင်သောကျေးရွာများစာရင်း

၄။ ကျေးရွာအခြေခံအချက်အလက်များ(ကျေးရွာသမိုင်းကြောင်း)

၅။ လူထုပူးပေါင်းပါဝင်သော လူမှုဆန်းစစ်ခြင်းနှင့် အကဲဖြတ်ခြင်းလုပ်ငန်းစဉ် (PSA/PRA) အကျဉ်းချုပ်

၆။ ကျေးရွာဖွံ့ဖြိုးရေးအစီအစဉ်အတွက်အသုံးပြုခဲ့သော PRA tools များနှင့် တစ်ခုချင်းစီအတွက် သုံးသပ်ချက်များ

၇။ ကော်မတီဝင်များရွေးချယ်ခြင်းနှင့်ကျေးရွာဖွံ့ဖြိုးရေးအစီအစဉ်ဆောင်ရွက်မှုမှတ်တမ်းခါတ်ပုံများ

၈။ ကျေးရွာအချက်အလက်(ပုံစံ-၁)

၉။ စီမံကိန်းစက်ဝန်းအချိန်ဇယား(ပုံစံ-၂)

၁၀။ ကျေးရွာဖွံ့ဖြိုးရေးဦးစားပေးအစီအစဉ်(ပုံစံ-၃)

၁၁။ ကျေးရွာအုပ်စုစီမံကိန်းလုပ်ငန်းခွဲရွေးချယ်ခြင်း(ပုံစံ-၄)

၁၂။ အစည်းအဝေးမှတ်တမ်းများ

၁၃။ ကဏ္ဍအလိုက်ဦးစားပေးဖွံ့ဖြိုးရေးလုပ်ငန်းစဉ်များ

ညောင်ဦးမြို့နယ်လူထုဗဟိုပြု စီမံကိန်း

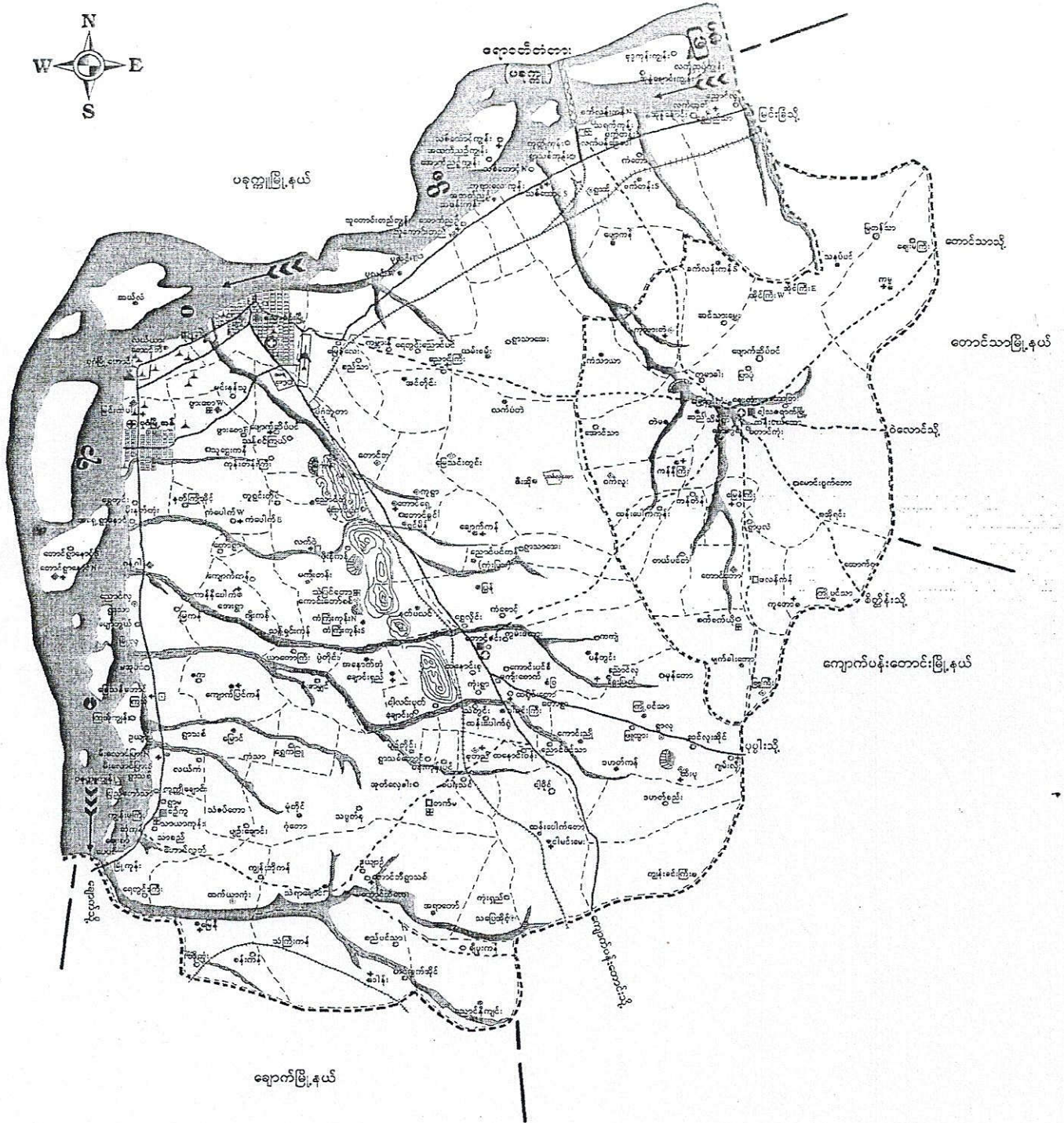

ချောက်မြို့နယ်

တူညွှန်းတိုင်ကျေးရွာအုပ်စုတွင်ပါဝင်သောကျေးရွာများ

၁) တူညွှန်းတိုင်

၂) သဲဖြူတော

၃) ကန်ကြီးကုန်း

၄) မန်ကျည်းတန်း

၅) နီးနီးကန်

၆) ကန်ကြီးကုန်း (ရွာသစ်)

၇) လက်ဝဲ

၈) ကောင်းတော်စင်

ကန်ကြီးကုန်းကျေးရွာ
 ပျဉ်းကျေးဆရာတော်ကမ္ဘာဇာတ်ပြခြေပုံ

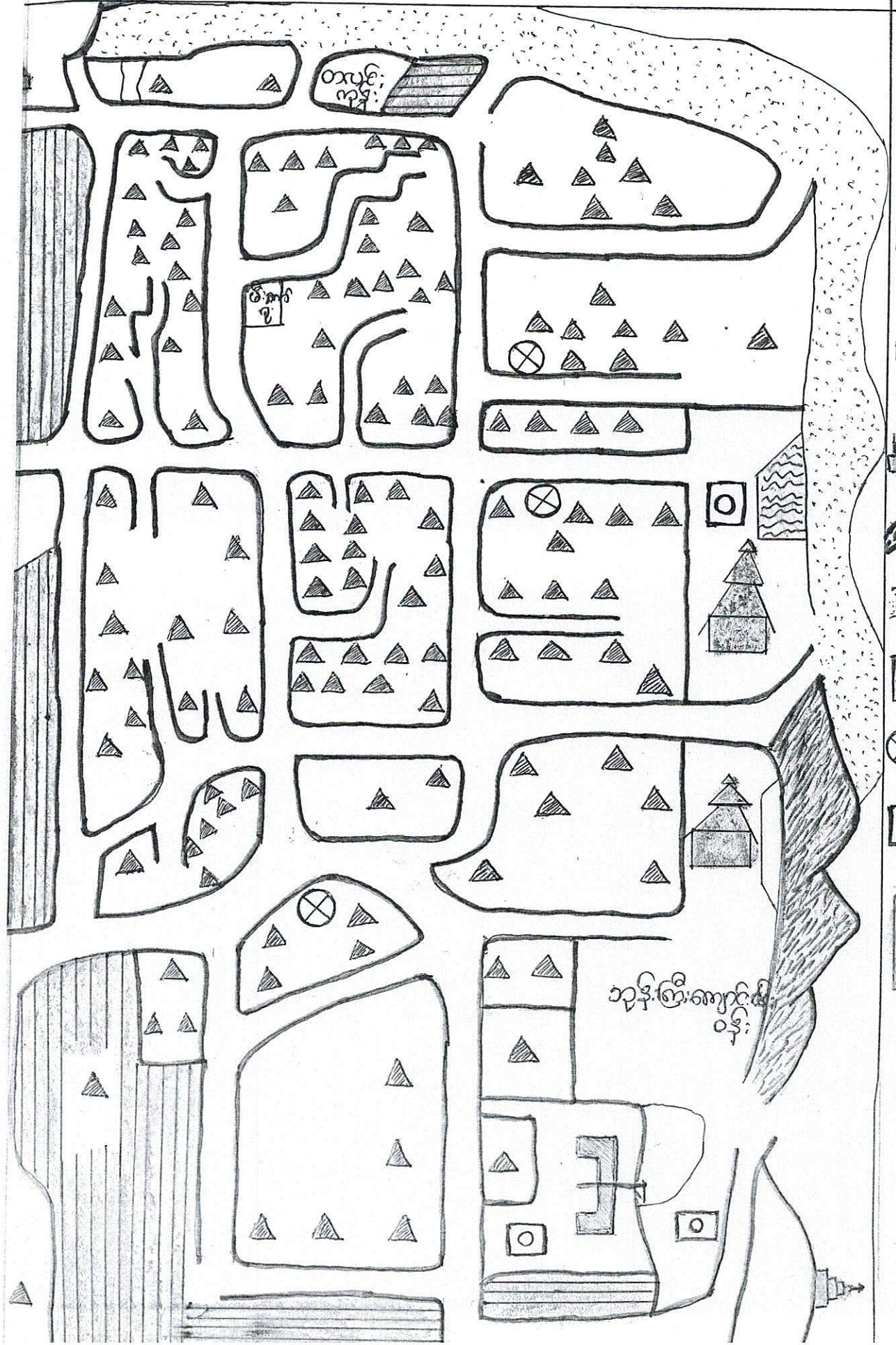

- ၃၅
- ၁
- ၂
- ၃
- ၄
- ၅
- ၆
- ၇
- ၈
- ၉
- ၁၀
- ၁၁
- ၁၂
- ၁၃
- ၁၄
- ၁၅
- ၁၆
- ၁၇
- ၁၈
- ၁၉
- ၂၀
- ၂၁
- ၂၂
- ၂၃
- ၂၄
- ၂၅
- ၂၆
- ၂၇
- ၂၈
- ၂၉
- ၃၀
- ၃၁
- ၃၂
- ၃၃
- ၃၄
- ၃၅
- ၃၆
- ၃၇
- ၃၈
- ၃၉
- ၄၀
- ၄၁
- ၄၂
- ၄၃
- ၄၄
- ၄၅
- ၄၆
- ၄၇
- ၄၈
- ၄၉
- ၅၀
- ၅၁
- ၅၂
- ၅၃
- ၅၄
- ၅၅
- ၅၆
- ၅၇
- ၅၈
- ၅၉
- ၆၀
- ၆၁
- ၆၂
- ၆၃
- ၆၄
- ၆၅
- ၆၆
- ၆၇
- ၆၈
- ၆၉
- ၇၀
- ၇၁
- ၇၂
- ၇၃
- ၇၄
- ၇၅
- ၇၆
- ၇၇
- ၇၈
- ၇၉
- ၈၀
- ၈၁
- ၈၂
- ၈၃
- ၈၄
- ၈၅
- ၈၆
- ၈၇
- ၈၈
- ၈၉
- ၉၀
- ၉၁
- ၉၂
- ၉၃
- ၉၄
- ၉၅
- ၉၆
- ၉၇
- ၉၈
- ၉၉
- ၁၀၀

ကျွန်းကြီးကျေးရွာ
 ကျွန်းကြီး

ပစ္စည်း ခွဲခြမ်း စိတ်ဖြာပုံ

စဉ်	အမျိုးအစား	သတ်မှတ်ချက်	စိပ်ထောင်စု အရေအတွက်	ကန့်သတ် နှုန်း
၁။	မြေလျှင်သောအုတ်စု	ထိုက်၊ ကား၊ လပတ်ထွန်ကော်၊ ယာခေါင်ကော (၁၀) နွား၊ ယာဂျစ်၊ ဆိုလေပတ်၊ မဲပွေ့ကော်၊ ဆီဆုံ၊ ပဲခွဲကော် ၂၂၊ ဖုန်း	၁၀	
၂။	အသီးအစားမြေလျှင်သော အုတ်စု	ခွပ်ဆို၊ ထိုက်ကား၊ ယာခေါင်ကော (၁၀)၊ နွား၊ ယာဂျစ် ဆိုလေပတ်၊ ၂၂၊ ဖုန်း	၂၀	
၃။	မြေလျှင်သောအုတ်စု	ထန်းဂွက်ဆို၊ ထိုက်ကား၊ ယာခေါင်ကော (၁၀)၊ နွား၊ ခ ဆိုလေပတ်၊ ၂၂၊ ဖုန်း	၃၀	
၄။	ပျံ့စပ်သောအုတ်စု	ထန်းဂွက်ဆို၊ ထိုက်ကား၊ ယာခေါင်ကော (၁၀)၊ နွား၊ ခ	၇၀	
၅။	ထိုက်ပတ်၊ ဂျာဂွပ် သောအုတ်စု	ထိုက်ပတ်၊ ဂျာဂွပ်	၈	

သုံးသပ်ချက်

ကျေးရွာ၏ကုမ္ပဏီကဏ္ဍရေးအခြေအနေနှင့် သဘာဝအကျဉ်းအမြစ်ပြုခြင်းနှင့် ဆွဲခြင်းနှင့်
ကုမ္ပဏီအဖွဲ့အစည်း (P.R.N. (ပတ်)ပမ္ပဏီ) ပတ်သက်ပါဝင်ပါသည်။ ကုမ္ပဏီရေးအခြေအနေနှင့် သဘာ
ဝအကျဉ်းအမြစ်ပြုခြင်းနှင့် ဆွဲခြင်းနှင့် ကျေးရွာ၏
* ကုမ္ပဏီရေးအကျဉ်းအမြစ်များ ပကတိအခြေအနေကို သိခြင်းဖြစ်သည်။
* ကျေးရွာ၏ ကိုယ်စားပြုများကို ရှင်းလင်းစွာတွေ့မြင်နိုင်ခြင်းဖြစ်သည်။
* ကျေးရွာ၏ ဖွံ့ဖြိုးရေးကုန်ပစ္စည်းများကို ကျွန်ုပ်တို့အား မြင်စေနိုင်ခြင်းနှင့် အကျဉ်းအမြစ်များ စွာအထောက်အကူပြုခြင်းကို သုံးသပ်ဆွေးနွေးခဲ့ပါသည်။

ဦးဆောင်ဆွေးနွေးသူ - ဒေါ်ဒေါ်နန္ဒာဖြူ

မှူးပေါင်းပါဝင်ဆွေးနွေးသူ - ကျေးရွာကုမ္ပဏီ

လူထုပေါင်းဆုံပါဝင်သော လူမှုဆန်းစစ်ခြင်းနှင့် စာနာဖြတ်ခြင်းလုပ်ငန်းစဉ်

(PSA / PRA) အကျဉ်းချုပ် ဇယား

စဉ်	အကြောင်းအရာ	ရက်စွဲ	ဦးတည်ချက်	တက်ရောက်သူ			အဓိကဆွေးနွေးချက်
				ကျား	မ	ပေါင်း	
၄	အဖွဲ့အစည်း ဦးစီးအဖွဲ့ (Venn Diagram)	-	ကျေးရွာသူ ကျေးရွာသားများ ကော်မတီဝင်များ ကျေးရွာအုပ်စု ဆေးစစ်ရေးအဖွဲ့ဝင်များ	၂၀	၅၀	၇၀	ကျေးရွာအတွင်းတွင် ရှိနေသော လူမှုအဖွဲ့ အစည်းများ နှင့် ကျေးရွာ လူထု အကြား ဦးစီးအဖွဲ့ ၏ နှစ်ဖက်ထပ်သော ပြုမောင် ဖော်ဆောင် နိုင်ပါသည်။
၅	လူမှုစီးပွား အဆင့်ဆန်းစစ် ခြင်း (Wealth Ranking)		ချမ်းသာ၊ အလုပ်အဆောင်၊ ခွမ်းပါး	၃၉	၇၇	၁၁၆	ကျေးရွာအတွင်းရှိ လူမှုအဖွဲ့ အကြား ဖွဲ့စည်းပစ္စည်း ပစ္စည်း၊ ဓနအဆင့်အား ပိုမို နားလည်ခြင်းဖြင့် ဖြင့် ကျေးရွာ အဆင့် လိုက်ဆန်းစစ်ခြင်းဖြင့် အဆင့်ဆင့်များကို ထည့် သွင်းဆွဲဆေးခြင်းဖြင့် ခွဲခြားခြင်းဖြင့် ခွဲခြားခြင်းဖြင့် ခွဲခြားခြင်းဖြင့် ခွဲခြားခြင်းဖြင့်
၆	ပစ်ကျွန်ုပ် ကွန်ပျက် (Spider Web)		ကျေးရွာသူ / ကျေးရွာသား များ၊ အမျိုးသား အုပ်စု၊ အမျိုးသမီး အုပ်စု	၃၃	၇၀	၁၀၃	အမျိုးသား နှင့် အမျိုး သမီးများအကြား အလုပ်အကိုင်ကွင်း၊ အဖွဲ့၊ တန်းစား၊ အဖွဲ့၊ အဖွဲ့ ပညာအဆင့်အား ပိုမို နားလည်ခြင်းဖြင့် နားလည်ခြင်းဖြင့် နားလည်ခြင်းဖြင့် နားလည်ခြင်းဖြင့်

လူ့စုပေါင်းနည်းပညာများကို အသုံးပြုပြီးနောက် အကျိုးရှိစေရန်အတွက် လုပ်ငန်းစဉ်

(CPA / PRA) အကျဉ်းချုပ် ဇယား

စဉ်	အကြောင်းအရာ	ရက်စွဲ	ဦးတည်ချက်	တက်ရောက်သူ			အဓိကဆွေးနွေးချက်
				ကျား	မ	ပေါင်း	
၁။	ကျေးရွာလူမှုရေးဓာတ်ပုံ (social map/ Resource map)	--	ကျေးရွာသူ ကျေးရွာသားများ ကော်မတီဝင်များ	၃၀	၃၆	၆၆	ကျေးရွာပေါ်စိတ်နှလုံးရှိ အိမ်ခြေ၊ လယ်စိုက်ရေး၊ တရားဥပဒေ၊ မြေပုံရေးဆွဲရေး၊ ပျက်စီးမှုများ၊ စားနပ်ရိက္ခာရေးရာ၊ စက်မှုကိရိယာများ၊ ယဉ်ကျေးမှု၊ အခြေအနေများကို အသုံးပြုစေရန်အတွက် ဖော်ထုတ်ပါသည်။
၂။	ရာသီဥတု (Seasonal Calendar)		ကျေးရွာသူ ကျေးရွာသားများ ကော်မတီဝင်များ	၂၈	၄၂	၇၀	ရာသီဥတု ပိုက်ချိတ်များ၊ များလှသော ရေအားလျှော့ချရေး၊ မြေမြေရေးလုပ်ငန်းများ၊ ဝမ်းဗာများ၊ မွေးမြူရေး၊ မွေးကင်းရေး
၃။	ကျေးရွာ၏ ဦးစားပေး အစီအစဉ် (Metric Ranking)		အမျိုးသားနှင့် အမျိုးသမီးအုပ်စု	၅၀	၇၂	၁၂၂	ကျေးရွာသူကျေးရွာသားများ၏ ကျေးရွာအတွက် အဓိကလိုအပ်သော စီမံကိန်းများကို ဖော်ထုတ်ရန်အတွက် အစီအစဉ်များကို ဖော်ထုတ်နိုင်စေရန်အတွက် အသုံးပြုပါသည်။

ဓနုဥစ္စာပိုင်ဆိုင်မှု ပုံစံ သုံးသပ်ချက်

ဓနုဥစ္စာပိုင်ဆိုင်မှု ပုံစံ ရေးဆွဲဆွေးနွေးခြင်းကြောင့်

- (၁) ကျေးဇူးရှာကတွင်း ပြေလည်သော နိမိတ်ဆောင်ရာ နဂါးကတွက်၊ ဓာတ်ကတွင် ပြေလည်သော နိမိတ်ဆောင်ရာ နဂါးကတွက် နှင့် နွမ်းပါးသော နိမိတ်ဆောင်ရာ နဂါးကတွက်ကို ဒဏ်ကကျ နှိုးပါး သိရှိနိုင်ခြင်း
- (၂) ကျေးဇူးရှာလူထုက ပြေလည်သော၊ နွမ်းပါးသော နဆင်များကို မည်ကဲ့သို့ သတ်မှတ်သည်ကို သိရှိနိုင်ခြင်း
- (၃) နွမ်းပါးသော နိမိတ်ဆောင်ရာ နဂါးကတွက် များပါးခြင်းကြောင့် ကျေးဇူးရှာကတွင်း ဖွံ့ဖြိုးရေးလုပ်ငန်းများ ပိုမိုဆောင်ရွက်ရန် သိရှိနိုင်ခြင်း စသည့် အကြောင်းကရာ နဖျိုးဖျိုးကို သိရှိနိုင်သည့် နရေးပါသော ဂူမွှာဆန်းစစ်ခြင်း တစ်ခုဖြစ်ကြောင်း သုံးသပ်နိုင်ပါသည်။

ကျား ၊ မ ရေးရာပင့်ကူအိမ် နှိုင်းယှဉ်ခြင်း

ကျေးရွာ -

အိမ် -

ရာသီ

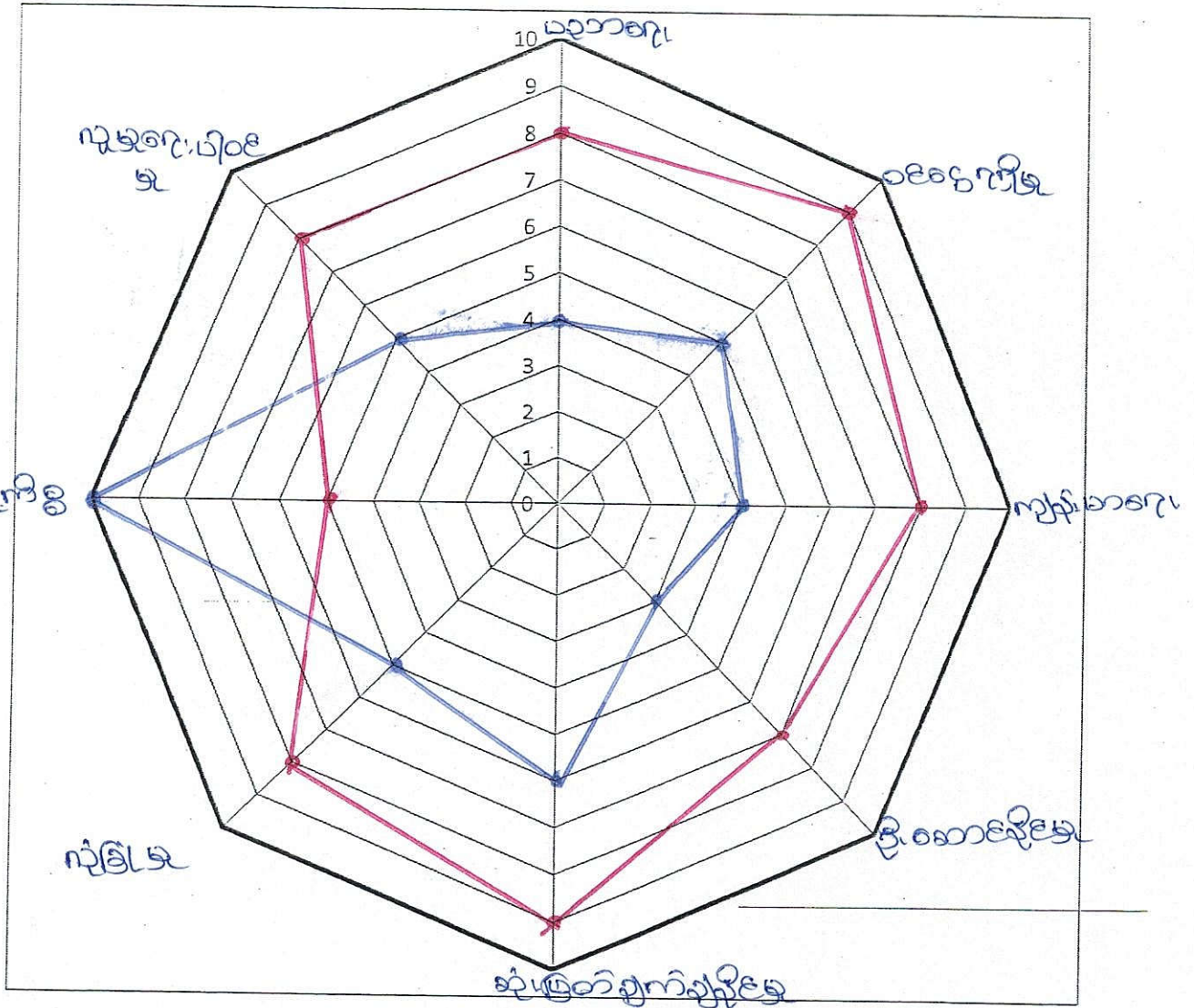

ကျား၊ မ အခန်း ကဏ္ဍပြ ယ်ကူးဒ်မ် သုံးသပ်ချက်

ကဏ္ဍတစ်ခုချင်းစီတွင် အမျိုးသား၊ အမျိုးသမီးများ၏ -

(က) ပါဝင်ဆောင်ရွက်မှု

(ခ) ခေါင်းဆောင်မှု

(ဂ) အခွင့်အရေးရရှိမှု

(ဃ) ဆုံးဖြတ်ချက်ချပိုင်ခွင့်

(င) ကာယာရေးဆိုင်ရာ ယုံကြည်ကိုးကွယ်မှု စသည်တို့ကို

ကားချပ်တစ်ခုပေါ်တွင် ရလဒ် (အမှတ်) ဖြင့် ဒိုင် ယှဉ် ဖော်ပြထားခြင်းက

အမျိုးသား၊ အမျိုးသမီးများ၏ အားနည်းချက်၊ ကာယာချက်များကို

ကပေါင်းတစ်ဦးတည်း သိရှိရသဖြင့် အကျိုးကျေးဇူးများစွာ ရရှိနိုင်သော

လူမှုဆက်စပ်ချက် တစ်ခုဖြစ်ကြောင်း သုံးသပ်နိုင်ပါသည်။

အဖွဲ့အစည်း ချိတ်ဆက်ပြု ပန်းကားချုပ်

ကျေးရွာ -

အုပ်စု -

ရက်စွဲ ၊

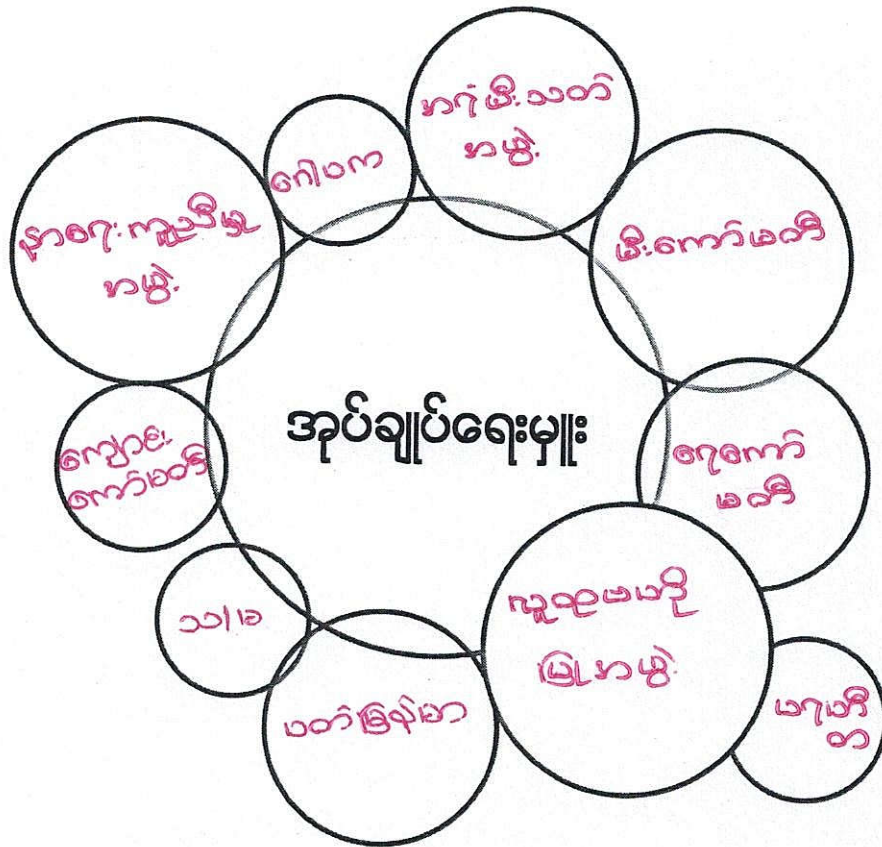

သုံးသပ်ချက်

လက်ဖက်ရည် (မ)ကျေး: ဂွာ အဖွဲ့ အစည်း အချိတ်အဆက် ပြင်ဆင်ရေး ခွဲခြား ဝင်ရောက်
ပူးပေါင်း ဆောင်ရွက်ခြင်း (ပါဝင်) ပြင်ဆင်ရေး ဝင်ရောက်ခြင်း အဖွဲ့အစည်း အချိတ်အဆက် ခွဲခြား
ရေး

* ကျေး: ဂွာ အဖွဲ့အစည်း ပြင်ဆင်ရေး ဝင်ရောက်ရေး အဖွဲ့အစည်း ခွဲခြားခြင်း

* ကျေး: ဂွာ အဖွဲ့အစည်း များ ၏ ကျွမ်းကျင်မှု ဖွံ့ဖြိုးရေး အဖွဲ့အစည်း ခွဲခြားခြင်း

* ချိတ်ဆက်ရေး ဝင်ရောက်ရေး အဖွဲ့အစည်း များ အား ဝင်ရောက်ချိတ်ဆက်မှု ပြင်ဆင်ရေး အဖွဲ့အစည်း

အား ခွဲခြားခြင်း

* ကျေး: ဂွာ အဖွဲ့အစည်း ရေး ဝင်ရောက်ရေး များ ကျွမ်းကျင်မှု ဖွံ့ဖြိုးရေး အဖွဲ့အစည်း များ ၏ ချိတ်ဆက်
မှု ပြင်ဆင်ရေး ဝင်ရောက်ရေး ကိုယ်စားပြု ဝင်ရောက်ရေး အဖွဲ့အစည်း ခွဲခြားခြင်း ကျွမ်းကျင်မှု ဖွံ့ဖြိုးရေး

သုံးသပ်ရေး ခွဲခြားခြင်း

ဦးဆောင်ရေး ခွဲခြားခြင်း - ဦးဆောင်ရေး ခွဲခြားခြင်း
ပူးပေါင်းပါဝင်ရေး ခွဲခြားခြင်း - ကျေး: ဂွာ အဖွဲ့အစည်း

ရာသီခွင်ပြ ပြက္ခဒိန် သုံးသပ်ချက်

ရာသီခွင်ပြ ပြက္ခဒိန် ရေးဆွဲ ဆွေးနွေးခြင်းဖြင့်

- (၁) မည်သည့် လများတွင် ရေ ကြာသည်၊ မည်သည့် လများတွင် ရေပေါများသည်ကို သိနိုင်ခြင်း
- (၂) မည်သည့် လတွင် စိုက်ပျိုးသည်၊ မည်သည့် လများတွင် ဂျိတ်သိမ်းသည်ကို သိနိုင်ခြင်း
- (၃) မည်သည့် လများတွင် ထိခွက်ကောင်းသည်၊ မည်သည့် လများတွင် အလုပ်အကိုင် ကြားပါးသည်ကို သိနိုင်ခြင်း
- (၄) မည်သည့် လများတွင် လမ်းပန်းဆက်သွယ်ရေးကောင်းသည်၊ မကောင်းသည်ကို သိနိုင်ခြင်း
- (၅) မည်သည့် လများတွင် ဖွဲ့စည်းရေး ကျင်းပ သည့်ကို သိနိုင်ခြင်း
- (၆) မည်သည့် လများတွင် ကျန်းမာရေးမကောင်း ဖြစ်တက်သည်ကို သိနိုင်ခြင်း
 စသည့် ကျေးဇူးတူတူတူတူ တစ်ဖွဲ့တစ်ဖွဲ့ လည်ပတ်မှု ပုံစံကို အကြမ်းဖျင်း သိရှိနိုင်သည့် အတွက် စီမံကိန်း လုပ်ငန်းများ၊ အကောင်အထည်ဖော်ရန် လများ ရွေးချယ်ရာတွင် များစွာ အကူအညီပေးနိုင်ကြောင်း သုံးသပ် လိုက်ပါသည်။

သုံးစာပိရူကံ

ကျား၊မ၊ပိုင်ဆိုင်မှုဖြင့် သုံးစာပိကျေးရွာခြင်းသည် ကုမ္ပဏီအဖွဲ့အစည်း (PRM) (Psd.) တို့
သာပိုင်ပါဝင်ပါသည်။ ကော်ပန်တစ် (မ) ကျေးရွာ၏ ကျား၊မ-ပိုင်ဆိုင်မှုများကို ကျေးရွာကုမ္ပဏီ
အဖွဲ့အစည်းပုံစံကျေးရွာပေါင်းစည်းမှု - ပိုင်ဆိုင်မှုပုံစံ

* ကျား၊မ-ပိုင်ဆိုင်မှုများ ခွဲခြားခြင်း

* မ - ပိုင်ဆိုင်မှုများ ခွဲခြားခြင်း

* ကျား၊မ-ပိုင်ဆိုင်မှု ခွဲခြားခြင်းတို့ကို ကော်ပန်တစ် (မ) ကျေးရွာကုမ္ပဏီ ပိုင်ဆိုင်မှုများ
ကို ဖော်ထုတ်ခဲ့ပါသည်။

ကျေးရွာကုမ္ပဏီ ပိုင်ဆိုင်မှုများ ခွဲခြားခြင်းမရှိဘဲ ကျား၊မ-တို့ ပိုင်ဆိုင်ခြင်း
ဖြင့် ကျေးရွာတွင် အကောင်အထည်ဖော်ဆောင်ရွက်မှု ကုမ္ပဏီပစ္စည်းမရှိဘဲ
ကျား၊မ-မ ခွဲခြားဘဲ တစ်ခုတည်းပါဝင်ဆောင်ရွက်နိုင်ရန် ကျေးရွာကုမ္ပဏီ
ပြုစုရေးဆွဲခဲ့ပါသည်။

ဦးဆောင်ဆွေးနွေးသူ - ဒေါ်ဒီနန္ဒာဖြူ
ပူးပေါင်းပါဝင်ဆွေးနွေးသူ - ကျေးရွာကုမ္ပဏီ

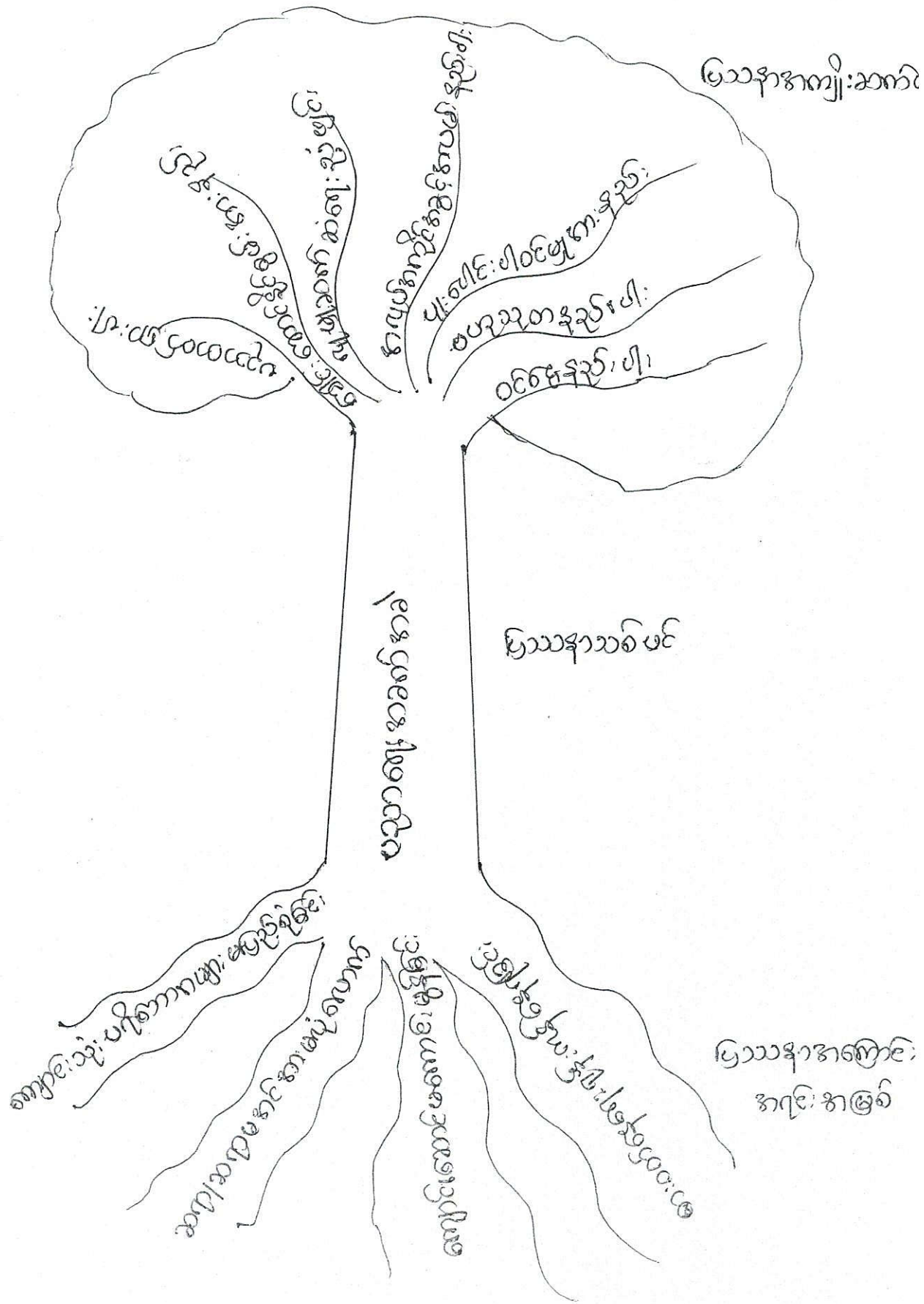

ပြောဆိုရေး နည်းလမ်း

ပြောဆိုရေး နည်းလမ်း

ပြောဆိုရေး နည်းလမ်း
အခြေခံအုတ်မြစ်

ပြဿနာသစ်ပင် ရေးဆွဲခြင်း သုံးသပ်ချက်

ပြဿနာသစ်ပင် ရေးဆွဲ၊ ဆွေးနွေးခြင်းကြောင့်

(၁) ပြဿနာဖြစ်စေသော အကြောင်းရင်းများကို သိရှိခြင်း

(၂) ပြဿနာ၏ ကျိုးကြောင်းများကို သိရှိခြင်း

(၃) ပြဿနာ ဖြေရှင်းနိုင်သော အချက်အလက်ကို တွေ့ရှိရခြင်း

သည် ကြောင်းကို ကျိုးကြောင်းများကို ရှာဖွေဖော်ထုတ်နိုင်သည်

ရေးပါသော အချက်အလက်များကို စစ်ဆေးခြင်း သုံးသပ်ခြင်း

ပါသည်။

සීමිත යාන්ත්‍රණයක් යටතේ ක්‍රියාත්මක වන පරිදිය

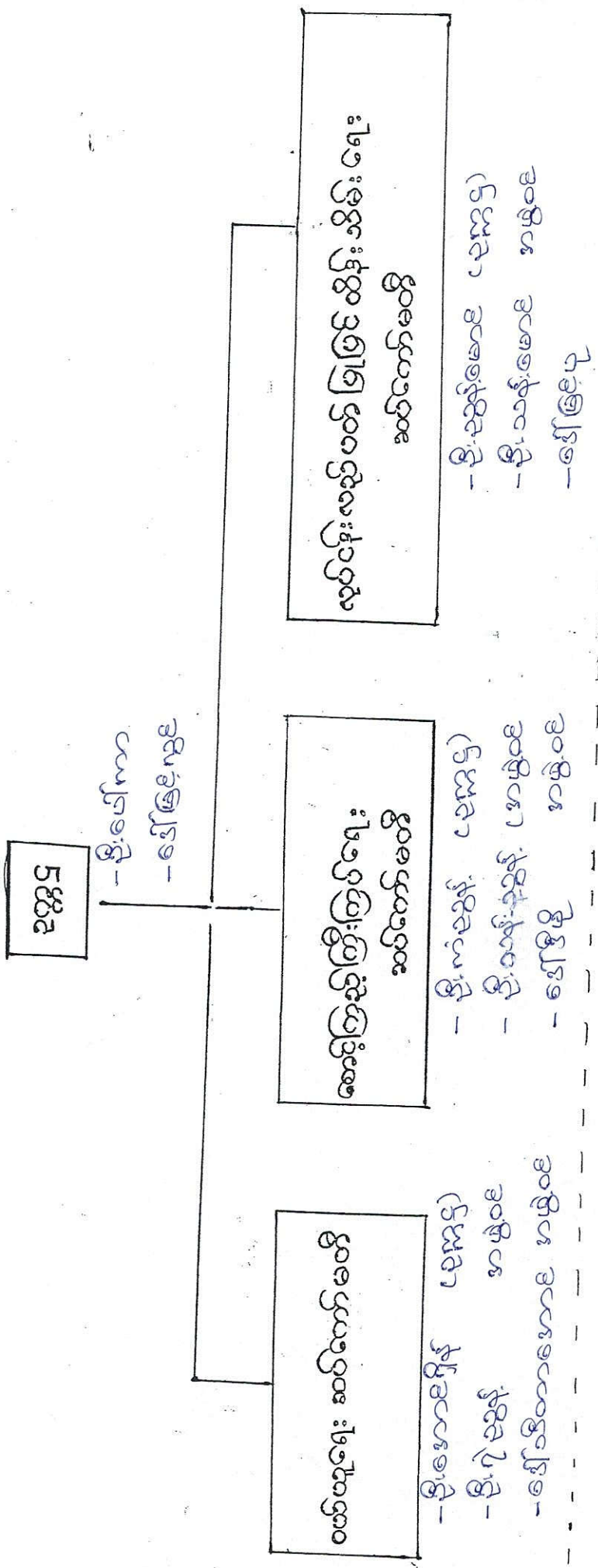

පරිපූරකය

සීමිත යාන්ත්‍රණය

සීමිත යාන්ත්‍රණය: ප්‍රතික්‍රියා මගින් පාලනය නොවන පරිදිය

සීමිත යාන්ත්‍රණය: ප්‍රතික්‍රියා මගින් පාලනය වන පරිදිය

ප්‍රතික්‍රියා මගින් පාලනය වන පරිදිය

සීමිත යාන්ත්‍රණය: ප්‍රතික්‍රියා මගින් පාලනය වන පරිදිය

ကော်မတီဝင်များရွေးချယ်ခြင်းနှင့်ကျေးရွာဖွံ့ဖြိုးရေးအစီအစဉ်

ဆောင်ရွက်မှုမှတ်တမ်း



ပုံစံ - ၈ - ၁ ကျေးရွာအခြေခံအချက်အလက်များ (Form PC 1)

လမ်းညွှန်ချက်။ ကျေးရွာတစ်ရွာသို့ ပထမဆုံးမိတ်ဆက်ခရီး သွားရောက်သောအခါ လူထုစည်းရုံးရေးမှူးသည် ကျေးရွာ ခေါင်းဆောင်များအား ကျေးရွာအချက်အလက်များကို မေတ္တာရပ်ခံ၍ တောင်းခံရသည်။ ဤအချက်အလက်များကို စီမံကိန်း မိတ်ဆက်အစည်းဝေးမတိုင်မီတောင်းခံရမည်။ စီမံကိန်းမိတ်ဆက်အစည်းဝေးတွင် လူထုစည်းရုံးရေးမှူးသည် ဤအချက်အလက် များအား စစ်ဆေးပြီး မှန်ကန်အောင်ပြုလုပ်ရမည်။ ပြီးနောက်တွင် လူထုစည်းရုံးရေးမှူးမှ သတင်းအချက်အလက်ထံသို့ Tablets မှ တဆင့် ဖြည့်သွင်းရမည်။

၀၄-၆၈၀ ၄၅၅၉

ကျေးရွာအုပ်ချုပ်ရေးမှူး အမည် ဦးကျော်စွာ	ကျေးရွာအုပ်ချုပ်ရေးမှူး၏ ဖုန်းနံပါတ် ၀၄-၂၅၀ ၅၅၅၀	လူထုစည်းရုံးရေးမှူး၏ အမည် ဒေါ်အိမ်နုခင်
ပြည်နယ်/တိုင်းဒေသကြီး၊ ခရိုင်၊ မြို့နယ် ဗဟိုမြို့နယ်	ကျေးရွာအုပ်စု တောင်တန်း	ကျေးရွာ ကျေးရွာ

က။ လူဦးရေ

လူမျိုးစု	အိမ်ထောင်စုအရေအတွက်	ကိုးကွယ်သည့်ဘာသာ	အိမ်ထောင်စုအရေအတွက်
လူမျိုးစု (၁) ----- ဗမာ -----	၁၃၈	ဘာသာ (၁) ----- ဗုဒ္ဓ -----	၁၃၈
လူမျိုးစု (၂) ----- မြန်မာ -----		ဘာသာ (၂) ----- မြန်မာ -----	
လူမျိုးစု (၃) ----- မြန်မာ -----		ဘာသာ (၃) ----- မြန်မာ -----	
လူမျိုးစုရော ----- မြန်မာ -----		ဘာသာရော ----- မြန်မာ -----	
	အရေအတွက်		
မသန်စွမ်းသူများ			
သက်ကြီးရွယ်အိုများ (၆၅ နှစ် နှင့် အထက်)	၇၀		
စစ်ဘေးရှောင်			

	အမျိုးသား (အရေအတွက်)	အမျိုးသမီး (အရေအတွက်)
လူဦးရေ	၃၁၈	၃၅၄
လူမျိုးစု (၁) ----- ဗမာ -----	၃၁၈	၃၅၄
လူမျိုးစု (၂) ----- မြန်မာ -----		
လူမျိုးစု (၃) ----- မြန်မာ -----		
အိမ်ထောင်ဦးစီး	၅၈	၅၀

(ခ) အခြေခံအဆောက်အအုံ အသုံးအဆောင်များ

စာသင်ကျောင်း	အမှတ် ခြံပိ	ကျန်းမာရေး	အမှတ် ခြံပိ	ဘာသာရေး အဆောက် အအုံများ	အမှတ် ခြံပိ
အထက်တန်းကျောင်း	<input type="checkbox"/>	ဆေးရုံ	<input type="checkbox"/>	ဇေတီ	<input checked="" type="checkbox"/>
အလယ်တန်းကျောင်း	<input checked="" type="checkbox"/>	ကျန်းမာရေးဌာန	<input type="checkbox"/>	ဘုန်းကြီးကျောင်း	<input checked="" type="checkbox"/>
မူလတန်းကျောင်း	<input type="checkbox"/>	ကျန်းမာရေးဌာနခွဲ	<input type="checkbox"/>	ဟိန္ဒူဘုရားကျောင်း	<input type="checkbox"/>
မူကြိုကျောင်း	<input type="checkbox"/>	ဆေးပေးခန်း	<input type="checkbox"/>	ခရစ်ယာန်ကျောင်း	<input type="checkbox"/>
အခြား	<input checked="" type="checkbox"/>	အခြား	<input type="checkbox"/>	ဗလီ	<input type="checkbox"/>
				အခြား	<input type="checkbox"/>
မှတ်ချက် စာလုပ်စာရင်း		မှတ်ချက်		မှတ်ချက်	

(ဂ) ကျွမ်းကျင်သူများမှတ်တမ်း (ကျေးရွာတွင်နေထိုင်သော သို့မဟုတ် တခြားရွာမှလာရောက်သော ကျွမ်းကျင်သူများ)

(၁) စာသင်ကျောင်း			(၂) ကျန်းမာရေး			(၃) လက်မှုညာရှင်		
	ရွာတွင် နေထိုင်သူ	အခြား ရွာမှ လာသူ		ရွာတွင်နေ ထိုင်သူ	အခြား ရွာမှ လာသူ		ရွာတွင် နေထိုင်သူ	အခြား ရွာမှ လာသူ
မူလတန်းပြဆရာ/မ	<input type="checkbox"/>	<input checked="" type="checkbox"/>	ဆရာဝန်	<input type="checkbox"/>	<input type="checkbox"/>	လက်သမား	<input checked="" type="checkbox"/>	<input type="checkbox"/>
အထက်တန်းပြဆရာ/မ	<input type="checkbox"/>	<input type="checkbox"/>	လက်ထောက် ကျန်းမာရေးမှူး	<input type="checkbox"/>	<input type="checkbox"/>	ပန်းရံ	<input checked="" type="checkbox"/>	<input type="checkbox"/>
အလယ်တန်းပြဆရာ/မ	<input checked="" type="checkbox"/>	<input checked="" type="checkbox"/>	အမျိုးသမီးကျန်းမာရေး ဆရာမ	<input type="checkbox"/>	<input type="checkbox"/>	လျှပ်စစ်ကျွမ်းကျင်၊ မီးသမား	<input type="checkbox"/>	<input type="checkbox"/>
မူကြိုဆရာ/မ	<input type="checkbox"/>	<input type="checkbox"/>	သားဖွားဆရာမ	<input checked="" type="checkbox"/>	<input type="checkbox"/>	ရေပိုက်သွယ်သူ	<input checked="" type="checkbox"/>	<input type="checkbox"/>
အခြား	<input type="checkbox"/>	<input type="checkbox"/>	ပြည်သူ့ကျန်းမာရေး လုပ်သား	<input type="checkbox"/>	<input type="checkbox"/>	စက်ပြင်ဆရာ	<input type="checkbox"/>	<input type="checkbox"/>
မှတ်ချက်			မှတ်ချက်			မှတ်ချက်		

(ဃ) ကျေးရွာသို့ ရောက်ရှိနိုင်သည့် လမ်းအခြေအနေ / ကျေးရွာတစ်ရွာသည် ၎င်း၏ ကျေးရွာအုပ်စုနှင့် ဆက်သွယ်ထားသော လမ်းအခြေအနေ (အောက်ပါတို့ကိုဝိုင်းပါ)

ကျောက်ကြမ်းလမ်း: _____ ကတ္တရာလမ်း: _____ ကွန်ကရစ်လမ်း: _____ မော်တော်ဆိုင်ကယ်လမ်း: _____
 ကျောက်ခင်းလမ်း: _____ မြေသားလမ်း: _____ လူသွားလမ်း: _____ အခြား: _____

(င) ကျေးရွာဖွံ့ဖြိုးမှုစီမံချက်

ဝိုင်းပါ

- (၁) လူထုပဟိုပြုစီမံကိန်းမစတင်မီ ဤကျေးရွာတွင်ကျေးရွာဖွံ့ဖြိုးမှု စီမံချက်ရှိခဲ့ပါသလား? ရှိပါသည်/မရှိပါ/မသိပါ
- (၂) ရှိခဲ့ပါလျှင် ဤစီမံချက်ကို မည်သည့် ခုနှစ်တွင်ပြင်ဆင်ခဲ့ပါသနည်း? နှစ်-----/မသိပါ
- (၃) ဤစီမံချက်ကို ဖြိုးနယ်မှအတည်ပြုခဲ့ပါသလား? ပြုခဲ့ပါသည်/မပြုခဲ့ပါ /မသိပါ

(စ) ခရီးအကွာအဝေး

- (၁) ဤကျေးရွာ၏ပဟိုမှ ၎င်းကျေးရွာအုပ်စု၏ပဟိုအထိ ခရီးမိုင်မည်မျှကွာဝေးသနည်း? မိုင်--၅--/မသိပါ
- (၂) ဤကျေးရွာမှ ၎င်းကျေးရွာအုပ်စုပဟိုအထိ သွားလာရာတွင်ကြာမြင့်သည့်အချိန်။

ခြောက်သွေ့ရာသီတွင်ကြာချိန် ----- ထော်လာဂျီ/မော်တော်ဆိုင်ကယ်/ခြေလျှင်/လား/မော်တော်ဘုတ်/
 အခြား: -----
 မိုးရာသီတွင်ကြာချိန် ----- ထော်လာဂျီ/မော်တော်ဆိုင်ကယ်/ခြေလျှင်/လား/မော်တော်ဘုတ်/
 အခြား: -----

(ဆ) ပတ်ဝန်းကျင်ဆိုင်ရာ သဘာဝဘေးအန္တရာယ်

ဤကျေးရွာတွင် ရေကြီးခြင်းကဲ့သို့ သဘာဝဘေးအန္တရာယ်ကျရောက်ဖူးခြင်း ရှိပါသလား။

မရှိပါ ရှိပါသည် ရှိလျှင်ဖော်ပြပါ ----- ကျေးရွာမှ မြေပြင် (၂) မြေပြင်ကျောက် / ၁၀၀၀ ပြင်ပ (၂) မြေပြင်

(ဇ) ကျေးရွာတွင် ဖွဲ့စည်းထားသော အဖွဲ့အစည်းများ

လူထုဝတ်ပြုစီမံကိန်းမတိုင်မီ ဤကျေးရွာတွင် ကျေးရွာဖွံ့ဖြိုးရေးအတွက် အစိုးရ (သို့) ရွာသားများကိုယ်တိုင်(သို့) စီမံကိန်းတစ်ခုခုမှ ဖွဲ့စည်းထားသည့် အဖွဲ့အစည်းများရှိပါသလား။

(၁) အရှေ့ကျေးရွာအစိုးရ

(၂) အထွေထွေကျေးရွာအစိုးရ

(၅) အထွေထွေကျေးရွာအစိုးရ

ကျေးရွာခေါင်းဆောင်

အမည်

ဦးကျော်ဦး

လက်မှတ်

နေ့စွဲ ၅.၁.၁၇

လူထုစည်းရုံးရေးမှူး

အမည် ဒေါ်အိန်ဒွာဖြူ

လက်မှတ်



နေ့စွဲ ၅.၁.၁၇

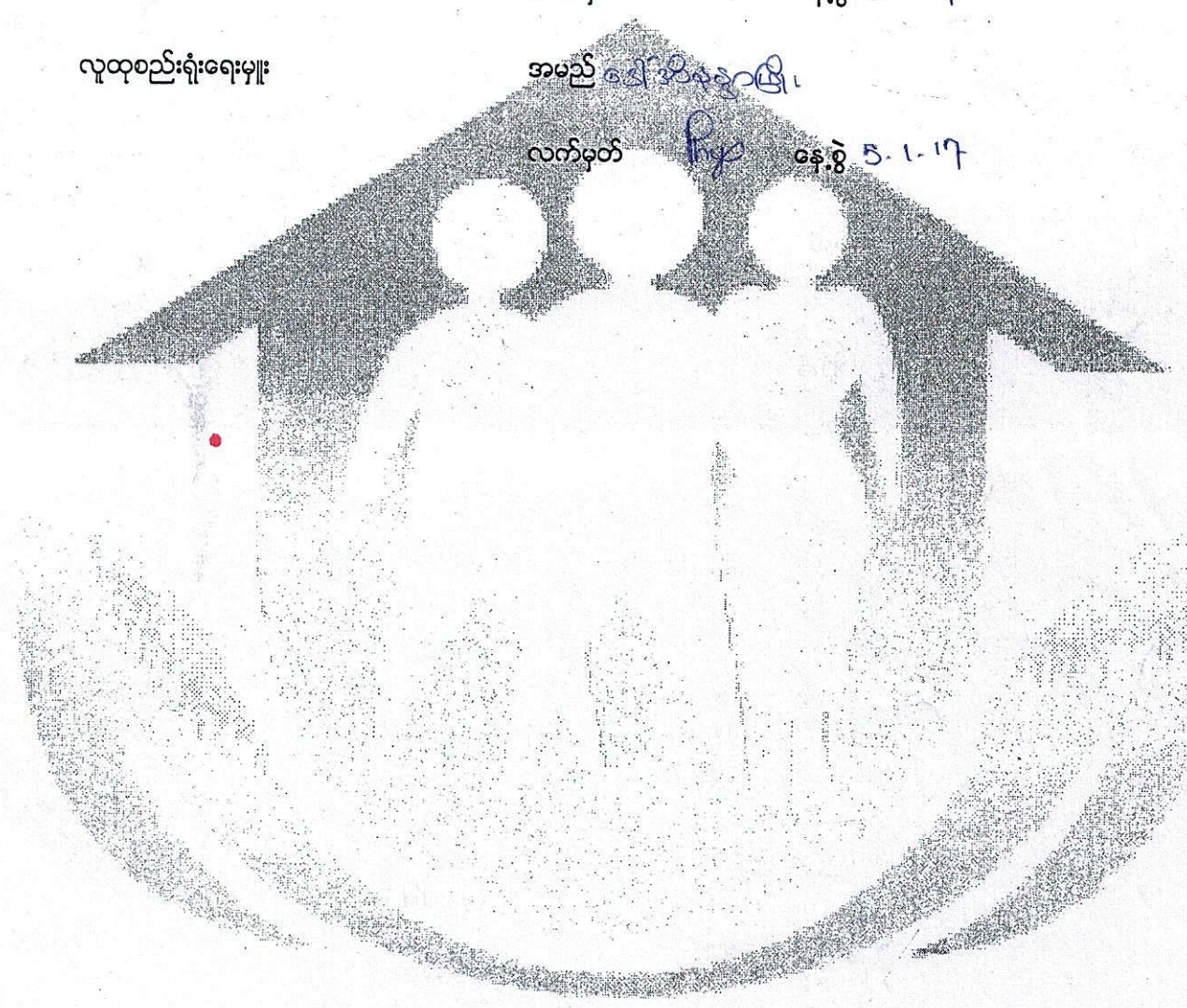

ပုံစံ - ၀ - ၂ - စီမံကိန်းစက်ဝန်းအချိန်ဇယား (PC 2)

လမ်းညွှန်ချက်၊ သက်ဆိုင်ရာလူထုစည်းရုံးရေးဖွဲ့/လက်ထောက်နည်းပညာနည်းပညာများများမှ စီမံကိန်းစက်ဝန်းအဆင့်တစ်ခုစီပြီးစီးတိုင်း ကျေးရွာနှင့် ကျေးရွာအုပ်စုအတွက် ဤပုံစံကို ဖြည့်သွင်းရမည်။

စည်းရုံးရေးဖွဲ့/ဝန်ထမ်း အမည် ဒေါ် ဒါနုခွဲအုဇိ

နေ့စွဲ 5-1-2017 စက်ဝန်းအားအမှတ်ဖြစ်ပါ စက်ဝန်း(၁) စက်ဝန်း(၂) စက်ဝန်း(၃) စက်ဝန်း(၄) စက်ဝန်း(၅)

ဖြည့်နှယ်/တိုင်း မန္တလေး ကျေးရွာအုပ်စု ကျေးရွာ ၈၅၉-၁၅၀ ကျေးရွာ ကျေးရွာ ၈၅၉-၈၅၆

စီမံကိန်းဆောင်ရွက်မှုအဆင့်များ	နေ့စွဲ		အစည်းအဝေးတွင်တက်ရောက်သူအရေအတွက်			
	စတင်သည် နေ့	ပြီးဆုံးသည်နေ့	အမျိုးသား အရေအတွက်	အမျိုးသမီး အရေအတွက်	ဒိမ်ထောင်စု အရေအတွက်	လူမျိုးစုတက်ရောက်သူ အရေအတွက် နှင့် လူမျိုးစုအမည်
၁။ ကျေးရွာစီမံကိန်း မိတ်ဆက်အစည်းအဝေး	5-1-2017	6-1-2017	50	31	81	81 ၂၂၁
၂။ ကျေးရွာဖွံ့ဖြိုးရေး စီမံချက်ရေးဆွဲခြင်း အစည်းအဝေး	6-1-2017	6-1-2017	60	50	110	110 ၂၂၁
၃။ ကျေးရွာအုပ်စု လုပ်ငန်းဆုံးဖြတ်ချက်ချသည့် အစည်းအဝေး	7-1-2017	7-1-2017	15	15	30	30 ၂၂၁
၄။ မြို့နယ်အဆင့် စီမံကိန်းရေးဆွဲရေး နှင့် အကောင် အထည်ဖော်ရေးကော်မတီ၏ စီမံကိန်း ထုံးသပ်မှု အစည်းအဝေး	4-3-2017	4-3-2017	မလို	မလို	မလို	မလို
၅။ မြို့နယ် စီမံကိန်းရေးဆွဲရေး နှင့် အကောင်အထည် ဖော်ရေး ကော်မတီ၏ဆုံးဖြတ်မှုကို ရွာသို့ အသိပေး အကြောင်းကြားသည့် အစည်းအဝေး						
၆။ စီမံကိန်းလုပ်ငန်းခွဲစီမံချက်ရေးဆွဲခြင်း အစည်းအဝေး						
၆.၁။ စီမံကိန်းလုပ်ငန်း အကောင်အထည်ဖော် ရေးအစီအစဉ် ရေးဆွဲခြင်း						

၆.၂။ ဝယ်ယူရေးအစီအစဉ် ရေးဆွဲခြင်း								
၆.၃။ ဘဏ္ဍာရေးကုန်ကျမှု လျာထားအစီအစဉ် ရေးဆွဲခြင်း								
၆.၄။ ပြင်/ထိန်းအစီအစဉ် ရေးဆွဲခြင်း								
၇။ စီမံကိန်းလုပ်ငန်းခွဲ တိုးတက်မှု စောင့်ကြည့် အစည်းအဝေး								
၇.၁။ အစည်းအဝေး ပထမအကြိမ်								
၇.၂။ အစည်းအဝေး ဒုတိယအကြိမ်								
၇.၃။ အစည်းအဝေး တတိယအကြိမ်								
၈။ စီမံကိန်းလုပ်ငန်းခွဲ အပြီးသတ်စစ်ဆေးခြင်း အစည်းအဝေး								
၉။ လူထုစစ်ဆေးပွဲအစည်းအဝေး	၈၂	၂၀	၂၀	၂၀	၂၀	၂၀	၂၀	၂၀

ပုံစံ - ၈ - ၃ ကျေးရွာဖွံ့ဖြိုးရေး ဦးစားပေးအစီအစဉ် (Form PC 3)

လမ်းညွှန်ချက်၊ အဆင့်(၃) ကျေးရွာမှိုင်းချက်အစည်းအဝေး ပြီးဆုံးသောအခါ ကျေးရွာစီမံကိန်း အထောက်အကူပြု ကော်မတီသည် လူထုစည်းရုံးရေးမှူးအကူအညီဖြင့် ဤပုံစံကိုပြည့်စုံအောင် ဖြည့်သွင်းရမည်။

လူထုစည်းရုံးရေးမှူး/ဝန်ထမ်း အမည် ဒေါ် ဒီဒီအောင်။

နေ့စွဲ ၆-၁-၂၀၁၇ စက်ဝန်းအား အမှတ်ခြစ်ပါ (✓) စက်ဝန်း(၁)
 ခစက်ဝန်း(၂) စက်ဝန်း(၃) စက်ဝန်း(၄)

ပြည်နယ်/တိုင်း မန္တလေး၊ မြို့နယ် ဥပယုဒ၊ ကျေးရွာအုပ်စု တူဂွင်းတို့၊ ကျေးရွာ ကန်ကြီးကုန်း။

က၊ အခက်အခဲအတားအဆီးများအားလေးဇွေးခြင်း - ယခုလက်ရှိအခြေအနေတွင် ဤကျေးရွာဖွံ့ဖြိုးတိုးတက်ရေးအတွက် အဓိက အခက်အခဲအတားအဆီးများသည် မည်သည်များဖြစ်ပါသနည်း။ (အမျိုးသား/သမီး အနည်းဆုံးအခက်အခဲ ၅ ခုစီဖော်ပြပါ)

အမျိုးသား အဖွဲ့မှ တင်ပြသောအခက်အခဲအတားအဆီးများ	အမျိုးသမီး အဖွဲ့မှတင်ပြသောအခက်အခဲအတားအဆီးများ
၁ စက်ရေတွင်းထက်မီအောက်မှာပင်မရှိပါဘဲ	၁ ကျွန်ုပ်တို့မှာမရှိဘဲအခြားကျေးရွာမှာပင်
၂ မီးတိုင်းမီးကြီးမပြုလုပ်နိုင်ဘဲ	၂ ရေကန်အောက်မှာပင်မရှိဘဲ
၃ ရေကာတာမရှိဘဲ	၃ မီးကြီးမီးတိုင်းမရှိဘဲ
၄ သက်စိုသုံးခန်းမရှိဘဲ	၄ သက်စိုသုံးခန်းမရှိဘဲ
၅	၅

ခ၊ မျှော်မှန်းခြင်း - နောင်လာမည့် (၅) နှစ် အတွင်း ကျေးရွာဖွံ့ဖြိုးရေး မျှော်မှန်းလျာထားချက်များအား တင်ပြပါ။

အမျိုးသားအဖွဲ့မှ တင်ပြသောမျှော်မှန်းချက်များ	အမျိုးသမီးအဖွဲ့မှ တင်ပြသောမျှော်မှန်းချက်များ
၁ စက်ရေတွင်းထက်မီအောက်မှာပင်မရှိပါဘဲ	၁ ဆေးပေးခန်းမရှိဘဲ
၂ မီးတိုင်းမီးကြီးမပြုလုပ်နိုင်ဘဲ	၂ ရေကန်အောက်မှာပင်မရှိဘဲ
၃ ရေကာတာမရှိဘဲ	၃ မီးကြီးမီးတိုင်းမရှိဘဲ
၄ သက်စိုသုံးခန်းမရှိဘဲ	၄ သက်စိုသုံးခန်းမရှိဘဲ
၅	၅

ဂ၊ လူထုစီမံကိန်း၏ လာမည့် (၄) နှစ်အတွက် အကျုံးဝင်သော ဦးစားပေး ဖွံ့ဖြိုးတိုးတက်မှု လုပ်ငန်း အစီအစဉ်များအားဖော်ပြပါ။

အဆင့်	ကျေးရွာအတွက် ဦးစားပေး ဖွံ့ဖြိုးတိုးတက်မှု လုပ်ငန်းစဉ်များ	အဆိုပြုသူ (အမျိုးသားများ/ အမျိုးသမီးများ/အမျိုးသား+ အမျိုးသမီး)	ခန့်မှန်းကုန်ကျ ဖရိတ်	အကျိုးခံစားခွင့်ရှိသူ ခန့်မှန်းခြေ အရေအတွက်
၁	စက်ရေတွင်းထက်မီအောက်မှာပင်မရှိပါဘဲ	ကျွန်ုပ် + မ	10,000,000	၆၇၂
၂	မီးတိုင်းမီးကြီးမပြုလုပ်နိုင်ဘဲ	မ	၂၀,၀၀၀,၀၀၀	မ
၃	ရေကာတာ	မ	10,000,000	မ
၄	သက်စိုသုံးခန်း	မ	12,000,000	မ
၅				မ

ယ၊ လူထုစီမံကိန်း၏ လာမည့် (၉) နှစ်အတွက်အကျိုးမဝင်သော ဦးစားပေး ဖွံ့ဖြိုးတိုးတက်မှု လုပ်ငန်း အစီအစဉ်များအားဖော်ပြပါ။

အဆင့်	ကျေးရွာအတွက် ဦးစားပေး ဖွံ့ဖြိုး တိုးတက်မှု လုပ်ငန်းစဉ်များ	အဆိုပြုသူ (အမျိုးသားများ/ အမျိုးသမီးများ/အမျိုးသား+ အမျိုးသမီး)	အခန်းကဏ္ဍ
၁			
၂			
၃			
၄			
၅			

ဥက္ကဋ္ဌ ၊ ကျေးရွာစီမံကိန်းအထောက်အကူပြုကော်မတီမှ အတည်ပြုသည်။

အမည် ဦးရွှေမာရ လက်မှတ် [Signature] ဇန်နဝါရီ ၂၀၁၇

ကျေးရွာအုပ်စုအမည်	အမျိုးသား	အမျိုးသမီး	အမျိုးသား+အမျိုးသမီး
ကျေးရွာအုပ်စုအမည်	၁	၁	၂
ကျေးရွာအုပ်စုအမည်	၂	၂	၄
ကျေးရွာအုပ်စုအမည်	၃	၃	၆
ကျေးရွာအုပ်စုအမည်	၄	၄	၈
ကျေးရွာအုပ်စုအမည်	၅	၅	၁၀

စီမံကိန်းအတွက် အကျိုးမဝင်သော လုပ်ငန်းစဉ်များအား အောက်ဖော်ပြပါအတိုင်း ဖော်ပြပါ။

လုပ်ငန်းစဉ်အမည်	အမျိုးသား	အမျိုးသမီး	အမျိုးသား+အမျိုးသမီး	အခြား
လုပ်ငန်းစဉ်အမည်	၁	၁	၂	၁
လုပ်ငန်းစဉ်အမည်	၂	၂	၄	၂
လုပ်ငန်းစဉ်အမည်	၃	၃	၆	၃
လုပ်ငန်းစဉ်အမည်	၄	၄	၈	၄
လုပ်ငန်းစဉ်အမည်	၅	၅	၁၀	၅

ကဏ္ဍအလိုက် အခက်အခဲမှတ်တမ်း

ကဏ္ဍအလိုက် ဦးစားပေးဖွံ့ဖြိုးရေးလုပ်ငန်းဝင်များ

	ဝင်	လုပ်ငန်း	အဆိုပြုသူ	လ/နှစ်	လုပ်ဆောင်မည့်သူ	ပြင်ပမှထောက်ပံ့ရေးကူ
အခြေခံအဆောက်အအုံ	၁	ခက်ရှေ့တွင်ထက်ရန်စေ့ခါစာတပ်ဆင်ခြင်း	ကျော်+မ	၆.၁.၁၇	ကျော်ကျော်သူ	
	၂	မိမိတို့အိမ်ကြိုက်ကွယ်ခြင်း	မ	မ	မ	
	၃	ရှေ့ကတော့ပြင်ခြင်း	မ	မ	မ	
	၄	စာတင်စီမံခန့်ခွဲရေးအဖွဲ့အစည်း	မ	မ	မ	
	၅					
အသက်မွေးဝမ်းကြောင်း/စိုက်ပျိုးရေး	၁					
	၂					
	၃					
	၄					
	၅					
ကျန်းမာရေးနှင့် အာဟာရ	၁					
	၂					
	၃					
	၄					
	၅					
ပညာရေး	၁					
	၂					
	၃					
	၄					
	၅					
အခြား	၁					
	၂					
	၃					