

ပြည်ထောင်စုသမ္မတ မြန်မာနိုင်ငံတော်အစိုးရ
စိုက်ပျိုးရေး၊ မွေးမြူရေးနှင့် ဆည်မြောင်းဝန်ကြီးဌာန
ကျေးလက်ဒေသဖွံ့ဖြိုးတိုးတက်ရေးဦးစီးဌာန
ညောင်ဦးမြို့နယ်

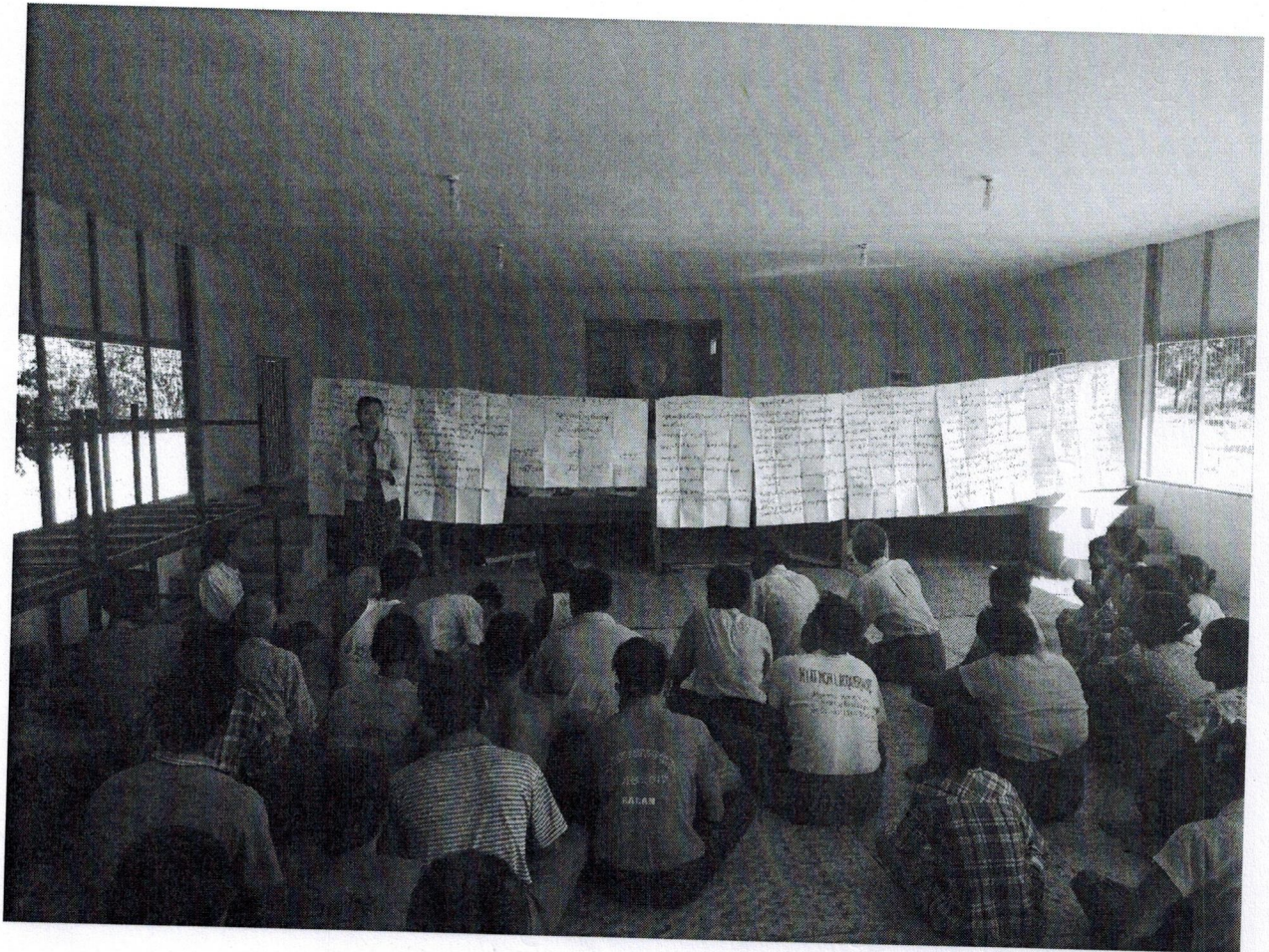

လူထုဗဟိုပြုစီမံကိန်း

National Community Driven Development Project



(NCDDP)

ကျေးရွာဖွံ့ဖြိုးရေးအစီအစဉ်
Village Development Plan (VDP)
ကန်နီပေါက်အုပ်စု၊ ဂျိုးကန်ကျေးရွာ

မာတိကာ

- ၁။ မြို့နယ်မြေပုံ
- ၂။ ကျေးရွာမြေပုံ(တည်နေရာ)
- ၃။ အုပ်စုတွင်ပါဝင်သောကျေးရွာများစာရင်း
- ၄။ ကျေးရွာအခြေခံအချက်အလက်များ(ကျေးရွာသမိုင်းကြောင်း)
- ၅။ လူထုပူးပေါင်းပါဝင်သော လူမှုဆန်းစစ်ခြင်းနှင့် အကဲဖြတ်ခြင်းလုပ်ငန်းစဉ် (PSA/PRA) အကျဉ်းချုပ်
- ၆။ ကျေးရွာဖွံ့ဖြိုးရေးအစီအစဉ်အတွက်အသုံးပြုခဲ့သော PRA tools များနှင့် တစ်ခုချင်းစီအတွက် သုံးသပ်ချက်များ
- ၇။ ကော်မတီဝင်များရွေးချယ်ခြင်းနှင့်ကျေးရွာဖွံ့ဖြိုးရေးအစီအစဉ်ဆောင်ရွက်မှုမှတ်တမ်းဓါတ်ပုံများ
- ၈။ ကျေးရွာအချက်အလက်(ပုံစံ-၁)
- ၉။ စီမံကိန်းစက်ဝန်းအချိန်ဇယား(ပုံစံ-၂)
- ၁၀။ ကျေးရွာဖွံ့ဖြိုးရေးဦးစားပေးအစီအစဉ်(ပုံစံ-၃)
- ၁၁။ ကျေးရွာအုပ်စုစီမံကိန်းလုပ်ငန်းခွဲရွေးချယ်ခြင်း(ပုံစံ-၄)
- ၁၂။ အစည်းအဝေးမှတ်တမ်းများ
- ၁၃။ ကဏ္ဍအလိုက်ဦးစားပေးဖွံ့ဖြိုးရေးလုပ်ငန်းစဉ်များ

ညောင်ဦးမြို့နယ်လူထုဗဟိုပြု စီမံကိန်း

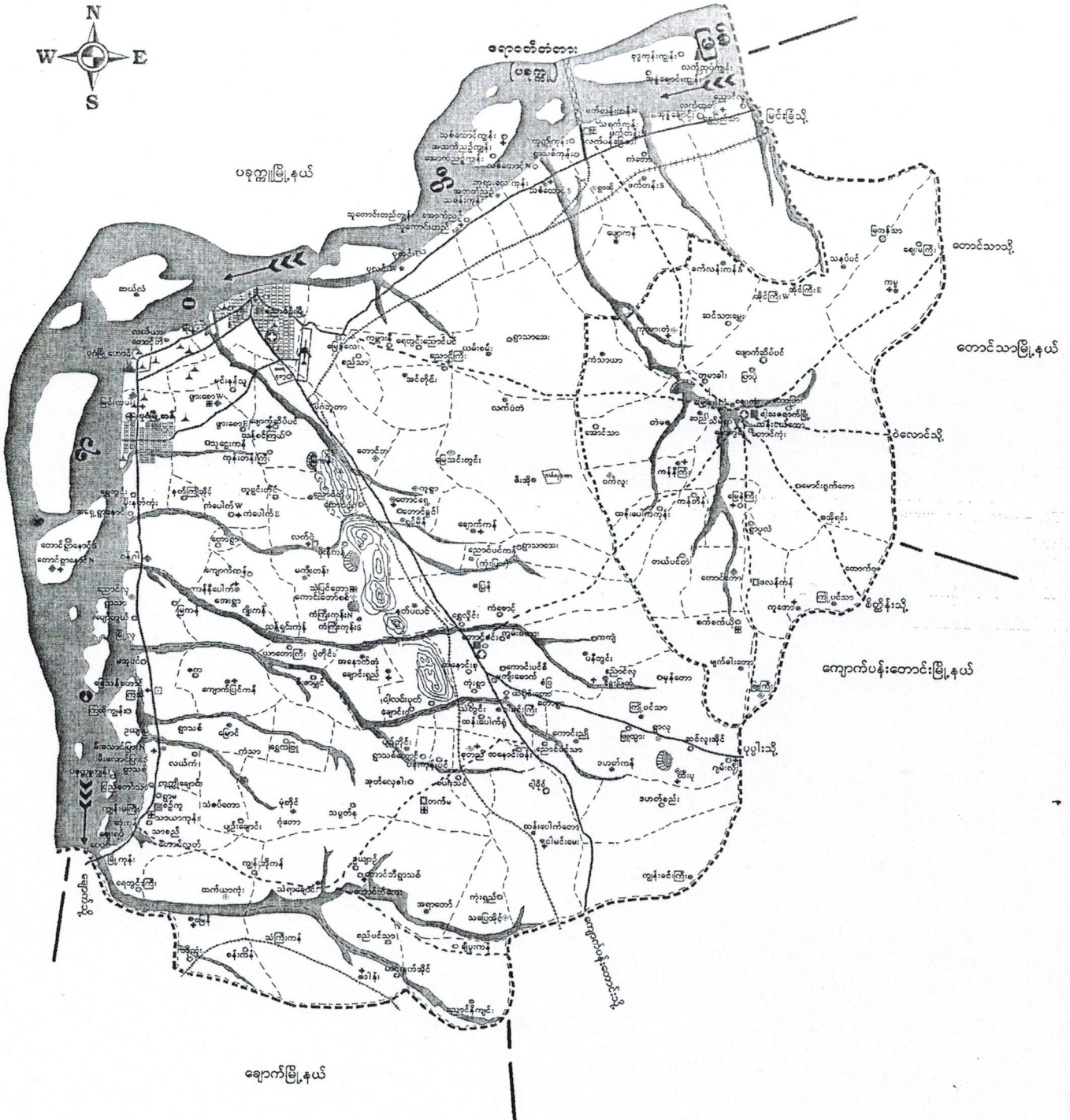

ချောက်မြို့နယ်

— ന്നടിയിൽ ചുട്ടു ബാ:സാ ഘാ:ഭ്രഹ്മം

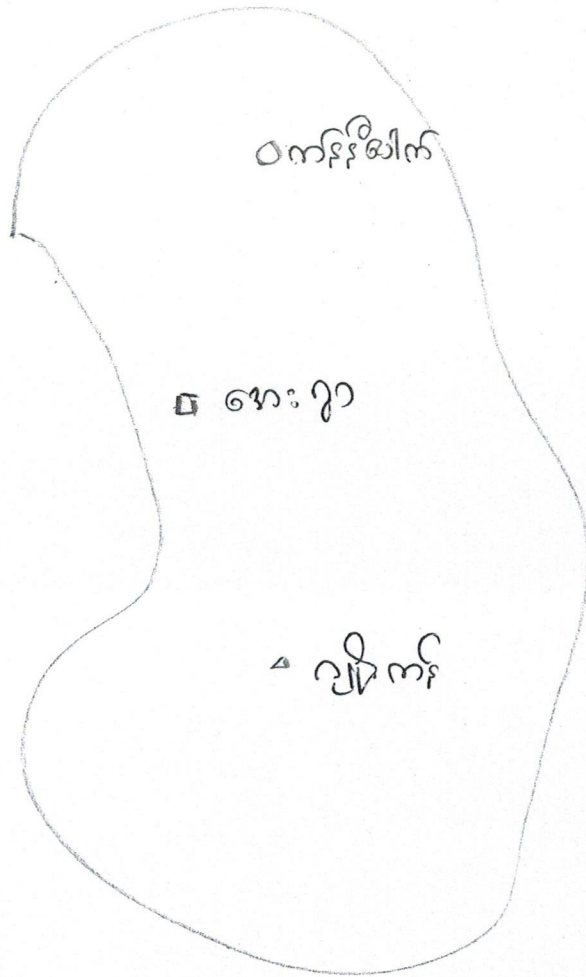

O- ന്നടിയിൽ

□ ബാ:സാ

△ ചുട്ടു

လျှို့ဝှက်ချက် သမိုင်းကြောင်း

ကျွန်တော်တို့ လျှို့ဝှက်ချက်ကို စတင်ရေးသားကြောင်းကို

လျှို့ဝှက်ချက်ကို အစွဲပြုပြီး ဂွာဂဲလ်ဘလ်ကို လျှို့ဝှက်ချက်၏ ဝါသနာ
၁၃၁၂ ခုနှစ်ကပင်

ကျွန်တော်တို့ လျှို့ဝှက်ချက်ကို စတင်ရေးသားတာက ၁၃ နှစ်ခန့်ရှိပါသည်

အခုလက်ရှိကတော့ နှစ်ခြေ (၇၂၁) နှစ်ရှိသွားပါပြီ

ကျွန်တော်တို့ ၁၃၂၅ ခုနှစ်ကစ၍ ရေးတော်တော်များ ဝါသနာ

၄ မိုင်ခန့် ဝေးလှစွာ ရေးတော်တော်များကို လျှို့ဝှက်ချက်ကို ကိုယ်တိုင်

သွားတော်တော်များကတော့ ဗွဲ့တိုင်းက စာတော် လက်ငစ်ရေးတွင် သွား

တော်တော်များကို ကျွန်တော်တို့ ရေးတွင် စပြီး ရေးတော်တော်များ

၁၃၆၂ ခုနှစ်ကတော့ ရေးတွင် စပြီး ရေးတော်တော်များ

ကျွန်တော်တို့ ရေးတော်တော်များကို ၇၆ နှစ်က စတင်ရေးတော်တော်များကို ကိုယ်တိုင်

တော်တော်များကို ကိုယ်တိုင် ရေးတော်တော်များကို ကိုယ်တိုင် ရေးတော်တော်များ

ခွင့်မှာ လက်တင်ပါရှိပါသည်

လူထုပေါင်းဆုံပါဝင်သော လူမှုဥပဒေစစ်ဖြမ်းနှင့် အားပေးခြင်းဖြမ်း လုပ်ငန်းစဉ်

(PSA / PRA) အားပေးခြင်းချုပ် ဇယား

စဉ်	အကြောင်းအရာ	ရက်စွဲ	ဦးတည်ချက်	တက်ရောက်သူ			အဓိကဆွေးနွေးချက်
				ကျား	မ	ပေါင်း	
၁။	ကျေးရွာလူမှု ရေးမြေပုံ အတတ်ပြခြင်း (social map/ Resource map)	-	ကျေးရွာသူ ကျေးရွာအဖွဲ့ ကော်မတီဝင်များ	15	16	31	ကျေးရွာပတ်ဝန်းကျင် အတွင်းရှိ အိမ်ခြေ၊ လယ် ခြံ စိုက်ခင်း၊ ဘဏ္ဍာ ပုထိုးများစသောကျေးရွာ ၏ စက်မှုအခြေအနေနှင့် ပိုင်ဆိုင်မှုပြ အခြေအနေ များကိုရေးဆွဲဖော်ထုတ် ပါသည်။
၂။	ရာသီဥတု ပြက္ခဒိန် (Seasonal Calendar)		ကျေးရွာသူ ကျေးရွာအဖွဲ့ ကော်မတီဝင်များ	9	11	20	ရာသီဥတုစိုက်ပျိုးရေး များ လယ်ယာလုပ်ငန်း များ၊ မွေးမြူရေး လုပ်ငန်းများ၊ ဝမ်းစာဖူလုံမှုနှင့် ပွဲတော်များ
၃။	ကျေးရွာ၏ ဦးစားပေး ကိစ္စအစဉ်ပြ ဇယား (Metric Ranking)		အမျိုးသားအုပ်စု အမျိုးသမီးအုပ်စု	32	36	68	ကျေးရွာသူကျေးရွာအဖွဲ့ များ၏ ကျေးရွာအတွက် အဓိကလုပ်ကိုင်သော စီမံကိန်း လုပ်ငန်းစဉ်များကို ဖော်ပြခြင်း တိုင်ပင်ရေးဆွဲခံ၊ ကြာသည့်

မြောက် - အရှေ့

မြောက် - အရှေ့

မြေပုံ အညွှန်း

- စာအုပ်အိမ်
- ကျောင်း
- နတ်နန်း
- ရေတိုင်
- မြေအောက်
- သုသာန်
- စေတီ
- ပျဉ်းခင်း
- ယာဉ်

ကျေးရွာ၊ မြို့တော်၊ စိုက်ပျိုးရေး၊
ပို့ဆောင်ရေး၊ ကုသိုလ်ရေး၊ လမ်းပန်းဆက်သွယ်ရေး

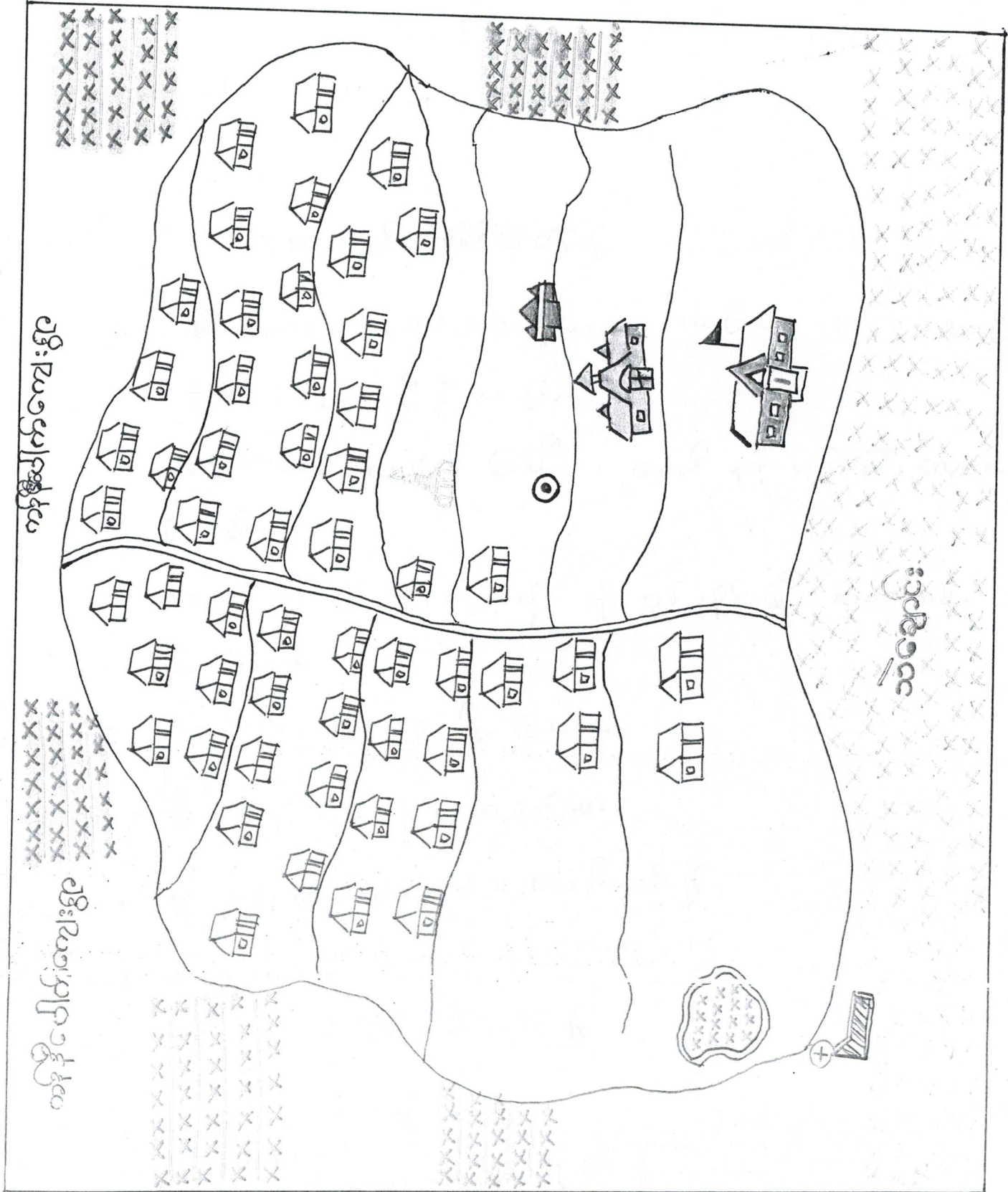

မြို့နယ်အုပ်ချုပ်ရေးရုံး

မြို့နယ်အုပ်ချုပ်ရေးရုံး

ကျေးရွာ

လောကီကုန်ပစ္စည်းနှင့် အခြားပစ္စည်း

နယ်စပ်

အခြားပစ္စည်း	ပစ္စည်း
<p>အခြားပစ္စည်း</p>	<p>အခြားပစ္စည်း</p>
<p>အခြားပစ္စည်း</p>	<p>အခြားပစ္စည်း</p>
<p>အခြားပစ္စည်း</p>	<p>အခြားပစ္စည်း</p>
<p>အခြားပစ္စည်း</p>	<p>အခြားပစ္စည်း</p>
<p>အခြားပစ္စည်း</p>	<p>အခြားပစ္စည်း</p>
<p>အခြားပစ္စည်း</p>	<p>အခြားပစ္စည်း</p>
<p>အခြားပစ္စည်း</p>	<p>အခြားပစ္စည်း</p>
<p>အခြားပစ္စည်း</p>	<p>အခြားပစ္စည်း</p>
<p>အခြားပစ္စည်း</p>	<p>အခြားပစ္စည်း</p>

ක්‍ර. අංකය	විස්තරය	ප්‍රතිඵලය	ප්‍රතිචාරය	ප්‍රතිඵලය
1	විදුලි විද්‍යාත්මක පරිපථයක් සකස් කිරීම	විදුලි විද්‍යාත්මක පරිපථයක් සකස් කිරීම	විදුලි විද්‍යාත්මක පරිපථයක් සකස් කිරීම	1.5
2	විදුලි විද්‍යාත්මක පරිපථයක් සකස් කිරීම	විදුලි විද්‍යාත්මක පරිපථයක් සකස් කිරීම	විදුලි විද්‍යාත්මක පරිපථයක් සකස් කිරීම	1.5
3	විදුලි විද්‍යාත්මක පරිපථයක් සකස් කිරීම	විදුලි විද්‍යාත්මක පරිපථයක් සකස් කිරීම	විදුලි විද්‍යාත්මක පරිපථයක් සකස් කිරීම	1.5
4	විදුලි විද්‍යාත්මක පරිපථයක් සකස් කිරීම	විදුලි විද්‍යාත්මක පරිපථයක් සකස් කිරීම	විදුලි විද්‍යාත්මක පරිපථයක් සකස් කිරීම	1.5
5	විදුලි විද්‍යාත්මක පරිපථයක් සකස් කිරීම	විදුලි විද්‍යාත්මක පරිපථයක් සකස් කිරීම	විදුලි විද්‍යාත්මක පරිපථයක් සකස් කිරීම	1.5
6	විදුලි විද්‍යාත්මක පරිපථයක් සකස් කිරීම	විදුලි විද්‍යාත්මක පරිපථයක් සකස් කිරීම	විදුලි විද්‍යාත්මක පරිපථයක් සකස් කිරීම	1.5

အမျိုးအမည်

အဖွဲ့အစည်း: ချိတ်ဆက်မှုပုံစံ

၂၇. ၁၂. ၁၉

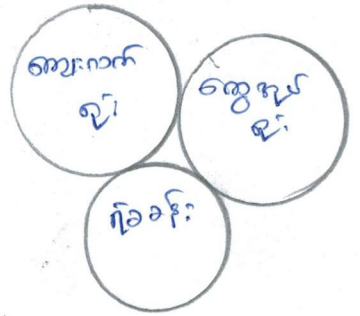

ဒေါ်အောင်ဆန်းစုကြည်
အောင်ဆန်းစုကြည်

ဒေါ်အောင်ဆန်းစုကြည်
အောင်ဆန်းစုကြည်

၇၇၅ . ၂၇ . ၁၂ . ၁၆

အေး-၅၀-မျက်နှာ

အင်း - ကန်မြစ်

သောင်း၊ မြို့နယ်၊ ကန်မြစ်အင်း၊ မျက်နှာ အေး-၅၀-၅၂ . ၁၆

၇၇၅ တွင် ကား ၈ ရေးရာ ၂၃ နှင့် မင်္ဂလာသော အထောက်၊ ကျားများ အား
ကယ်သင်္ဘော နှင့် ကယ်သား ကမ္ဘာ့ များ ခွဲ၍ ဤ မြို့နယ်၌ ဝါသနာ ၄၆၊ ကျက်
၆၆၅ ပေါင်း ၆၆ မြို့နယ်၌ ဝါသနာ

ကယ်သင်္ဘော များ မှာ ဝင်ရောက် နည်းပါး ခြင်း ၊ ဦးဆောင် နိုင်သူ နည်းပါး

ခြင်း ၊ ကန့်သတ်ချက် များတွင် ပါဝင် နိုင် မှု နည်းပါး ခြင်း ၊ ပညာရေး ဆက်လက်
ဖြစ် နိုင်ပါ ခြင်း ၊ အခြားကား ဆက်လက် ဖြစ် နိုင်သူ နည်းပါး ခြင်း ၊ ကျစ် ကြပ်
ဆီ ဆက်လက် ဖြစ် နိုင်သူ နည်းပါး ခြင်း ၊ သို့မဟုတ် နည်းပါး ခြင်း ၊ နိုင်သူအား
မားလှ ဆောင်ရွက် တွင် အချို့ ပေး၍ ခြင်း ဖြစ်၍ သို့မဟုတ် ကယ်သင်္ဘော များ
မှာ နိုင်သူအား ဆောင်ရွက် မှု နည်းပါး ခြင်း ၊ ဝေဖန် အထောက် ကျားများ တွင်
ဖြစ် နိုင်သူအား နည်းပါး ခြင်း ၊ အေး-၅၀-၅၂ . ၁၆

ကန်မြစ် နှင့် ရေများ မှာ ကယ်သင်္ဘော များ က် ကန်၊ ကန် များ နှင့်
အချို့ ပေး ၍ မြို့နယ် တွင် ဝင် ရေး ၍ နိုင်သူ နည်းပါး ခြင်း ၊ ကန် များ
ဖြစ် နိုင်သူ အား ကန် များ မှာ နည်းပါး ခြင်း

ကော်မတီဝင်များရွေးချယ်ခြင်းနှင့်ကျေးရွာဖွံ့ဖြိုးရေးအစီအစဉ်

ဆောင်ရွက်မှုမှတ်တမ်း



09/10/2019

විද්‍යා: වෛද්‍යවේදය

වෛද්‍යවේදය
සිසුවායි

ගුණ: ගුණාත්මක බවක් පෙන්වීම

වෛද්‍යවේදය
වෛද්‍යවේදය

09/10/2019 -

වෛද්‍යවේදය -

වෛද්‍යවේදය: වෛද්‍යවේදය

වෛද්‍යවේදය -

වෛද්‍යවේදය -

වෛද්‍යවේදය: වෛද්‍යවේදය

වෛද්‍යවේදය -

වෛද්‍යවේදය

වෛද්‍යවේදය: වෛද්‍යවේදය

වෛද්‍යවේදය -
වෛද්‍යවේදය -
5555

වෛද්‍යවේදය: වෛද්‍යවේදය

09/10/2019

වෛද්‍යවේදය

ബ്രഹ്മസൂത്ര കൃഷ്ണകൃഷ്ണാചാര്യൻ

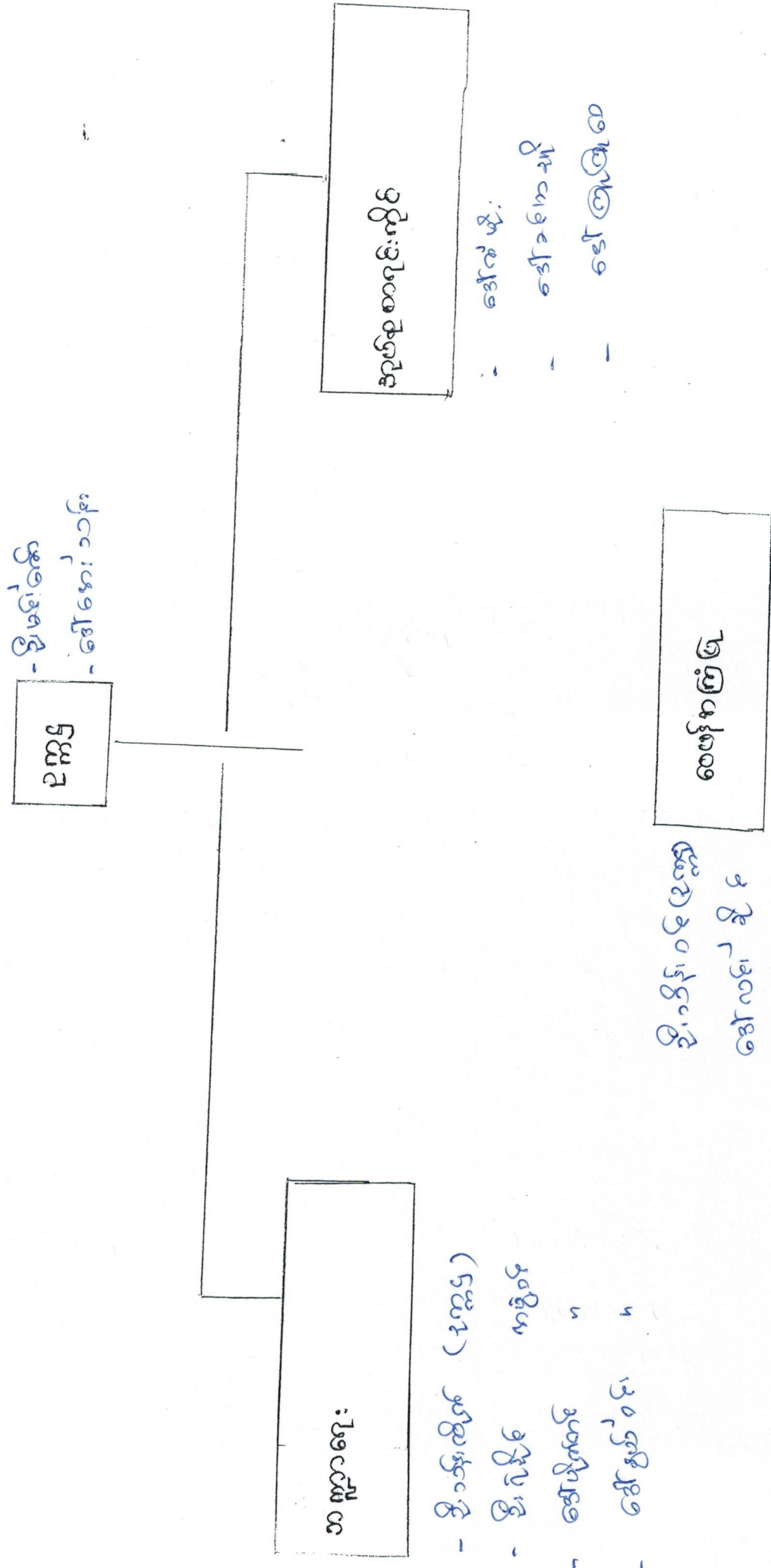

ബ്രഹ്മവിവരം (ബ്രഹ്മസൂത്രം)
 ബ്രഹ്മവിവരം
 ബ്രഹ്മവിവരം
 ബ്രഹ്മവിവരം

ബ്രഹ്മവിവരം (ബ്രഹ്മസൂത്രം)
 ബ്രഹ്മവിവരം
 ബ്രഹ്മവിവരം
 ബ്രഹ്മവിവരം

ബ്രഹ്മവിവരം
 ബ്രഹ്മവിവരം
 ബ്രഹ്മവിവരം

ပုံစံ - ၈ - ၁ ကျေးရွာအခြေခံအချက်အလက်များ (Form PC 1)

လမ်းညွှန်ချက်၊ ကျေးရွာအခြေခံအချက်အလက်များကို မေတ္တာရပ်ခံ၍ တောင်းခံရသည်။ ဤအချက်အလက်များကို စီမံကိန်း ဖြစ်ထောင်ဆောင်ရာတွင် အထောက်အကူပြုရမည်။ စီမံကိန်းဖတ်ဆက်အစည်းဝေးတွင် လူထုစည်းရုံးရေးမှူးသည် ဤအချက်အလက် များအား စစ်ဆေးပြီး မှန်ကန်အောင်ပြုလုပ်ရမည်။ ပြီးနောက်တွင် လူထုစည်းရုံးရေးမှူးမှ သတင်းအချက်အလက်ထံသို့ Tablets မှ တစ်ဆင့် ဖြည့်သွင်းရမည်။

ကျေးရွာအုပ်ချုပ်ရေးမှူး အမည် - <i>ဦးမင်းသိန်း</i>	ကျေးရွာအုပ်ချုပ်ရေးမှူး၏ ဖုန်းနံပါတ် <i>၀၇-၇၆၆၆၃၇၃၀၂</i>	လူထုစည်းရုံးရေးမှူး၏ အမည်
ပြည်နယ်/တိုင်းဒေသကြီး <i>မန္တလေး</i> ၊ မြို့နယ် <i>ဘားရှည်</i>	ကျေးရွာအုပ်စု <i>ကျိုင်းတုံ</i>	ကျေးရွာ - <i>ပုလဲ</i>

က။ လူဦးရေ

လူမျိုးစု	အိမ်ထောင်စုအရေအတွက်	ကိုးကွယ်သည့်ဘာသာ	အိမ်ထောင်စုအရေအတွက်
လူမျိုးစု (၁) <i>ဗမာ</i>	<i>၅၂</i>	ဘာသာ (၁) <i>ဗုဒ္ဓ</i>	<i>၂</i>
လူမျိုးစု (၂) -----		ဘာသာ (၂) -----	
လူမျိုးစု (၃) -----		ဘာသာ (၃) -----	
လူမျိုးစုရော -----		ဘာသာရော -----	
	အရေအတွက်		
မသန်စွမ်းသူများ			
သက်ကြီးရွယ်အိုများ (၆၅ နှစ် နှင့် အထက်)	<i>၁၀</i>		<i>၁၄</i>
စစ်ဘေးရှောင်			

	အမျိုးသား (အရေအတွက်)	အမျိုးသမီး (အရေအတွက်)
လူဦးရေ		
လူမျိုးစု (၁) <i>ဗမာ</i>	<i>၁၅၁</i>	<i>၁၇၄</i>
လူမျိုးစု (၂) -----		
လူမျိုးစု (၃) -----		
အိမ်ထောင်ဦးစီး	<i>၆၄</i>	<i>၈</i>

စုစုပေါင်း လူဦးရေ - *၃၂၅*

(ခ) အခြေခံအဆောက်အအုံ အသုံးအဆောင်များ

စာသင်ကျောင်း	အမှတ် ခြံပ်ပါ	ကျန်းမာရေး	အမှတ် ခြံပ်ပါ	ဘာသာရေး အဆောက် အအုံများ	အမှတ် ခြံပ်ပါ
အထက်တန်းကျောင်း	<input type="checkbox"/>	ဆေးရုံ	<input type="checkbox"/>	စေတီ	<input checked="" type="checkbox"/>
အလယ်တန်းကျောင်း	<input type="checkbox"/>	ကျန်းမာရေးဌာန	<input type="checkbox"/>	ဘုန်းကြီးကျောင်း	<input checked="" type="checkbox"/>
မူလတန်းကျောင်း	<input type="checkbox"/>	ကျန်းမာရေးဌာနခွဲ	<input type="checkbox"/>	ဟိန္ဒူဘုရားကျောင်း	<input type="checkbox"/>
မူကြိုကျောင်း	<input checked="" type="checkbox"/>	ဆေးပေးခန်း	<input type="checkbox"/>	ရေစ်ယာန်ကျောင်း	<input type="checkbox"/>
အခြား	<input type="checkbox"/>	အခြား	<input type="checkbox"/>	ဗလီ	<input type="checkbox"/>
				အခြား	<input type="checkbox"/>
မှတ်ချက် <i>မူလတန်း ၅</i>		မှတ်ချက်		မှတ်ချက်	

(ဂ) ကျွမ်းကျင်သူများမှတ်တမ်း (ကျေးရွာတွင်နေထိုင်သော သို့မဟုတ် တခြားရွာမှလာရောက်သော ကျွမ်းကျင်သူများ)

(၁) စာသင်ကျောင်း			(၂) ကျန်းမာရေး			(၃) လက်မှုပညာရှင်		
	ရွာတွင် နေထိုင်သူ	အခြား ရွာမှ လာသူ		ရွာတွင်နေ ထိုင်သူ	အခြား ရွာမှ လာသူ		ရွာတွင် နေထိုင်သူ	အခြား ရွာမှ လာသူ
မူလတန်းပြဆရာ/မ	<input type="checkbox"/>	<input checked="" type="checkbox"/>	ဆရာဝန်	<input type="checkbox"/>	<input type="checkbox"/>	လက်သမား	<input checked="" type="checkbox"/>	<input type="checkbox"/>
အထက်တန်းပြဆရာ/မ	<input type="checkbox"/>	<input type="checkbox"/>	လက်ထောက် ကျန်းမာရေးမှူး	<input type="checkbox"/>	<input type="checkbox"/>	ပန်းရံ	<input checked="" type="checkbox"/>	<input type="checkbox"/>
အလယ်တန်းပြဆရာ/မ	<input type="checkbox"/>	<input type="checkbox"/>	အမျိုးသမီးကျန်းမာရေး ဆရာမ	<input type="checkbox"/>	<input type="checkbox"/>	လျှပ်စစ်ကျွမ်းကျင်၊ မီးသမား	<input type="checkbox"/>	<input type="checkbox"/>
မူကြိုဆရာ/မ	<input type="checkbox"/>	<input type="checkbox"/>	သားဖွားဆရာမ	<input type="checkbox"/>	<input type="checkbox"/>	ရေတိုက်သွယ်သူ	<input checked="" type="checkbox"/>	<input type="checkbox"/>
အခြား	<input type="checkbox"/>	<input type="checkbox"/>	ပြည်သူ့ကျန်းမာရေး လုပ်သား	<input type="checkbox"/>	<input type="checkbox"/>	စက်ပြင်ဆရာ	<input type="checkbox"/>	<input type="checkbox"/>
မှတ်ချက်			မှတ်ချက်			မှတ်ချက်		

(ဃ) ကျေးရွာသို့ ရောက်ရှိနိုင်သည့် လမ်းအခြေအနေ / ကျေးရွာတစ်ရွာသည် ၎င်း၏ ကျေးရွာအုပ်စုနှင့် ဆက်သွယ်ထားသော လမ်းအခြေအနေ (အောက်ပါတို့ကိုပိုင်ပါ)

ကျောက်ကြမ်းလမ်း: ကတ္တရာလမ်း: ကွန်ကရစ်လမ်း: မော်တော်ဆိုင်ကယ်လမ်း:
 ကျောက်ခင်းလမ်း: မြေသားလမ်း: လှေသွားလမ်း: အခြား: လှေပျံလမ်း

(င) ကျေးရွာဖွံ့ဖြိုးမှုစီမံချက်

ပိုင်ပါ.

(၁) လူထုဗဟိုပြုစီမံကိန်းမစတင်မီ ဤကျေးရွာတွင်ကျေးရွာဖွံ့ဖြိုးမှု စီမံချက်ရှိခဲ့ပါသလား? ရှိပါသည်/မရှိပါ/မသိပါ

(၂) ရှိခဲ့ပါလျှင် ဤစီမံချက်ကို မည်သည့် ခုနှစ်တွင်ပြင်ဆင်ခဲ့ပါသနည်း? နှစ်-----/မသိပါ

(၃) ဤစီမံချက်ကို ခြုံနယ်မှအတည်ပြုခဲ့ပါသလား? ပြုခဲ့ပါသည်/မပြုခဲ့ပါ /မသိပါ

(စ) ခရီးအကွာအဝေး

(၁) ဤကျေးရွာ၏ဗဟိုမှ ၎င်းကျေးရွာအုပ်စု၏ဗဟိုအထိ ခရီးခိုင်မည်မျှကွာဝေးသနည်း? မိုင် (၂) /မသိပါ

(၂) ဤကျေးရွာမှ ၎င်းကျေးရွာအုပ်စုဗဟိုအထိ သွားလာရာတွင်ကြာမြင့်သည့်အချိန်။

ခြောက်သွေ့ရာသီတွင်ကြာချိန်----- ထော်လာဂျီ/မော်တော်ဆိုင်ကယ်/ခြေလျှင်/လား/မော်တော်ဘုတ်/
 အခြား: -----

မိုးရာသီတွင်ကြာချိန်----- ထော်လာဂျီ/မော်တော်ဆိုင်ကယ်/ခြေလျှင်/လား/မော်တော်ဘုတ်/
 အခြား: ----- ကာယွားလာရာတွင်အခက်အခဲရှိ

(ဆ) ပတ်ဝန်းကျင်ဆိုင်ရာ သဘာဝဘေးအန္တရာယ်

ဤကျေးရွာတွင် ရေကြီးခြင်းကဲ့သို့ သဘာဝဘေးအန္တရာယ်ကျရောက်ဖူးခြင်း ရှိပါသလား။

မရှိပါ ရှိပါသည် ရှိလျှင်ဖော်ပြပါ -----

(ဇ) ကျေးရွာတွင် ဖွဲ့စည်းထားသော အဖွဲ့အစည်းများ

လူထုဗဟိုပြုစီမံကိန်းမတိုင်မီ ဤကျေးရွာတွင် ကျေးရွာဖွံ့ဖြိုးရေးအတွက် အစိုးရ (သို့) ရွာသားများကိုယ်တိုင်(သို့) စီမံကိန်းတစ်ခုခုမှ ဖွဲ့စည်းထားသည့် အဖွဲ့အစည်းများရှိပါသလား။

(၁) ~~အသင်းစုံရွာ~~ ရေကန်အဖွဲ့၊ ကျောင်းကော်မတီ၊ ဂေါပကအဖွဲ့၊ PACT Myanmar

(၂) ~~ရွာစံပြန်အဖွဲ့~~

(ခ) GAD မှတ်တမ်းတင်ထားဖွဲ့စည်းပါသည့်

ကျေးရွာခေါင်းဆောင်

အမည် ဦးဟန်ဇွေ

လက်မှတ် 

နေ့စွဲ ၂၆-၀၅-၂၀၁၆

လူထုစည်းရုံးရေးမှူး

အမည် ဦးမင်းယီဟ

လက်မှတ် 

နေ့စွဲ ၂၆-၀၅-၂၀၁၆

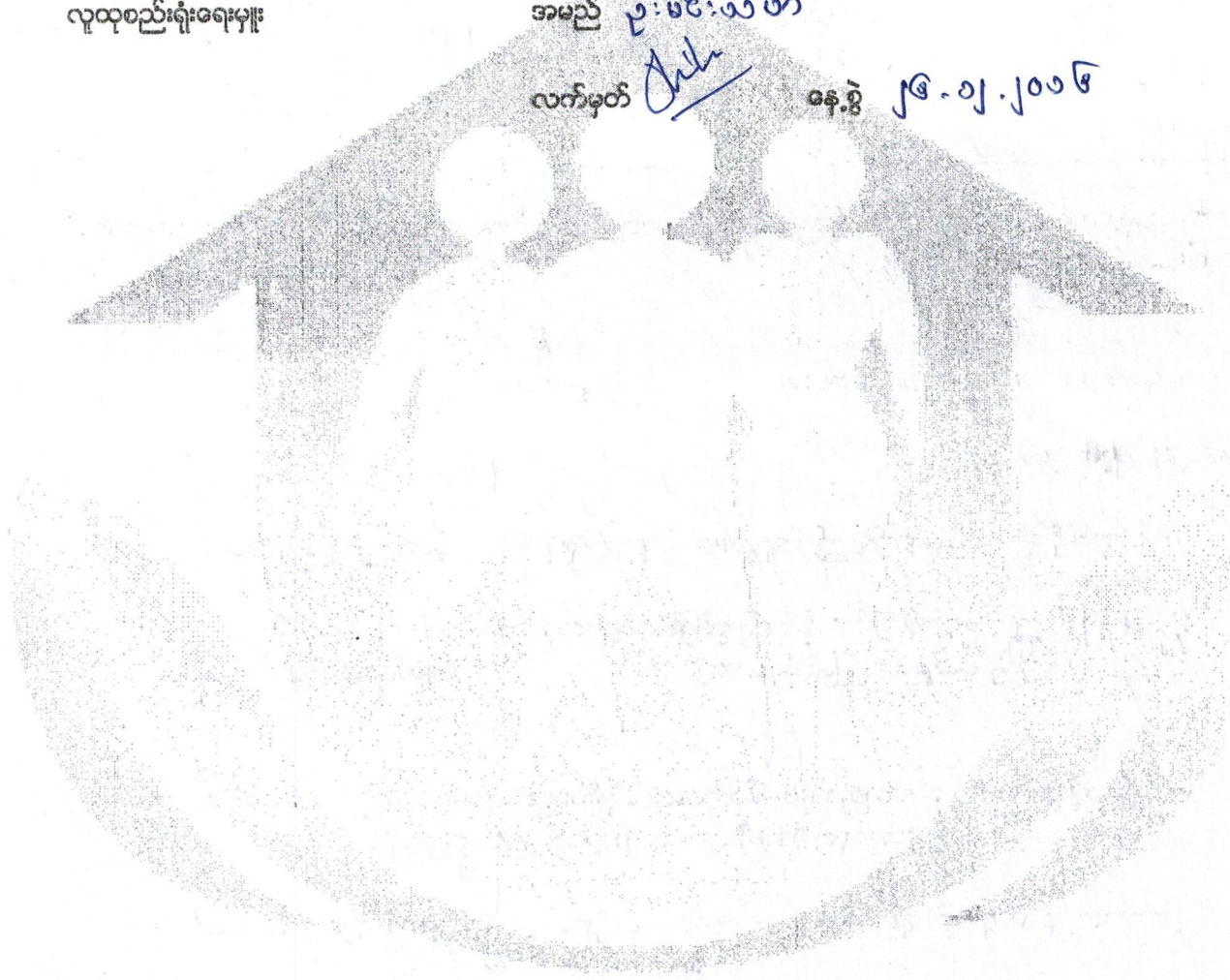

ပုံစံ - ၈ - ၂ - စီမံကိန်းစက်ဝန်းအချိန်ဇယား (PC 2)

လမ်းညွှန်ချက်၊ သက်ဆိုင်ရာလူထုစည်းရုံးရေး/လက်ထောက်နည်းပညာပညာရှင်များမှ စီမံကိန်းစက်ဝန်းအဆင့်တစ်ခုစီပြီးစီးတိုင်း ကျေးရွာနှင့် ကျေးရွာအုပ်စုအတွက် ဤပုံစံကို ပြည့်သွင်းရမည်။

စည်းရုံးရေးမှူး/ဝန်ထမ်း အမည် ဦးစင်းသီဟ

နေ့စွဲ ၂၆.၁၂.၂၀၁၆

စက်ဝန်းအားအမှတ်ကြိုက်ပါ စက်ဝန်း(၁) စက်ဝန်း(၂)

စက်ဝန်း(၃) စက်ဝန်း(၄) စက်ဝန်း(၅)

ပြည်နယ်/တိုင်း မတူကလေး၊ မြို့နယ် လှကင်းမြို့၊ ကျေးရွာအုပ်စု ကန်စိုင်းခါက်၊ ကျေးရွာ ဂျီ.ကန်

စီမံကိန်းစတင်ချက်အဆင့်များ	နေ့စွဲ		အစည်းအဝေးပွဲတက်ရောက်သူအရေအတွက်			
	စတင်သည့်နေ့	ပြီးဆုံးသည့်နေ့	အချိုးသားအရေအတွက်	အချိုးသမီးအရေအတွက်	ဒိပ်ထောင်စုအရေအတွက်	လူမျိုးစုတက်ရောက်သူအရေအတွက်နှင့်လူမျိုးစုအမည်
၁။ ကျေးရွာစီမံကိန်း မိတ်ဆက်အစည်းအဝေး	၂၆.၁၂.၁၆	၂၆.၁၂.၁၆	၅၄	၅၃	၇၂	၅၇၈
၂။ ကျေးရွာစွဲကြီးရေး စီမံချက်ရေးဆွဲခြင်းအစည်းအဝေး	၂၇.၁၂.၁၆	၂၇.၁၂.၁၆	၅၂	၅၁	၆၈	၇
၃။ ကျေးရွာအုပ်စု လုပ်ငန်းခွဲခြားခြင်းရက်ချာပညာအစည်းအဝေး	၂၉.၁၂.၁၆	၂၉.၁၂.၁၆	၆၆	၆၅	၁၅	၇
၄။ မြို့နယ်အဆင့် စီမံကိန်းရေးဆွဲရေး နှင့် အကောင်အထည်ဖော်ရေးကော်မတီ၏ စီမံကိန်း သုံးသပ်မှုအစည်းအဝေး	၄.၃.၁၇	၄.၃.၁၇				၁၆၅
၅။ မြို့နယ် စီမံကိန်းရေးဆွဲရေး နှင့် အကောင်အထည်ဖော်ရေး ကော်မတီ၏ရုံးကြိုက်မှုကို ရွာသို့ အသိပေးအကြောင်းကြားသည့် အစည်းအဝေး						
၆။ စီမံကိန်းလုပ်ငန်းခွဲစီမံချက်ရေးဆွဲခြင်းအစည်းအဝေး						
၆.၁။ စီမံကိန်းလုပ်ငန်း အကောင်အထည်ဖော်ရေးအစီအစဉ် ရေးဆွဲခြင်း						

ပုံစံ - ၈ - ၃ ကျေးရွာဖွံ့ဖြိုးရေး ဦးစားပေးအစီအစဉ် (Form PC 3)

လမ်းညွှန်ချက်၊ အဆင့်(၃) ကျေးရွာဖွံ့ဖြိုးရေးအစီအစဉ်အရ ဦးစားပေးအစီအစဉ် ဦးစားပေးအစီအစဉ် အထောက်အကူပြု ကော်မတီသည် လူထုစည်းရုံးရေးမှူးအကူအညီဖြင့် ဤပုံစံကိုပြည့်စုံအောင် ဖြည့်သွင်းရမည်။

လူထုစည်းရုံးရေးမှူး/ဝန်ထမ်း အမည် စိုးစန်းသီဟ

နေ့စွဲ ၂၇.၅.၂၀၁၆ စက်ဝန်းအား အမှတ်ခြစ်ပါ (✓) စက်ဝန်း(၁) စက်ဝန်း(၂) စက်ဝန်း(၃) စက်ဝန်း(၄)

ပြည်နယ်/တိုင်း မန္တလေး ငြိမ်းချမ်းမြို့ ကျေးရွာအုပ်စု ကန်စိုပေါက် ကျေးရွာ ဂျိကန်

က၊ အခက်အခဲအတားအဆီးများအားစွဲနှေးခြင်း - ယခုလက်ရှိအခြေအနေတွင် ဤကျေးရွာဖွံ့ဖြိုးတိုးတက်ရေးအတွက် အဓိက အခက်အခဲအတားအဆီးများသည် မည်သည်များဖြစ်ပါသနည်း။ (အမျိုးသား/သမီး အနည်းဆုံးအခက်အခဲ ၅ ခုစီဖော်ပြပါ)

အမျိုးသား အဖွဲ့မှ တင်ပြသောအခက်အခဲအတားအဆီးများ	အမျိုးသမီး အဖွဲ့မှတင်ပြသောအခက်အခဲအတားအဆီးများ
၁ လမ်းပန်းဆက်သွယ်ရေး ဖွံ့ဖြိုးရေး	၁ လမ်းပန်းဆက်သွယ်ရေး (၂၅၃ ဧကလမ်း)
၂ စားနပ်ရိက္ခာရေးရာများ	၂ စားနပ်ရိက္ခာရေးရာများ ပြုပြင်ထိန်းသိမ်းရေး
၃ ကျန်းမာရေးစောင့်ရှောက်ရေး	၃ ကျန်းမာရေးစောင့်ရှောက်ရေး
၄ စေတနာ့အဖွဲ့များ ဖွဲ့စည်းခြင်း	၄ စေတနာ့အဖွဲ့များ ဖွဲ့စည်းခြင်း
၅ ကျန်းမာရေးစောင့်ရှောက်ရေး	၅ ကျန်းမာရေးစောင့်ရှောက်ရေး

ခ၊ မျှော်မှန်းခြင်း - နောင်လာမည့် (၅) နှစ် အတွင်း ကျေးရွာဖွံ့ဖြိုးရေး မျှော်မှန်းလျာထားချက်များအား တင်ပြပါ။

အမျိုးသားအဖွဲ့မှ တင်ပြသောမျှော်မှန်းချက်များ	အမျိုးသမီးအဖွဲ့မှ တင်ပြသောမျှော်မှန်းချက်များ
၁ လမ်းပန်းဆက်သွယ်ရေး ဖွံ့ဖြိုးရေး	၁ လမ်းပန်းဆက်သွယ်ရေး ဖွံ့ဖြိုးရေး
၂ စားနပ်ရိက္ခာရေးရာများ	၂ စားနပ်ရိက္ခာရေးရာများ
၃ ကျန်းမာရေးစောင့်ရှောက်ရေး	၃ ကျန်းမာရေးစောင့်ရှောက်ရေး
၄ စေတနာ့အဖွဲ့များ ဖွဲ့စည်းခြင်း	၄ စေတနာ့အဖွဲ့များ ဖွဲ့စည်းခြင်း
၅ ကျန်းမာရေးစောင့်ရှောက်ရေး	၅ ကျန်းမာရေးစောင့်ရှောက်ရေး

ဂ၊ လူထုစီမံကိန်း၏ လာမည့် (၅) နှစ်အတွက် အကျုံးဝင်သော ဦးစားပေး ဖွံ့ဖြိုးတိုးတက်မှု လုပ်ငန်း အစီအစဉ်များအားဖော်ပြပါ။

အဆင့်	ကျေးရွာအတွက် ဦးစားပေး ဖွံ့ဖြိုးတိုးတက်မှု လုပ်ငန်းစဉ်များ	အဆိုပြုသူ (အမျိုးသားများ/ အမျိုးသမီးများ/အမျိုးသား+ အမျိုးသမီး)	ခန့်မှန်းကုန်ကျစရိတ်	အကျိုးခံစားခွင့်ရှိသူ ခန့်မှန်းခြေ အရေအတွက်
၁	လမ်းပန်းဆက်သွယ်ရေး ဖွံ့ဖြိုးရေး	ကျား + ၂	၁၅၀၀၀၀၀	၃၂၅
၂	စားနပ်ရိက္ခာရေးရာများ	၂	၁၀၀၀၀၀၀	၃၂၅
၃	ကျန်းမာရေးစောင့်ရှောက်ရေး	၂	၁၀၀၀၀၀၀	၃၂၅
၄	စေတနာ့အဖွဲ့များ ဖွဲ့စည်းခြင်း	၂	၄၅၀၀၀၀၀	၃၂၅
၅	ကျန်းမာရေးစောင့်ရှောက်ရေး	၂	၁၀၀၀၀၀၀	၃၂၅
၆	စာကြည့်တိုက်	၂	၅၅၀၀၀၀၀	၃၂၅

ခရစ်နှစ်အထွေထွေကျင်းပမည့်နေ့ရက် = 26.12.16

ခရစ်နှစ်အထွေကျင်းပမည့် နာရီနံပါတ် = ၇:၀၀ AM

ခရစ်နှစ်အထွေကျင်းပမည့် နေရာ = ဂျပန်ကျေးရွာ

ခရစ်နှစ်အထွေ - ဝန်ထုပ်ဝန်ပိုး = ဦးမင်းသိဟ၊ ဒေါ်တင်စက်

ခရစ်နှစ်အထွေ တတ်ကျွမ်းမှု = ကျေးရွာလူထု

ခရစ်နှစ်အထွေ လှည့်လည်ချက် = လူထုမဟိုဠ်စီမံကိန်း မိတ်ဆက်ခင်း နှင့်

အောက်ဖွဲ့စည်းရေးအဖွဲ့ဝင်များ ။

အစည်းအဝေးအစီအစဉ် (၁) - လူထုစည်းရုံးရေးအဖွဲ့ ဦးမင်းသိဟ ။ မြန်မာနိုင်ငံအစိုးရအဖွဲ့
များထပ်မံပေး၍ အစည်းအဝေး ဖွင့်လှစ်ပေးရာ ဖြစ်ပေါ်ခဲ့ပါသည်။

အစည်းအဝေးအစီအစဉ် (၂) - ကျေးရွာလူထုအဖွဲ့ ဦးမင်းသိဟ ။ မြန်မာနိုင်ငံအစိုးရအဖွဲ့
ဖွဲ့စည်းပေးရာတွင် တက်ကြွစွာ ပူးပေါင်းပါဝင်ဆောင်ရွက်ရန်
တပ်ဆင်ပေးထားခဲ့ပါသည်။

အစည်းအဝေးအစီအစဉ် (၃) - လူထုစည်းရုံးရေးအဖွဲ့ ဦးမင်းသိဟ ။ ခရစ်နှစ်အထွေ
လှည့်လည်ချက်ကို ကျေးရွာလူထုအဖွဲ့ ဖွင့်လှစ်ပေးရာ
ဖြစ်ပေါ်ခဲ့ပါသည်။

အစည်းအဝေးအစီအစဉ် (၄) - လူထုစည်းရုံးရေးအဖွဲ့ ဦးမင်းသိဟ ။ လူထုမဟိုဠ်စီမံကိန်း
အစည်းအဝေး နှင့် လှည့်လည်ချက်ကို ဖွင့်လှစ်ပေးထားခဲ့ပါသည်။

အစည်းအဝေးအစီအစဉ် (၅) - လူထုစည်းရုံးရေးအဖွဲ့ ဦးမင်းသိဟ ။ လှည့်လည်ချက်အဖွဲ့
ခွဲစုလှည့်လည်ချက်ကို ကျေးရွာလူထုအဖွဲ့ ဖွင့်လှစ်ပေးထားခဲ့ပါသည်။

အခမ်းအနားအစီအစဉ် (၆) - လူ့တူစည်းရုံးရေးဗွဲ့ ဦးမေ၊ သီဟ မှ စီမံကိန်းဆောင်ရွက်

ရှင်းလင်းတော်ထား၍၊ စီမံကိန်းဆောင်ရွက် နည်း (၆) ပါရှိပါသည်။

အဆင့် (၁၄) ဆင့်စား ကျေးရွာယူထူ နှင့် ဆွေးနွေးတင်ပြခဲ့ပါသည်။

အခမ်းအနားအစီအစဉ် (၇) - လက်ထောက်အဖွဲ့ဝင်များနှင့် ဒေါ်ကင်ကင် မှ ကျေးဇူးတင်စာ

ထုတ်ပြန်ပေးအပ်ခြင်းနှင့် ကျေးဇူးတင်စာ ထုတ်ပြန်ပေး အပ်ခြင်း

ဆွေးနွေးတင်ပြခဲ့ပါသည်။

အခမ်းအနားအစီအစဉ် (၈) - လက်ထောက်အဖွဲ့ဝင်များနှင့် ဒေါ်ကင်ကင် မှ လုပ်ငန်းစဉ်ဆိုင်ရာ

သိမ်းဆည်းခြင်းနှင့် ဆွေးနွေးတင်ပြခဲ့ပါသည်။ ဆက်လက်၍၊ ဗဟိုဝန်ထမ်း

ပတ်ဝန်းကျင် စာတမ်းများ နှင့် ဖုန်းစာတမ်းများ ရှာဖွေခြင်းကို

ရှင်းလင်း တင်ပြခဲ့ပါသည်။

အခမ်းအနားအစီအစဉ် (၉) - လူ့တူစည်းရုံးရေးဗွဲ့ ဦးမေ၊ သီဟ မှ ကျေးဇူးတင်စာ

အခမ်းအနားများကို ဆွေးနွေးခဲ့ပါသည်။

အခမ်းအနားအစီအစဉ် (၁၀) - လူ့တူစည်းရုံးရေးဗွဲ့ ဦးမေ၊ သီဟ မှ ဆောင်ရွက်ပေးခြင်း

ဆောင်ရွက်ပေးခြင်းနှင့် အခမ်းအနားများကို ကျေးဇူးတင်စာ နှင့် ဆွေးနွေးခဲ့

ပါသည်။

အခမ်းအနားအစီအစဉ် (၁၁) - လူ့တူစည်းရုံးရေးဗွဲ့ ဦးမေ၊ သီဟ မှ ကျေးဇူးတင်စာ

တင်ပြခြင်းများကို ဆွေးနွေး တင်ပြခဲ့ပါသည်။

အခမ်းအနားအစီအစဉ် (၁၂) - လူ့တူစည်းရုံးရေးဗွဲ့ ဦးမေ၊ သီဟ မှ ဆောင်ရွက်ပေးခြင်း

ဆောင်ရွက်ပေးခြင်းနှင့် ဆွေးနွေးခဲ့ပါသည်။

ခမ်းမာရ်ကရ် (၁၃) - ဣဉ်တုၤတုၤတုၤတုၤတုၤ ဦးၤၤၤၤၤၤၤၤ ဗျၢၤတုၤတုၤတုၤတုၤ

မိၤတုၤတုၤတုၤတုၤတုၤတုၤတုၤတုၤတုၤတုၤတုၤတုၤတုၤတုၤတုၤတုၤတုၤ

တုၤတုၤတုၤတုၤတုၤတုၤတုၤတုၤတုၤတုၤတုၤတုၤတုၤတုၤတုၤ

ဦးၤၤၤၤၤၤၤၤ

ဒါၤၤၤၤ

တုၤတုၤတုၤတုၤတုၤတုၤတုၤတုၤတုၤတုၤတုၤတုၤတုၤတုၤ

ခမ်းမာရ်ကရ် (၁၄) - ဣဉ်တုၤတုၤတုၤတုၤတုၤ ဦးၤၤၤၤၤၤၤၤ ဗျၢၤတုၤတုၤတုၤတုၤ

ဒုၤတုၤတုၤတုၤတုၤတုၤတုၤတုၤတုၤတုၤတုၤတုၤတုၤတုၤတုၤတုၤ

ခမ်းမာရ်ကရ်ကရ်၊ ငါၤၤၤၤတုၤတုၤတုၤတုၤတုၤတုၤတုၤတုၤ

ဒါၤၤၤၤတုၤတုၤတုၤတုၤတုၤတုၤတုၤတုၤတုၤတုၤတုၤတုၤတုၤတုၤ

ငါၤၤၤၤတုၤတုၤတုၤတုၤတုၤတုၤတုၤတုၤတုၤတုၤတုၤ

စာစဉ်းစာလေးကျင်းပတတ် လို့ရက် = 27. 12. 16

စာစဉ်းစာလေးကျင်းပတတ် စာချိန် = 9:00 AM

စာစဉ်းစာလေးကျင်းပတတ် လော = ဂျွန်ကန်ကျေးရွာ

စာစဉ်းစာလေး ဝေပင်ဘူ = ဦးမောင်ဝိဟာ၊ ဒေါက်ကော်

စာစဉ်းစာလေး တတ်ကျောက်ဘူ = ကျေးရွာယူလူ

စာစဉ်းစာလေး ဂုဏ်ရွာဟိုချက် = ဂျွန်အင်းခပ်မုများဝေပင်ရုနီ၊ ကျေးရွာဖွံ့ဖြိုး

တို့တတ်ရေးစာစိစာစို စော့ဆွဲခြင်း နှင့် ကျေးရွာစိမ်းစိမ်း

စာစာတတ်ကျောက်ဝေပင်ဖော် ဖွဲ့စည်းရန်

စာစဉ်းစာလေး စာစိစာစို (၁) - ဂျွန်အင်းခပ်မုများ ဦးမောင်ဝိဟာ မှ စာစဉ်းစာလေး ယာမရေး

စာစိစာစိုများကို ကျေးရွာယူလူ နှင့် ဝေပင်ဆွေးနွေးခဲ့ပါသည်။

စာစဉ်းစာလေးစာစိစာစို (၂) - ဂျွန်အင်းခပ်မုများကို ဂျွန်အင်းခပ်မုများ ဦး

ဖက်စာတတ်နည်းပညာများဒေါက်ကော် တို့မှ ကျေးရွာယူလူနှင့်

ပူးပေါင်းဆောင်ရွက်၍ တစ်ခုချင်းစီကို ယုံတပ်တင်ပေးပါသည်။

(၁) ကျေးရွာစာစို (၂) ဂျွန်အင်းခပ်မုများစာစိစာစို

(၃) ဂျွန်အင်းခပ်မုများ (၄) စာစိစာစိုများ ချိတ်ဆက်မှုဝေပင်

(၅) ကျေးရွာ ပင်ကျွဲစိမ် (၆) ခုရွာခန့် ဖွဲ့စည်းပေးမည်

(၇) ကျေးရွာ စာစိစာစိုစာစိုများ နှင့် ထိန်းချုပ်မှုပုံစံ တို့ဝေပင်ပေးမည်

စာစဉ်းစာလေးစာစိစာစို (၃) - ကျေးရွာဖွံ့ဖြိုးတို့တတ်ရေး စာစိစာစို စော့ဆွဲရာတွင် စာစိစာစိုများ

များမှ ကျေးရွာဖွံ့ဖြိုး နှင့် ပူးပေါင်းဆောင်ရွက်၍ ကျေးရွာဖွံ့ဖြိုး

- အပျိုအရွယ်၊ အမျိုးသမီး တို့၏ ကာကွယ်ရေးများ၊ ရွှေ့ပြောင်းရွှေ့ရွက်များ

ဖော်ထုတ်ပြီး ဝေဖန်အောင်မြင်ရေးဆွဲရာ၌ ကျွန်ုပ်တို့အား လိုက်နာရမည့်

(၄) နှစ်စာပုဒ်များ ဖော်ထုတ်ခဲ့ပါသည်။

ထပ်မံ - ဤမျိုး ဆက်ကျောက်ချော့ပေးပါ။

ဒုတိယနှစ် - စာအုပ်ကျောင်းဆောင် ကျိုးခဲ့ပါ။

တတိယနှစ် - နေ့စဉ်စက် ၆၆ ဖိလ်မ ၆၆။

စတုတ္ထနှစ် - မြေသားကို ဖြိုဖျက်ပါ။

နာမင်းနာမင်းစာဆို (၄) - ကျွန်ုပ်တို့အား တစ်ဖက်က ကာကွယ်ပေးပြီး ကျန်တစ်ဖက်က

လေထုအတွင်း ကိုယ်တော်တို့များ ကျွေးမွေးခဲ့ပါသည်။ ထိုသို့ ကျွေးမွေးရာတွင်

စာအုပ်များနှင့် ကျွန်ုပ်တို့၏ တာဝန်ထွက်ပေးမှုများကို ဖော်ပြပါ။

ကျွန်ုပ်တို့၏ ဝေဖန်ရေးများ ဖြစ်ပေါ်ခဲ့ပါသည်။

နာမင်းနာမင်းစာဆို (၅) - ကျွန်ုပ်တို့၏ နှစ်စာပုဒ်များ၊ နှစ်စာပုဒ်များ၊ နှစ်စာပုဒ်များ

နာမင်းနာမင်းစာဆိုများ ဖြစ်ပေါ်စေရန် ရည်ရွယ်ပါသည်။

စာအုပ်များ၊ နှစ်စာပုဒ်များ (၃၂၅၀) နာမင်းနာမင်း

ဖြစ်ပေါ်ခဲ့ပါသည်။

။

