

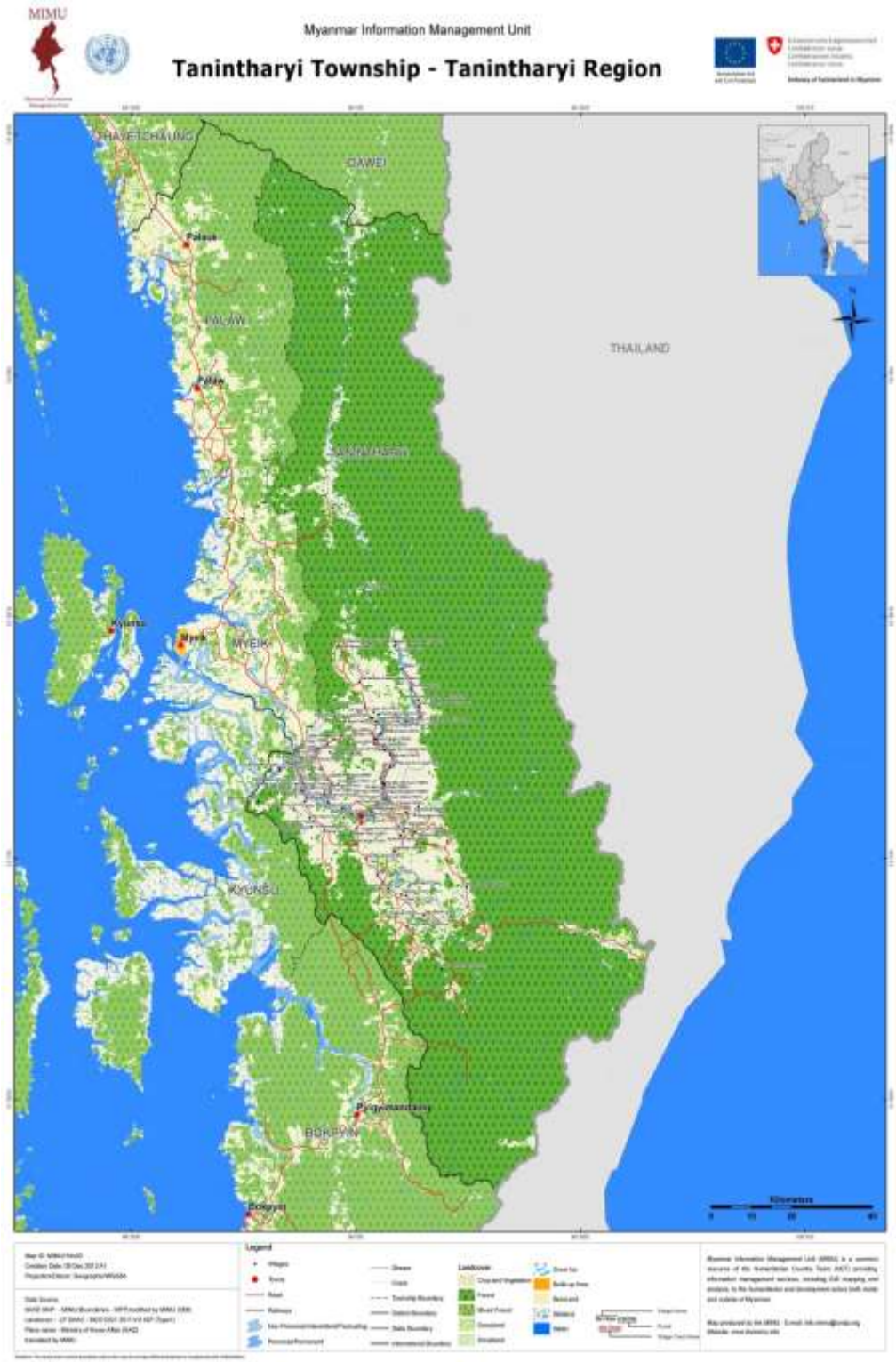

၁။	မြို့နယ်မြေပုံ	၃
၂။	ကျေးရွာအုပ်စုပြမြေပုံ (တည်နေရာ)	၄
၃။	အုပ်စုတွင်ပါဝင်သောကျေးရွာများစာရင်း	၅
၄။	ကျေးရွာအခြေခံအချက်အလက်များ	၆
၅။	လူထုပူးပေါင်းပါဝင်သော လူမှုဆန်းစစ်ခြင်းနှင့် အကဲဖြတ်ခြင်းလုပ်ငန်းစဉ် (PSA/PRA) အကျဉ်းချုပ်ဇယား	၇
၆။	ကျေးရွာဖွံ့ဖြိုးရေးအစီအစဉ်အတွက်အသုံးပြုခဲ့သော PRA tools များနှင့် တစ်ခုချင်းစီ အတွက် သုံးသပ်ချက်များ	၉
၇။	ကော်မတီဝင်များစာရင်း	၁၈
၈။	ကျေးရွာအချက်အလက်(ပုံစံ-၁)	၁၉
၉။	စီမံကိန်းစက်ဝန်းအချိန်ဇယား(ပုံစံ-၂)	၂၂
၁၀။	ကျေးရွာဖွံ့ဖြိုးရေးဦးစားပေးအစီအစဉ်(ပုံစံ-၃)	၂၃
၁၁။	ကျေးရွာအုပ်စုစီမံကိန်းလုပ်ငန်းခွဲရွေးချယ်ခြင်း(ပုံစံ-၄)	၂၅
၁၂။	အစည်းအဝေးတက်ရောက်သူများ (ပုံစံ-၁၂)	၂၇
၁၃။	အစည်းအဝေးမှတ်တမ်း	၃၆
၁၄။	ကဏ္ဍအလိုက် ဦးစားပေးလုပ်ငန်းများ အကျဉ်းချုပ်	၃၇
၁၅။	ကော်မတီဝင်များ လှုပ်ရှားမှု	၃၈
၁၆။	VDP အရည်အသွေးထိန်းချုပ်မှု	၃၉

၁။ တနင်္သာရီမြို့နယ်ပြ မြေပုံ



၂။ သကျက်ကျေးရွာ အုပ်စုပြ မြေပုံ

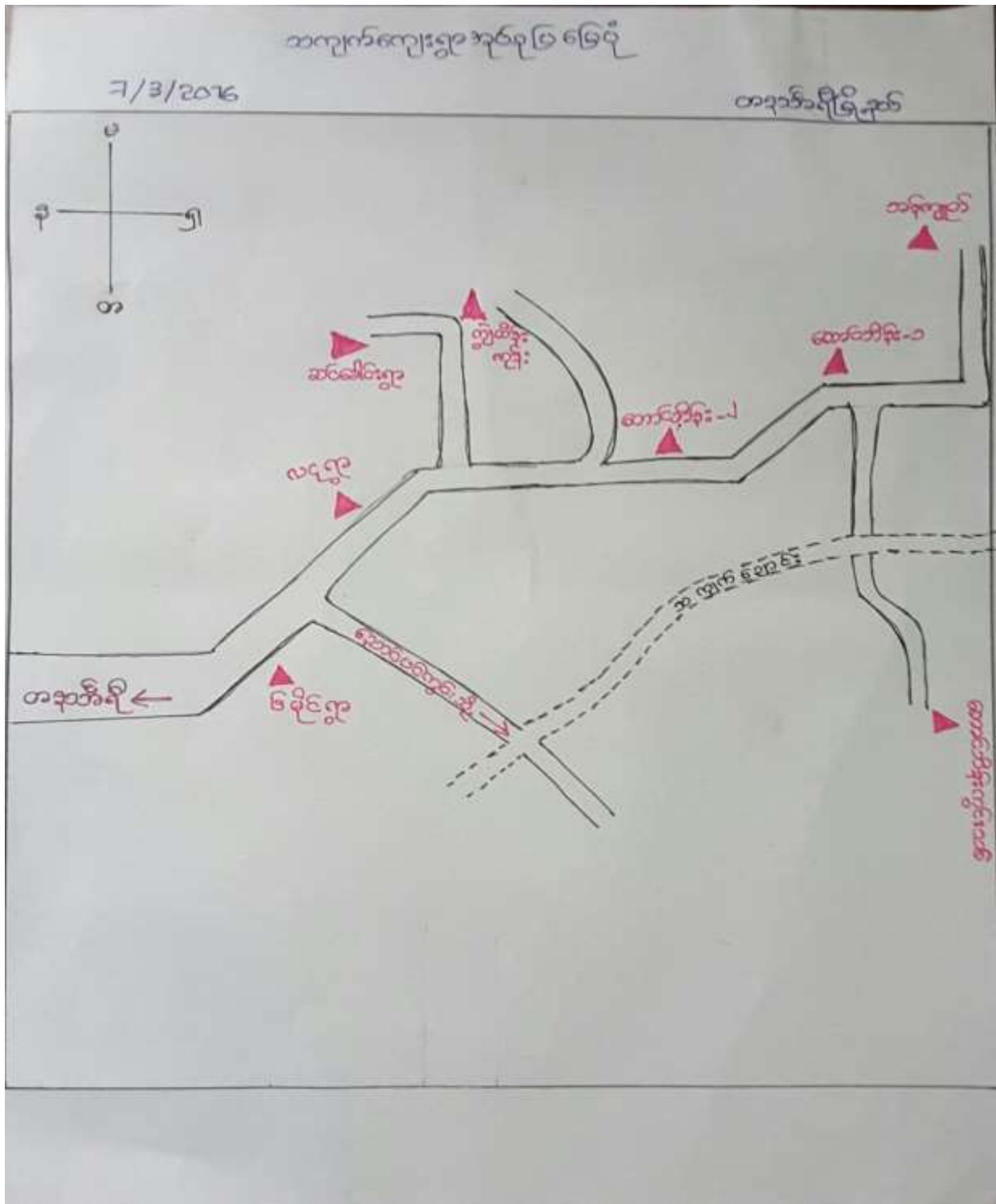

သကျက်ကွပ်စွဲ တွင်ပါ ဝင်အာ ဇေး. ဌာပနာ:

စဉ်	ဇေး. ဌာပနာများ
၁-	ဆက်စဉ် (၁)
၂-	ဆက်စဉ် (၂)
၃-	အောက်ပိုင်
၄-	အင်ဒေါင်း
၅-	ကန်ကျယ်
၆-	ကွင်းသစ်
၇-	အလှူ
၈-	ကွဲတိုက်ကုန်

တောင်ဘိန်းတွင်းသစ်ကျေးရွာ၏ အခြေခံအချက်အလက်များ

တနင်္သာရီမြို့နယ် သကျက်ကျေးရွာတွင် ကရင်လူမျိုးနှင့် ဟာလူမျိုးတို့ မွင်စင်စင်နေထိုင်သော တောင်ဘိန်းတွင်းသစ်ဟုအမည်ရသော အေးချမ်းသာယာစွာကလေးတစ်ရွာရှိပါသည်။ ရွာကိုဝင်လိုက်သည်နှင့် ရွာသူရွာသားများ၏ နေ့စဉ်အသက်ကြွေးမှု၊ ချီသားများ ဖွင့်လင်းမှုတို့ကြောင့် ရောက်ရှိလာသူတိုင်း၏ စင်ကို အေးမြစေပါသည်။

ရွာကိုစတင်ထောင်စဉ်က ကုလားဆီမိ ရွာဟု ဝေါ်ခေါ်ခဲ့ပြီး ၂၀၀၀ ခြည့်နှစ်နောက်ပိုင်းတွင် တောင်ဘိန်းတွင်းသစ် ရွာဟု သတ်မှတ်ခေါ်ဆိုခဲ့ရာမှ ယခုအချိန်တွင် တောင်ဘိန်းတွင်းသစ်ရွာ ဟုအမည်ရအောင် အေးချမ်းစွာ တည်ရှိပါသည်။ သကျက်လမ်းမကြီး၏ လက်နားဘက်လမ်းကလေးကိုဝင်လိုက်သည်နှင့် ရေချိုးရောင်းလေးတစ်ခုရှိပါသည်။ ထိုရေချိုးရောင်း၏ တစ်ဖက်တွင် ရွာတည်ရှိပါသည်။ ထိုရေချိုးရောင်းတွင် သကျက်ညိုခင်းရေမှ ဟုအမည်ရသော တံတားလေး တစ်စင်းရှိပြီး တံတားလေးကို မြှုပ်ကော်ပြီးသည်နှင့် ရွာကို ရောက်ရှိကြောင်းပါသည်။

တောင်ဘိန်းတွင်းသစ်ရွာ တွင် နေထိုင်ကြသော ရွာသူရွာသားများသည် လယ်၊ ဥယျာဉ်၊ တောင်ယာအလုပ်ကို ချီသားရွာ လုပ်ကိုင်စားသောက်ကြသော ချီသားအသက် ကျေးရွာသူ/သားများဖြစ်ပါသည်။ ယခင်ကာလတွင်က စစ်တပ်ကို အလှူအလှံပေးသော သနားစွာသွားလာရသည့်အပြင် ယခုအချိန်တွင် အေးချမ်းတည်ငြိမ်စွာနေထိုင်ကြနေကြောင်းပါသည်။

ရွာတွင်နေထိုင်ကြသော ရွာသူ/သားများသည် ကရင်နှင့် ဟာလူမျိုးများဖြစ်သည့်အတွက် ခရစ်ယာန်နှင့် ဝဋ္ဋဘာသာကို ကိုက်ညီကြပါသည်။ သို့သော်လည်း မွင်စင်စင်နေထိုင်ကြသည့် လူမျိုးဘာသာမတူခြင်းများကို အတုယူလေးစားအားကျခံရသောကောင်းလှပါသည်။ ဘုန်းတော်ကြီးကျောင်း(၁)ကျောင်း၊ ခရစ်ယာန်ကျောင်း (၁)ကျောင်း၊ မိမိတို့ တန်ခိုးကြီးလှသော သင်္ဘောဦးတောင်စေတီတော်မြတ်ကြီး တည်ရှိရာ ရွာလေးဖြစ်ပါသည်။ သင်္ဘောဦးတောင်စေတီတွင် ဘုရားပွဲကျင်းပပြီး နှစ်စဉ်နှစ်တိုင်း ဘုရားပွဲအညီသည်များဖြင့် အလှူခင်းကာလလှပါသည်။

ဤရွာတွင်နေထိုင်ကြသော ကရင်လူမျိုးများသာမက ဟာလူမျိုးများပါ ကရင်စကားကိုပြောဆိုကြပြီး နှစ်ဘာသာလုံး ပြောဆိုနိုင်သော ရွာသူရွာသားများဖြစ်နေသည်ကို ရွာကို ရောက်ဖူးသူတိုင်း ယုံကြည်စေပါသည်။ ထိုသို့အေးချမ်းတည်ငြိမ်စည်ကားလှသော ရွာလေးကို ရွာသူ/သားများ၏ စေတနာ၊ ချီသားများ ဖွင့်လင်းမှုတို့ကြောင့် ရောက်ဖူးသူတိုင်း နေထိုင်လိမ့်မည်ဟုတပ်မကြောင်း သိရှိရပါသည်။

ကောက်ခံရေးရာ

စဉ်	အကြောင်းအရာ	ရက်စွဲ	အကြောင်းအရာ	အချိန်			အခြားအချက်အလက်
				ပညာ	ပညာ	ပညာ	
1.	ကျန်းမာရေးအခြေအနေအထား (Health Ranking)	13.8.2016	အခြေအနေအထား ကျန်းမာရေး အခြေအနေအထား	42	28	05	ကျန်းမာရေးအခြေအနေအထား အခြေအနေအထား အခြေအနေအထား အခြေအနေအထား အခြေအနေအထား အခြေအနေအထား အခြေအနေအထား
2.	ရာသီဥတုကမ္ဘာဇယား (Seasonal Calendar)	13.8.2016	ကျန်းမာရေးအခြေအနေအထား အခြေအနေအထား	42	28	05	ကျန်းမာရေးအခြေအနေအထား အခြေအနေအထား အခြေအနေအထား အခြေအနေအထား အခြေအနေအထား အခြေအနေအထား အခြေအနေအထား

ကျန်းမာရေး

3.	ကျန်းမာရေးအခြေအနေအထား (Social Map & Resource Map)	13.8.2016	ကျန်းမာရေးအခြေအနေအထား အခြေအနေအထား	42	28	05	ကျန်းမာရေးအခြေအနေအထား အခြေအနေအထား အခြေအနေအထား အခြေအနေအထား အခြေအနေအထား အခြေအနေအထား အခြေအနေအထား
4.	ပြဿနာပင်ပန်းခြံ (Problem Tree)	13.8.2016	ကျန်းမာရေးအခြေအနေအထား အခြေအနေအထား	42	28	05	ကျန်းမာရေးအခြေအနေအထား အခြေအနေအထား အခြေအနေအထား အခြေအနေအထား အခြေအနေအထား အခြေအနေအထား အခြေအနေအထား
5.	ကျန်းမာရေးအခြေအနေအထား (Spider Web)	13.8.2016	ကျန်းမာရေးအခြေအနေအထား အခြေအနေအထား	42	28	05	ကျန်းမာရေးအခြေအနေအထား အခြေအနေအထား အခြေအနေအထား အခြေအနေအထား အခြေအနေအထား အခြေအနေအထား အခြေအနေအထား

တွင်းပေး

<p>၆. ကွဲလွဲမှုများ ဖြစ်ပေါ် ရခြင်း (Variance Diagram)</p>	<p>၁၃.၈.၂၀၁၆</p>	<p>ကျေးဇူးတင်မှုများ ပေးအပ်ခြင်း</p>	<p>၇၂</p>	<p>၂၅</p>	<p>၆၅</p>	<p>ကျေးဇူးတင်မှုများဖြင့် ကျေးဇူးတင်မှုများဖြင့် ကျွမ်းကျင်မှုများ : ၇၆၀ ကျွမ်းကျင်မှုများဖြင့် ကျွမ်းကျင်မှုများ ဖြစ်ပေါ်ရခြင်းနှင့် ပတ်သက် ဆောင်ရွက်မှုများ ဖြစ် ပေါ်ခြင်း ဖြစ်ပေါ်ခြင်း</p>
<p>၇. ကျေးဇူးတင်မှုများ ပေးအပ်ခြင်း ပေးအပ်ခြင်း (Metric Parity)</p>	<p>၁၃.၈.၂၀၁၆</p>	<p>ကျေးဇူးတင်မှု များ ပေးအပ်ခြင်း</p>	<p>၇၂</p>	<p>၂၅</p>	<p>၆၅</p>	<p>ကျေးဇူးတင်မှုများ ပေးအပ်ခြင်းနှင့် ပေးအပ်ခြင်း ဖြစ်ပေါ်ရခြင်းနှင့် ပတ်သက် ဆောင်ရွက်မှုများ ဖြစ်ပေါ်ခြင်း ဖြစ်ပေါ်ခြင်း</p>

၆.၁။ ဥစ္စာနေ ကြွယ်ဝမှု အဆင့် သတ်မှတ်ခြင်း

ဥစ္စာနေ ကြွယ်ဝမှု အဆင့် သတ်မှတ်ခြင်း

အဆင့်မြင့် - အဆင့်နိမ့်

အဆင့်	ပစ္စည်းများ	မိမိ
အဆင့်မြင့်	ဥစ္စာနေ - အဆင့်မြင့် - အဆင့်မြင့် အဆင့်မြင့် - အဆင့်မြင့် - အဆင့်မြင့် အဆင့်မြင့် - အဆင့်မြင့် - အဆင့်မြင့်	
အဆင့်နိမ့်	အဆင့်မြင့် - အဆင့်မြင့် - အဆင့်မြင့်	
အဆင့်နိမ့်	အဆင့်မြင့် - အဆင့်မြင့် - အဆင့်မြင့်	
အဆင့်နိမ့်	အဆင့်မြင့် - အဆင့်မြင့် - အဆင့်မြင့်	

ဥစ္စာနေ ကြွယ်ဝမှု အဆင့် သတ်မှတ်ခြင်း အပေါ်သုံးသပ်ချက်များ

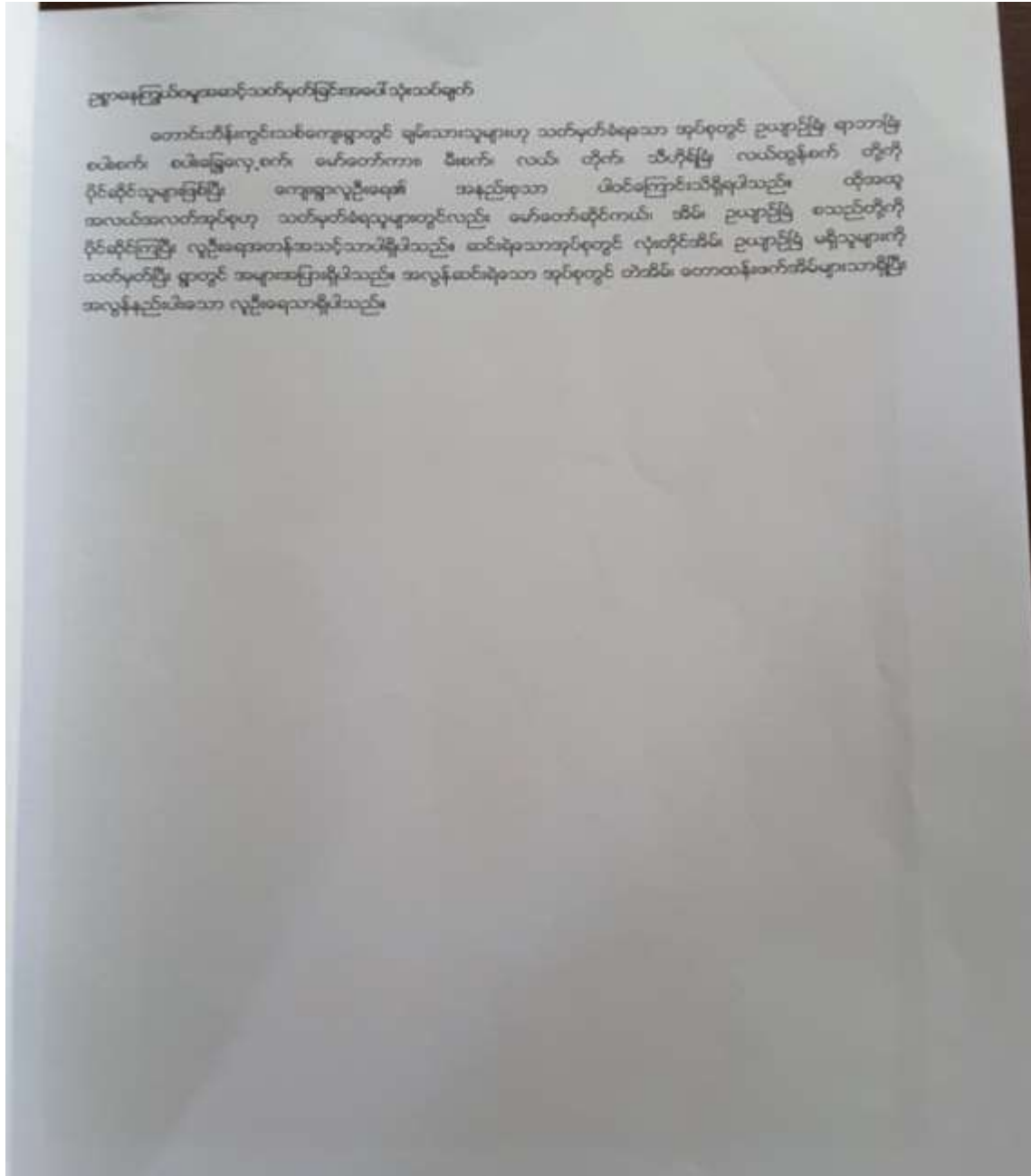

၆.၂။ ရာသီခွင်ပြက္ခဒိန်



ရာသီခွင်ပြက္ခဒိန်အကြောင်းကို ဆွေးနွေးသုံးသပ်ရာတွင် အောက်ပါတို့ကို တွေ့ရှိခဲ့ပါသည်။

မေလမှဩဂုတ်လထိ လယ်လုပ်ပြီး၊ မေလမှဇွန်လထိ တောင်ယာလုပ်ပြီး၊ ဥယျာဉ်ခြံလုပ်ချိန်ကို မေလမှ အောက်တိုဘာလထိလုပ်ပြီး၊ ကိုင်းစိုက်ချိန်ကို စက်တင်ဘာမှ အောက်တိုဘာလထိလုပ်ပြီး၊ သီဟိုဠ်ရိုးချိန်ကို ဖေဖော်ဝါရီမှ ဧပြီလထိလုပ်ပြီး၊ ကွမ်းသီးရိုးချိန်ကို ဇန်နဝါရီ၊ ဖေဖော်ဝါရီ၊ အောက်တိုဘာမှ ဒီဇင်ဘာထိလုပ်ပြီး၊ ရာဘာစိုက်ချိန်ကို ဇွန်၊ ဇူလိုင်တွင် လုပ်ကြသည်။

ဝင်ငွေအနည်းဆုံးလများမှာ ဇူလိုင်မှ အောက်တိုဘာထိဖြစ်ပြီး၊ ဝင်ငွေအများဆုံးလမှာ ဇန်နဝါရီ၊ ဖေဖော်ဝါရီ၊ နိုဝင်ဘာ၊ ဒီဇင်ဘာလတို့ဖြစ်ပါသည်။

၆.၃။ကျေးရွာ လူမှုရေးပြ သံယာဇာတပြ မြေပုံ

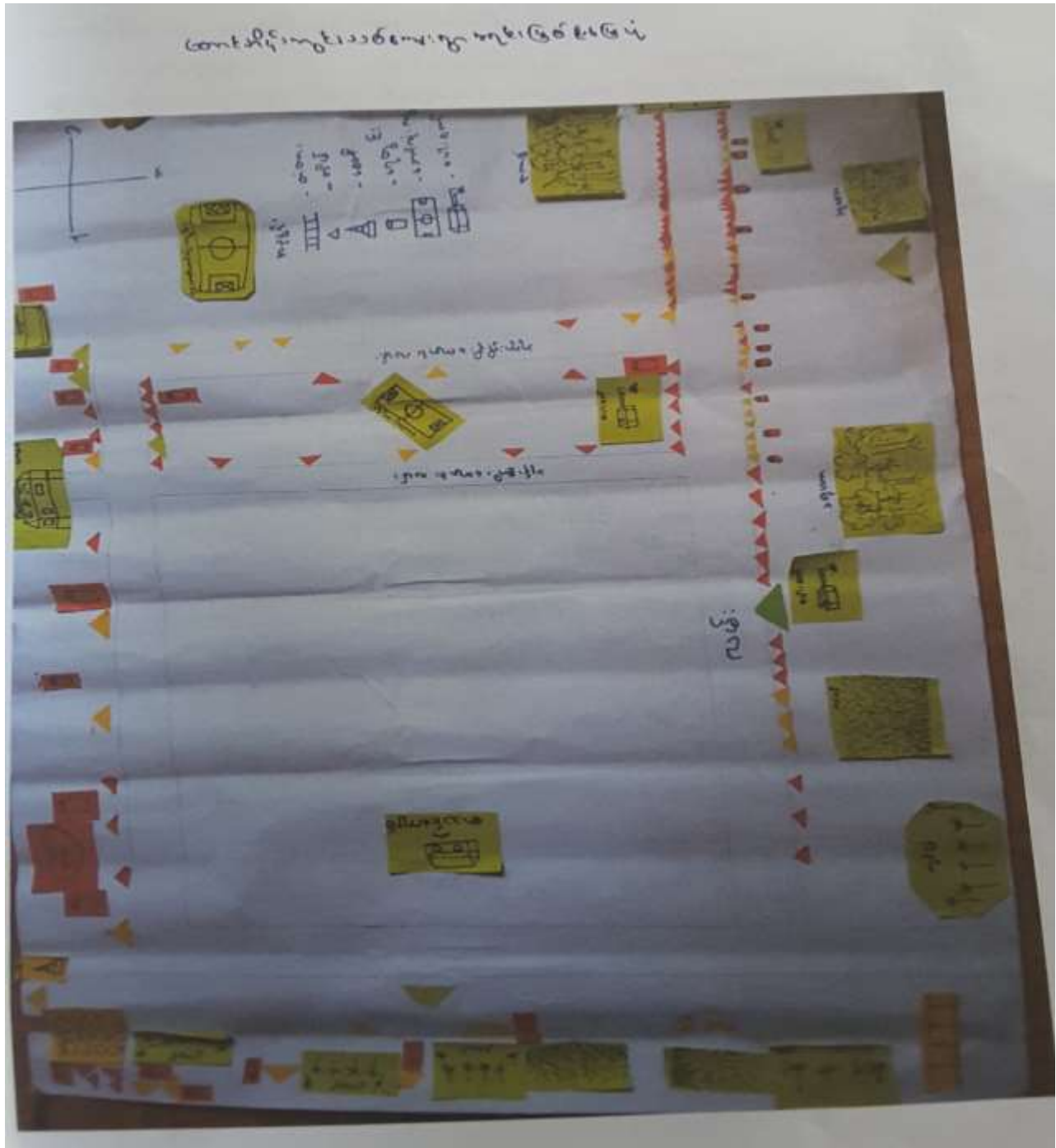

၆.၄။ ပြဿနာသစ်ပင်



ပြဿနာသစ်ပင် သုံးသပ်ခြင်း

တောင်ဘိန်းကွင်းသစ်၏ အဓိအခက်အခဲမှာ ကျောင်းလုံခြုံမှုမရှိခြင်းကြောင့် ကလေးများစာသင်ရာတွင် အခက်ခဲဖြစ်ခြင်း၊ အပြင်မှ အကောင်များ ဝင်ရောက်ခြင်းဖြစ်သည်။

၆.၅။ ပင်ကူအိမ်ပြ မြေပုံ

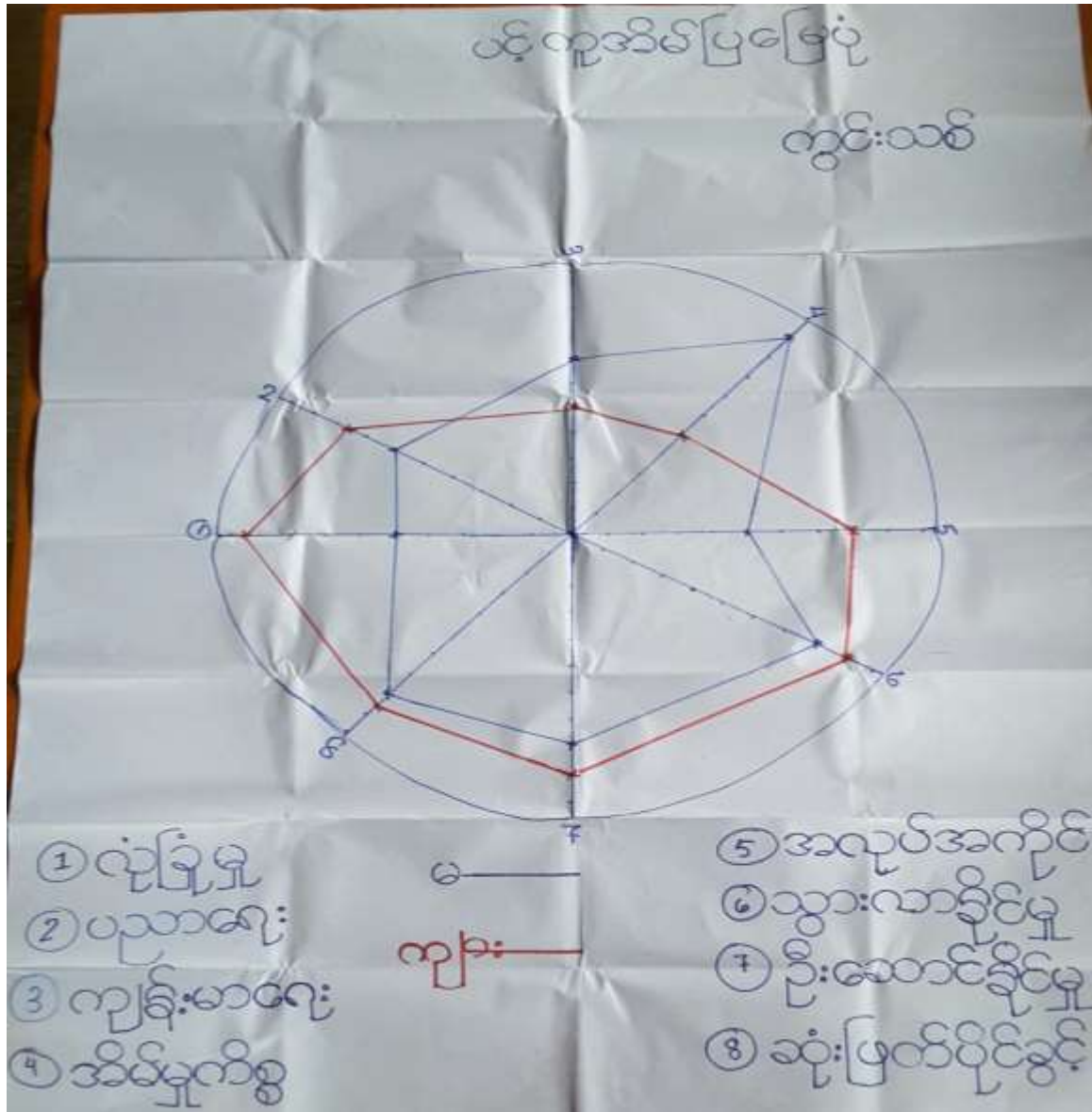

ပင်ကူအိမ်ကို ဆွေးနွေးသုံးသပ်ရာတွင် ယောကျားလေးရသောအခွင့်အရေးနှင့် မိန်းကလေးရသော အခွင့်အရေးများကို နှိုင်းယှဉ်ရာတွင် ယောကျားရသော အခွင့်အရေးများမှာ မိန်းကလေးများထက်သာနေပါသည်။ သို့သော်လည်း အိမ်မှုရေးရာများတွင် မိန်းကလေးများက ယောကျားလေးများထက် သာနေပါသည်။

၆.၆။ Venn ချိတ်ဆက်မှုပြ မြေပုံ



ချိတ်ဆက်မှုပြဇယားကို ဆွေးနွေးသုံးသပ်ရာတွင် ရွာလူထုများသည် အုပ်ရေးမှူး၊ ကျောင်းအုပ်ဆရာ၊ မီးသတ်အဖွဲ့၊ ဆရာတော်၊ ဂေါပဂ၊ ရပ်မိရပ်ဖ၊ အမျိုးသမီးရေးရာ၊ မိခင်အသင်း၊ အရံသားဖွား၊ သင်းအုပ်ဆရာ၊ ပြည်ခိုင်ဖြိုး၊ NLDတို့နှင့်လည်း ချိတ်ဆက်မှုရှိကြသည်။

အသုံးပြုသူ/ထိန်းချုပ်ဆုံးဖြတ်သူ

အသုံးပြုသူ		
ကျား	မ	ကျား + မ
ခါး	ခါး	ဆိုက်ကယ်
ပုဆိတ်	ဒီပျမ်းပစ္စည်း	ခါး
ပေါက်ကျား	ခိုး / ခွဲခွဲ	ပေါက်ကျား
ကျော	ဆိုက်ကယ်	ပုခိုး
ဆိုက်ကယ်	ပုခိုး	ပျား
ကား	ပေါက်ကျား	ကား
ပျား	ပျား	
ခွား		
ပုခိုး		

ထိန်းချုပ်ဆုံးဖြတ်သူ		
ကျား	မ	ကျား + မ
ခါး	ခါး	ခါး
ပုဆိတ်	ပျား	ပျား
ခွား	ဝက်	မယ်
ဒီပျမ်း	ကြက်	ခွား
ဆိုက်ကယ်	ခွား	ကြက်
ပေယာ	ခါး	ဝက်

အမျိုးသား အမျိုးသမီး အခက်အခဲ အတားအဆီးများ

အမျိုးသား အခက်အခဲ	အမျိုးသမီး အခက်အခဲ
မိခင် ခွင့်အမိန့်	- ငါ့အဖေ့အဖေ့အဖေ့
- ကျွန်ုပ်တို့၏ အခက်အခဲ (နေရာခံ)	- ကျွန်ုပ်တို့၏ အခက်အခဲ
- ကျွန်ုပ်တို့၏ အခက်အခဲ	- ကျွန်ုပ်တို့၏ အခက်အခဲ
- ကျွန်ုပ်တို့၏ အခက်အခဲ	- ကျွန်ုပ်တို့၏ အခက်အခဲ
- ကျွန်ုပ်တို့၏ အခက်အခဲ	- ကျွန်ုပ်တို့၏ အခက်အခဲ
- ကျွန်ုပ်တို့၏ အခက်အခဲ	- ကျွန်ုပ်တို့၏ အခက်အခဲ

အမျိုးသား အခက်အခဲ	အမျိုးသမီး အခက်အခဲ
- ကျွန်ုပ်တို့၏ အခက်အခဲ	- ကျွန်ုပ်တို့၏ အခက်အခဲ
- ကျွန်ုပ်တို့၏ အခက်အခဲ	- ကျွန်ုပ်တို့၏ အခက်အခဲ
- ကျွန်ုပ်တို့၏ အခက်အခဲ	- ကျွန်ုပ်တို့၏ အခက်အခဲ
- ကျွန်ုပ်တို့၏ အခက်အခဲ	- ကျွန်ုပ်တို့၏ အခက်အခဲ
- ကျွန်ုပ်တို့၏ အခက်အခဲ	- ကျွန်ုပ်တို့၏ အခက်အခဲ
- ကျွန်ုပ်တို့၏ အခက်အခဲ	- ကျွန်ုပ်တို့၏ အခက်အခဲ
- ကျွန်ုပ်တို့၏ အခက်အခဲ	- ကျွန်ုပ်တို့၏ အခက်အခဲ

၈။ တောင်ဘိန်းကွင်းသစ်ကျေးရွာ ကော်မတီဝင်များ စာရင်း

အမည်	ရာထူး
ဦးထွန်းနိုင်ဦး	စီ/ထောက်
ဒေါ်နော်စေးဝါး	စီ/ထောက်
နော်လွယ်လွယ်မူ	စောင့်ကြည့်ကြီးကြပ်ရေး
ဦးသိန်းဇော်ထွေး	စောင့်ကြည့်ကြီးကြပ်ရေး
ဒေါ်စန္ဒာထွေး	စောင့်ကြည့်ကြီးကြပ်ရေး
ဦးဇင်မောင်ဦး	ဝယ်ယူရေးဆပ်ကော်မတီ
နော်အေးအေးအောင်	ဝယ်ယူရေးဆပ်ကော်မတီ
ဒေါ်သိန်းမြ	ဝယ်ယူရေးဆပ်ကော်မတီ
ဦးပန်းညို	ပြုပြင်ထိန်းသိမ်းရေး
ဦးမြတ်ထွန်းလေး	ပြုပြင်ထိန်းသိမ်းရေး
ဒေါ်ညိုအေး	ပြုပြင်ထိန်းသိမ်းရေး
ဒေါ်မြင့်မြတ်သူ	စေတနာဝန်ထမ်း
ဦးထွန်းရီ	စေတနာဝန်ထမ်း
ဦးစောဌေးလို	စာရင်းကိုင်
ဒေါ်ခင်ဒွေး	အကြံပြုတိုင်ကြားဖြေရှင်းရေး
ဦးမင်းအောင်	အကြံပြုတိုင်ကြားဖြေရှင်းရေး

၉။ ကျေးရွာအချက်အလက်(ပုံစံ-၁)

လူထုဝင်ကြီးစီမံကိန်းဦးစီးဌာန
အပိုင်း-၃ ၉.၉.၂၀၀၅
ပုံစံ-၁ ကျေးရွာအချက်အလက်ဖွဲ့စည်းရေး (Form PC 1)

ဤကျေးရွာ/ ကျေးရွာတစ်ရွာသည်၊ ပထမဆုံး စိတ်ဆက်စပ်သွားလာရေးအသံ လူထုဝင်ကြီးစီမံရေးအဖွဲ့သည် ကျေးရွာအချက်အလက်ဖွဲ့စည်းရေးအဖွဲ့အစည်းတစ်ဖွဲ့စည်းပြီးစီးပြီးနောက် အောက်ဖော်ပြပါအချက်အလက်များကို ဖော်ပြရန်အတွက် ဤကျေးရွာအချက်အလက်ဖွဲ့စည်းရေးအဖွဲ့အစည်းသည် ဤကျေးရွာအချက်အလက်ဖွဲ့စည်းရေးအဖွဲ့အစည်း၏ အဖွဲ့ဝင်များနှင့်အတူ တွေ့ဆုံဆွေးနွေးရာတွင် လူထုဝင်ကြီးစီမံရေးအဖွဲ့အစည်းသည်၊ Tablets မှတစ်ဆင့် ဖွဲ့စည်းရန်အတွက် အဖွဲ့ဝင်များအား

လူထုဝင်ကြီးစီမံရေးအဖွဲ့အစည်း	ကျေးရွာအချက်အလက်ဖွဲ့စည်းရေးအဖွဲ့အစည်း	လူထုဝင်ကြီးစီမံရေးအဖွဲ့အစည်း
လူထုဝင်ကြီးစီမံရေးအဖွဲ့အစည်း	ကျေးရွာအချက်အလက်ဖွဲ့စည်းရေးအဖွဲ့အစည်း	လူထုဝင်ကြီးစီမံရေးအဖွဲ့အစည်း
ပုံစံ-၁	ပုံစံ-၁	ပုံစံ-၁

လူထုဝင်ကြီးစီမံရေးအဖွဲ့အစည်း	အိမ်ထောင်စုအရေအတွက်	ကျေးရွာအချက်အလက်	အိမ်ထောင်စုအရေအတွက်
၁ (၁) - အိမ်ထောင်စု	၆၇	ကျေးရွာအချက်အလက် (၁) - အိမ်ထောင်စု	၆၉
၂ (၂) - အိမ်ထောင်စု	၇၅	ကျေးရွာအချက်အလက် (၂) - အိမ်ထောင်စု	၇၇
၃ (၃) - အိမ်ထောင်စု	၇	ကျေးရွာအချက်အလက် (၃) - အိမ်ထောင်စု	၈
	အစုအဝေး (အရေအတွက်)		အစုအဝေး (အရေအတွက်)
လူထုဝင်ကြီးစီမံရေးအဖွဲ့အစည်း	၁၆၇	ကျေးရွာအချက်အလက်ဖွဲ့စည်းရေးအဖွဲ့အစည်း	၁၆၇

လက်လှမ်းမီအချက်အလက်အရ အောက်ဖော်ပြပါအချက်အလက်များ

အချက်အလက်	အမှတ် ပြင်ပ	ကျေးရွာအချက်အလက်	အမှတ် အစီ	ကျေးရွာအချက်အလက်	အမှတ် ပြင်ပ
အိမ်ထောင်စုအရေအတွက်	<input type="checkbox"/>	အိမ်ထောင်စု	<input type="checkbox"/>	အိမ်ထောင်စု	၂၆၇
အလယ်တန်းကျောင်း	<input type="checkbox"/>	ကျေးရွာအချက်အလက်	<input type="checkbox"/>	ကျေးရွာအချက်အလက်	၂၆၇
မူလတန်းကျောင်း	၁၃	ကျေးရွာအချက်အလက်	<input type="checkbox"/>	ကျေးရွာအချက်အလက်	<input type="checkbox"/>
ပျက်စီးကျောင်း	<input type="checkbox"/>	အိမ်ထောင်စု	<input type="checkbox"/>	အိမ်ထောင်စု	၂၆၇
ကျေးရွာ	<input type="checkbox"/>	ကျေးရွာ	<input type="checkbox"/>	ကျေးရွာ	<input type="checkbox"/>
ရွာ		ရွာ		ရွာ	

၂၂

လူထုဝေဟင်္ဂါပြင်ဆင်ရေးအဖွဲ့အစည်း
အပိုင်း-၃ ၉၉.၂၀၁၅

(ဂ) တွင်တင်ပြသည့်အချက်အလက်များ : ကေဗုဇာတွင်နေထိုင်သော လူထုဝေဟင်္ဂါပြင်ဆင်ရေးအဖွဲ့အစည်းတို့၏အဖွဲ့အစည်းများ

(ဂ) တင်ပြသည့်အချက်အလက်များ		(၂) တွင်တင်ပြသည့်အချက်အလက်များ		(၃) တွင်တင်ပြသည့်အချက်အလက်များ	
အဖွဲ့အစည်းအမျိုးအမည်	အဖွဲ့အစည်းအဖွဲ့ဝင်အရေအတွက်	အဖွဲ့အစည်းအဖွဲ့ဝင်အရေအတွက်	အဖွဲ့အစည်းအဖွဲ့ဝင်အရေအတွက်	အဖွဲ့အစည်းအဖွဲ့ဝင်အရေအတွက်	အဖွဲ့အစည်းအဖွဲ့ဝင်အရေအတွက်
လူထုဝေဟင်္ဂါပြင်ဆင်ရေးအဖွဲ့အစည်း	✓	✓	အဖွဲ့အစည်းအဖွဲ့ဝင်အရေအတွက်	<input type="checkbox"/>	လက်သုံးပေး ပေးရန်
အလယ်တန်းကျောင်းအဖွဲ့အစည်း	<input type="checkbox"/>	<input type="checkbox"/>	အဖွဲ့အစည်းအဖွဲ့ဝင်အရေအတွက်	<input type="checkbox"/>	လွှဲပြောင်းပေးရန်
မူကြမ်းအဖွဲ့အစည်း	<input type="checkbox"/>	<input type="checkbox"/>	အဖွဲ့အစည်းအဖွဲ့ဝင်အရေအတွက်	✓	အဖွဲ့အစည်းအဖွဲ့ဝင်အရေအတွက်
အခြား	<input type="checkbox"/>	<input type="checkbox"/>	အဖွဲ့အစည်းအဖွဲ့ဝင်အရေအတွက်	<input type="checkbox"/>	အဖွဲ့အစည်းအဖွဲ့ဝင်အရေအတွက်
မှတ်ချက်					မှတ်ချက်

(ဃ) ကေဗုဇာတွင်နေထိုင်သူများ၏အခြေအနေအထား / ကေဗုဇာတွင်နေထိုင်သူများ၏အခြေအနေအထား

ကေဗုဇာတွင်နေထိုင်သူများ၏အခြေအနေအထား

ကေဗုဇာတွင်နေထိုင်သူများ၏အခြေအနေအထား

(င) ကေဗုဇာတွင်နေထိုင်သူများ၏အခြေအနေအထား

(၁) လူထုဝေဟင်္ဂါပြင်ဆင်ရေးအဖွဲ့အစည်း၏အဖွဲ့အစည်းအဖွဲ့ဝင်အရေအတွက်

(၂) နိုင်ငံလုံးတွင် ဤအဖွဲ့အစည်း၏အဖွဲ့အစည်းအဖွဲ့ဝင်အရေအတွက်

(၃) ဤအဖွဲ့အစည်း၏အဖွဲ့အစည်းအဖွဲ့ဝင်အရေအတွက်

(စ) ဝေဟင်္ဂါပြင်ဆင်ရေးအဖွဲ့အစည်း၏အဖွဲ့အစည်းအဖွဲ့ဝင်အရေအတွက်

(၁) ဤအဖွဲ့အစည်း၏အဖွဲ့အစည်းအဖွဲ့ဝင်အရေအတွက်

(၂) ဤအဖွဲ့အစည်း၏အဖွဲ့အစည်းအဖွဲ့ဝင်အရေအတွက်

အခြားအဖွဲ့အစည်းအဖွဲ့ဝင်အရေအတွက်

အခြားအဖွဲ့အစည်းအဖွဲ့ဝင်အရေအတွက်

(ဆ) ဝေဟင်္ဂါပြင်ဆင်ရေးအဖွဲ့အစည်း၏အဖွဲ့အစည်းအဖွဲ့ဝင်အရေအတွက်

ဤအဖွဲ့အစည်း၏အဖွဲ့အစည်းအဖွဲ့ဝင်အရေအတွက်

ဤအဖွဲ့အစည်း၏အဖွဲ့အစည်းအဖွဲ့ဝင်အရေအတွက်

ဤအဖွဲ့အစည်း၏အဖွဲ့အစည်းအဖွဲ့ဝင်အရေအတွက်

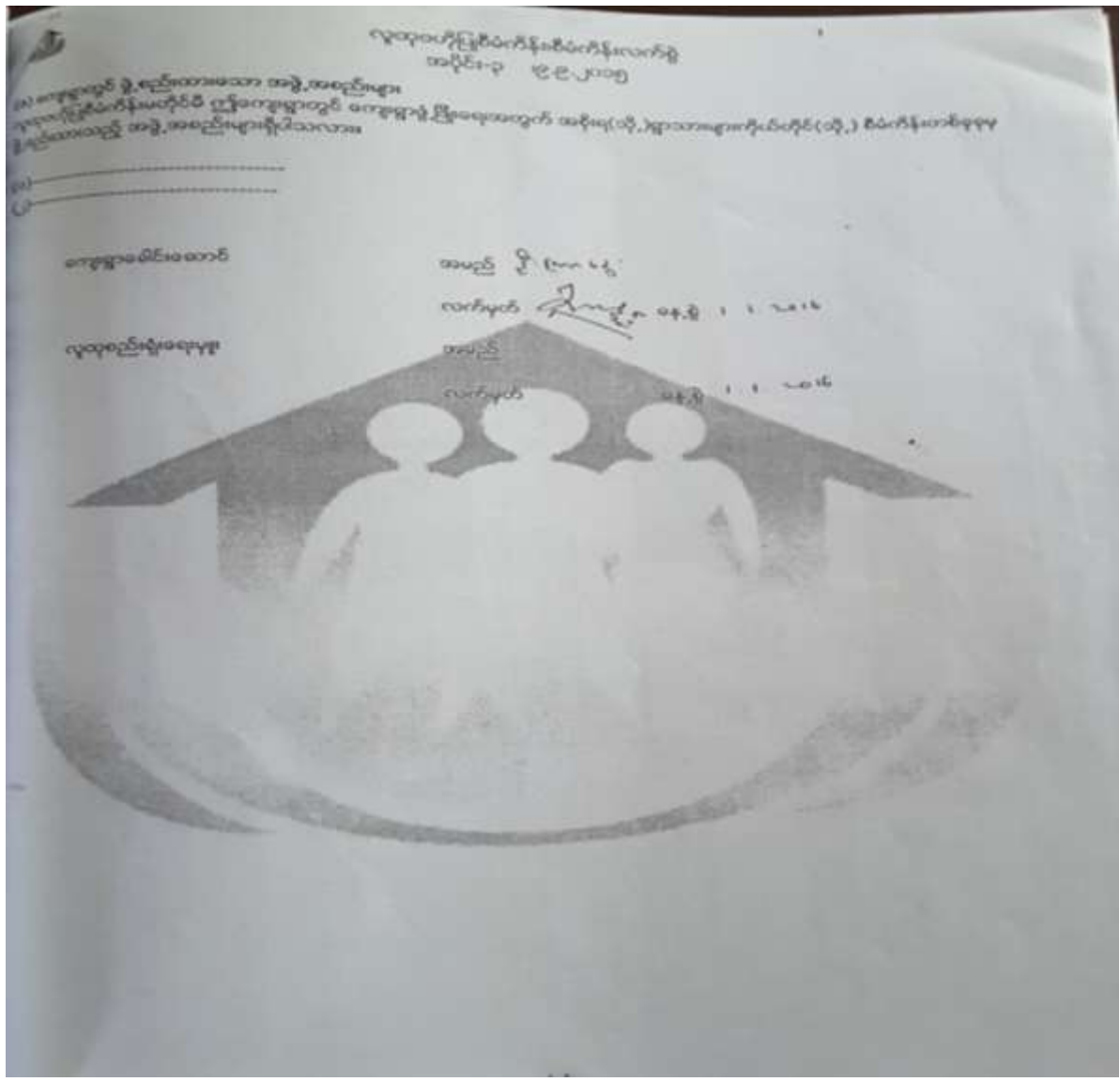

၁၀။ စီမံကိန်းစက်ဝန်းအချိန်ဇယား(ပုံစံ-၂)

(ပုံစံ ၂) - စီမံကိန်းစက်ဝန်းအချိန်ဇယား (၂၀၁၆)

လမ်းညွှန်ချက်အောက်တွင်ဖော်ပြချက်များသည်မူရင်းချက်များထက်အောက်ခြင်းသည်အောက်ခြင်းများဖြစ်ပြီး စီမံကိန်းစက်ဝန်းအချိန်ဇယား ဖြစ်သည်။						
အတွက်တိုက်ရိုက်ခြင်းသည်						
ရည်ရွယ်ချက်/ရန်ကင်း အမည်	၂၀၁၆ ခု					
၁၄.၆ - ၂.၂.၂၀၁၆	စက်ဝန်း(၁) ။ စက်ဝန်း(၂) ။ စက်ဝန်း(၃) ။ စက်ဝန်း(၄)					
ပြည်နယ်/တိုင်း	မြို့နယ်	ကျေးရွာအုပ်စု	ကျေးရွာ	ကျေးရွာ	ကျေးရွာ	ကျေးရွာ
၂၁, ၂၂	မြို့နယ်	ကျေးရွာအုပ်စု	ကျေးရွာ	ကျေးရွာ	ကျေးရွာ	ကျေးရွာ

စီမံကိန်းစက်ဝန်းအမည်များ	၁၄.၆		အစည်းအဝေးတွင်တက်ရောက်သူအရေအတွက်			
	စတင်အစည်းအဝေး	ပြီးဆုံးအစည်းအဝေး	အပိုအစည်းအဝေး	အပိုအစည်းအဝေး	အပိုအစည်းအဝေး	ရရှိခဲ့သောစက်ဝန်းအရေအတွက်နှင့် လျှို့ဝှက်အစည်းအဝေး
၁. ကျေးရွာစီမံကိန်း စီမံကိန်းအစည်းအဝေး	၂. ၂. ၂၀၁၆	၂. ၂. ၂၀၁၆	၁၅	၄၉	၆၄	၂၀၁၆/၂၀၁၇ ၂၀၁၆/၂၀၁၇
၂. ကျေးရွာအုပ်စု မြို့နယ် စီမံကိန်းအစည်းအဝေးအစည်းအဝေး	၂. ၂. ၂၀၁၆	၂. ၂. ၂၀၁၆	၂၂	၆၄	၈၅	၂၀၁၆/၂၀၁၇ ၂၀၁၆/၂၀၁၇
၃. ကျေးရွာအုပ်စု လုပ်ငန်းဆိုင်ရာစီမံကိန်းအစည်းအဝေး						
၄. မြို့နယ်အစည်းအဝေးစီမံကိန်းအစည်းအဝေးအစည်းအဝေး			၂၀	၂၀	၂၀	၂၀
၅. မြို့နယ်စီမံကိန်းအစည်းအဝေးအစည်းအဝေး						
၆. စီမံကိန်းလုပ်ငန်းဆိုင်ရာစီမံကိန်းအစည်းအဝေး	၂၀	၂၀	၂၀	၂၀	၂၀	၂၀
၇. စီမံကိန်းလုပ်ငန်း အစည်းအဝေး						
၈. စီမံကိန်းလုပ်ငန်း အစည်းအဝေး						
၉. စီမံကိန်းလုပ်ငန်း အစည်းအဝေး						
၁၀. စီမံကိန်းလုပ်ငန်း အစည်းအဝေး						
၁၁. စီမံကိန်းလုပ်ငန်း အစည်းအဝေး						
၁၂. စီမံကိန်းလုပ်ငန်း အစည်းအဝေး						

၁၁။ ကျေးရွာဖွံ့ဖြိုးရေးဦးစားပေးအစီအစဉ်(ပုံစံ-၃)

လူထုထုတ်ပြန်စီမံကိန်း

ပုံစံ ၁-၃ ကျေးရွာဖွံ့ဖြိုးရေး ဦးစားပေးအစီအစဉ် (Form PC 3)

အစီအစဉ်အမျိုးအမည် အစီအစဉ်အမျိုးအမည် အစီအစဉ်အမျိုးအမည် အစီအစဉ်အမျိုးအမည်	ကျေးရွာစီမံကိန်း မြေပုံထုတ်ပြန်ရေး ရန်ပုံငွေအရင်းအမြစ်နှင့်
အစီအစဉ်အမျိုးအမည် 13. 8. 2016	စက်ဝန်းအား အပူပေးခြင်း (၇) ဝ - စက်ဝန်း(၁) ဝ - စက်ဝန်း(၂)၊ စက်ဝန်း(၃)၊ စက်ဝန်း(၄)
အစီအစဉ်အမျိုးအမည် ၁၃. ၈. ၂၀၁၆	စက်ဝန်းအား အပူပေးခြင်း (၇) ဝ - စက်ဝန်း(၁) ဝ - စက်ဝန်း(၂)၊ စက်ဝန်း(၃)၊ စက်ဝန်း(၄)

အစီအစဉ်အမျိုးအမည် ၁။ ၁၃. ၈. ၂၀၁၆ ၂။ ၁၃. ၈. ၂၀၁၆ ၃။ ၁၃. ၈. ၂၀၁၆ ၄။ ၁၃. ၈. ၂၀၁၆ ၅။ ၁၃. ၈. ၂၀၁၆	အစီအစဉ်အမျိုးအမည် ၁။ ၁၃. ၈. ၂၀၁၆ ၂။ ၁၃. ၈. ၂၀၁၆ ၃။ ၁၃. ၈. ၂၀၁၆ ၄။ ၁၃. ၈. ၂၀၁၆ ၅။ ၁၃. ၈. ၂၀၁၆
---	---

အစီအစဉ်အမျိုးအမည် ၁။ ၁၃. ၈. ၂၀၁၆ ၂။ ၁၃. ၈. ၂၀၁၆ ၃။ ၁၃. ၈. ၂၀၁၆ ၄။ ၁၃. ၈. ၂၀၁၆ ၅။ ၁၃. ၈. ၂၀၁၆	အစီအစဉ်အမျိုးအမည် ၁။ ၁၃. ၈. ၂၀၁၆ ၂။ ၁၃. ၈. ၂၀၁၆ ၃။ ၁၃. ၈. ၂၀၁၆ ၄။ ၁၃. ၈. ၂၀၁၆ ၅။ ၁၃. ၈. ၂၀၁၆
---	---

ကျေးရွာဖွံ့ဖြိုးရေးဦးစားပေးအစီအစဉ်	အစီအစဉ်အမျိုးအမည်	လူထုထုတ်ပြန်စီမံကိန်းအတွက်အဆိုပြု	စန့်မှန်းကုန်ကျစရိတ်	အကျိုးစီးပွားပေးစွမ်းရည်
၁။ ကျေးရွာဖွံ့ဖြိုးရေးဦးစားပေးအစီအစဉ်	၁။ ၁၃. ၈. ၂၀၁၆	၁		၁၅၀
၂။ ၁၃. ၈. ၂၀၁၆	၂။ ၁၃. ၈. ၂၀၁၆	၂		၇၀၁
၃။ ၁၃. ၈. ၂၀၁၆	၃။ ၁၃. ၈. ၂၀၁၆	၃		၇၀၁

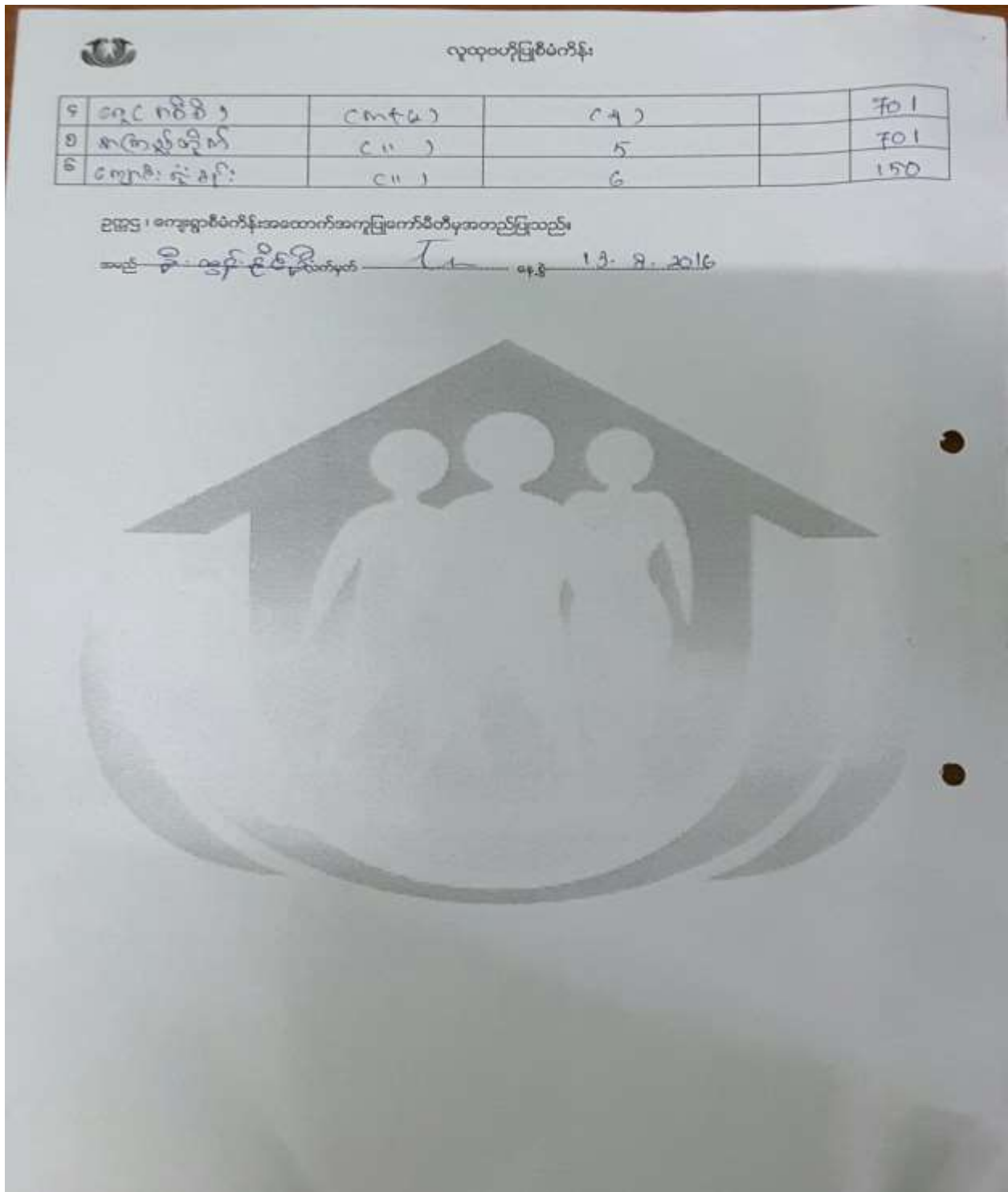

ကျေးရွာအုပ်စု	ကျေးရွာအုပ်စုအမည်	အမြင့်: မီတာ	အ.စ.နံပါတ်	အမျိုးအစား	အ.စ.နံပါတ်			အခြားအချက်အလက်
					အ.စ.နံပါတ်	ကျေးရွာအုပ်စုအမည်	ကျေးရွာအုပ်စုအမည်	
အ.စ.နံပါတ်	ကျေးရွာအုပ်စုအမည်	အမြင့်: -4500 အ.စ.နံပါတ် - 2460	71	(m+0)	65 အ.စ.နံပါတ်			65 အ.စ.နံပါတ်
ကျေးရွာအုပ်စု	ကျေးရွာအုပ်စုအမည်	အမြင့်: -200 အ.စ.နံပါတ် - 3060	366	(m+0)	70 အ.စ.နံပါတ်			70 အ.စ.နံပါတ်
ကျေးရွာအုပ်စု	ကျေးရွာအုပ်စုအမည်	အမြင့်: - အ.စ.နံပါတ်	123	(m+0)	72 အ.စ.နံပါတ်			72 အ.စ.နံပါတ်

၁၃။ အစည်းအဝေးတက်ရောက်သူများစာရင်း(ပုံစံ-၁၂)

ပုံစံ - ၁၂ - အစည်းအဝေးတက်ရောက်သူများ စာရင်း (၂၀၁၅ ခု၊ ၂၇)

လက်ရှိ စီမံခန့်ခွဲမှု ဘဏ္ဍာရေးနှစ်အတွက် အစည်းအဝေးတက်ရောက်သူများ စာရင်းကို ဖြည့်စွက်ရန်အတွက် ဤစာရင်းပုံစံကို အစည်းအဝေးတက်ရောက်သူများ အသုံးပြုရမည်။

စာရင်း ခုနှစ် ၂၀၁၆	စီမံခန့်ခွဲမှု ဘဏ္ဍာရေးနှစ် (၂၀၁၅ ခု၊ ၂၇)	အစည်းအဝေး(၂)	အစည်းအဝေး(၃)
အစည်းအဝေးအမျိုးအမည် တက္ကသိုလ်အစည်းအဝေး	ဦးစီး တက္ကသိုလ်အစည်းအဝေး	အစည်းအဝေး ဥက္ကဋ္ဌ	အစည်းအဝေး အထွေထွေ

စဉ်	အမည်	တက် (✓)	မ (x)	အိမ်ထောင် စုဝင် လုပ်(✓/x)	လက်မှတ်
၇.	ဦးဖိုးသိ	✓			မ. ၇၇
၈.	ဒေါ်ခင်အေး		✓		မ. ၇၈
၉.	ဒေါ်ခင်အေး		✓		မ. ၇၉
၁၀.	ဒေါ်ခင်အေး		✓		မ. ၈၀
၁၁.	ဒေါ်ခင်အေး		✓		မ. ၈၁
၁၂.	ဒေါ်ခင်အေး		✓		မ. ၈၂
၁၃.	ဒေါ်ခင်အေး		✓		မ. ၈၃
၁၄.	ဒေါ်ခင်အေး		✓		မ. ၈၄
၁၅.	ဒေါ်ခင်အေး		✓		မ. ၈၅
၁၆.	ဒေါ်ခင်အေး		✓		မ. ၈၆
၁၇.	ဒေါ်ခင်အေး		✓		မ. ၈၇
၁၈.	ဒေါ်ခင်အေး		✓		မ. ၈၈
၁၉.	ဒေါ်ခင်အေး		✓		မ. ၈၉
၂၀.	ဒေါ်ခင်အေး		✓		မ. ၉၀

(၁) အိမ်ထောင်စုဝင်လုပ်မှု အမျိုးအမည် အိမ်ထောင်စု ဝင်လုပ် တွင် တွက်ထည့်ရမည်။

အထည်အဝတ်အင်္ကျီအတွက် အသုံးပြုရန် ရည်ရွယ်ချက်အရ အထူးသဖြင့် အထည်အဝတ်အင်္ကျီအတွက် အသုံးပြုရန် ရည်ရွယ်ချက်အရ အထူးသဖြင့်

အထည်အဝတ်အင်္ကျီအတွက် အသုံးပြုရန် ရည်ရွယ်ချက်အရ အထူးသဖြင့် အထည်အဝတ်အင်္ကျီအတွက် အသုံးပြုရန် ရည်ရွယ်ချက်အရ အထူးသဖြင့်

ရက်စွဲ ၂၀၂၁.၀၅.၀၆	စိမ်းစတင်(၁)စိမ်းစတင်(၂)စိမ်းစတင်(၃)	ပတ်စပို့(၁)ပတ်စပို့(၂)ပတ်စပို့(၃)
ပြည်နယ်/တိုင်းဒေသကြီး တနင်္သာရီတိုင်းဒေသကြီး	မြို့နယ် တနင်္သာရီမြို့နယ်	ကျေးရွာအုပ်စု သကျက်
ကျေးရွာ	တောင်ကြီး၊ ကွင်း ၁၁၆	

စဉ်	အမည်	◦ (M)	အိမ်ထောင် စုတိုင်း လယ်(N/A)	လက်မှတ်
၁၄.	ဒေါ်အုပ္ပာ	✓		အုပ္ပာ
၁၅.	ဒေါ်အုပ္ပာ	✓		အုပ္ပာ
၁၆.	ဒေါ်အုပ္ပာ	✓		အုပ္ပာ
၁၇.	ဒေါ်အုပ္ပာ	✓		အုပ္ပာ
၁၈.	ဒေါ်အုပ္ပာ	✓		အုပ္ပာ
၁၉.	ဒေါ်အုပ္ပာ	✓		အုပ္ပာ
၂၀.	ဒေါ်အုပ္ပာ	✓		အုပ္ပာ
၂၁.	ဒေါ်အုပ္ပာ	✓		အုပ္ပာ
၂၂.	ဒေါ်အုပ္ပာ	✓		အုပ္ပာ
၂၃.	ဒေါ်အုပ္ပာ	✓		အုပ္ပာ
၂၄.	ဒေါ်အုပ္ပာ	✓		အုပ္ပာ
၂၅.	ဒေါ်အုပ္ပာ	✓		အုပ္ပာ
၂၆.	ဒေါ်အုပ္ပာ	✓		အုပ္ပာ

(၁) အိမ်ထောင်စုတိုင်းလယ်စိုက်ခင်း အမျိုးအစား/အမျိုးအမည်၊ အိမ်ထောင်စု တပ်မှတ် တိုင်ကြားပြုစုရန်အတွက် အမှတ်ဖြည့်ပါ။

မည်သည့်အဖွဲ့အစည်းသည်

ရက်စွဲ ၂.၁.၂၀၁၆

စီမံကိန်းထုတ်ပြန်သည့်နေ့(၂)၊ ဇူလိုင်(၂၀)၊ ဇူလိုင်(၂၀)၊ ဇူလိုင်(၂၀)

ပြည်နယ်/တိုင်းဒေသကြီး တနင်္သာရီပြည်နယ်၊ ဇန့်နယ်

ကျေးရွာအုပ်စု သကျကျ

ကျေးရွာ တောင်ဘိုးကျရွာ

အထွေထွေအချက်အလက်များ

စဉ်	အမည်	အမျိုးသမီး (W)	အမျိုးသား (M)	အိမ်ထောင်စုကိုယ်စားလှယ် (V)	ကျေးရွာ	လက်မှတ်
၁	ဒေါ်အေး၊ ဒေါ်ခွေး	✓			ကျေးရွာ	ဒေါ်ခွေး
၂	ဒေါ်အေး၊ ဒေါ်ခွေး	✓			ကျေးရွာ	ဒေါ်ခွေး
၃	ဒေါ်အေး၊ ဒေါ်ခွေး	✓			ကျေးရွာ	ဒေါ်ခွေး
၄	ဒေါ်အေး၊ ဒေါ်ခွေး	✓	✓		ကျေးရွာ	ဒေါ်ခွေး
၅	ဒေါ်အေး၊ ဒေါ်ခွေး	✓			ကျေးရွာ	ဒေါ်ခွေး
၆	ဒေါ်အေး၊ ဒေါ်ခွေး		✓		ကျေးရွာ	ဒေါ်ခွေး
၇	ဒေါ်အေး၊ ဒေါ်ခွေး		✓		ကျေးရွာ	ဒေါ်ခွေး
၈	ဒေါ်အေး၊ ဒေါ်ခွေး	✓			ကျေးရွာ	ဒေါ်ခွေး
၉	ဒေါ်အေး၊ ဒေါ်ခွေး	✓			ကျေးရွာ	ဒေါ်ခွေး
၁၀	ဒေါ်အေး၊ ဒေါ်ခွေး	✓			ကျေးရွာ	ဒေါ်ခွေး
၁၁	ဒေါ်အေး၊ ဒေါ်ခွေး	✓			ကျေးရွာ	ဒေါ်ခွေး
၁၂	ဒေါ်အေး၊ ဒေါ်ခွေး	✓			ကျေးရွာ	ဒေါ်ခွေး
၁၃	ဒေါ်အေး၊ ဒေါ်ခွေး	✓			ကျေးရွာ	ဒေါ်ခွေး
၁၄	ဒေါ်အေး၊ ဒေါ်ခွေး	✓			ကျေးရွာ	ဒေါ်ခွေး
၁၅	ဒေါ်အေး၊ ဒေါ်ခွေး	✓			ကျေးရွာ	ဒေါ်ခွေး
၁၆	ဒေါ်အေး၊ ဒေါ်ခွေး	✓			ကျေးရွာ	ဒေါ်ခွေး
၁၇	ဒေါ်အေး၊ ဒေါ်ခွေး	✓			ကျေးရွာ	ဒေါ်ခွေး
၁၈	ဒေါ်အေး၊ ဒေါ်ခွေး	✓			ကျေးရွာ	ဒေါ်ခွေး
၁၉	ဒေါ်အေး၊ ဒေါ်ခွေး	✓			ကျေးရွာ	ဒေါ်ခွေး
၂၀	ဒေါ်အေး၊ ဒေါ်ခွေး	✓			ကျေးရွာ	ဒေါ်ခွေး

(၁) အိမ်ထောင်စုကိုယ်စားလှယ်အဖြစ် အမျိုးသား/အမျိုးသမီး၊ အိမ်ထောင်စု တစ်စုကို ကိုယ်စားပြုရမည်ဟုဆို အမှတ်ဖြည့်ပါ။

အထွေထွေ အချက်အလက်

ရက်စွဲ ၂၀၂၁.၁၀.၂၆

ပြည်နယ်/တိုင်းဒေသကြီး တနင်္သာရီတိုင်းဒေသကြီး

မြို့နယ် တနင်္သာရီမြို့နယ်

ကျေးရွာအုပ်စု သာဓက

ကျေးရွာစာရင်းကိုင်ကြေး ပေးပို့ရန်

အထွေထွေအချက်အလက်

စဉ်	အမည်	အမျိုးအမည် (N)	အိမ်ထောင်စုကုန်သွယ်ရေး (Y/N)	ကျေးရွာစာရင်းကိုင်ကြေး	လက်မှတ်
၁။	ဒေါ်မိမိ	✓			မိမိ
၂။	ဒေါ်စုစု	✓			စုစု
၃။	ဒေါ်ခင်စု	✓			ခင်စု
၄။	ဒေါ်အေးအေး	✓			အေးအေး
၅။	ဒေါ်အောင်အောင်	✓			အောင်အောင်
၆။	ဒေါ်အောင်အောင်	✓			အောင်အောင်
၇။	ဒေါ်အောင်အောင်	✓			အောင်အောင်
၈။	ဒေါ်အောင်အောင်	✓			အောင်အောင်
၉။	ဒေါ်အောင်အောင်	✓			အောင်အောင်
၁၀။	ဒေါ်အောင်အောင်	✓			အောင်အောင်
၁၁။	ဒေါ်အောင်အောင်	✓			အောင်အောင်
၁၂။	ဒေါ်အောင်အောင်	✓			အောင်အောင်

စုစုပေါင်း

(၁) အိမ်ထောင်စုကုန်သွယ်ရေးမရှိပါ။ အမျိုးအမည်/အမျိုးအမည်၊ အိမ်ထောင်စုကုန်သွယ်ရေး ကိုယ်စားပြုသူသည် အမှတ်ကြိုက် အမှတ်ကြိုက်ပါ။

စာတမ်းအမျိုးအစား

ရက်စွဲ 1. 1. 2016

စီမံကိန်းအမျိုးအစား (၂) (၃) (၄) (၅) (၆) (၇) (၈) (၉) (၁၀) (၁၁) (၁၂) (၁၃) (၁၄) (၁၅) (၁၆) (၁၇) (၁၈) (၁၉) (၂၀)

ပြည်နယ်/တိုင်းဒေသကြီး ပြည်နယ် - တနင်္သာရီ

ကဏ္ဍအုပ်စု/အကျဉ်း ကဏ္ဍအုပ်စု - အကျဉ်း

အစဉ်အစားအစဉ်အစား

စဉ်	အမည်	✓	✗	အိမ်ထောင်စုစာရင်းအရင်းအမြစ် (၂)	လက်မှတ်
၁	မိမိ	✓		ကျင့် ၁	မိမိ
	မိမိ	✓		ကျင့် ၂	မိမိ
	မိမိ		✓	ကျင့် ၃	မိမိ
	မိမိ	✓		ကျင့် ၄	မိမိ
	မိမိ		✓	ကျင့် ၅	မိမိ
	မိမိ	✓		ကျင့် ၆	မိမိ
	မိမိ		✓	ကျင့် ၇	မိမိ
	မိမိ	✓		ကျင့် ၈	မိမိ
	မိမိ		✓	ကျင့် ၉	မိမိ
	မိမိ	✓		ကျင့် ၁၀	မိမိ
	မိမိ		✓	ကျင့် ၁၁	မိမိ
	မိမိ	✓		ကျင့် ၁၂	မိမိ
	မိမိ		✓	ကျင့် ၁၃	မိမိ
	မိမိ	✓		ကျင့် ၁၄	မိမိ
	မိမိ		✓	ကျင့် ၁၅	မိမိ
	မိမိ	✓		ကျင့် ၁၆	မိမိ
	မိမိ		✓	ကျင့် ၁၇	မိမိ
	မိမိ	✓		ကျင့် ၁၈	မိမိ
	မိမိ		✓	ကျင့် ၁၉	မိမိ
	မိမိ	✓		ကျင့် ၂၀	မိမိ

(၁) အိမ်ထောင်စုစာရင်းအရင်းအမြစ် (၂) အမျိုးအစား/အမျိုးအစား၊ အိမ်ထောင်စု စာရင်းကို တိုင်းစာကြည့်တန်းမှ အမှတ်ပြုပါ။

လက်ငြိမ် နိုင်ငံခြား အလုပ်သမားများအတွက် အသုံးပြုရန် ရှေ့ဆောင်ရွက်ရန်အတွက် နေရာထိုင် စစ်ဆေးပုံ (၁) နိုင်ငံခြားနိုင်ငံခြားသား အလုပ်သမားစာရင်း

အလုပ်သမားအမျိုးအမည်
 ဝန်ထမ်း ၂ - ၅ - ၆
 ငြိမ်ငြိမ်/ ဝန်ထမ်း/ ဝန်ထမ်း/ ဝန်ထမ်း

နိုင်ငံခြား(ပ) ဝန်ထမ်း(ပ) ဝန်ထမ်း(ပ)
 ဝန်ထမ်း - ဝန်ထမ်း/ ဝန်ထမ်း/ ဝန်ထမ်း

အလုပ်သမားအမျိုးအမည် ဝန်ထမ်း/ ဝန်ထမ်း/ ဝန်ထမ်း

စ.ရ.	အမည်	မိခင်အမည်	အိမ်ထောင်စုတိုက်ကားကုန်(✓)	လက်မှတ်	လက်မှတ်
	ဒေါ်ခင်ခင်		✓	မ	မ
	ဒေါ်ခင်ခင်		✓	မ	မ
	ဒေါ်ခင်ခင်		✓	မ	မ
	ဒေါ်ခင်ခင်		✓	မ	မ
	ဒေါ်ခင်ခင်		✓	မ	မ
	ဒေါ်ခင်ခင်		✓	မ	မ
	ဒေါ်ခင်ခင်		✓	မ	မ
	ဒေါ်ခင်ခင်		✓	မ	မ
	ဒေါ်ခင်ခင်		✓	မ	မ
	ဒေါ်ခင်ခင်		✓	မ	မ
	ဒေါ်ခင်ခင်		✓	မ	မ
	ဒေါ်ခင်ခင်		✓	မ	မ
	ဒေါ်ခင်ခင်		✓	မ	မ
	ဒေါ်ခင်ခင်		✓	မ	မ
	ဒေါ်ခင်ခင်		✓	မ	မ
	ဒေါ်ခင်ခင်		✓	မ	မ
	ဒေါ်ခင်ခင်		✓	မ	မ
	ဒေါ်ခင်ခင်		✓	မ	မ

(*) အိမ်ထောင်စုတိုက်ကားကုန်(✓) အမျိုးအမည်/အမျိုးအမည် အိမ်ထောင်စု တစ်ခုကို ကိုယ်စားပြုသည်ဟုဆို အမှတ်ပြုပါ။

ကလေး၏ နံပါတ်၊ အရွယ်အစားတို့တွင် အမှတ်ပြုပြီး ကုသရည်မှန်စေရန် အားပေးလိုက်သော စစ်ဆေးရေး ပုံစံ ၊ နိဂုံးချုပ်ဆုံးဖြတ်ချက်ပေးပါ အရွယ်အစားအရောက် ညွှန်ကြားရေးဌာန

ရက်စွဲ 2-7-2016 နိဂုံးချုပ်ဆုံးဖြတ်ချက်ပေးရန် (၁) ဇွတ်ကပ် (၂) ဇွတ်ကပ် (၃) ဇွတ်ကပ် (၄)

ပြည်နယ်/တိုင်းဒေသကြီး - တနင်္သာရီ ပြို့နယ် - ဘုရားတန်း - အနောက်ပိုင်း - ရွာ - ဆားတူး - ဘောင်ကြီး - ကွင်း - ၁၀

အရွယ်အစားစစ်ဆေးရန် နံပါတ် (၁) - (၅) - (၆) - (၇) - (၈) - (၉) - (၁၀) - (၁၁) - (၁၂) - (၁၃) - (၁၄) - (၁၅)

စဉ်	အမည်	စစ်ဆေးရန် (✓)	စစ်ဆေးရန် ရက်စွဲ (၇/၂၀၁၆)	ထက်ဖက်
1	ဒေါ်အိမ်	✓	၄/၇	၁၀/၂၀
2	ဒေါ်အိမ်	✓	၈/၇	၇/၁၀
3	ဒေါ်အိမ်	✓	"	၇/၁၀
4	ဒေါ်အိမ်	✓	"	၇/၁၀
5	ဒေါ်အိမ်	✓	"	၇/၁၀
6	ဒေါ်အိမ်	✓	၄/၇	၇/၁၀
7	ဒေါ်အိမ်	✓	၄/၇	၇/၁၀
8	ဒေါ်အိမ်	✓	၈/၇	၇/၁၀
9	ဒေါ်အိမ်	✓	"	၇/၁၀
10	ဒေါ်အိမ်	✓	"	၇/၁၀
11	ဒေါ်အိမ်	✓	၄/၇	၇/၁၀
12	ဒေါ်အိမ်	✓	"	၇/၁၀
13	ဒေါ်အိမ်	✓	"	၇/၁၀
14	ဒေါ်အိမ်	✓	"	၇/၁၀

(၁) စစ်ဆေးရန်ရက်စွဲများကို အမှတ်ပြုဆောင်ရွက်ရန် စစ်ဆေးရေး တစ်ရက် တိုင်းပြုလုပ်ရန် အမှတ်ပြုပါ။

လယ်ဥယျာဉ် စီမံကိန်း အစဉ်ဆောင်ရွက်ရန်အတွက် အချိန်ဇယား ဖြည့်စွက်ရန်အတွက် အောက်ဖော်ပြပါ အချက်အလက်များကို ဖြည့်စွက်ရန်

ရက်စွဲ 2.7.2016

မြို့နယ်/တိုင်းဒေသကြီး-အနယ်၊ ဧရိယာ-အနယ်၊ အကျယ်အဝန်း၊ စတုရန်းပေ/မီတာ၊ စတုရန်းပေ/မီတာ

စီ	အမည်	စီ (M)	ဆိပ်ကောင်း စုတ်ယူထား လှည့် (V/M)	အခြား	ကပ်နံပါတ်
1.	ဒေါ်ခင်စိန်	✓		မဟုတ်	10/20
2.	ဒေါ်ခင်စိန်	✓		မဟုတ်	10/20
3.	ဒေါ်ခင်စိန်	✓		မဟုတ်	10/20
4.	ဒေါ်ခင်စိန်	✓		မဟုတ်	10/20
5.	ဒေါ်ခင်စိန်	✓		မဟုတ်	10/20
6.	ဒေါ်ခင်စိန်	✓		မဟုတ်	10/20
7.	ဒေါ်ခင်စိန်	✓		မဟုတ်	10/20
8.	ဒေါ်ခင်စိန်	✓		မဟုတ်	10/20
9.	ဒေါ်ခင်စိန်	✓		မဟုတ်	10/20
10.	ဒေါ်ခင်စိန်	✓		မဟုတ်	10/20
11.	ဒေါ်ခင်စိန်	✓		မဟုတ်	10/20
12.	ဒေါ်ခင်စိန်	✓		မဟုတ်	10/20
13.	ဒေါ်ခင်စိန်	✓		မဟုတ်	10/20
14.	ဒေါ်ခင်စိန်	✓		မဟုတ်	10/20
15.	ဒေါ်ခင်စိန်	✓		မဟုတ်	10/20

(၁) ဆိပ်ကောင်း စုတ်ယူထားလှည့် (V/M) ဆိပ်ကောင်း စုတ်ယူထားလှည့် (V/M) ဆိပ်ကောင်း စုတ်ယူထားလှည့် (V/M) ဆိပ်ကောင်း စုတ်ယူထားလှည့် (V/M)

(စံ - ၈-၅ - အည်အထောက်အပံ့ချက် (FORM PC 12))

လက်ငြိမ်း စီမံကိန်း အည်အထောက်အပံ့ရန်အတွက် အချက်အလက် ဂုဏ်သတ္တိစစ်ဆေးမှု စာရွက်စာတမ်း တင်သွင်းရန် စီမံကိန်းစဉ်ဆက်တိုက် အည်အထောက်အပံ့ ညွှန်ကြားရေးဌာနမှ ပြုစုရမည့်

စက်မှု : ၂ ၂၀၂၆

ပြည်နယ်/တိုင်းဒေသကြီး - တနင်္သာရီ

ပြည်နယ် - တနင်္သာရီ

စက်မှုဌာန

စက်မှုဌာန - တောင်ဘက် ဌာန

စဉ်	အမည်	✓	အိမ်ထောင် စုစည်းထား ရှိ/မရှိ	ဂ	လက်မှတ်
၁၄.	ဒေါ်ခင်အိမ်	✓		က	အိမ်ထောင်စု
၁၅.	ဒေါ်ခင်အိမ်	✓		က	အိမ်ထောင်စု
၁၆.	ဒေါ်ခင်အိမ်	✓		က	အိမ်ထောင်စု
၁၇.	ဒေါ်ခင်အိမ်	✓		က	အိမ်ထောင်စု
၁၈.	ဒေါ်ခင်အိမ်	✓		က	အိမ်ထောင်စု
၁၉.	ဒေါ်ခင်အိမ်	✓		က	အိမ်ထောင်စု
၂၀.	ဒေါ်ခင်အိမ်	✓		က	အိမ်ထောင်စု
၂၁.	ဒေါ်ခင်အိမ်	✓		က	အိမ်ထောင်စု
၂၂.	ဒေါ်ခင်အိမ်	✓		က	အိမ်ထောင်စု
၂၃.	ဒေါ်ခင်အိမ်	✓		က	အိမ်ထောင်စု
၂၄.	ဒေါ်ခင်အိမ်	✓		က	အိမ်ထောင်စု
၂၅.	ဒေါ်ခင်အိမ်	✓		က	အိမ်ထောင်စု
၂၆.	ဒေါ်ခင်အိမ်	✓		က	အိမ်ထောင်စု

(၁) အိမ်ထောင်စုစည်းရန်မရှိမီ အမျိုးသား/အမျိုးသမီး အိမ်ထောင်စု တစ်ခုကို တိုင်ကြားပြုလုပ်ရန်အတွက် အမှတ်ကြမ်းမပါ

တောင်ဘိန်းကွင်းသစ်ကျေးရွာ၊ သကျက်အုပ်စု၊ တနင်္သာရီမြို့နယ်

အစည်းအဝေးမှတ်တမ်း

- အချိန် -မနက်(၉)နာရီ
- နေရာ -ဒေါ်နှင်းသဏဦး (အိမ်)
- ဦးဆောင်သူ -ဒေါ်နှင်းသဏဦး
- ဆွေးနွေးသည့် ခေါင်းစဉ်များ
 - ရာသီခွင်ပြအချိန်ဇယား
 - ပင်ကူအိမ်
 - ချိတ်ဆက်မှုပြဇယား
 - အသုံးပြုသူ/ထိန်းချုပ်ဆုံးဖြတ်သူ
 - ပြဿနာသစ်ပင်း

စသောခေါင်းစဉ်များကို ကျေးရွာလူထုများနှင့်အတူ ပြုလုပ်ခဲ့ပါသည်။ ကွင်းသစ်မှပြန်ပြောင်းလိုက်သော လုပ်ငန်းသည် PC-3 တွင် မပါသောလုပ်ငန်းဖြစ်နေသောကြောင့် PRAများကို ပြန်လည်ပြင်ဆင်ရခြင်းဖြစ်ပါသည်။

ကဏ္ဍအလိုက်ဦးစားပေးလုပ်ငန်း

စဉ်	လုပ်ငန်းအမည်
၁။	ကျောင်း တံခါးရွက်တပ်ခြင်းနှင့် အချောကိုင်ခြင်း
၂။	ကျောင်းရုံးခန်း
၃။	စာကြည့်တိုက်
၄။	ဆေးခန်း
၅။	အဝီစိတွင်း
၆။	လျှပ်စစ်မီး

ကော်မတီလှုပ်ရှားမှုဓာတ်ပုံများ



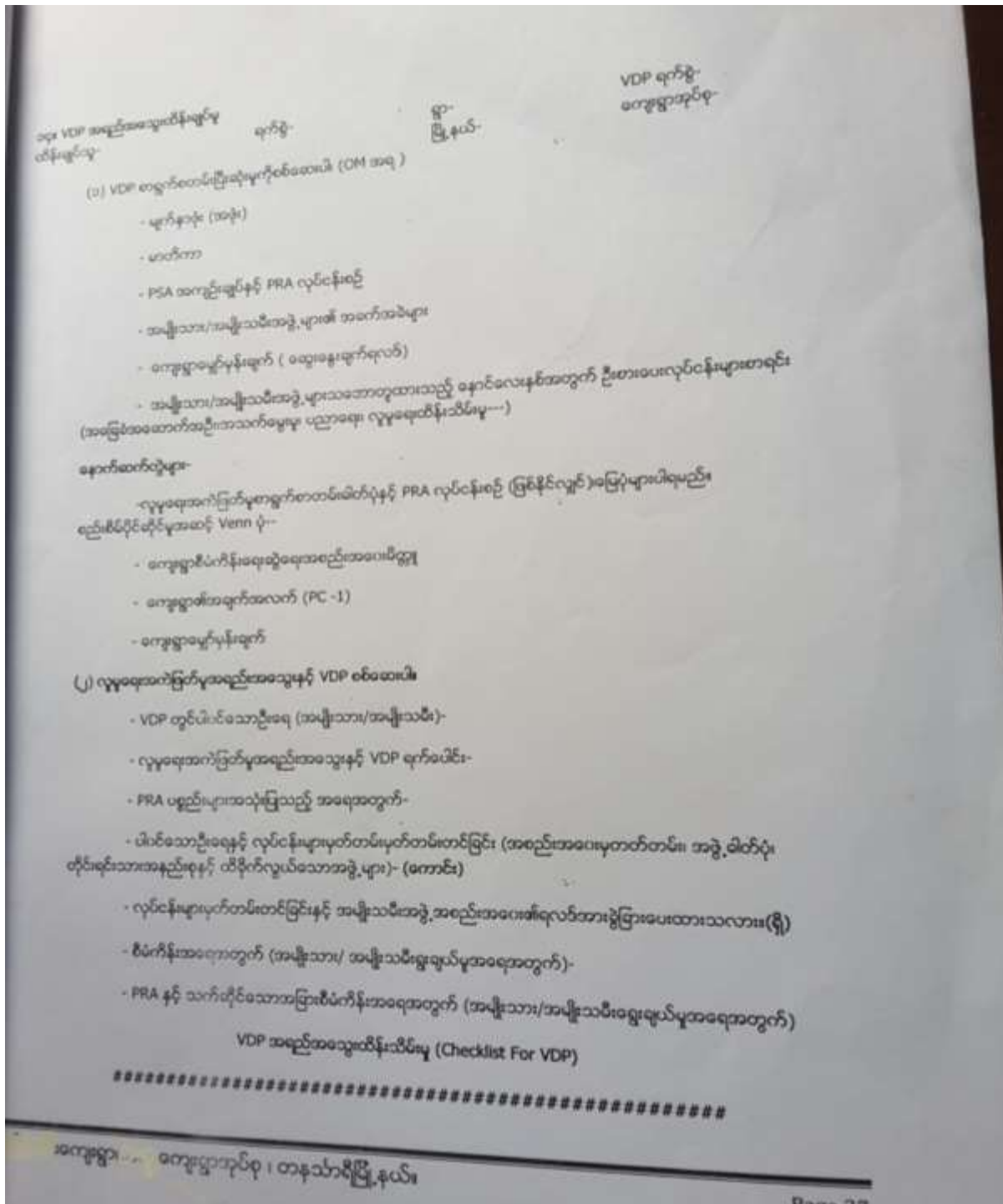

XX

