

ပြည်ထောင်စု သမ္မတမြန်မာနိုင်ငံတော် အစိုးရ
စိုက်ပျိုးရေး၊ မွေးမြူရေးနှင့် ဆည်မြောင်းဝန်ကြီးဌာန
ကျေးလက်ဒေသဖွံ့ဖြိုးတိုးတက်ရေး ဦးစီးဌာန
တနင်္သာရီမြို့နယ်



လူထုဗဟိုပြု စီမံကိန်း

National Community Driven Development Project
(NCDDP)



ကျေးရွာဖွံ့ဖြိုးရေး အစီအစဉ်
Village Development Plan (VDP)
လှိုင်ကျေးရွာ၊ သကျက်အုပ်စု

၂၀၁၆ ခုနှစ်

တနင်္သာရီမြို့

မာတိက

၁။	မြို့နယ်မြေပုံ	၃
၂။	ကျေးရွာအုပ်စုမြေပုံ (တည်နေရာ)	၄
၃။	အုပ်စုတွင်ပါဝင်သောကျေးရွာများစာရင်း	၅
၄။	ကျေးရွာအခြေခံအချက်အလက်များ	၆
၅။	လူထုပူးပေါင်းပါဝင်သော လူမှုဆန်းစစ်ခြင်းနှင့် အကဲဖြတ်ခြင်းလုပ်ငန်းစဉ် (PSA/PRA) အကျဉ်းချုပ်ဇယား	၇
၆။	ကျေးရွာဖွံ့ဖြိုးရေးအစီအစဉ်အတွက်အသုံးပြုခဲ့သော PRA tools များနှင့် တစ်ခုချင်းစီ အတွက် သုံးသပ်ချက်များ	၉
၇။	ကော်မတီဝင်များစာရင်း	၁၆
၈။	ကျေးရွာအချက်အလက်(ပုံစံ-၁)	၁၇
၉။	စီမံကိန်းစက်ဝန်းအချိန်ဇယား(ပုံစံ-၂)	၁၉
၁၀။	ကျေးရွာဖွံ့ဖြိုးရေးဦးစားပေးအစီအစဉ်(ပုံစံ-၃)	၂၁
၁၁။	ကျေးရွာအုပ်စုစီမံကိန်းလုပ်ငန်းခွဲရွေးချယ်ခြင်း(ပုံစံ-၄)	၂၄
၁၂။	အစည်းအဝေးတက်ရောက်သူများ (ပုံစံ-၁၂)	၂၆
၁၃။	အစည်းအဝေးမှတ်တမ်း	၃၀
၁၄။	ကဏ္ဍအလိုက် ဦးစားပေးလုပ်ငန်းများ အကျဉ်းချုပ်	၃၁
၁၅။	ကော်မတီဝင်များ လှုပ်ရှားမှု	၃၂
၁၆။	VDP အရည်အသွေးထိန်းချုပ်မှု	၃၃

၁။ တနင်္သာရီမြို့နယ်ပြ မြေပုံ

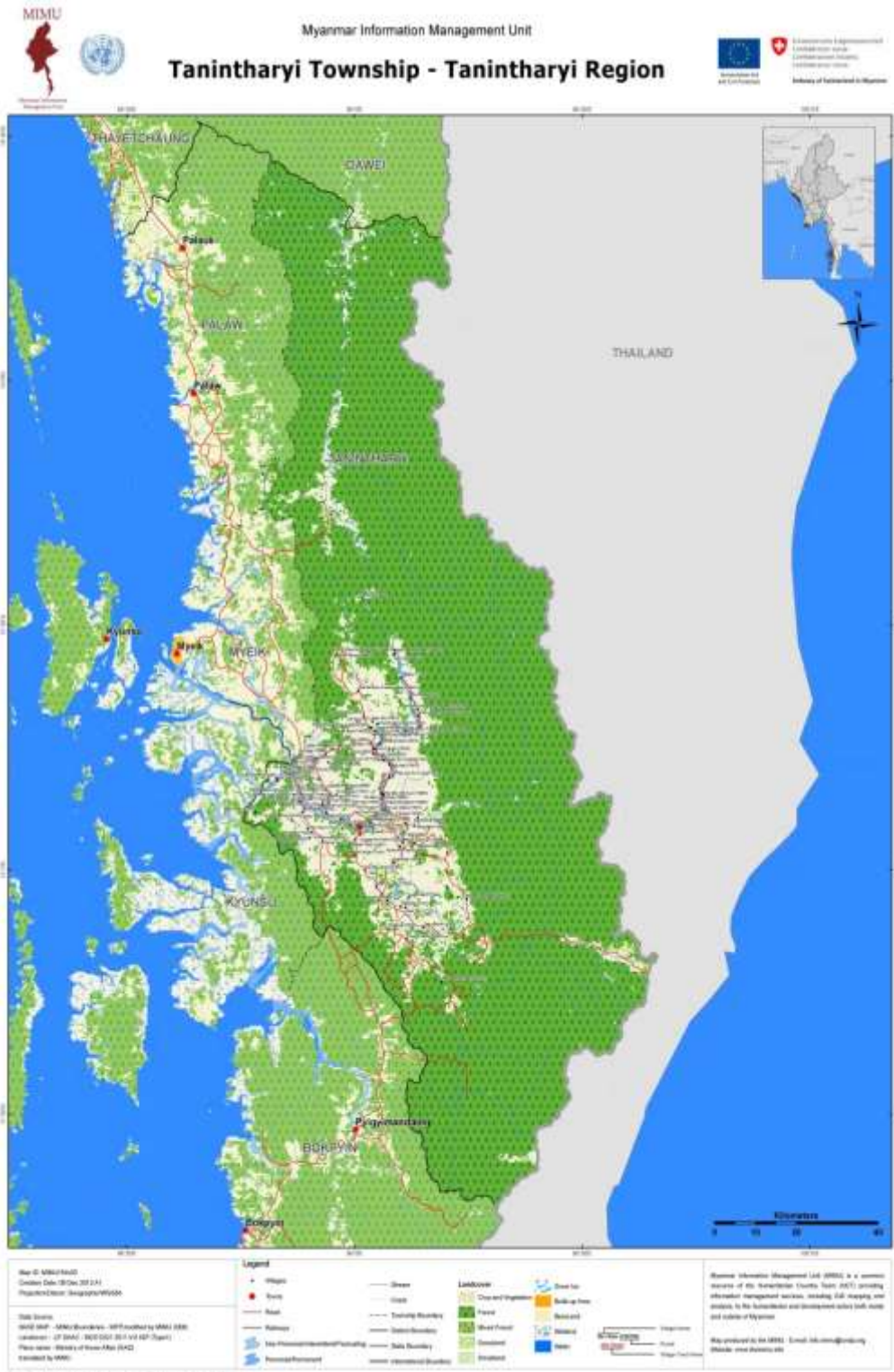

၂။ သကျက်ကျေးရွာ အုပ်စုပြ မြေပုံ

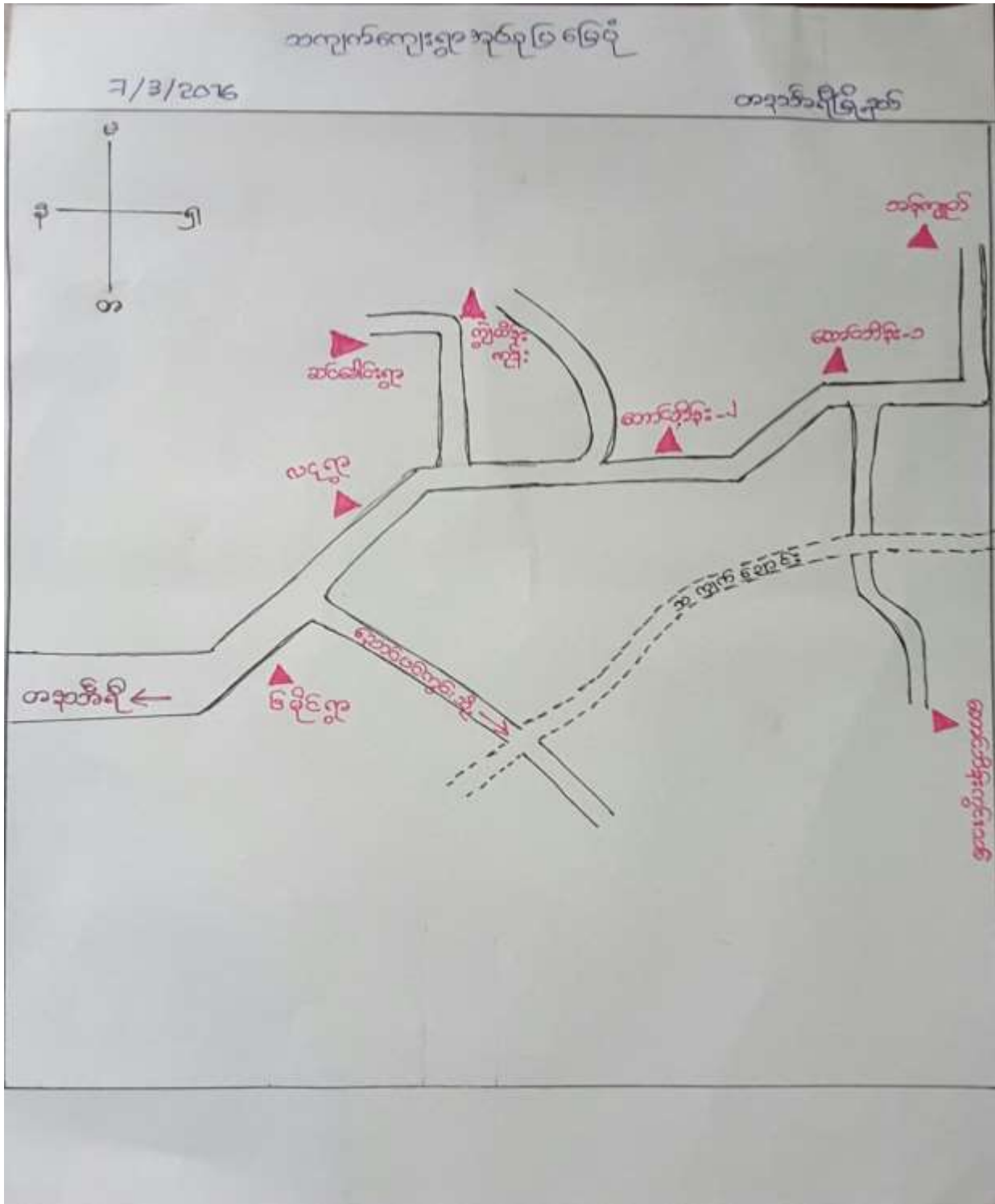

သကျက်တိုက်တွင် တွင်ပါ ဝင်သော လေးခုများ

စဉ်	ကျေးရွာအမည်များ
၁-	တောင်ကိုး (၁)
၂-	တောင်ကိုး (၂)
၃-	တောင်ပိုင်
၄-	တောင်ခါး
၅-	ကျောက်ပင်
၆-	ကျွန်းဘင်
၇-	တောင်
၈-	ကျွန်းတိုက်ကျို

လှကေး-ရွာ အဖွဲ့ အချက် ရက်များ

လှကေး-ရွာသည် တနင်္သာရီ ဇွဲနယ်၊ သကျက်ကျေးရွာချုပ်ရပ်တွင် ပါဝင်
သော ရွာလေးထပ်ရွာအဖွဲ့ပါဝင်သည်။ တနင်္သာရီ ဗုဒ္ဓဘေဒါကန်၊ ဣန္ဒာ ဣန္ဒာ
ဇီ၊ ဆိုင်ကယ်နှင့် စာပေအဖွဲ့အစည်းများ ရောက်ရှိပါသည်။ အထူးတော်၊ လမ်း၊ ဆွယ်
ရောက်ပိတ်ရက်၊ ဓမ္မအဖွဲ့အစည်း၊ မိုးဆိုင်ရွက်ပေါက်များ၊ သောလမ်းကမ်း၊ ကဏ္ဍီ
ဆိုရာအဖွဲ့သည် - ဝါရီလမ်းသည် နှစ်စဉ် နွေရာသီအတွင်း ဖြစ်သည်။

ဆိုသော်လည်း ၎င်းတို့၏ စာပေအဖွဲ့အစည်းတွင် မိန်းမလေး၊ ချိုလှပေလှ ပသော
ဥယျာဉ်၊ ကွင်းခြံတွေက သာယာပျက်စွာ ရှိသည်။ ကျေးရွာတွင် မိန်းမတွေ
၁၅၂ မိန်းမရှိပြီး ဝတ်စားအင်္ကျီများ၊ သာယာဝိပြုမှုများ ရှိပြီး ရွာ
၃၀၀ ကျော်ရှိသည်။ အဓိက မိန်းမများ ရှိပြီး ၎င်းတို့၏ ဥယျာဉ်ခြံကို
သာ ပြန်ပျိုးစေသည်။

ရွာထုထုသည် ၁၀၀ ကျော်ရှိပြီး သား၊ ခမီး၊ ခမီး၊ ရွာအဖွဲ့အစည်းများ
ကျေးရွာအတွင်း၌ လက်ထောက် သောများ ရှိသည်။

ရွာအဖွဲ့အစည်းက ကျေးရွာတွင် အဓိက စာပေအဖွဲ့အစည်း - ပညာရေးကို
တောတောင်ကျောင်း၊ မြေပျော်ကျောင်း၊ ကလေးနှင့် မိဘများ ပတ်ဝန်း
ခြံသည်။ ရွာအဖွဲ့အစည်း၊ လှကေး-ရွာတွင် သွားရောက်သင်ကြားရသည်။

မြို့နယ်အဖွဲ့အစည်း တစ်ခုခုအဖွဲ့အစည်း - ရှေးလူကြွင်းများ ပြုစုထားရသည်။

၈၄

အို	အကြောင်းအရာ	ရက်စွဲ	အိတ်ချိတ်ချိတ်	တက်ရောက်သူ			အခြားအချက်အလက်
				ကျား	မ	စုစုပေါင်း	
၁.	အရင်းနှီးငွေအားကစား ဆန်းစစ်ခြင်း (Wealth Ranking)	၁. ၈. ၂၀၁၆	အိတ်ချိတ်ချိတ် အိတ်ချိတ်ချိတ် အိတ်ချိတ်ချိတ်	၁၈	၁၂	၃၀	ကျေးဇူးတင်အားပေးပြီး ချီးမြှင့်ရန် အားပေး အားပေးရန် အားပေးရန် အားပေးရန် အားပေးရန် အားပေးရန် အားပေးရန် အားပေးရန် အားပေးရန် အားပေးရန် အားပေးရန် အားပေးရန် အားပေးရန်
၂.	ရာသီဥတုကမ္ဘာဗုံ (Seasonal Calendar)	၁၄. ၈. ၂၀၁၆	ကျေးဇူးတင်အားပေး အိတ်ချိတ်ချိတ်	၇	၂၅	၃၂	ကျေးဇူးတင်အားပေးပြီး အားပေးရန် အားပေးရန် အားပေးရန် အားပေးရန် အားပေးရန် အားပေးရန် အားပေးရန် အားပေးရန် အားပေးရန် အားပေးရန် အားပေးရန် အားပေးရန်

၈၅

၃.	ကျေးဇူးတင်အားပေး ဆန်းစစ်ခြင်း (Social Map & Resource Map)	၈. ၈. ၂၀၁၆	ကျေးဇူးတင်အားပေး အိတ်ချိတ်ချိတ်	၁၈	၁၂	၃၀	ကျေးဇူးတင်အားပေးပြီး အားပေးရန် အားပေးရန် အားပေးရန် အားပေးရန် အားပေးရန် အားပေးရန် အားပေးရန် အားပေးရန်
၄.	ပြဿနာပင် (Problem Tree)	၁၄. ၈. ၂၀၁၆	ကျေးဇူးတင်အားပေး အိတ်ချိတ်ချိတ်	၇	၂၅	၃၂	ကျေးဇူးတင်အားပေးပြီး အားပေးရန် အားပေးရန် အားပေးရန် အားပေးရန် အားပေးရန် အားပေးရန် အားပေးရန် အားပေးရန်
၅.	ပရိတ်ချိတ်ချိတ် (Spider Web)	၁၄. ၈. ၂၀၁၆	ကျေးဇူးတင်အားပေး အိတ်ချိတ်ချိတ်	၇	၂၅	၃၂	ကျေးဇူးတင်အားပေးပြီး အားပေးရန် အားပေးရန် အားပေးရန် အားပေးရန် အားပေးရန် အားပေးရန် အားပေးရန် အားပေးရန်

၀၄

၁.	ကွဲ.ကွဲ.ချိတ်ကွဲ. (Clear Diagram)	14.8.2016	ကျေးဇူးလျှောက် ကော်မတီများ	၄	၂၄	၁၁ ကျေးဇူးလျှောက်နှင့် ကွဲ. ကျေးဇူး ကွဲ.ကွဲ.ချိတ်ကွဲ.၊ ဝိသေသ ကွဲ.ကွဲ.များဖြင့် ချိတ်ကွဲ. ချိတ်ကွဲ. ချိတ်ကွဲ.ချိတ်ကွဲ.လျှောက် ချိတ်ကွဲ.ချိတ်ကွဲ. ချိတ်ကွဲ.ချိတ်ကွဲ.ချိတ်ကွဲ.ချိတ်ကွဲ.
၇.	ကျေးဇူးလျှောက် ချိတ်ကွဲ.ချိတ်ကွဲ. (Metric Ranking)	14.8.2016	ကျေးဇူးလျှောက် ချိတ်ကွဲ.ချိတ်ကွဲ.	၄	၂၄	၁၁ ကျေးဇူးလျှောက် ကျိတ်ကွဲ.ချိတ်ကွဲ. ချိတ်ကွဲ.ချိတ်ကွဲ. ချိတ်ကွဲ.ချိတ်ကွဲ. ချိတ်ကွဲ.ချိတ်ကွဲ.ချိတ်ကွဲ.ချိတ်ကွဲ. ချိတ်ကွဲ.ချိတ်ကွဲ.ချိတ်ကွဲ.ချိတ်ကွဲ.

၆.၂။ ရာသီခွင်ပြက္ခဒိန်



ရာသီခွင်ပြက္ခဒိန်အကြောင်းကို ဆွေးနွေးသုံးသပ်ရာတွင် အောက်ပါတို့ကို တွေ့ရှိခဲ့ပါသည်။

ဧပြီလမှ အောက်တိုဘာလတွင် ဥယျာဉ်ချိန်လုပ်ပြီး ၊ ဇန်နဝါရီလမှမတ်လ၊ နိုဝင်ဘာလမှ ဒီဇင်ဘာလထိ ကွမ်းသီးရူးပြီး၊ မေလမှ စက်တင်ဘာလထိ လယ်လုပ်ပြီး၊ အောက်တိုဘာမှ ဒီဇင်ဘာလထိ စပါးရိတ်ပြီး၊ ဇန်နဝါရီမှ ဧပြီ၊ အောက်တိုဘာမှဒီဇင်ဘာထိ ကိုင်းစိုက်ပြီး၊ ဖေဖော်ဝါရီမှ ဧပြီထိ သီဟိုဠ်ရူးချိန်ဖြစ်သည်။ ဝင်ငွေအများဆုံးလမှာ ဖေဖော်ဝါရီလနှင့်မတ်လဖြစ်ပြီး၊ ဝင်ငွေအနည်းဆုံးလမှာ ဇူလိုင်မှအောက်တိုဘာထိဖြစ်သည်။

၆.၃။ကျေးရွာ လူမှုရေးပြ သံယာဇာတပြ မြေပုံ

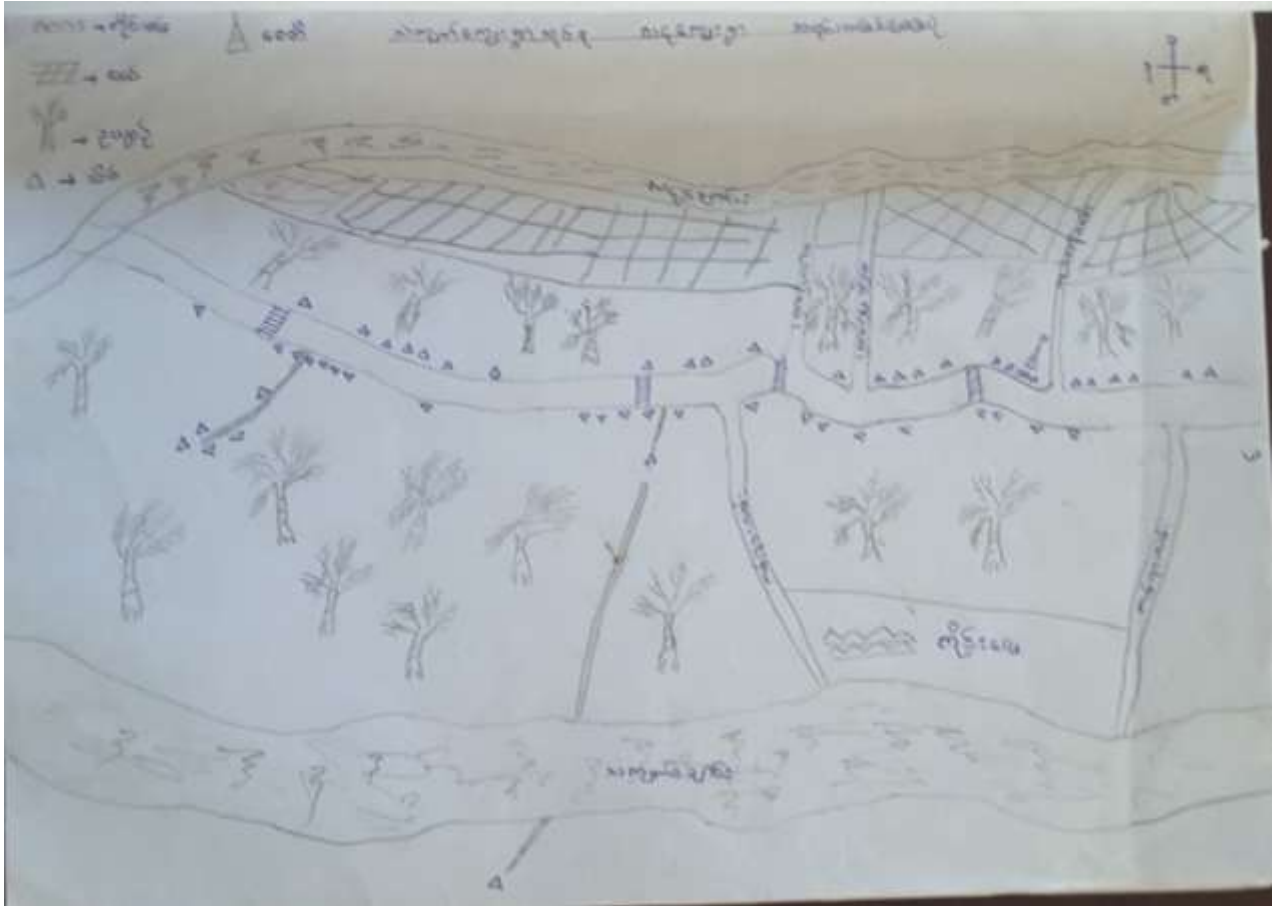

၆.၄။ ပြဿနာသစ်ပင်

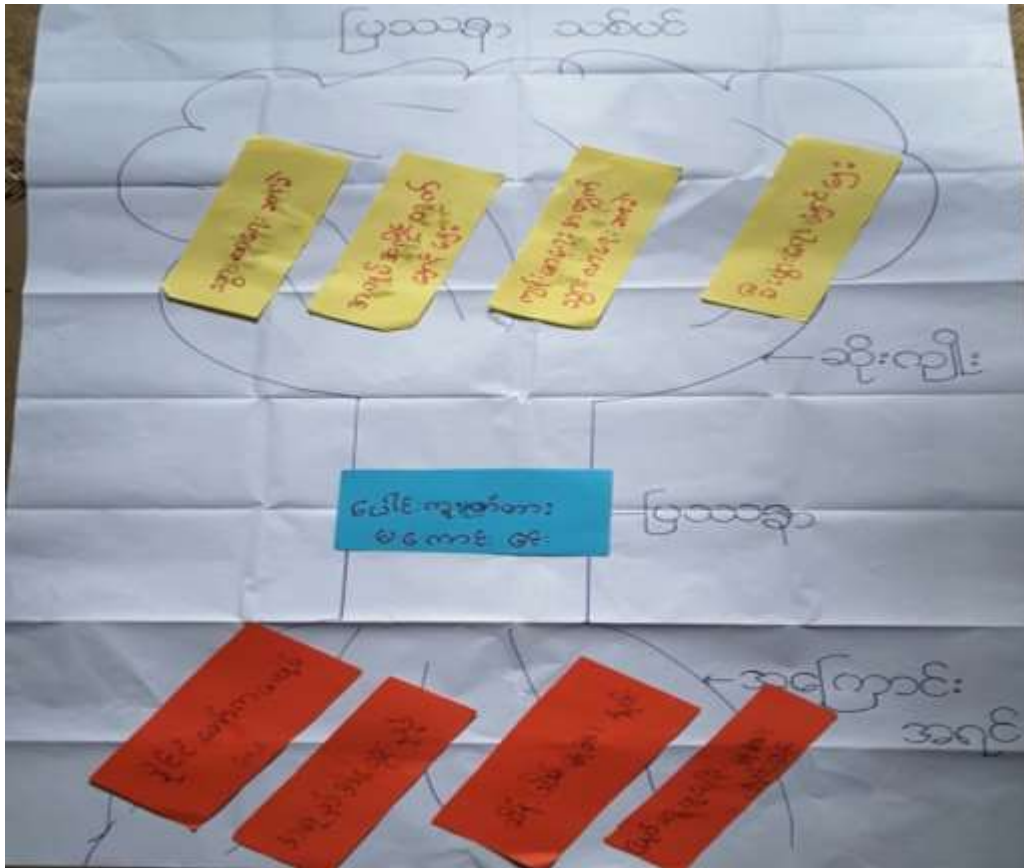

ပြဿနာသစ်ပင် သုံးသပ်ခြင်း

ပြဿနာသစ်ပင် ကိုဆွေး နွေးသုံးသပ်ရာတွင် အဓိကအခက်အခဲမှာ ပေါင်းကူးမကောင်းခြင်းကြောင့် သွားလာရေးခက်ခဲခြင်း၊ အလုပ်အကိုင်တွက် အဆင်မပြေခြင်းတို့ဖြစ်ပါသည်။

၆.၅။ ပင့်ကူအိမ်ပြ မြေပုံ

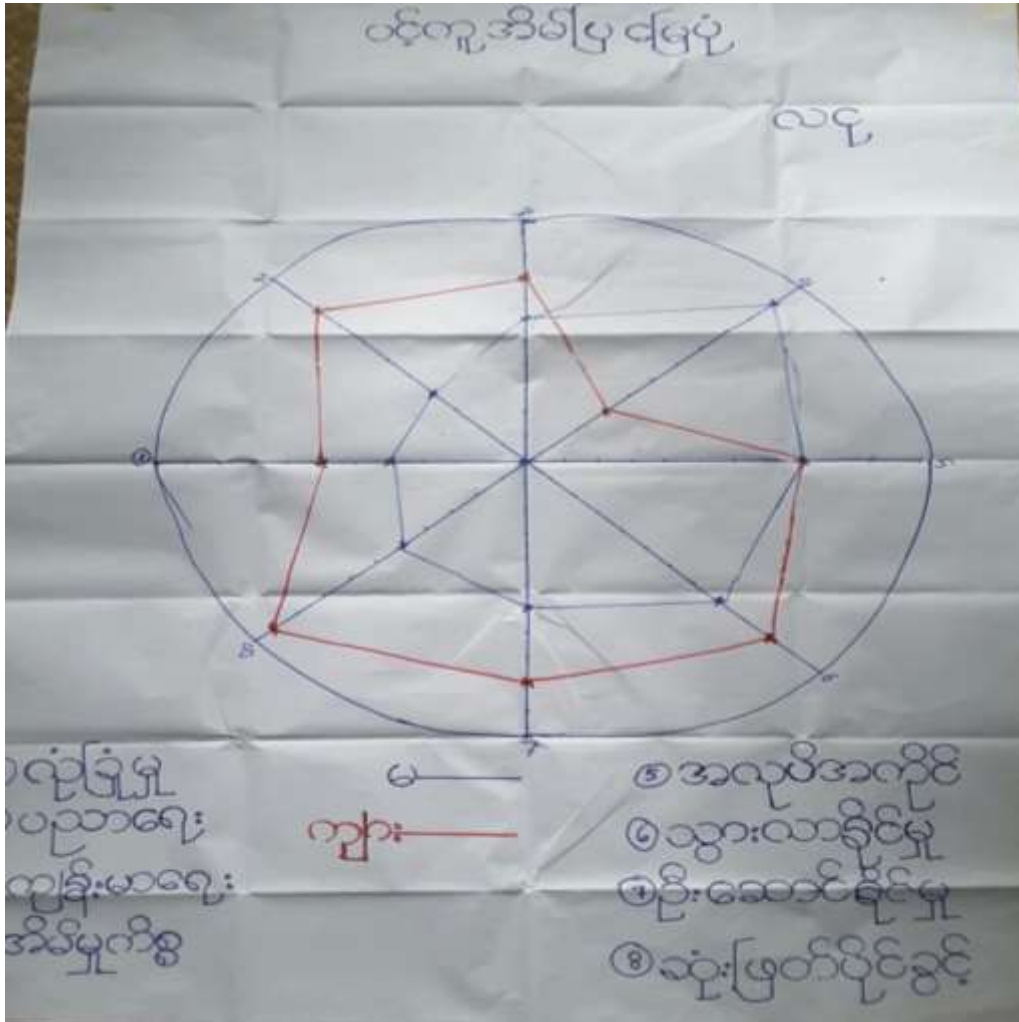

ပင့်ကူအိမ်ကို ဆွေးနွေးသုံးသပ်ရာတွင် ယောကျားလေးနှင့်မိန်းကလေး ရသော အခွင့်ရေးများမှာ အတော်များများ တူညီနေသော်လည်း အိမ်မှုကိစ္စတွင် မိန်းကလေးများသာနေပါသည်။

၆.၆။ Venn ချိတ်ဆက်မှုပြ မြေပုံ

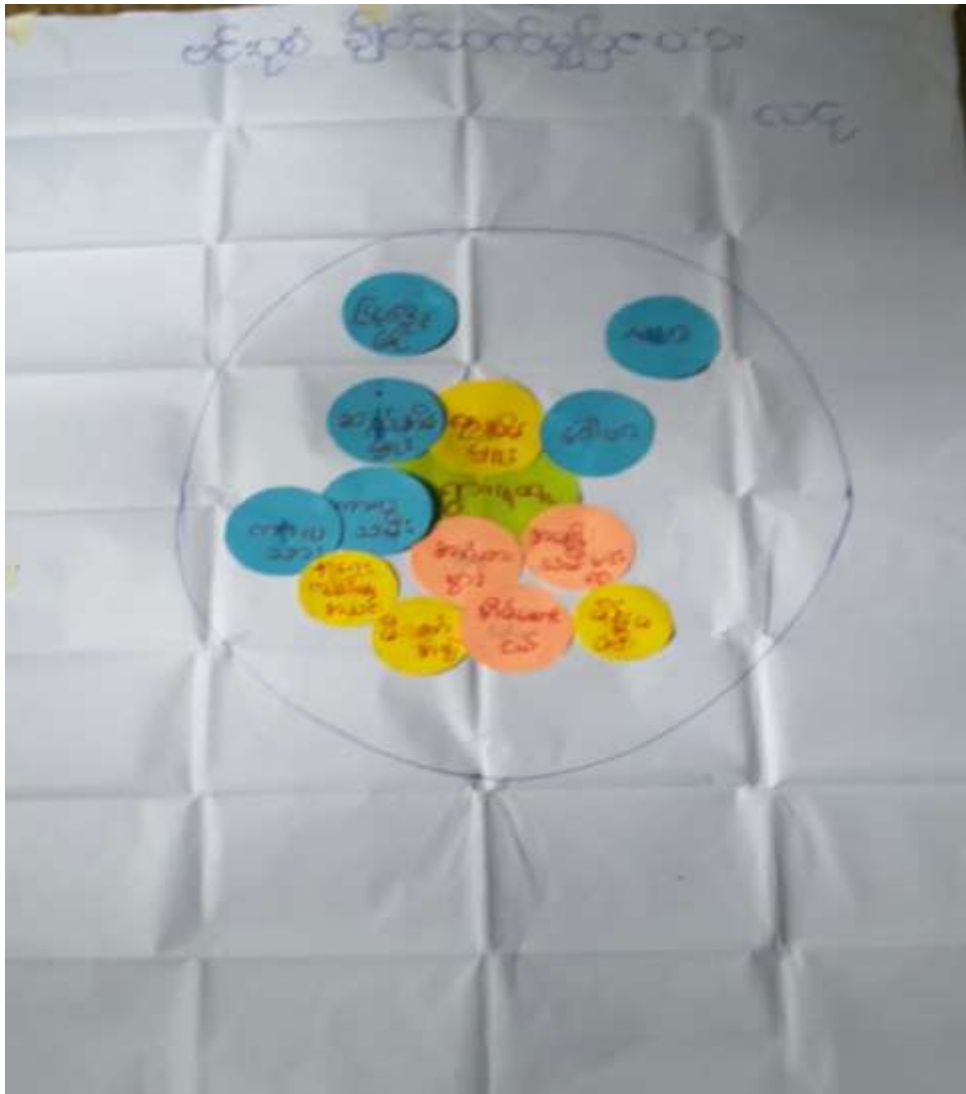

ချိတ်ဆက်မှုပြဇယားကို ဆွေးနွေးသုံးသပ်ရာတွင် ရွာလူထုများသည် ရာအိမ်မှူး၊ ဆယ်အိမ်မှူး၊ ဂေါပဂ၊ ကာလသား၊ ကာလသမီး၊ နာရေးကူညီမှုအသင်း၊ မီးသတ်အဖွဲ့၊ အရံသားဖွား၊ အိမ်ထောင်ငယ်၊ အမျိုးသမီးရေးရာ၊ မိန်းမကြီး၊ ပြည်ခိုင်ဖြိုး၊ NLDတို့နှင့်လည်း ချိတ်ဆက်မှုရှိသည်။

အသုံးပြုပုံ

အသုံးပြုပုံ

ကျား	↔	ကျား + မ
- ဆိုင်ကယ်	- ဆိုင်ကယ်	- ဆိုင်ကယ်
- ဇနီး	- ဇနီး	- ဇနီး
- မီး	- ဆက်ချက်စက်	- မီး
- ပေါက်ဖူး	- သံ တံစဉ်	- မီး
- မက်ဆိတ်စက်	- လက်ကြေး	- မီး
- ပုဆိုး	- မီး	- ပုဆိုး
- လက်ဆွဲစက်	- ပေါက်ဖူး	- မက်ဆိတ်စက်
	- ပုဆိုး	- မက်ဆိတ်စက်

ထိန်းချုပ်ဆုံးဖြတ်သူ

ထိန်းချုပ်ဆုံးဖြတ်သူ

ကျား	မ	ကျား + မ
- ကား	- အင်ဂျင်နီယာ	- မွေ
- ဆိုင်ကယ်	- ဆိုင်ကယ်	- မွေ
- မီးချွတ်စက်	- မွေ	- မက်
- မက်ဆိတ်စက်	- ဝက်	- နား
- လက်ဆွဲစက်	- နိမ့်	- နိမ့်
- နားချွတ်	- နား	- ဆိုင်ကယ်
- မက်ဆိတ်စက်	- ကြက်	

အသုံးပြုပုံကို လေ့လာဆန်းစစ်ရာတွင် ယောက်ကျား၊မိန်းမများအသုံးပြုသော အရာများတူညီနေကြောင်း တွေ့ရပါသည်။ မတူညီသောအရာများနည်းပါးလှပါသည်။

မိသားစုနှင့်ဆက်စပ်သော ကိစ္စရပ်များတွင်မူ ယောက်ကျား၊မိန်းမ နှစ်ဦးတိုင်ပင်ပြီးမှ သာဆုံးဖြတ် ယောက်ကျားများမှ နောက်ဆုံး ဆုံးဖြတ်ချက် ချသူများဖြစ်ပါသည်။

၈။ လငှ ကျေးရွာ ကော်မတီဝင်များ စာရင်း

အမည်	ရာထူး
ဦးမင်းနိုင်	စီ/ထောက်
ဒေါ်ပြုံး	စီ/ထောက်
ဦးဌေးအောင်	ဝယ်ယူရေးဆပ်ကော်မတီ
ဒေါ်လှမြင့်	ဝယ်ယူရေးဆပ်ကော်မတီ
ဦးဝင်းနွယ်	စောင့်ကြည့်ကြီးကြပ်ရေး
ဒေါ်အေးမိုး	စောင့်ကြည့်ကြီးကြပ်ရေး
ဦးလှသန်း	ပြုပြင်ထိန်းသိမ်းရေး
ဒေါ်သီတာစိုး	ပြုပြင်ထိန်းသိမ်းရေး
ဦးမြတ်လင်း	စေတနာဝန်ထမ်း
ဒေါ်ဝင်းဝင်းမာ	စေတနာဝန်ထမ်း
ဦးအေးသန်း	အကြံပြုတိုင်ကြားဖြေရှင်းရေး
ဒေါ်ဖြိုးမြတ်သူဇာ	ငွေစာရင်းကိုင်

၉။ ကျေးရွာအချက်အလက်(ပုံစံ-၁)

ပုံစံ-၁ ကျေးရွာအခြေခံအချက်အလက်များ (Form PC 1) ၇၆

လက်ညှိုးမှတ်/ကျေးရွာတစ်ရွာသို့ ၂၀၀၀မတ်၊ မိတ်ဆက်မိန့်သွားရောက်သောအထိ လူထုစည်းရုံးရေးများသည် ကျေးရွာအခြေခံအချက်အလက်များကို ပြည့်စုံစေရန်အတွက် အထူးအားပေးဆောင်ရွက်ပေးမည်။

နီးစပ်ဆုံး	ကျေးရွာအုပ်စုအမျိုးအမည်	လူထုစည်းရုံးရေးအဖွဲ့အစည်း
ပြည်နယ်တိုင်းစတင်ကြီး	ပြည်နယ်	ပြည်နယ်
တနင်္သာရီ တိုင်းဒေသကြီး	တနင်္သာရီ	ကျေးရွာအုပ်စု
		သကျက်
		ကျေးရွာ
		မေဇ

ကျေးရွာအုပ်စု	အိမ်ထောင်စုအရေအတွက်	ကိုးကွယ်သည့်ဘာသာ	အိမ်ထောင်စုအရေအတွက်
ကျေးရွာ (၁) မဟာ	၆၃	ဘာသာ(၁) ဗုဒ္ဓ	၆၃
ကျေးရွာ (၂)		ဘာသာ(၂)	
ကျေးရွာစု		ဘာသာစု	

လူဦးရေ	အမျိုးသား(အရေအတွက်)	အမျိုးသမီး(အရေအတွက်)
အိမ်ထောင်စုစီ	၁၆၆	၁၅၂

(၁) လက်လှမ်းမီအသုံးပြုနိုင်သည့် အဆောက်အအုံအမျိုးအစားများ

အဆောက်အအုံအမျိုးအစား	အမှတ်	ကျန်းမာရေး	အမှတ်	ဘာသာရေးအဆောက်အအုံ	အမှတ်
အထက်ထန်းကျောင်း	<input type="checkbox"/>	ဆေးရုံ	<input type="checkbox"/>	ဇေတီ	မ
အလယ်ထန်းကျောင်း	<input type="checkbox"/>	ကျန်းမာရေးဌာန	<input type="checkbox"/>	ဘုန်းကြီးကျောင်း	<input type="checkbox"/>
ပူလထန်းကျောင်း	<input type="checkbox"/>	ကျန်းမာရေးဌာနခွဲ	<input type="checkbox"/>	ဟိန္ဒူဘုရားကျောင်း	<input type="checkbox"/>
ပုလဲကျောင်း	<input type="checkbox"/>	ဆေးပေးခန်း	<input type="checkbox"/>	ရေစိမ့်ကျောင်း	<input type="checkbox"/>
အခြား	<input type="checkbox"/>	အခြား	<input type="checkbox"/>	ဇေတီ	<input type="checkbox"/>
				အခြား	<input type="checkbox"/>
အခြား		မှတ်စုတ်		မှတ်စုတ်	

(၂) ကျန်းမာရေး

(၁) အဆောက်အအုံအမျိုးအစား	ကျန်းမာရေး	အခြား	(၂) ကျန်းမာရေး	အခြား	(၃) လက်မှုပညာ
ရွာတွင်းနေထိုင်သူ	<input type="checkbox"/>	ရွာတွင်းနေထိုင်သူ	<input type="checkbox"/>	ရွာတွင်းနေထိုင်သူ	<input type="checkbox"/>
အခြားရွာမှလာသူ	<input type="checkbox"/>	အခြားရွာမှလာသူ	<input type="checkbox"/>	အခြားရွာမှလာသူ	<input type="checkbox"/>
အခြား	<input type="checkbox"/>	အခြား	<input type="checkbox"/>	အခြား	<input type="checkbox"/>
အခြား	<input type="checkbox"/>	အခြား	<input type="checkbox"/>	အခြား	<input type="checkbox"/>

၁၀။ စီမံကိန်းစက်ဝန်းအချိန်ဇယား(ပုံစံ-၂)

စီမံကိန်းစက်ဝန်းအချိန်ဇယား

စီမံကိန်း	ပမာဏ
စက်ဝှေ့	၁-၅-၂၀၁၆
ကျေးရွာ	လူနေကျေးရွာ
၁။	<u>ကျေးရွာစီမံကိန်း-မိတ်ဆက်မှုအစီအစဉ်</u>
စတင်ချက်	၁-၅-၂၀၁၆
ပြီးဆုံးချက်	၅-၅-၂၀၁၆
	<u>စုစည်းအစည်းအဝေးအကျဉ်းချုပ်</u>
လျား	၁၅ ဦး
မ	၁၂ ဦး
ရုက္ခဏာ	၃၀ ဦး
မိတ်ဆက်မှု	၀၀
၂။	<u>ကျေးရွာပုံနှိပ်ရေး၊ စီမံချက်ရေးအဖွဲ့ဖွဲ့စည်း</u>
စတင်ချက်	၁-၂-၂၀၁၆
ပြီးဆုံးချက်	၁-၂-၂၀၁၆
	<u>မိတ်ဆက်မှုအကျဉ်းချုပ်</u>
လျား	၁၇ ဦး
မ	၂၂ ဦး
ရုက္ခဏာ	၃၀ ဦး
မိတ်ဆက်မှု	၃၅

29

နံပါတ်	ကျေးရွာအုပ်စုအမည်နှင့် ဘုံအကျယ်အဝန်းအသေးစား
ဝဏ္ဏခရိုင်	၇.၅.၂၀၁၆
မြို့နယ်အမည်	၇.၅.၂၀၁၆
လွှာ	၅
ပ	၈
စုစုပေါင်း	၁၅
အိမ်အရေအတွက်	၁၅

ကမ္ဘာ: ယား ကမ္ဘာ့ဗဟိုဗဟိုကမ္ဘာ		ကမ္ဘာ: ယား ကမ္ဘာ့ဗဟိုဗဟိုကမ္ဘာ	
၆	ကမ္ဘာ: ယား ကမ္ဘာ့ဗဟိုဗဟိုကမ္ဘာ	၆	ကမ္ဘာ: ယား ကမ္ဘာ့ဗဟိုဗဟိုကမ္ဘာ
၇	ကမ္ဘာ: ယား ကမ္ဘာ့ဗဟိုဗဟိုကမ္ဘာ	၇	ကမ္ဘာ: ယား ကမ္ဘာ့ဗဟိုဗဟိုကမ္ဘာ
ကမ္ဘာ: ယား ကမ္ဘာ့ဗဟိုဗဟိုကမ္ဘာ		ကမ္ဘာ: ယား ကမ္ဘာ့ဗဟိုဗဟိုကမ္ဘာ	
၆	ကမ္ဘာ: ယား ကမ္ဘာ့ဗဟိုဗဟိုကမ္ဘာ	၆	ကမ္ဘာ: ယား ကမ္ဘာ့ဗဟိုဗဟိုကမ္ဘာ
၇	ကမ္ဘာ: ယား ကမ္ဘာ့ဗဟိုဗဟိုကမ္ဘာ	၇	ကမ္ဘာ: ယား ကမ္ဘာ့ဗဟိုဗဟိုကမ္ဘာ
<p>အချိန်:</p> <p>၇:၀၀</p> <p>၇-၈-၂၀၁၆</p>			

၄	ကျေးရွာအုပ်စု (ကျေးရွာ)	၄	
၅	ကျေးရွာအုပ်စု (ကျေးရွာ)	၅	၅၂၈
၆	ကျေးရွာအုပ်စု (ကျေးရွာ)	၆	၅၂၈
၇	ကျေးရွာအုပ်စု (ကျေးရွာ)	၇	၅၂၈

၇ ဦး ငါတို့အဖို့ (ကျေးရွာ) ၇ ၅၂၈

၂၀၁၆ ခုနှစ် ဇူလိုင်လ ၁ ရက်နေ့မှ ဇူလိုင်လ ၃၁ ရက်နေ့တိုင်အတွက် အောက်ဖော်ပြပါအတိုင်း

အဖွဲ့ဝင်များ: _____ နေ့စဉ် _____ ၂၀၁၆-၂၀၁၆



လေးဘက်ကယ် ဆေးကွက်မယ် ပျံ့ပေးရာ	ကုတ်: ၆၀၀၀	အ.ဖ.ပ.ဝ.၌ ရက်ကုတ် အားပေးခြင်း	ကုတ်ပေး ပြုမှု	အ.ဖ.ပ.ဝ.၌			အရက်
				အ.ဖ.ပ.ဝ.၌ ကုတ်ပေး ခြင်း	ကုတ်ပေး ရက်	ကုတ်ပေး ရက်	
အ.ဖ.ပ.ဝ.၌	ကုတ်: ၄၅၀၀ ကုတ်: ၂၅၀၀	၇၁	(၇၀)	၆၅			၆၅
ကုတ်ပေးရာ	ကုတ်: ၂၀၀ ကုတ်: ၃၀၀	၃၆၆	(၃၆၆)	၇၀			၇၀
ကုတ်ပေးရာ	ကုတ်: ၁၀၀ ကုတ်: ၁၀၀	၁၂၃	(၁၂၃)	၇၂			၇၂

၁၃။ အစည်းအဝေးတက်ရောက်သူများစာရင်း(ပုံစံ-၁၂)

(၂၆ - ၈ - ၂) - အစည်းအဝေးတက်ရောက်သူများ (FORM PC 12)

လက်ငွေမှ စီမံခန့်ခွဲမှု အဖွဲ့ဝင်များ၏ အစည်းအဝေးတက်ရောက်မှု စာရင်း (၂၆ - ၈ - ၂) - အစည်းအဝေးတက်ရောက်သူများ အဖွဲ့ဝင်များ၏ အစည်းအဝေးတက်ရောက်မှု စာရင်း

အစည်းအဝေးအမျိုးအစား	နေ့စွဲ	အစည်းအဝေးအမျိုးအစား	အစည်းအဝေးအမျိုးအစား	အစည်းအဝေးအမျိုးအစား
အစည်းအဝေးအမျိုးအစား	နေ့စွဲ	အစည်းအဝေးအမျိုးအစား	အစည်းအဝေးအမျိုးအစား	အစည်းအဝေးအမျိုးအစား

အစည်းအဝေးအမျိုးအစား	အစည်းအဝေးအမျိုးအစား	အစည်းအဝေးအမျိုးအစား	အစည်းအဝေးအမျိုးအစား	အစည်းအဝေးအမျိုးအစား
၁။				
၂။				
၃။				
၄။				
၅။				
၆။				
၇။				
၈။				
၉။				
၁၀။				
၁၁။				
၁၂။				
၁၃။				
၁၄။				
၁၅။				
၁၆။				
၁၇။				
၁၈။				
၁၉။				
၂၀။				

(၁) အစည်းအဝေးတက်ရောက်သူများ၏ အစည်းအဝေးတက်ရောက်မှု စာရင်း

(၂၆ - ၈ - ၂) - အစည်းအဝေးတက်ရောက်သူများ (FORM PC 12)

လက်ငွေမှ စီမံခန့်ခွဲမှု အဖွဲ့ဝင်များ၏ အစည်းအဝေးတက်ရောက်မှု စာရင်း (၂၆ - ၈ - ၂) - အစည်းအဝေးတက်ရောက်သူများ အဖွဲ့ဝင်များ၏ အစည်းအဝေးတက်ရောက်မှု စာရင်း

အစည်းအဝေးအမျိုးအစား	နေ့စွဲ	အစည်းအဝေးအမျိုးအစား	အစည်းအဝေးအမျိုးအစား	အစည်းအဝေးအမျိုးအစား
အစည်းအဝေးအမျိုးအစား	နေ့စွဲ	အစည်းအဝေးအမျိုးအစား	အစည်းအဝေးအမျိုးအစား	အစည်းအဝေးအမျိုးအစား

အစည်းအဝေးအမျိုးအစား	အစည်းအဝေးအမျိုးအစား	အစည်းအဝေးအမျိုးအစား	အစည်းအဝေးအမျိုးအစား	အစည်းအဝေးအမျိုးအစား
၁။				
၂။				
၃။				
၄။				
၅။				
၆။				
၇။				
၈။				
၉။				
၁၀။				
၁၁။				
၁၂။				
၁၃။				
၁၄။				
၁၅။				
၁၆။				
၁၇။				
၁၈။				
၁၉။				
၂၀။				

(၁) အစည်းအဝေးတက်ရောက်သူများ၏ အစည်းအဝေးတက်ရောက်မှု စာရင်း

၁၄။ အစည်းအဝေးမှတ်တမ်း

အချိန် - မနက် (၉)နာရီ

နေရာ - အိမ်

ကျေးရွာအမည် - လှ

ဦးဆောင်သူ - ဒေါ်နှင့်သဏဦး

လှကျေးရွာမှ ပြောင်းလဲသော လုပ်ငန်းမှာ PC-3တွင် မပါသော လုပ်ငန်းဖြစ်သောကြောင့် တရားဝင်ပြန်ဖြစ်အောင် PRA များကို ပြန်လည်ပြင်ဆင်ရပါသည်။ PRA ပြန်လည်ရခြင်း၏ အကြောင်းအရင်းများကို ရှင်းပြပြီး ပင့်ကူအိမ်၊ ရာသီခွင်ပြအချိန်ဇယား၊ ချိတ်ဆက်မှုပြဇယား၊ အသုံးပြုပုံနှင့်ထိန်းချုပ်ဆုံးဖြတ်သူ၊ ပြသနာသစ်ပင် များကို ရွာလူထုများနှင့် အသီးသီးဆွေးနွေးပြီး ပြန်လည်ပြင်ဆင်ခြင်းများကို ပြုလုပ်ခဲ့သည်။

၁၅။ လှေကျေးရွာ၊ သကျက်အုပ်စု၊ တနင်္သာရီမြို့နယ်

ဦးစာပေး ကဏ္ဍအလိုက် လုပ်ငန်းများအကျဉ်းချုပ်

စဉ်	လုပ်ငန်းအမည်
၁။	ပေါင်းကူးတံတားပြုပြင်ခြင်း
၂။	လမ်း (ကွန်ကရစ်လမ်း)
၃။	ကျောင်း (မူကြို)
၄။	အစည်းအဝေးခန်းမ
၅။	အလယ်တန်းပြုပြင်
၆။	ဆည်မြောင်းပြုပြင်
၇။	မီး (ဒီဇယ်မီး)

ကော်မတီဝင် လှုပ်ရှားမှု ဓာတ်ပုံများ



