

ပြည်ထောင်စုသမ္မတမြန်မာနိုင်ငံတော်အစိုးရ  
စိုက်ပျိုးရေး၊ မွေးမြူရေးနှင့် ဆည်မြောင်းဝန်ကြီးဌာန  
ကျေးလက်ဒေသဖွံ့ဖြိုးတိုးတက်ရေးဦးစီးဌာန  
ပလက်ဝမြို့နယ်

လူထုပဟိုပြုစီမံကိန်း

National Community Driven Development Project  
(NCDDP)



ကျေးရွာဖွံ့ဖြိုးရေးအစီအစဉ်

Village Development Plan (VDP)

အဘောင်သားအုပ်စု၊ ကန့်လေကျေးရွာ

စွန်လ၊ ၂၀၁၆ ခုနှစ်



အကြောင်းအရာ	စာမျက်နှာ
၁။ မြို့နယ်မြေပုံ	၁
၂။ ကျေးရွာမြေပုံ	၂
၃။ ကျေးရွာသမိုင်းအကြောင်း	၃
၄။ ကျေးရွာသမိုင်းအကြောင်းသုံးသပ်ချက်	၄
၅။ လူမှုရေးနှင့် အရင်းအမြစ်ပြုပြင်မှု	၅
၆။ လူမှုရေးနှင့် အရင်းအမြစ်ပြုပြင်မှုသုံးသပ်ချက်	၆
၇။ ဥစ္စာနေကြွယ်ဝမှု အဆင့်သတ်မှတ်ပြုပြင်မှု	၇
၈။ ဥစ္စာနေကြွယ်ဝမှု အဆင့်သတ်မှတ်ပြုပြင်မှုသုံးသပ်ချက်	၈
၉။ ရာသီခွင်ပြဇယား	၉
၁၀။ ရာသီခွင်ပြဇယားသုံးသပ်ချက်	၁၀
၁၁။ ပင့်ကူအိမ်မြေပုံ(ကျား/မ)	၁၁, ၁၂, ၁၃
၁၂။ ပင့်ကူအိမ်မြေပုံသုံးသပ်ချက် (ကျား/မ)	၁၄
၁၃။ အခွဲအစည်းပြုချိတ်ဆက်ပြုပြင်မှု	၁၅
၁၄။ အခွဲအစည်းပြုချိတ်ဆက်ပြုပြင်မှုသုံးသပ်ချက်	၁၆
၁၅။ အရင်းအမြစ် အသုံးချမှု ခွဲခြမ်းစိတ်ဖြာခြင်း	၁၇
၁၆။ အရင်းအမြစ် အသုံးချမှု ခွဲခြမ်းစိတ်ဖြာခြင်းသုံးသပ်ချက်	၁၈
၁၇။ ပြဿနာသစ်ပင်	၁၉
၁၈။ ပြဿနာသစ်ပင်သုံးသပ်ချက်	၂၀
၁၉။ အမျိုးသားများ၏ အခက်အခဲပြဿနာနှင့် မျှော်မှန်းချက်	၂၁
၂၀။ အမျိုးသမီးများ၏ အခက်အခဲပြဿနာနှင့် မျှော်မှန်းချက်	၂၂
၂၁။ ဦးစားပေးလုပ်ငန်းများရွေးချယ်ခြင်းဇယား	၂၃
၂၂။ ဦးစားပေးလုပ်ငန်းများရွေးချယ်ခြင်းဇယားသုံးသပ်ချက်	၂၃
၂၃။ ကျေးရွာအချက်အလက်များ (ပုံစံ-၁)	၂၄, ၂၅, ၂၆
၂၄။ စီမံကိန်းအချိန်ဇယား (ပုံစံ-၂)	၂၇, ၂၈
၂၅။ ကျေးရွာဖွံ့ဖြိုးရေးဦးစားပေးစီစဉ်ပုံ (ပုံစံ-၃)	၂၉, ၃၀
၂၆။ အစည်းအဝေးတက်ရောက်သူများစာရင်း (ပုံစံ-၁၂)	၃၁, ၃၂, ၃၃, ၃၄
၂၇။ ကျေးရွာအုပ်စုစီမံကိန်းလုပ်ငန်းခွဲရွေးချယ်ခြင်း (ပုံစံ-၄)	၃၅, ၃၆
၂၈။ ကော်မတီဝင်များ စာရင်း(ကျေးရွာ)	၃၇
၂၉။ ကော်မတီဝင်များ စာရင်း(အုပ်စု)	၃၈
၃၀။ အစည်းအဝေးမှတ်တမ်းများ (ကျေးရွာ)	၃၉, ၄၀
၃၁။ အစည်းအဝေးမှတ်တမ်းများ (အုပ်စု)	၄၁
၃၂။ မှတ်တမ်းဓါတ်ပုံများ	.....



# ပလက်ဝမြို့နယ်အညွှန်းပြမြေပုံ



- ရည်ညွှန်းစဉ်**
- ၁။ နိုင်ငံတော်နယ်နိမိတ်
  - ၂။ ပြည်နယ်နယ်နိမိတ်
  - ၃။ မြို့နယ်နယ်နိမိတ်
  - ၄။ မြို့/အုပ်စု/ကျေးရွာ  /  /
  - ၅။ မြစ်/အောင်း
  - ၆။ ကားလမ်းအုပ်စုနယ်နိမိတ်
- ရခိုင်ပြည်နယ်**



ကျေးရွာအုပ်စု: အတွင်းပိုင်း

မြို့: ပုသိမ်

နေ့: ၂၀၁၆.၁၂.၂၀

အရှေ့

အနောက်

တောင်



- အမှတ်: ၁၀၂
- တောင်ယာ
  - ထိပ်တော
  - မြေအောက်
  - ဘုရားကျောင်း
  - လမ်း
  - မြို့
  - အမှတ်စဉ်
  - အထူးကျောင်း
  - အများဆုံးကျောင်း
  - ထိပ်တော
  - လူနေအိမ်
  - အထူးကျောင်း



















ကျမ်းစာကျမ်းဂါ

ပြင်ဆင်မှု စာအုပ် ဒွဲအုပ်စီပိဋကတ်

၂၃-၂-၂၀၁၆

စဉ်	A	စဉ်	B	စဉ်	C
၁။	ဦး ပျိုလှိုင်	၁။	ဦး စင်ဒဲအောင်	၁။	ဦး ကံအောင် (၁)
၂။	ဦး ပြည်လုံး (၁)	၂။	ဦး နှင်းလှ	၂။	ဦး အောင်ယာဉ်
၃။	ဦး ပြည်တောင်	၃။	ဦး ကာယုန်	၃။	ဦး ဗျအောင်
၄။	ဦး ကာယုန်	၄။	ဦး ကျော် ဇံဗျ	၄။	ဦး ခန်းမြင့်
၅။	ဦး မိတောင်	၅။	ဦး အောင်ဖေ	၅။	ဦး ဗျတ္တန်းကျော်
၆။	ဦး မောင်ဗျတ္တန်း	၆။	ဦး ထင်အောင်	၆။	ဦး ဖေဟိုက်
၇။	ဦး ရွှေအောင်	၇။	ဦး ထာဝရ	၇။	ဦး ရီကွဲ
		၈။	ဦး ဖွေ နှင်း	၈။	ဦး ဗျန်းပ
		၉။	ဦး ဂျိုးဆီ	၉။	ဦး ကင်မာရှင်
		၁၀။	ဦး သိန်းအောင်	၁၀။	ဦး ကိုတင်
		၁၁။	ဦး ဖွေယာဉ်	၁၁။	ဦး မိုးရွာ
		၁၂။	ဦး အောင်စံကျော်	၁၂။	ဦး ဝင်းထိုက်
		၁၃။	ဦး ဖွေဇော်	၁၃။	ဦး ကံပ
		၁၄။	ဦး ရွှေအောင်မ	၁၄။	ဦး ဒုဇိတိုက်
				၁၅။	ဦး နှင်းအောင်
				၁၆။	ဦး အောင်လုံး
				၁၇။	ဦး အောင်ဆာ
				၁၈။	ဦး အင်္ဂါဦး
				၁၉။	ဦး အောင်ရှင်
				၂၀။	ဦး ပြည်လုံး (၂)
				၂၁။	ဦး အောင်ဆိုင်
				၂၂။	ဦး ဖွေ နှင်း
				၂၃။	ဦး ကံအောင် (၂)
				၂၄။	ဦး စွယ်
				၂၅။	ဦး ဒုဇိယာဉ်
				၂၆။	ဦး ပျိုအောင်
				၂၇။	ဦး ဆင်ဝဲ







සමස්ත කාර්ය: දැන: ජීවත් වෙමින්

කති: සහ හැඳුනු

අංක: 12-1-2006

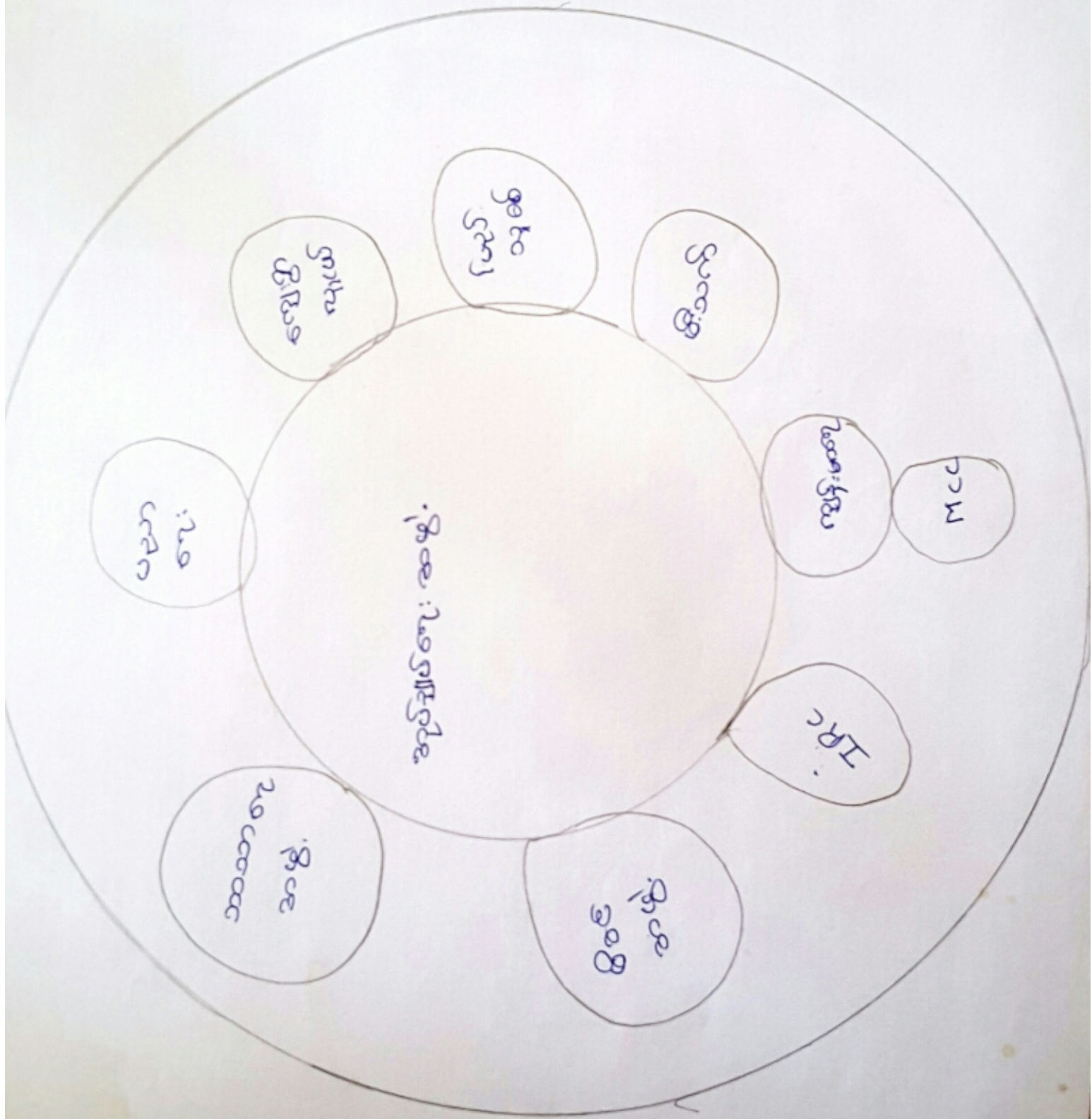







അക്വിഫെറ: ( — )      അക്വിഫെറ: ( — )

12.1.2016

നിലനിർമ്മിക്കുന്നു.

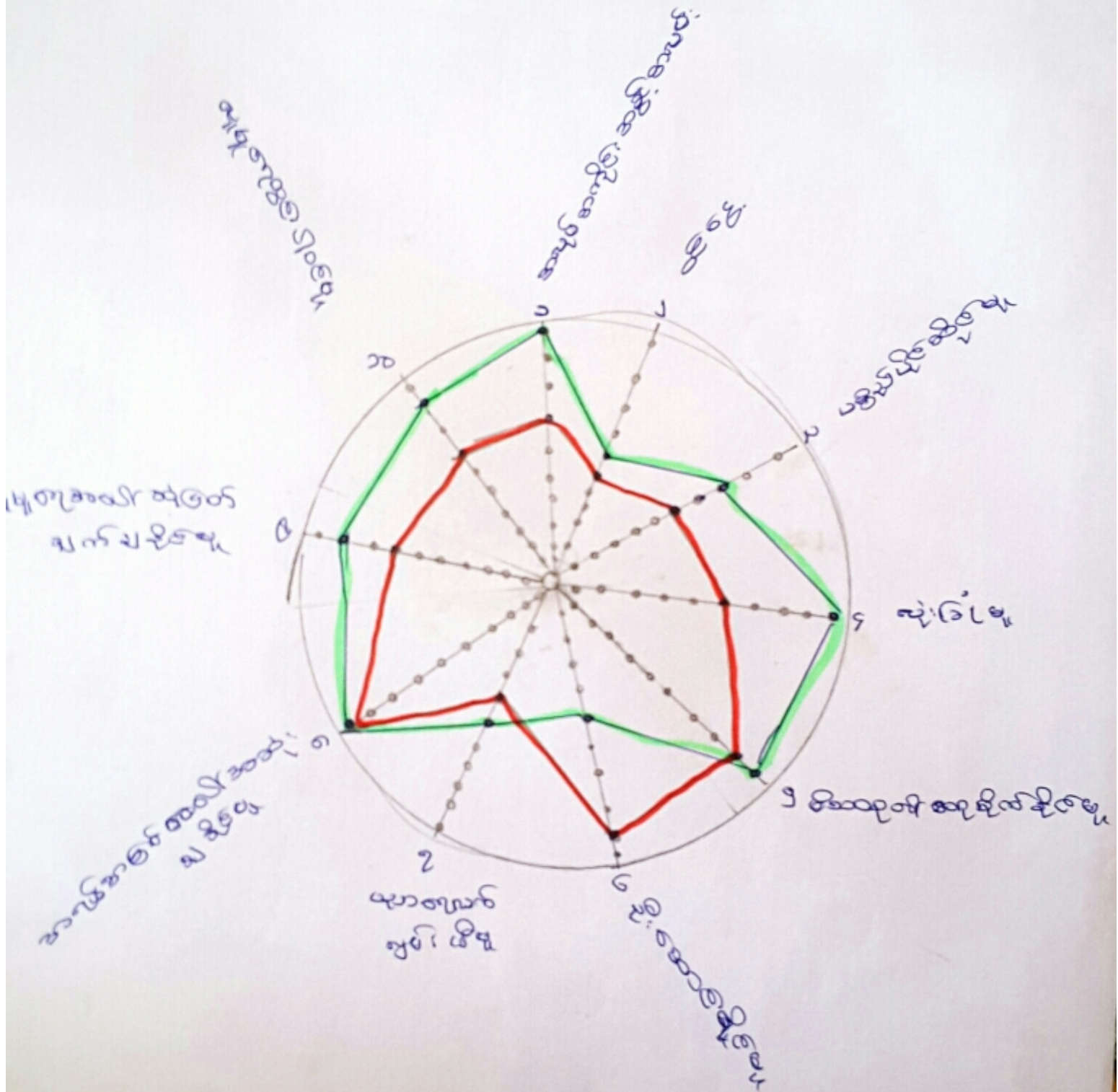



# ပင်.ကျွမ်းကျင် ပြုလုပ်ရေး

ကုန်သွင်းရေး စာချုပ်စာရင်း ကြည့်ရှုရန်

(အမျိုးမျိုး) ကိစ္စ

ရက်စွဲ - ၂၃.၁၀.၂၀၁၆

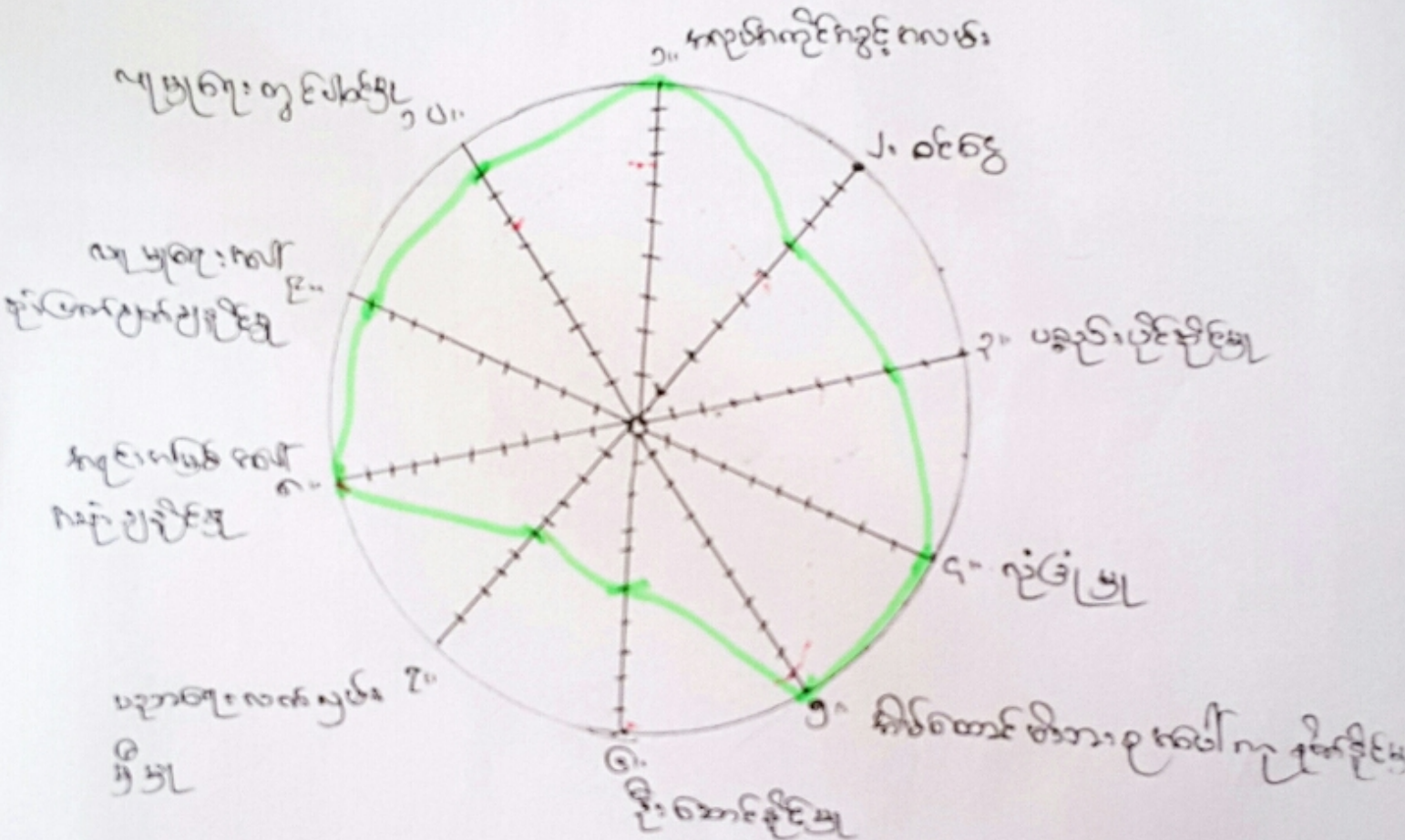



# ပင်လူ့အိမ် ဖြေဖော်ပြချက်

ကျေးဇူးတင်စွာ ကျေးဇူးတင်စွာ ကျေးဇူးတင်စွာ

( ခရစ်နှစ် )

နေ့စွဲ - ၂၃.၂.၂၀၁၆

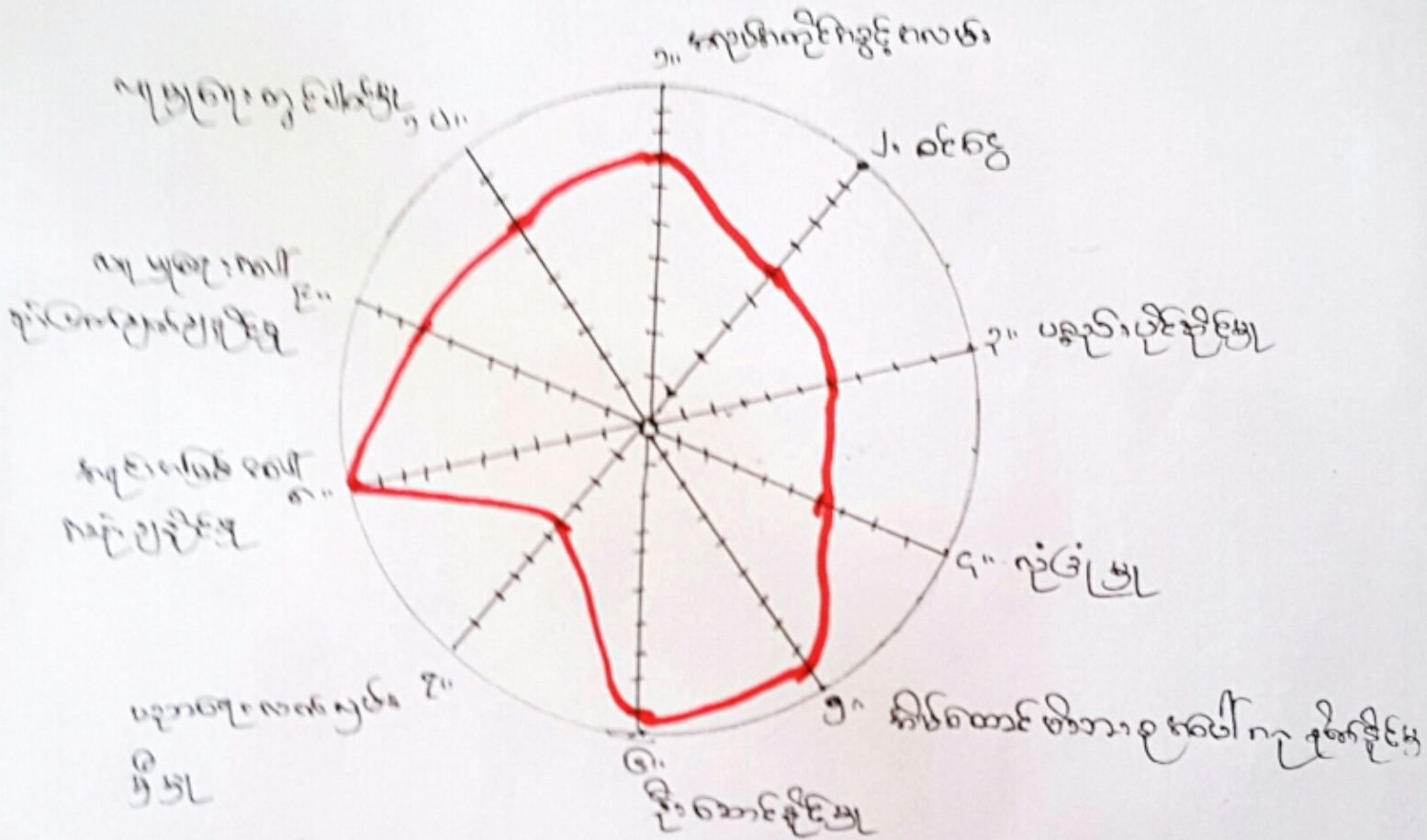















ආච්ඡාදන - ආදායම්  
 දැනුම - කෙටිකාලීන

ආදායම් මට්ටම් කැපී පෙනෙන පිටු

අංක - 12.1.1006

ආදායම් මට්ටම් කැපී පෙනෙන පිටු	ආදායම් මට්ටම් කැපී පෙනෙන පිටු
1. ආදායම් මට්ටම් 2. ආදායම් මට්ටම් 3. ආදායම් මට්ටම් 4. ආදායම් මට්ටම් 5. ආදායම් මට්ටම් 6. ආදායම් මට්ටම්	1. ආදායම් මට්ටම් 2. ආදායම් මට්ටම් 3. ආදායම් මට්ටම් 4. ආදායම් මට්ටම් 5. ආදායම් මට්ටම් 6. ආදායම් මට්ටම්

ආදායම් මට්ටම් කැපී පෙනෙන පිටු

1. ආදායම් මට්ටම්

2. ආදායම් මට්ටම්

3. ආදායම් මට්ටම්

4. ආදායම් මට්ටම්

5. ආදායම් මට්ටම්

6. ආදායම් මට්ටම්

7. ආදායම් මට්ටම්

8. ආදායම් මට්ටම්

9. ආදායම් මට්ටම්

10. ආදායම් මට්ටම්

11. ආදායම් මට්ටම්







စောဠာဠာ - ကရိယာ  
 မုတ္တမ - အာဇာနည်

ပြဿနာ စာပေ

ခုဒ္ဒိ - ၂၄၀ ၂. ၂၀၁၆

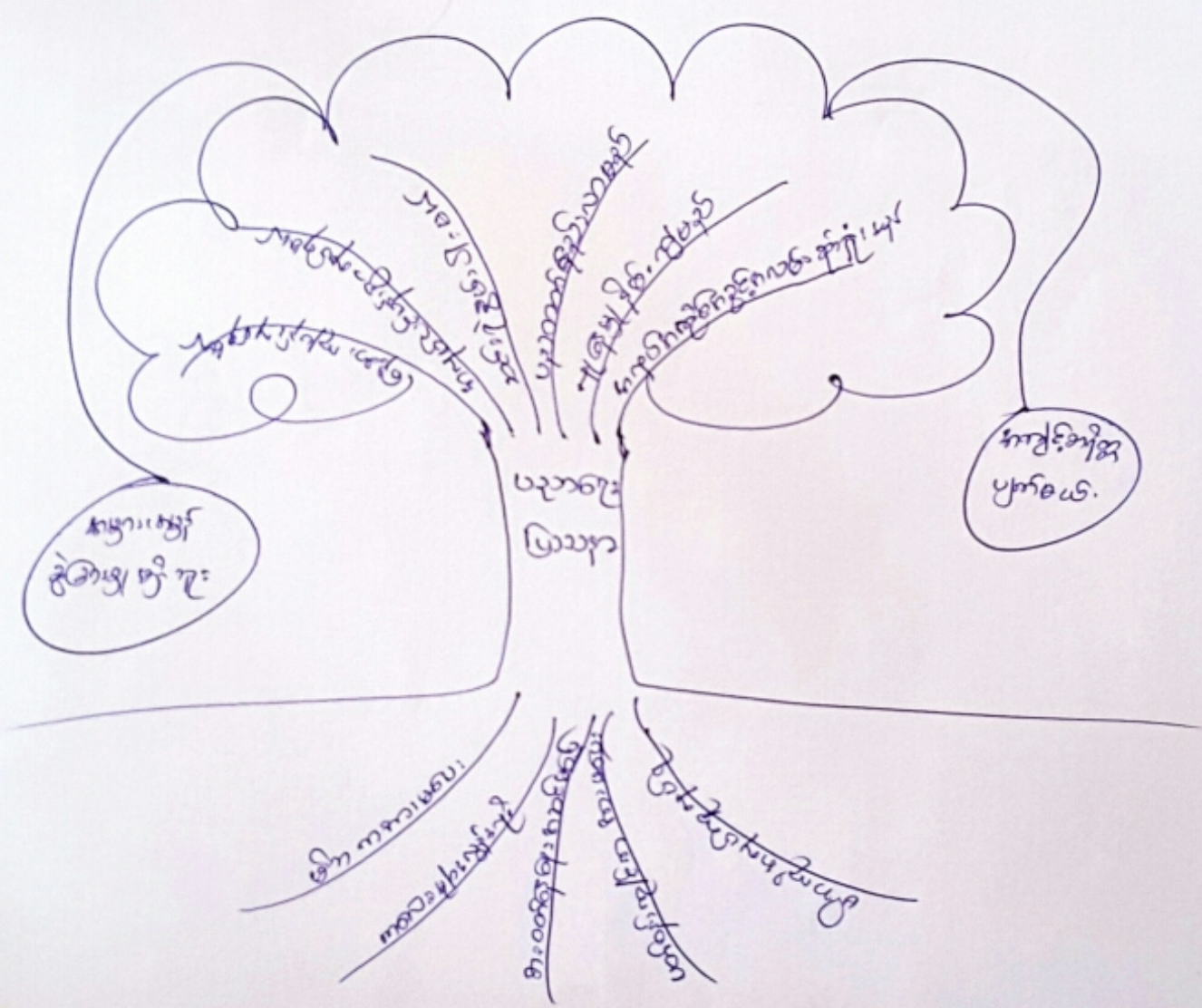



















လူထုဗဟိုပြုစီမံကိန်း၊ စီမံကိန်းလက်စွဲ

အပိုင်း-၃ ၂၉.၉.၂၀၁၅

ပုံစံ-၁ ကျေးရွာအခြေခံအချက်အလက်များ (Form PC 1)

ကျေးရွာအုပ်စုအား ကျေးရွာတစ်ရွာသို့ ပထမဆုံး မိတ်ဆက်ရေးသွားရောက်သောအခါ လူထုစည်းရုံးရေးမှူးသည် ကျေးရွာခေါင်းစောင်များအား ကျေးရွာအချက်အလက်များကိုပေးပို့ရာမှစ၍ တောင်ခံရသည်။ ဤအချက်အလက်များကို စီမံကိန်းမိတ်ဆက်အဖွဲ့ဝင်များက ဖော်ပြချက်များကို စိစစ်ပြီး မိတ်ဆက်အဖွဲ့ဝင်များတွင် လူထုစည်းရုံးရေးမှူးသည် ဤအချက်အလက်များအား စစ်ဆေးပြီးမှ နောက်တွင် လူထုစည်းရုံးရေးမှူးမှ သတင်းအချက်အလက်ထဲသို့ Tablets မှတစ်ဆင့် ကြည့်ရှုနိုင်ရမည်။

ကျေးရွာအုပ်စုအခြေခံအချက်အလက်များ	ကျေးရွာအုပ်စုအခြေခံအချက်အလက်များ စီမံကိန်းနံပါတ် ၀၇-၇၅၂၇၆၀၇၅	လူထုစည်းရုံးရေးမှူး၏အမည် ဦးကျော်သိန်း
ပြင်ဆင်ရေးအဖွဲ့ဝင်များ	ဦးကျော်သိန်း၊ ဦးကျော်စွာ၊ ဦးကျော်စွာ	ကျေးရွာအုပ်စုအခြေခံအချက်အလက်များ ကျေးရွာ ကျေးရွာ

လူမျိုးစု	အိမ်ထောင်စုအရေအတွက်	တို့အရွယ်သည့်တာသာ	အိမ်ထောင်စုအရေအတွက်
လူမျိုးစု (၁)-----	၃၀ + ၁၀	တာသာ(၁)-----	၃၆ + ၁၀
လူမျိုးစု (၂)-----	-----	တာသာ(၂)-----	၂
လူမျိုးစုစရာ-----	-----	တာသာစရာ-----	-----
လူမျိုးစု	၆၂ + ၂၉	တာသာ	၃၈ + ၂၀
အိမ်ထောင်စုစုစု	၃၆ + ၁၀		၂

(၁) လူထုဗဟိုပြုစီမံကိန်းအဖွဲ့ဝင်များ၏အခြေခံအချက်အလက်များ

စာထပ်ကျောင်း	အမှတ်ခြစ်ပါ	ကျန်းမာရေး	အမှတ်ခြစ်ပါ	တာသာရေးအဆောက်အဦ	အမှတ်ခြစ်ပါ
အထက်တန်းကျောင်း	<input type="checkbox"/>	ဆေးရုံ	<input type="checkbox"/>	စေတီ	<input type="checkbox"/>
အလယ်တန်းကျောင်း	<input type="checkbox"/>	ကျန်းမာရေးဌာန	<input type="checkbox"/>	ဘုန်းကြီးကျောင်း	<input type="checkbox"/>
မူလတန်းကျောင်း	<input checked="" type="checkbox"/>	ကျန်းမာရေးဌာနခွဲ	<input type="checkbox"/>	ဟိန္ဒူဘုရားကျောင်း	<input type="checkbox"/>
မူကြိုကျောင်း	<input type="checkbox"/>	ဆေးပေးခန်း	<input type="checkbox"/>	ခရစ်ယာန်ကျောင်း	<input checked="" type="checkbox"/>
အခြား	<input type="checkbox"/>	အခြား	<input type="checkbox"/>	ဗလီ	<input type="checkbox"/>
				အခြား	<input type="checkbox"/>
မှတ်ချက် မူဝါဒကျင့် (၅)		မှတ်ချက်		မှတ်ချက်	



လူထုဝေဖန်ခြင်းစနစ်ဆိုင်ရာ အချက်အလက်စုံစမ်းစစ်ရေး

(၁) ကျွမ်းကျင်သူများမှတ်တမ်း ၊ ကျေးဇူးတင်နေခြင်းခံစား လိုမရင် ထိန်းချုပ်မှုကုသရေးအဖွဲ့ဝင်ကျွမ်းကျင်သူများ

(၁) အလယ်တန်း			(၂) ကျွမ်းကျင်သူ			(၃) အင်အားစု		
	ရွာတွင်နေ နိုင်သူ	အခြားရွာမှ လာသူ		ရွာတွင်နေ နိုင်သူ	အခြား ရွာမှ လာသူ		ရွာတွင် နေနိုင်သူ	အခြားရွာမှ လာသူ
မှလတန်းပြဆရာဆရာမ	<input type="checkbox"/>	<input checked="" type="checkbox"/>	ဆရာမ	<input type="checkbox"/>	<input type="checkbox"/>	လက်သမား	<input checked="" type="checkbox"/>	<input type="checkbox"/>
အထက်တန်းပြဆရာ ဆရာမ	<input type="checkbox"/>	<input type="checkbox"/>	လက်ထောက် ကျွမ်းကျင်သူ	<input type="checkbox"/>	<input type="checkbox"/>	ယန်ရဲ	<input type="checkbox"/>	<input type="checkbox"/>
အလယ်တန်းပြဆရာ ဆရာမ	<input type="checkbox"/>	<input type="checkbox"/>	အမျိုးသမီးကျွမ်း ကျင်သူ	<input type="checkbox"/>	<input type="checkbox"/>	လျှပ်စစ်ဆိုင်ရာ	<input type="checkbox"/>	<input type="checkbox"/>
ပုဂ္ဂိုလ်ကျွမ်းကျင်သူ	<input type="checkbox"/>	<input type="checkbox"/>	အမျိုးသား	<input type="checkbox"/>	<input type="checkbox"/>	စေ့စပ်သူ	<input type="checkbox"/>	<input type="checkbox"/>
အခြား	<input type="checkbox"/>	<input type="checkbox"/>	ပြင်ဆင်ရေးအဖွဲ့ဝင်	<input type="checkbox"/>	<input type="checkbox"/>	စက်ပြင်ဆရာ	<input type="checkbox"/>	<input type="checkbox"/>
မှတ်တမ်း			မှတ်တမ်း			မှတ်တမ်း		

(ဃ) ကျေးဇူးတင်မှု၊ ချစ်ခင်မှုရှိမှုရှိခြင်းသည် လမ်းဆုံအခြေအနေ / ကျေးဇူးတင်မှုလျှင် စွမ်းဆောင်ရည်နှင့် ဆက်သွယ်ထားသော လမ်းဆုံအခြေအနေ (အောက်ဖော်ပြပါအတိုင်း)

ကျေးဇူးရှိခြင်းလမ်း၊ ကတ္တရာလမ်း၊ ကျွန်ုပ်တို့လမ်း၊ မော်တော်ဆိုင်ကယ်လမ်း  
 ကျေးဇူးတင်ခြင်းလမ်း၊ ခြေသားလမ်း၊ လူသွားလမ်း၊ အခြား \_\_\_\_\_

(င) ကျေးဇူးရှိမှုပုံစံများ

- (၁) လူထုဝေဖန်ခြင်းစနစ်ဆိုင်ရာ ဤကျေးဇူးတင်မှုများကို ဤကျေးဇူးတင်မှုပုံစံများကို ခံစားနိုင်ပါသလား? ရှိပါသည် / မရှိပါ
- (၂) ရှိပါက ဤပုံစံများကို မည်သည့် နေရာတွင် ပြင်ဆင်ပါသနည်း? ရပ်ကွက် / မရှိပါ
- (၃) ဤပုံစံများကို ပြုနည်းဆောင်ရွက်ပါသလား? ရှိပါသည် / မရှိပါ

(စ) ဝန်ထမ်းအဖွဲ့

- (၁) ဤကျေးဇူးတင်မှုပုံစံများကို ကျေးဇူးတင်မှုပုံစံဆိုင်ရာပညာရေးပညာရှိများက သိပါသနည်း? မှတ်တမ်း / မရှိပါ
- (၂) ဤကျေးဇူးတင်မှုပုံစံများကို ကျေးဇူးတင်မှုပုံစံဆိုင်ရာပညာရှိများက သိပါသနည်း? ၂၅ မှတ်တမ်း

ပြောဆိုသူ နာမည် \_\_\_\_\_ ဆက်သွယ်ရေး/မော်တော်ဆိုင်ကယ်/ခြေလှမ်း/လမ်း/မော်တော်ဆိုင်/ အခြား \_\_\_\_\_  
 မိုးရာသီတွင် ကြာရက် \_\_\_\_\_ ဆက်သွယ်ရေး/မော်တော်ဆိုင်ကယ်/ခြေလှမ်း/လမ်း/မော်တော်ဆိုင်/ အခြား \_\_\_\_\_

(ဆ) ဝန်ထမ်းဆိုင်ရာသဘာဝစားအဖွဲ့များ -

ဤကျေးဇူးတင်မှုပုံစံများကို သဘာဝစားအဖွဲ့များက သိပါသလား။  
 မရှိပါ  ရှိပါသည် ရှိလျှင် ဖော်ပြပါ \_\_\_\_\_ (ကျေးဇူးတင်မှုပုံစံ)







အစည်းအဝေးအမည်နှင့် ချိမ်းညှိရေးဦးစီးဌာနမှ အဖွဲ့ဝင်များ						
စဉ်	အမည်	ကျား (✓)	မ (✓)	အိမ်ထောင်စုကိုင်စားလုပ်ငန်းရှင် (✓)	လူမျိုး	လက်မှတ်
၀၆	ဒေါ်အေးအေး	✓		✓	ဦးစိ	
၀၇	ဒေါ်အေးအေး		✓	✓	"	
၀၈	ဒေါ်အေးအေး		✓	✓	"	
၀၉	ဒေါ်အေးအေး		✓	✓	"	
၁၀	ဒေါ်အေးအေး	✓		✓	"	
၁၁	ဒေါ်အေးအေး	✓		✓	"	
၁၂	ဒေါ်အေးအေး	✓		✓	"	
၁၃	ဒေါ်အေးအေး		✓		"	
၁၄	ဒေါ်အေးအေး		✓	✓	"	
၁၅	ဒေါ်အေးအေး	✓		✓	"	
၁၆	ဒေါ်အေးအေး		✓		"	
၁၇	ဒေါ်အေးအေး		✓		"	
၁၈	ဒေါ်အေးအေး	✓		✓	"	
၁၉	ဒေါ်အေးအေး	✓		✓	"	
၂၀	ဒေါ်အေးအေး	✓		✓	"	
၂၁	ဒေါ်အေးအေး		✓		"	
၂၂	ဒေါ်အေးအေး		✓		"	
	စုစုပေါင်း					

(၁) အိမ်ထောင်စုကိုင်စားလုပ်ငန်းရှင်၊ အမျိုးသား/အမျိုးသမီး၊ အိမ်ထောင်စု တစ်ခုကို ကိုယ်တော်ပြုသူပုဂ္ဂိုလ်များအပေါ် အမှတ်ခြစ်ပါ။



လူထုဝန်ထမ်းရွေးချယ်ရေးစနစ်  
 အပိုင်း-၄ ၂၉.၉.၂၀၁၅  
 ဝန် - ၀-၀၂ - အစည်းအဝေးတက်ရောက်သူများ (FORM PC 12)

လက်ရှိ ဝန်ထမ်း အစည်းအဝေးအားလုံးတွင် အသုံးပြုရန် လူထုဝန်ထမ်းရွေးချယ်မှု ကျေးဇူးတင် ကျွမ်းကျင်စွာ စစ်ဆေး၍ ဝန် ၂  
 ဝန်ထမ်းတစ်ဦးအချို့အားပါ အစည်းအဝေးတက်ရောက် သူများစာရင်းကို ဖြည့်သွင်းရန်  
 စည်းရုံးရေးအဖွဲ့ ဦးကြီး (က)၊ (ခ)၊ (ဂ)

ရက်စွဲ: ၂၄.၂.၂၀၁၆

ဝန်ထမ်းစာရင်းအမှတ်(၁) (✓)    ဝန်ထမ်း(၀)  
 □ဝန်ထမ်း(၂) □ဝန်ထမ်း(၃) □ဝန်ထမ်း(၄)

ပြည်နယ်/တိုင်းဒေသကြီး ချွင်း	မြို့နယ်	ဖွဲ့စည်း	ကျေးဇူးတင်စာ အကျဉ်းချုပ်	ကျေးဇူး ကမ်းခြေ
------------------------------	----------	----------	--------------------------	-----------------

အစည်းအဝေးမိန့်တမ်း နှစ်စဉ် တက်ရောက်မှု စာရင်း						
စဉ်	အမည်	ကျား (✓)	မ (✓)	အိမ်ထောင်စုကိုယ်စားလှယ် (✓) <sup>(၁)</sup>	လူမျိုး	လက်မှတ်
၁.	ဦးကျော်စွာ (ကမ်းခြေ)	✓		✓	ဗမာ	၆၂
၁၁.	ဦးကျော်စွာ		✓		"	၆၃
၁၂.	ဦးကျော်စွာ		✓		"	၆၄
၁၃.	ဦးကျော်စွာ		✓		"	၆၅
၁၄.	ဦးကျော်စွာ	✓			"	၆၆
၁၅.	ဦးကျော်စွာ	✓		✓	"	၆၇
၁၆.	ဦးကျော်စွာ	✓			"	၆၈
၁၇.	ဦးကျော်စွာ	✓		✓	"	၆၉
၁၈.	ဦးကျော်စွာ	✓		✓	"	၇၀
၁၉.	ဦးကျော်စွာ	✓		✓	"	၇၁
၂၀.	ဦးကျော်စွာ	✓		✓	"	၇၂
၂၁.	ဦးကျော်စွာ	✓		✓	"	၇၃
၂၂.	ဦးကျော်စွာ	✓		✓	"	၇၄
၂၃.	ဦးကျော်စွာ	✓		✓	"	၇၅
၂၄.	ဦးကျော်စွာ	✓		✓	"	၇၆
၂၅.	ဦးကျော်စွာ	✓		✓	"	၇၇
၂၆.	ဦးကျော်စွာ	✓		✓	"	၇၈
၂၇.	ဦးကျော်စွာ	✓		✓	"	၇၉
၂၈.	ဦးကျော်စွာ	✓		✓	"	၈၀
၂၉.	ဦးကျော်စွာ	✓		✓	"	၈၁
၃၀.	ဦးကျော်စွာ	✓		✓	"	၈၂
၃၁.	ဦးကျော်စွာ	✓		✓	"	၈၃
၃၂.	ဦးကျော်စွာ	✓		✓	"	၈၄
၃၃.	ဦးကျော်စွာ	✓		✓	"	၈၅
၃၄.	ဦးကျော်စွာ	✓		✓	"	၈၆
၃၅.	ဦးကျော်စွာ	✓		✓	"	၈၇
၃၆.	ဦးကျော်စွာ	✓		✓	"	၈၈
၃၇.	ဦးကျော်စွာ	✓		✓	"	၈၉
၃၈.	ဦးကျော်စွာ	✓		✓	"	၉၀
၃၉.	ဦးကျော်စွာ	✓		✓	"	၉၁
၄၀.	ဦးကျော်စွာ	✓		✓	"	၉၂
၄၁.	ဦးကျော်စွာ	✓		✓	"	၉၃
၄၂.	ဦးကျော်စွာ	✓		✓	"	၉၄
၄၃.	ဦးကျော်စွာ	✓		✓	"	၉၅
၄၄.	ဦးကျော်စွာ	✓		✓	"	၉၆
၄၅.	ဦးကျော်စွာ	✓		✓	"	၉၇
၄၆.	ဦးကျော်စွာ	✓		✓	"	၉၈
၄၇.	ဦးကျော်စွာ	✓		✓	"	၉၉
၄၈.	ဦးကျော်စွာ	✓		✓	"	၁၀၀

(၁) အိမ်ထောင်စုကိုယ်စားလှယ်အဖြစ် ပြင်ဆင်ရန်အတွက် အမျိုးသား/အမျိုးသမီး အိမ်ထောင်စု တစ်ခုကို ကိုယ်စားပြုသူပုဂ္ဂိုလ်တစ်ဦး အမှတ်ဖြည့်ပါ။











গণনা পত্রিকা  
১৯৭৩

১	মহাপ্রাণী	৫	১০
২	মহাপ্রাণী	৫	১০
৩	মহাপ্রাণী	৫	১০

১৯৭৩  
২০৭ : ২ : ১৯৭৩





	ဟို	ဟို	ဟို	ဟို	ဟို	ဟို	ဟို	ဟို	ဟို
ပြာအစွေးယထဝလ မိလိန်ပိမိစေယဝလ မေးခွဲခြင်း									
၆. ပြုပြင်/ထိန်းသိမ်းခြင်း ပြာအစွေး မေးခွဲခြင်း									
၇. မိမိတို့ရုပ်ပုံကို တွေ့ရုံ မေးခွဲခြင်း လည်အညွှန်းအေး									
၇.၈ အညွှန်းအေး ဝေအကြောင်း									
၇.၉ အညွှန်းအေး နေ့လယ်အကြောင်း									
၇.၁၀ အညွှန်းအေး တတိယအကြောင်း									
၈. မိမိတို့ရုပ်ပုံကို အကြောင်းမေးခြင်း အညွှန်းအေး									
၉. လူထုစစ်ဆေးခွဲအညွှန်းအေး									







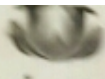

လူထုဝန်ထမ်းစီမံကိန်းကော်မရှင်  
အပိုင်း-၃ ၉.၉.၂၀၁၅

(၈) ကျေးရွာတွင် ခွဲစည်းထားသော အဖွဲ့အစည်းများ  
လူထုဝန်ထမ်းစီမံကိန်းမတိုင်မီ ဤကျေးရွာတွင် ကျေးရွာဖွံ့ဖြိုးရေးအတွက် အစိုးရ(သို့)ရွာသားများကိုယ်တိုင်(သို့) စီမံကိန်းတစ်ခုခုမှ  
ခွဲစည်းထားသည့် အဖွဲ့အစည်းများရှိပါသလော။

- (၁) ကျွန်ုပ်တို့အဖွဲ့အစည်းများမှာ မရှိပါ။
- (၂) IRC - အဖွဲ့အစည်းဖွဲ့စည်းပေးခဲ့ပါသည်။

ကျေးရွာခေါင်းဆောင်

အမည် ဒေါ်မြနုစောစော

လက်မှတ် ၁၃-၅-၂၀၁၆

လူထုစည်းရုံးရေးမှူး

အမည် ဒေါ်ခင်မာမာ

လက်မှတ် ၁၃-၅-၂၀၁၆

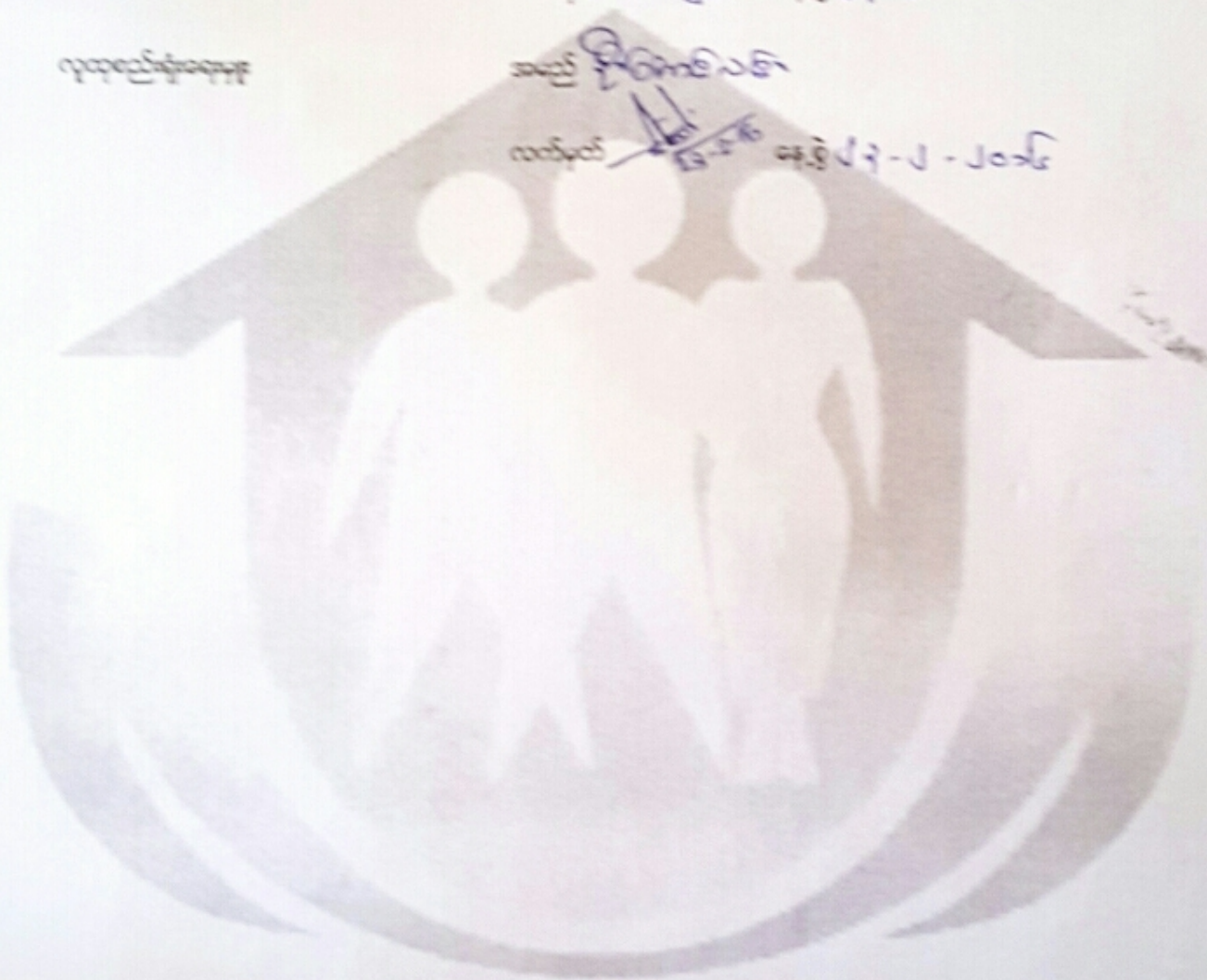





လူထုဗဟိုပြုစီမံကိန်းစီမံကိန်းလက်စွဲ

အပိုင်း-၃ ၂၉.၉.၂၀၁၅

			<input type="checkbox"/> ကျား <input type="checkbox"/> မ <input type="checkbox"/> ကျား+မ							
			<input type="checkbox"/> ကျား <input type="checkbox"/> မ <input type="checkbox"/> ကျား+မ							

ရာထူး ကျေးရွာအုပ်စု စီ/ထောက်ကော်မတီ ဥက္ကဋ္ဌ

အမည် ဦးစိန်ဝင်း

လက်မှတ်

ရက်စွဲ ၀၁.၀၅.၂၀၁၆





महिमा वाचस्पति मीमांसे प्रथमोऽध्यायः

श्लो	व्याख्यानम्	वाचस्पतिसंज्ञायाः	वचनम्
२	महावाचस्पतिसंज्ञायाः	महावाचस्पतिः प्रथमः	प्रथमः
३	वाचस्पतिसंज्ञायाः	प्रथमः	प्रथमः
		प्रथमः	प्रथमः
		प्रथमः	प्रथमः
४	वाचस्पतिसंज्ञायाः	प्रथमः	प्रथमः
		प्रथमः	प्रथमः
		प्रथमः	प्रथमः
५	वाचस्पतिसंज्ञायाः	प्रथमः	प्रथमः
		प्रथमः	प्रथमः
		प्रथमः	प्रथमः
६	वाचस्पतिसंज्ञायाः	प्रथमः	प्रथमः
		प्रथमः	प्रथमः
		प्रथमः	प्रथमः



## ଅନୁପ୍ରାଣନା ପଦ୍ଧତି

କ୍ର. ସଂ.	ପଦ୍ଧତି	ଲକ୍ଷ୍ୟ/ପ୍ରଭାବ	ପଦ୍ଧତି
୧	ପ୍ରାଣନା	ପ୍ରାଣନା ପଦ୍ଧତି	ପ୍ରାଣନା
୨	ପ୍ରାଣନା	ପ୍ରାଣନା ପଦ୍ଧତି	ପ୍ରାଣନା
୩	ପ୍ରାଣନା	ପ୍ରାଣନା ପଦ୍ଧତି	ପ୍ରାଣନା
୪	ପ୍ରାଣନା	ପ୍ରାଣନା ପଦ୍ଧତି	ପ୍ରାଣନା
୫	ପ୍ରାଣନା	ପ୍ରାଣନା ପଦ୍ଧତି	ପ୍ରାଣନା











