

ပြည်ထောင်စုသမ္မတမြန်မာနိုင်ငံတော်အစိုးရ

စိုက်ပျိုးရေး၊ မွေးမြူရေးနှင့် ဆည်မြောင်းဝန်ကြီးဌာန

(ကျေးလက်ဒေသဖွံ့ဖြိုးတိုးတက်ရေးဦးစီးဌာန)



လူထုပတ်ဝန်းကျင်ဖွံ့ဖြိုးရေး

National Community Driven Development Project
(NCDDP)



ကျေးရွာဖွံ့ဖြိုးရေးအစီအစဉ်

Village Development Plan (VDP)

တုံ့ငယ်အုပ်စု၊ တုံ့ငယ်ကျေးရွာ

၂၀၁၆ ခုနှစ်

ကန်ပက်လက်မြို့နယ်



မာတိကာ

| | |
|---|----------------|
| ၁။ ကန်ပက်လက်မြို့နယ်မြေပုံ | စာမျက်နှာ(၁) |
| ၂။ ကျေးရွာမြေပုံ | စာမျက်နှာ(၂) |
| ၃။ အုပ်စုတွင်ပါဝင်သောကျေးရွာများစာရင်း | စာမျက်နှာ(၂) |
| ၄။ ကျေးရွာအခြေခံအချက်အလက်များ | စာမျက်နှာ(၃) |
| ၅။ လူထုပူးပေါင်းပါဝင်သောလူမှုဆန်းစစ်ခြင်းနှင့် အကဲဖြတ်ခြင်းလုပ်ငန်းစဉ်(PSA/PRA)အကျဉ်းချုပ်ဇယား | စာမျက်နှာ(၄) |
| ၆။ ကျေးရွာဖွံ့ဖြိုးရေးအစီအစဉ်အတွက်အသုံးပြုခဲ့သော PRA toolsများတစ်ခုချင်းစီအတွက် သုံးသပ်ချက်များ | စာမျက်နှာ(၅) |
| ၇။ ကော်မတီဝင်များရွေးချယ်ခြင်းနှင့်ကျေးရွာဖွံ့ဖြိုးရေးအစီအစဉ်ဆောင်ရွက်မှုမှတ်တမ်းဓာတ်ပုံများ | စာမျက်နှာ(၆) |
| ၈။ ကော်မတီဝင်များစာရင်း | စာမျက်နှာ(၆) |
| ၉။ ကျေးရွာအချက်အလက်(ပုံစံ-၁) | စာမျက်နှာ(၇) |
| ၁၀။ စီမံကိန်းစက်ဝန်းအချိန်ဇယား(ပုံစံ-၂) | စာမျက်နှာ(၈) |
| ၁၁။ ကျေးရွာဖွံ့ဖြိုးရေးဦးစားပေးအစီအစဉ်(ပုံစံ-၈၃) | စာမျက်နှာ(၉) |
| ၁၂။ ကျေးရွာအုပ်စုစီမံကိန်းလုပ်ငန်းခွဲများရွေးချယ်ခြင်း (ပုံစံ-၈၄) | စာမျက်နှာ(၁၀) |
| ၁၃။ အစည်းအဝေးတက်ရောက်သူဇယား(ပုံစံ-၈၁၂) | စာမျက်နှာ(၁၁) |
| ၁၄။ အစည်းအဝေးမှတ်တမ်းများ | စာမျက်နှာ(၁၂) |
| ၁၅။ ကဏ္ဍအလိုက်ဦးစားပေးဖွံ့ဖြိုးရေးလုပ်ငန်းစဉ်များ | စာမျက်နှာ(၁၃) |
| ၁၆။ ကျေးရွာဖွံ့ဖြိုးရေးအစီအစဉ်အရည်အသွေးထိန်းချုပ်မှု | စာမျက်နှာ(၁၄) |



Kanpetlet Township, Village Tract Indicator

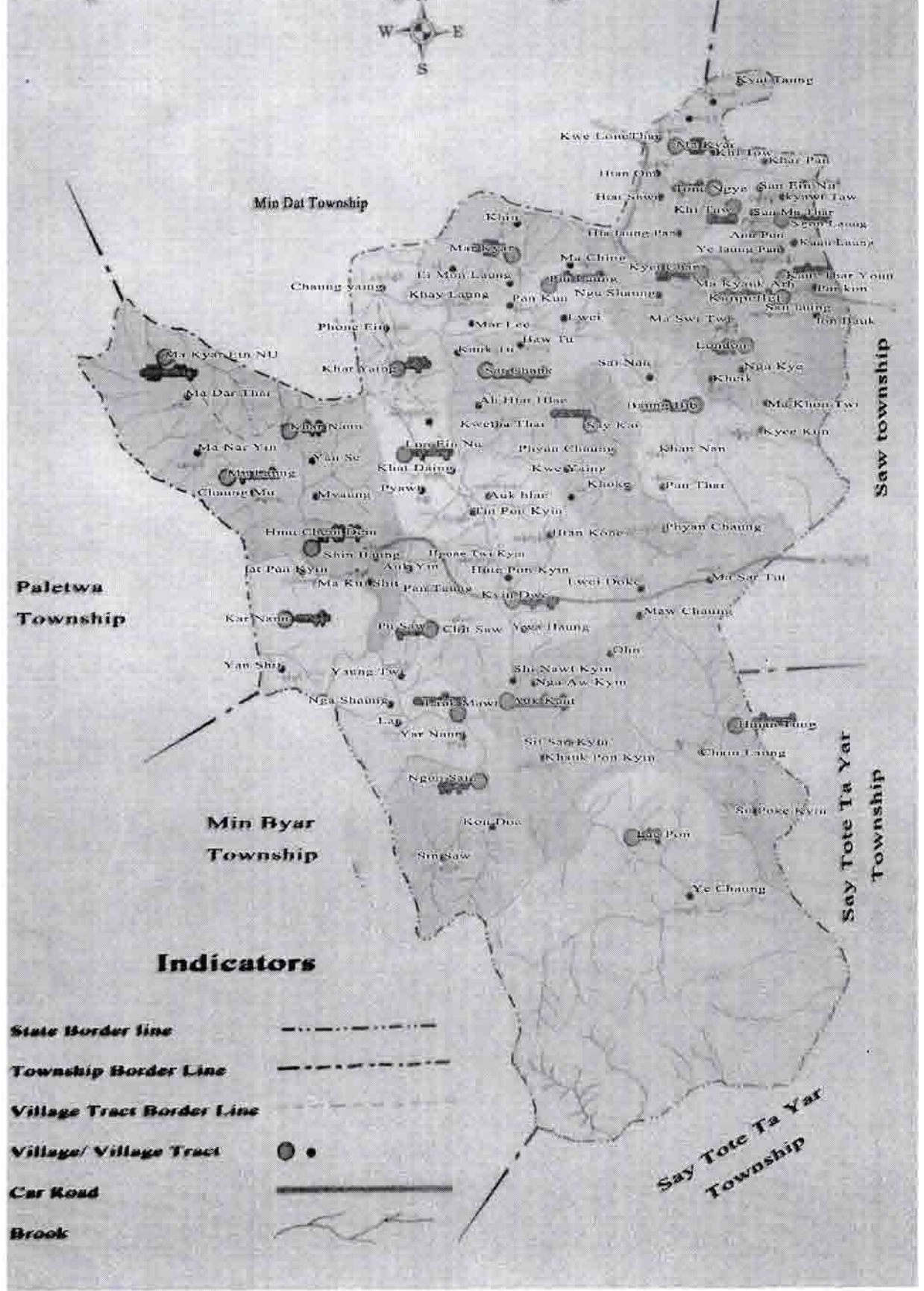



၂။ တုံ့ငယ်အုပ်စုမြေပုံ

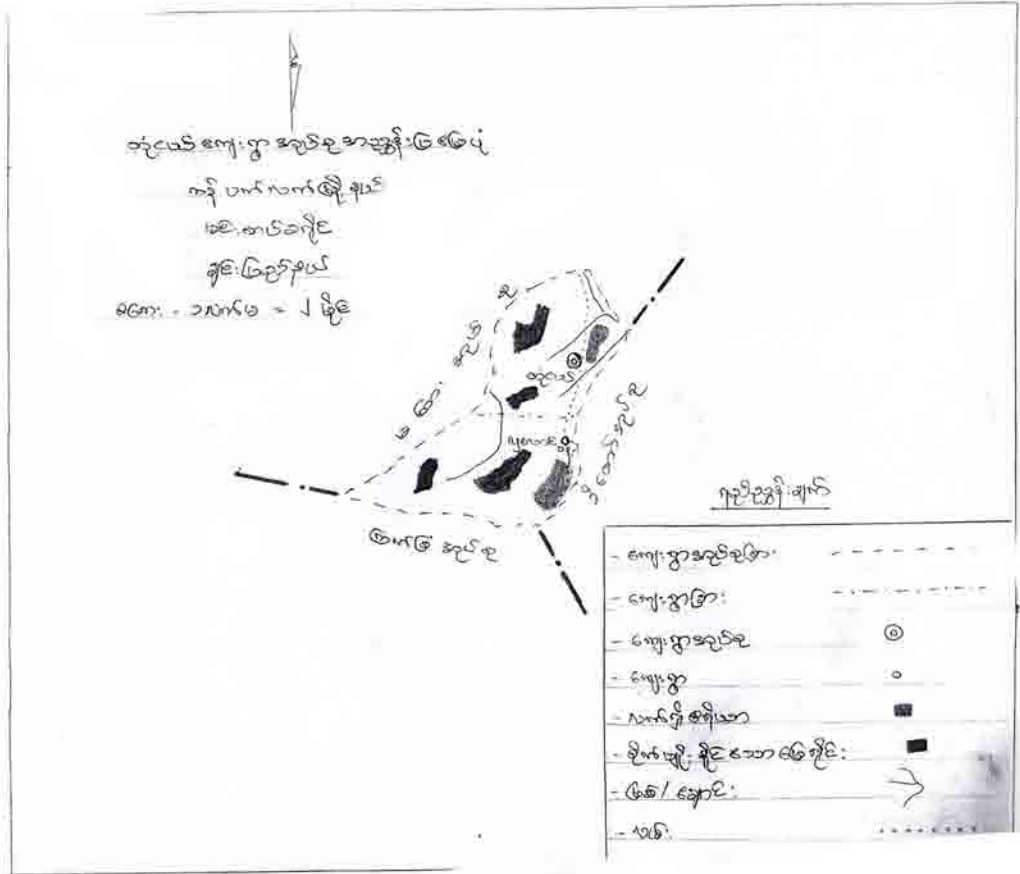

၃။ အုပ်စုတွင်ပါဝင်သောကျေးရွာများစာရင်း

| စဉ် | အုပ်စုအမည် | ကျေးရွာအမည် | အိမ်ခြေ | လူဦးရေ | | |
|-----|------------|--------------|---------|--------|-----|--------|
| | | | | ကျား | မ | ပေါင်း |
| ၁။ | တုံ့ငယ် | တုံ့ငယ် | ၆၂ | ၁၆၇ | ၁၈၇ | ၃၅၄ |
| ၂။ | တုံ့ငယ် | လှလောင်းပန်း | ၂၃ | ၅၇ | ၅၈ | ၁၁၅ |



၎၁ကျေးရွာအခြေခံအချက်အလက်များ

House Name: Tong Ngaz
 Village Tract Name: Tong Ngaz

| No | Name | Disability | | Age | Ethnic | Religion | Family Member | | <15 Yr | | | >15 Yr | | | Primary | | Middle | | High | | Assets | | | | | | | | | | | | | | | | | | |
|----|--------------|------------|--|-----|--------|----------|---------------|----|--------|---|---|--------|---|---|---------|---|--------|---|------|---|--------|---|---|---|---|---|---|---|---|---|------|-----|---------|----------------|---|---|---|---|---|
| | | M/F | | | | | F | T | M | F | M | F | M | F | M | F | M | F | M | F | M | F | M | F | M | F | M | F | M | F | Goat | Pig | Chicken | Wealth Ranking | | | | | |
| 1 | ဒေါ်အောင်အေး | M | | ၃၉ | ဗမာ | ဘုရား | ၄ | ၁၀ | ၄ | ၀ | ၄ | ၀ | ၀ | ၀ | ၀ | ၀ | ၀ | ၀ | ၀ | ၀ | ၀ | ၀ | ၀ | ၀ | ၀ | ၀ | ၀ | ၀ | ၀ | ၀ | ၀ | | | | | | | | |
| 2 | ဒေါ်အေး | M | | ၅၇ | " | ဘုရား | ၆ | ၁၁ | ၃ | ၁ | ၃ | ၃ | ၃ | ၃ | ၃ | ၃ | ၃ | ၃ | ၃ | ၃ | ၃ | ၃ | ၃ | ၃ | ၃ | ၃ | ၃ | ၃ | ၃ | ၃ | ၃ | | | | | | | | |
| 3 | ဒေါ်အောင်အေး | M | | ၅၀ | " | ဘုရား | ၃ | ၈ | ၀ | ၀ | ၀ | ၀ | ၀ | ၀ | ၀ | ၀ | ၀ | ၀ | ၀ | ၀ | ၀ | ၀ | ၀ | ၀ | ၀ | ၀ | ၀ | ၀ | ၀ | ၀ | ၀ | | | | | | | | |
| 4 | ဒေါ်အောင်အေး | F | | ၃၄ | " | ဘုရား | ၄ | ၆ | ၃ | ၃ | ၃ | ၃ | ၃ | ၃ | ၃ | ၃ | ၃ | ၃ | ၃ | ၃ | ၃ | ၃ | ၃ | ၃ | ၃ | ၃ | ၃ | ၃ | ၃ | ၃ | ၃ | ၃ | | | | | | | |
| 5 | ဒေါ်အောင်အေး | M | | ၄၂ | " | ဘုရား | ၄ | ၇ | ၃ | ၃ | ၃ | ၃ | ၃ | ၃ | ၃ | ၃ | ၃ | ၃ | ၃ | ၃ | ၃ | ၃ | ၃ | ၃ | ၃ | ၃ | ၃ | ၃ | ၃ | ၃ | ၃ | ၃ | | | | | | | |
| 6 | ဒေါ်အောင်အေး | M | | ၄၀ | " | ဘုရား | ၅ | ၉ | ၃ | ၃ | ၃ | ၃ | ၃ | ၃ | ၃ | ၃ | ၃ | ၃ | ၃ | ၃ | ၃ | ၃ | ၃ | ၃ | ၃ | ၃ | ၃ | ၃ | ၃ | ၃ | ၃ | ၃ | | | | | | | |
| 7 | ဒေါ်အောင်အေး | M | | ၅၂ | " | ဘုရား | ၅ | ၉ | ၃ | ၃ | ၃ | ၃ | ၃ | ၃ | ၃ | ၃ | ၃ | ၃ | ၃ | ၃ | ၃ | ၃ | ၃ | ၃ | ၃ | ၃ | ၃ | ၃ | ၃ | ၃ | ၃ | ၃ | ၃ | | | | | | |
| 8 | ဒေါ်အောင်အေး | M | | ၃၉ | " | ဘုရား | ၃ | ၆ | ၃ | ၃ | ၃ | ၃ | ၃ | ၃ | ၃ | ၃ | ၃ | ၃ | ၃ | ၃ | ၃ | ၃ | ၃ | ၃ | ၃ | ၃ | ၃ | ၃ | ၃ | ၃ | ၃ | ၃ | ၃ | | | | | | |
| 9 | ဒေါ်အောင်အေး | M | | ၅၂ | " | ဘုရား | ၃ | ၆ | ၃ | ၃ | ၃ | ၃ | ၃ | ၃ | ၃ | ၃ | ၃ | ၃ | ၃ | ၃ | ၃ | ၃ | ၃ | ၃ | ၃ | ၃ | ၃ | ၃ | ၃ | ၃ | ၃ | ၃ | ၃ | ၃ | | | | | |
| 10 | ဒေါ်အောင်အေး | M | | ၄၅ | " | ဘုရား | ၃ | ၇ | ၃ | ၃ | ၃ | ၃ | ၃ | ၃ | ၃ | ၃ | ၃ | ၃ | ၃ | ၃ | ၃ | ၃ | ၃ | ၃ | ၃ | ၃ | ၃ | ၃ | ၃ | ၃ | ၃ | ၃ | ၃ | ၃ | | | | | |
| 11 | ဒေါ်အောင်အေး | M | | ၃၈ | " | ဘုရား | ၃ | ၈ | ၃ | ၃ | ၃ | ၃ | ၃ | ၃ | ၃ | ၃ | ၃ | ၃ | ၃ | ၃ | ၃ | ၃ | ၃ | ၃ | ၃ | ၃ | ၃ | ၃ | ၃ | ၃ | ၃ | ၃ | ၃ | ၃ | ၃ | | | | |
| 12 | ဒေါ်အောင်အေး | M | | ၅၀ | " | ဘုရား | ၄ | ၉ | ၃ | ၃ | ၃ | ၃ | ၃ | ၃ | ၃ | ၃ | ၃ | ၃ | ၃ | ၃ | ၃ | ၃ | ၃ | ၃ | ၃ | ၃ | ၃ | ၃ | ၃ | ၃ | ၃ | ၃ | ၃ | ၃ | ၃ | | | | |
| 13 | ဒေါ်အောင်အေး | M | | ၃၈ | " | ဘုရား | ၄ | ၉ | ၃ | ၃ | ၃ | ၃ | ၃ | ၃ | ၃ | ၃ | ၃ | ၃ | ၃ | ၃ | ၃ | ၃ | ၃ | ၃ | ၃ | ၃ | ၃ | ၃ | ၃ | ၃ | ၃ | ၃ | ၃ | ၃ | ၃ | ၃ | | | |
| 14 | ဒေါ်အောင်အေး | M | | ၅၅ | " | ဘုရား | ၃ | ၆ | ၃ | ၃ | ၃ | ၃ | ၃ | ၃ | ၃ | ၃ | ၃ | ၃ | ၃ | ၃ | ၃ | ၃ | ၃ | ၃ | ၃ | ၃ | ၃ | ၃ | ၃ | ၃ | ၃ | ၃ | ၃ | ၃ | ၃ | ၃ | | | |
| 15 | ဒေါ်အောင်အေး | M | | ၃၀ | " | ဘုရား | ၃ | ၆ | ၃ | ၃ | ၃ | ၃ | ၃ | ၃ | ၃ | ၃ | ၃ | ၃ | ၃ | ၃ | ၃ | ၃ | ၃ | ၃ | ၃ | ၃ | ၃ | ၃ | ၃ | ၃ | ၃ | ၃ | ၃ | ၃ | ၃ | ၃ | | | |
| 16 | ဒေါ်အောင်အေး | M | | ၄၆ | " | ဘုရား | ၃ | ၃ | ၃ | ၃ | ၃ | ၃ | ၃ | ၃ | ၃ | ၃ | ၃ | ၃ | ၃ | ၃ | ၃ | ၃ | ၃ | ၃ | ၃ | ၃ | ၃ | ၃ | ၃ | ၃ | ၃ | ၃ | ၃ | ၃ | ၃ | ၃ | ၃ | | |
| 17 | ဒေါ်အောင်အေး | M | | ၃၈ | " | ဘုရား | ၃ | ၆ | ၃ | ၃ | ၃ | ၃ | ၃ | ၃ | ၃ | ၃ | ၃ | ၃ | ၃ | ၃ | ၃ | ၃ | ၃ | ၃ | ၃ | ၃ | ၃ | ၃ | ၃ | ၃ | ၃ | ၃ | ၃ | ၃ | ၃ | ၃ | ၃ | | |
| 18 | ဒေါ်အောင်အေး | M | | ၄၆ | " | ဘုရား | ၃ | ၃ | ၃ | ၃ | ၃ | ၃ | ၃ | ၃ | ၃ | ၃ | ၃ | ၃ | ၃ | ၃ | ၃ | ၃ | ၃ | ၃ | ၃ | ၃ | ၃ | ၃ | ၃ | ၃ | ၃ | ၃ | ၃ | ၃ | ၃ | ၃ | ၃ | ၃ | |
| 19 | ဒေါ်အောင်အေး | M | | ၃၈ | " | ဘုရား | ၃ | ၆ | ၃ | ၃ | ၃ | ၃ | ၃ | ၃ | ၃ | ၃ | ၃ | ၃ | ၃ | ၃ | ၃ | ၃ | ၃ | ၃ | ၃ | ၃ | ၃ | ၃ | ၃ | ၃ | ၃ | ၃ | ၃ | ၃ | ၃ | ၃ | ၃ | | |
| 20 | ဒေါ်အောင်အေး | M | | ၃၈ | " | ဘုရား | ၃ | ၆ | ၃ | ၃ | ၃ | ၃ | ၃ | ၃ | ၃ | ၃ | ၃ | ၃ | ၃ | ၃ | ၃ | ၃ | ၃ | ၃ | ၃ | ၃ | ၃ | ၃ | ၃ | ၃ | ၃ | ၃ | ၃ | ၃ | ၃ | ၃ | ၃ | | |
| 21 | ဒေါ်အောင်အေး | M | | ၃၈ | " | ဘုရား | ၃ | ၆ | ၃ | ၃ | ၃ | ၃ | ၃ | ၃ | ၃ | ၃ | ၃ | ၃ | ၃ | ၃ | ၃ | ၃ | ၃ | ၃ | ၃ | ၃ | ၃ | ၃ | ၃ | ၃ | ၃ | ၃ | ၃ | ၃ | ၃ | ၃ | ၃ | | |
| 22 | ဒေါ်အောင်အေး | F | | ၅၉ | " | ဘုရား | ၃ | ၆ | ၃ | ၃ | ၃ | ၃ | ၃ | ၃ | ၃ | ၃ | ၃ | ၃ | ၃ | ၃ | ၃ | ၃ | ၃ | ၃ | ၃ | ၃ | ၃ | ၃ | ၃ | ၃ | ၃ | ၃ | ၃ | ၃ | ၃ | ၃ | ၃ | | |
| 23 | ဒေါ်အောင်အေး | M | | ၃၅ | " | ဘုရား | ၃ | ၆ | ၃ | ၃ | ၃ | ၃ | ၃ | ၃ | ၃ | ၃ | ၃ | ၃ | ၃ | ၃ | ၃ | ၃ | ၃ | ၃ | ၃ | ၃ | ၃ | ၃ | ၃ | ၃ | ၃ | ၃ | ၃ | ၃ | ၃ | ၃ | ၃ | ၃ | |
| 24 | ဒေါ်အောင်အေး | M | | ၃၅ | " | ဘုရား | ၃ | ၆ | ၃ | ၃ | ၃ | ၃ | ၃ | ၃ | ၃ | ၃ | ၃ | ၃ | ၃ | ၃ | ၃ | ၃ | ၃ | ၃ | ၃ | ၃ | ၃ | ၃ | ၃ | ၃ | ၃ | ၃ | ၃ | ၃ | ၃ | ၃ | ၃ | ၃ | |
| 25 | ဒေါ်အောင်အေး | M | | ၃၅ | " | ဘုရား | ၃ | ၆ | ၃ | ၃ | ၃ | ၃ | ၃ | ၃ | ၃ | ၃ | ၃ | ၃ | ၃ | ၃ | ၃ | ၃ | ၃ | ၃ | ၃ | ၃ | ၃ | ၃ | ၃ | ၃ | ၃ | ၃ | ၃ | ၃ | ၃ | ၃ | ၃ | ၃ | |
| 26 | ဒေါ်အောင်အေး | M | | ၃၈ | " | ဘုရား | ၃ | ၆ | ၃ | ၃ | ၃ | ၃ | ၃ | ၃ | ၃ | ၃ | ၃ | ၃ | ၃ | ၃ | ၃ | ၃ | ၃ | ၃ | ၃ | ၃ | ၃ | ၃ | ၃ | ၃ | ၃ | ၃ | ၃ | ၃ | ၃ | ၃ | ၃ | ၃ | ၃ |



၄။ကျေးရွာအခြေခံအချက်အလက်များ

၄။၃။
ဒေသခံအခြေခံ

| Sr | Name | Disabile | | Ethnic | Religion | Family Member | | | | | | High | Middle | Primary | Assets | | | | | | | | | | | | | | | | | | | | | | | |
|----|---------|----------|-----|--------|----------|---------------|---|---|--------|---|--------|------|--------|---------|---------|----------------|------------------|-------------|-------------|----------|-------|------|-----|---------|--------|---------|---|---|---|---|---|---|---|--|--|--|--|--|
| | | M/F | Age | | | M | F | T | <15 yr | | >15 yr | | | | Housing | Wildtaro Acres | Fruit Tree acres | Lands Acres | Mythion Cow | Bullfais | Horse | Goat | Pig | Chicken | Meanin | Ranking | | | | | | | | | | | | |
| | | | | | | | | | M | F | M | | | | | | | | | | | | | | | | F | M | F | M | F | M | F | | | | | |
| 27 | ဒေါ်အေး | M | ၈၀ | | ဘုန်း | ၂ | | | | | | | | | | | | | | | | | | | | | | | | | | | | | | | | |
| 28 | ဒေါ်အေး | M | ၅၈ | | ဘုန်း | ၄ | | | | | | | | | | | | | | | | | | | | | | | | | | | | | | | | |
| 29 | ဒေါ်အေး | M | ၆၇ | | ဘုန်း | ၆ | | | | | | | | | | | | | | | | | | | | | | | | | | | | | | | | |
| 30 | ဒေါ်အေး | M | ၄၀ | | ဘုန်း | ၆ | | | | | | | | | | | | | | | | | | | | | | | | | | | | | | | | |
| 31 | ဒေါ်အေး | M | ၄၂ | | ဘုန်း | ၄ | | | | | | | | | | | | | | | | | | | | | | | | | | | | | | | | |
| 32 | ဒေါ်အေး | M | ၃၃ | | ဘုန်း | ၃ | | | | | | | | | | | | | | | | | | | | | | | | | | | | | | | | |
| 33 | ဒေါ်အေး | M | ၆၅ | | ဘုန်း | ၅ | | | | | | | | | | | | | | | | | | | | | | | | | | | | | | | | |
| 34 | ဒေါ်အေး | F | ၅၄ | | ဘုန်း | ၂ | | | | | | | | | | | | | | | | | | | | | | | | | | | | | | | | |
| 35 | ဒေါ်အေး | M | ၄၀ | | ဘုန်း | ၂ | | | | | | | | | | | | | | | | | | | | | | | | | | | | | | | | |
| 36 | ဒေါ်အေး | F | ၃၇ | | ဘုန်း | ၂ | | | | | | | | | | | | | | | | | | | | | | | | | | | | | | | | |
| 37 | ဒေါ်အေး | M | ၃၇ | | ဘုန်း | ၂ | | | | | | | | | | | | | | | | | | | | | | | | | | | | | | | | |
| 38 | ဒေါ်အေး | M | ၃၆ | | ဘုန်း | ၂ | | | | | | | | | | | | | | | | | | | | | | | | | | | | | | | | |
| 39 | ဒေါ်အေး | F | ၃၆ | | ဘုန်း | ၂ | | | | | | | | | | | | | | | | | | | | | | | | | | | | | | | | |
| 40 | ဒေါ်အေး | M | ၅၆ | | ဘုန်း | ၂ | | | | | | | | | | | | | | | | | | | | | | | | | | | | | | | | |
| 41 | ဒေါ်အေး | M | ၅၄ | | ဘုန်း | ၂ | | | | | | | | | | | | | | | | | | | | | | | | | | | | | | | | |
| 42 | ဒေါ်အေး | M | ၅၄ | | ဘုန်း | ၂ | | | | | | | | | | | | | | | | | | | | | | | | | | | | | | | | |
| 43 | ဒေါ်အေး | M | ၄၅ | | ဘုန်း | ၂ | | | | | | | | | | | | | | | | | | | | | | | | | | | | | | | | |
| 44 | ဒေါ်အေး | M | ၄၆ | | ဘုန်း | ၂ | | | | | | | | | | | | | | | | | | | | | | | | | | | | | | | | |
| 45 | ဒေါ်အေး | F | ၃၆ | | ဘုန်း | ၂ | | | | | | | | | | | | | | | | | | | | | | | | | | | | | | | | |
| 46 | ဒေါ်အေး | M | ၆၅ | | ဘုန်း | ၂ | | | | | | | | | | | | | | | | | | | | | | | | | | | | | | | | |
| 47 | ဒေါ်အေး | M | ၃၈ | | ဘုန်း | ၂ | | | | | | | | | | | | | | | | | | | | | | | | | | | | | | | | |
| 48 | ဒေါ်အေး | M | ၄၆ | | ဘုန်း | ၂ | | | | | | | | | | | | | | | | | | | | | | | | | | | | | | | | |
| 49 | ဒေါ်အေး | M | ၆၆ | | ဘုန်း | ၂ | | | | | | | | | | | | | | | | | | | | | | | | | | | | | | | | |
| 50 | ဒေါ်အေး | M | ၆၆ | | ဘုန်း | ၂ | | | | | | | | | | | | | | | | | | | | | | | | | | | | | | | | |
| 51 | ဒေါ်အေး | M | ၆၇ | | ဘုန်း | ၂ | | | | | | | | | | | | | | | | | | | | | | | | | | | | | | | | |
| 52 | ဒေါ်အေး | M | ၆၅ | | ဘုန်း | ၂ | | | | | | | | | | | | | | | | | | | | | | | | | | | | | | | | |

၂၀၂၀ ခုနှစ်၊ ဇူလိုင်လ၊ ၅ ရက်



၅။ လူထုပူးပေါင်းပါဝင်သော လူမှုဆန်းစစ်ခြင်းနှင့် အကဲဖြတ်ခြင်းလုပ်ငန်းစဉ် (PSA/PRA)

| စဉ် | အကြောင်းအရာ | ရက်စွဲ | ဦးတည်အုပ်စု | တက်ရောက်သူ | | | အဓိကဆွေးနွေးချက်များ |
|-----|--|------------|---|------------|----|--------|---|
| | | | | ကျား | မ | ပေါင်း | |
| ၁။ | ကျေးရွာသမိုင်း | ၁၈.၁၂.၂၀၁၅ | ရွှေခိုနောက်မိုအမျိုးသား၊ အမျိုးသမီးများ | ၃ | ၃ | ၆ | ကျေးရွာတွင်ဖြစ်ပျက်ခဲ့သောထူးခြား ဖြစ်စဉ်များနှင့် ဖြတ်သန်းလာခဲ့ပုံများ။ |
| ၂။ | ကျေးရွာလူမှုရေးမြေပုံ | ၁၉.၁၂.၂၀၁၅ | ကော်မတီဝင်များအမျိုးသား၊ အမျိုးသမီးများ | ၂၈ | ၂၈ | ၅၆ | ကျေးရွာရှိအိမ်အမျိုးအစားများလမ်း များပညာရေး၊ ကျန်းမာရေးလက် လှမ်းမီမှု၊ မုဆိုးများမသန်စွမ်း အုပ်စုများ။ |
| ၃။ | ကျေးရွာသဘာဝ အရင်း အမြစ်ပြုမြေပုံ | ၁၉.၁၂.၂၀၁၅ | ကော်မတီဝင်များအမျိုးသား၊ အမျိုးသမီးများ | ၂၈ | ၂၈ | ၅၆ | ကျေးရွာ၏အဓိကအသက်မွေးလမ်း ကျောင်း၊ မြေယာပိုင်ဆိုင်မှု၊ သဘာဝသယံဇာတလက်လှမ်းမီမှု။ |
| ၄။ | တစ်နေ့တာလုပ်ငန်း အချိန်ဇယား | ၂၀.၁၂.၂၀၁၅ | ကော်မတီဝင်အမျိုးသမီးများအစည်း၊ ဝေးတက်ရောက်သူအမျိုးသမီး လူထုများ | ၀ | ၂၈ | ၂၈ | အမျိုးသမီးများ၏တစ်နေ့တာအချိန် အသုံးပြုပုံနှင့်တစ်နေ့တာတွင်း အားလပ်ချိန်။ |
| ၅။ | တစ်နေ့တာလုပ်ငန်း အချိန်ဇယား | ၂၀.၁၂.၂၀၁၅ | ကော်မတီဝင်အမျိုးသားများအစည်း၊ ဝေးတက်ရောက်သူအမျိုးသား လူထုများ | ၂၈ | ၀ | ၂၈ | အမျိုးသားများ၏တစ်နေ့တာအချိန်အ သုံးပြုပုံနှင့်တစ်နေ့တာတွင်းအားလပ် ချိန်။ |
| ၆။ | ရာသီခွင်ပြ ပြက္ခဒိန် | ၂၀.၁၂.၂၀၁၅ | ကော်မတီဝင်များအမျိုးသားများ၊ အမျိုးသမီးများ | ၂၈ | ၂၈ | ၅၆ | ထွက်ငွေ၊ စားဝတ်နေရေးလုပ်ငန်းအား လပ်ချိန်ကျန်းမာရေးအခြေအနေများ ကိုဖော်ထုတ်ဆွေးနွေးခြင်း။ |
| ၇။ | အဖွဲ့အစည်း ချိတ်ဆက်ပုံ | ၂၀.၁၂.၂၀၁၅ | ကော်မတီဝင်များအမျိုးသားများ၊ အမျိုးသမီးများ | ၂၈ | ၂၈ | ၅၆ | ကျေးရွာတွင်းရှိအဖွဲ့အစည်းများနှင့်ပြင် ပအဖွဲ့အစည်းများမည်သို့ ချိတ်ဆက်ပုံ ကိုဖော်ထုတ်ခြင်း။ |
| ၈။ | ပင်၊ ကုအိမ် ကွန်ယက် | ၂၀.၁၂.၂၀၁၅ | ကော်မတီဝင်များအမျိုးသားများ၊ အမျိုးသမီးများ | ၂၈ | ၂၈ | ၅၆ | အမျိုးသမီးအမျိုးသားများ၏အဖွဲ့အ လမ်းများကိုနှိုင်းယှဉ်ဖော်ထုတ်ခြင်း |
| ၉။ | လူမှုစီးပွားအဆင့် သတ်မှတ်စံနှုန်း | ၂၀.၁၂.၂၀၁၅ | ကော်မတီဝင်များအမျိုးသားများ၊ အမျိုးသမီးများ | ၂၈ | ၂၈ | ၅၆ | လူမှုစီးပွားအဆင့် သတ်မှတ်ခြင်းပိုင် ဆိုင်မှုများကိုခွဲခြမ်းစိတ်ဖြာခြင်း။ |
| ၁၀။ | လူမှုစီးပွားအဆင့် သတ်မှတ်ခြင်း | ၂၀.၁၂.၂၀၁၅ | ကော်မတီဝင်များအမျိုးသားများ၊ အမျိုးသမီးများ | ၂၈ | ၂၈ | ၅၆ | ကျေးရွာတွင်းရှိ မိသားစုများအား ကျေးရွာလူထုအားလုံးသဘောတူ အဆင့်သတ်မှတ်ခြင်း။ |
| ၁၁။ | ပြဿနာသစ်ပင် | ၂၀.၁၂.၂၀၁၅ | ကော်မတီဝင်များအမျိုးသားများ၊ အမျိုးသမီးများ | ၂၈ | ၂၈ | ၅၆ | မိမိကျေးရွာတွင်လက်ရှိကြုံတွေ့နေရ သောအခက်အခဲများဖြစ်ပေါ်စေသော အကြောင်းအရာများနှင့် အကျိုးသက် |



၆။ကျေးရွာဖွံ့ဖြိုးရေးအစီအစဉ်အတွက်အသုံးပြုခဲ့သော PRA Tools များနှင့်တစ်ခုချင်းစီအတွက်သုံးသပ်ချက်များ

(က)ကျေးရွာသမိုင်း(Village History)

တုံ့ငယ်ကျေးရွာသမိုင်း

ရက်စွဲ- ၁၈ ရက် ဒီဇင်ဘာလ ၂၀၁၅ ခုနှစ်

| ခုနှစ် | အကြောင်းအရာ |
|-------------------|---|
| ၁၆၅၅ - ခုနှစ်တွင် | ဦးထန်းဘူနှင့်ဦးနိုင်ဘူညီအစ်ကိုနှစ်ဦးမှ စတင်တည်ထောင်ခဲ့သည်။ အမှတ် (၅) ၏ထိပ်တန်း အကျဆုံးရွာဖြစ်၍ "ထိပ်ရွာ" ဟုအမည်ခေါ်ခဲ့သည်။ မြန်မာလိုအဓိပ္ပာယ်မှာ ရှေးခေတ် လူကြီး သူကောင်းအပေါ်ဆုံး ၊ မွေးမြူရေးတွင် နွားနောက်အပေါ်ဆုံး ၊ ရွှေနားဘက် ၊ ချင်းရိုးရာပစ္စည်း အပေါ်ဆုံးဖြစ်သောကြောင့် "ထိပ်ရွာ" ဟုခေါ်ခြင်းဖြစ်သည်။ နေထိုင်သောလူမျိုးစု (၁၀) မျိုး ရှိသည်။ ၎င်းတို့မှာ ဒါးဆို၊ခိပ်ထူ၊ထုံထော၊ပိယ်ထော၊ယူတူ၊မှားတီး၊အက်သာ၊ကီးသာ၊သာတို့ မနားတို့တို့ဖြစ်ကြပါသည်။ |
| ၁၈၇၀ - ခုနှစ်တွင် | (ခန့်မှန်း) ကျောက်ရောဂါဘေးကျရောက်ခဲ့၍တစ်ရွာလုံးနီ အသက်ဆုံးရှုံးခဲ့ရပါသည်။အိမ်ခြေ (၈၀)ခန့်ရှိခဲ့ပါသည်။ |
| ၁၈၉၆ - ခုနှစ်တွင် | အင်္ဂလိပ်အစိုးရမှ ချင်းတောင်အား သီးသန့် အုပ်ချုပ်ချိန်တွင် အင်္ဂလိပ်ရဲ (စစ်ပုလိပ်) ဦးထန်းသာနိုင်အွမ်မှာချောင်းအုပ်နှင့်စာရေးပူးတွဲကာအုပ်ချုပ်ခဲ့ပါသည်။ |
| ၁၉၅၈ - ခုနှစ်တွင် | "မထီလီဘီရွာ" ဟုရွာအမည်ပြောင်းလဲခဲ့ပြန်ပါသည်။ အဓိပ္ပာယ်မှာ ရှေးကတည်းကကိုးကွယ်ခဲ့ သောနတ်ဘာသာအဖွဲ့မှတစ်ရွာလုံးကိုးကွယ်သောရွာနတ်အမည်ကိုအမှီပြု၍(မထီလီဘီရွာ) ဟုခေါ်ခြင်းဖြစ်သည်။မထီလီဘီတွင်အကွရာ သုံးလုံးရှိပါသည်။၎င်းတို့မှာ- (၁)မထီ = "သံ"ဟု အဓိပ္ပာယ်ရသည်။ (၂)လီ = "လေး" ဟု အဓိပ္ပာယ်ရသည်။ (၃)ဘီ = "တိုင်" ဟု အဓိပ္ပာယ်ရသည်။ ထို့ကြောင့် ယနေ့ထက်တိုင် တစ်ရွာလုံးနီးပါး "မထီလီဘီ"နတ်ဆိုပြီး ကိုးကွယ်ဆဲဖြစ်ပါသည်။ |
| ၁၉၆၂ - ခုနှစ်တွင် | "မှော်ကွင်းရွာ" ဟု ထပ်မံ ပြောင်းခဲ့ပြန်ပါသည်။ "မှော်ကွင်း" ၏ဓိပ္ပာယ်မှာ ရှေးခေတ်မိသူ လူကြီးများပြီး လူမျိုးစာရင်းကို အစိုးရမှ ကောက်ယူသည့်အချိန်တွင် ရွာကြီးဖြစ်ခဲ့သောကြောင့် "မှော်ကွင်းရွာ"ဟုအမည်ပေးခဲ့ခြင်းဖြစ်ပါသည်။ |
| ၁၉၆၈ - ခုနှစ်တွင် | "တုံငယ်"ရွာဟု အမည်ပြောင်းခဲ့ပြန်ပါသည်။ "တုံငယ်" ၏အဓိပ္ပာယ်မှာ အင်္ဂလိပ်အစိုးရလက် ထက်တွင် တိုက်နယ်(၅)ခုတွင် တုံ(၅)တုံရှိခဲ့ပြီး တုံကြီးမှာ ခိတော် ဖြစ်ခဲ့ပြီးတုံငယ်မှာ လက်ရှိ ဒုတိယ ရွာအကြီးဆုံး တုံငယ်ဟု ခေါ်ရခြင်းဖြစ်သည်။ တုံ (၅)တုံ ရွာတွင် ခိတော် ၊တုံငယ် စံအိမ်နူး၊အမ်ပုံ၊မကြားတို့ဖြစ်သည်။ |
| ၁၉၇၅ - ခုနှစ်တွင် | စေတနာ့ကျောင်း ကို ဦးအောင်သန်းမှ ဖွင့်လှစ်ခဲ့ပြီး(၁.၈.၁၉၇၉)တွင်အစိုးရမူလတန်းကျောင်း ဆိုင်ရှင်ရပြီး ဖွင့်လှစ်နိုင်ခဲ့ပါသည်။ |
| ၁၉၈၄ - ခုနှစ်တွင် | ဗုဒ္ဓဘာသာစတင်ပင်ရောက်ခဲ့ပြီး၁၉၈၅ခုနှစ်တွင်အစိုးရ၏ခွင့်ပြုခက်ဖြင့်ဗုဒ္ဓဘာသာသာသနာပြု ကျောင်းဖွင့်လှစ်ဆောက်လုပ်ခဲ့သည်။ |
| ၁၉၉၀ - ခုနှစ်တွင် | ခရစ်ယာန်ဘာသာရေးအဖွဲ့ စတင်ပင်ရောက်လာပြီး ၂၀၀၄ ။ ဇူလိုင် (၁)ရက်နေ့တွင်အစိုးရ၏ ခွင့်ပြုချက်ရရှိခဲ့သည်။နှစ်ခြင်းခရစ်ယာန်စတင်ခဲ့ပါသည်။ |



၆။ကျေးရွာဖွံ့ဖြိုးရေးအစီအစဉ်အတွက်အသုံးပြုခဲ့သော PRA Tools များနှင့်တစ်ခုချင်းစီအတွက်သုံးသပ်ချက်များ

(က)ကျေးရွာသမိုင်း(Village History)

| | |
|-------------------|---|
| ၁၉၉၀ - ခုနှစ်တွင် | သွေးလွန်တုပ်ကွေးရောဂါဖြစ်ပွားခဲ့ပြီးကလေး(၉)ဦးအသက်ဆုံးခဲ့ရပါသည်။ |
| ၂၀၀၂-၂၀၀၃ တွင် | ယူနီဆက်စ်မှကျောင်းအတွက်သွပ်ပြားနှင့်ရေပိုက်များပံ့ပိုးပေးခဲ့သည်။ |
| ၂၀၀၄-၂၀၀၅ တွင် | CARE(ကဲယား)အဖွဲ့မှတောင်ယာခုတ်ကိရိယာ၊ရေပိုက်၊သံတိုင်၊ပေါက်ပြားနှင့်ခန်းမဆောင်ပံ့ပိုးပေးခဲ့ပါသည်။ |
| ၂၀၀၅-၂၀၁၂အထိ | UNDP (ယူအင်ဒီပီ) မှမွေးမြူရေး၊စိုက်ပျိုးရေး ၊ ကျန်းမာရေးသင်တန်းနှင့်(က.န.ဖ) ၊ SRG ၁,၂ ချေးငွေအသင်းများပံ့ပိုးထူထောင်ပေးခဲ့သည်။ |
| ၂၀၁၀-၂၀၁၃အထိ | SI အဖွဲ့မှကြွက်ဘေးလျှော့ချရေးအစီအစဉ်ဖြင့် ဆန် နှင့်အစားအစာအစားထိုးသီးနှံမျိုးစေ့များပံ့ပိုးခဲ့ပါသည်။ |
| ၂၀၁၂-၂၀၁၃ တွင် | ဂရေစ်ဖန်ယာန်အသင်းစတင်တည်ထောင်လာခဲ့သည်။ |
| ၂၀၁၄ - ခုနှစ် | မေလ(၂၄)ရက်နေ့တွင် ပရက်စ်ဘီတေးနီယန် ခရစ်ယာန်အသင်းတော်တည်ထောင်ခဲ့သည်။ |
| ၂၀၁၄ - ခုနှစ်တွင် | လူထုဗဟိုပြုဖွံ့ဖြိုးရေးစီမံကိန်း ပထမနှစ် ဆိုင်ကယ်လမ်း၊ဒုတိယနှစ် ၂၀၁၅ တွင်ကျစ်ကားလမ်းလက်ရှိအချိန်(တတိယနှစ်)အထိဆက်လက်အကောင်အထည်ဖော် လျက်ရှိပါသည်။ |

သုံးသပ်ချက်။

။ကျေးရွာသမိုင်းကြောင်းကိုကောင်းမွန်စွာမှတ်သားထားကြောင်းတွေ့ရသည်။ကျေးရွာရွှေ့ပြောင်းမှုများကြောင့်ကျေးရွာအတည်တကျမရှိသေးကြောင်းတွေ့ရသည်။အဖွဲ့အစည်းများ၊ NGO များ၏ ကူညီပံ့ပိုးမှုများရှိပြီးလက်လှမ်းမီကြောင်းတွေ့ရသည်။သဘာဝဘေးအန္တရာယ်ကြောင့်စားနပ်ရိက္ခာအခက်အခဲများနှင့်ကြုံတွေ့ခဲ့ရသည်။



၆။(ခ)ကျေးရွာလူမှုအခြေပြမြေပုံ

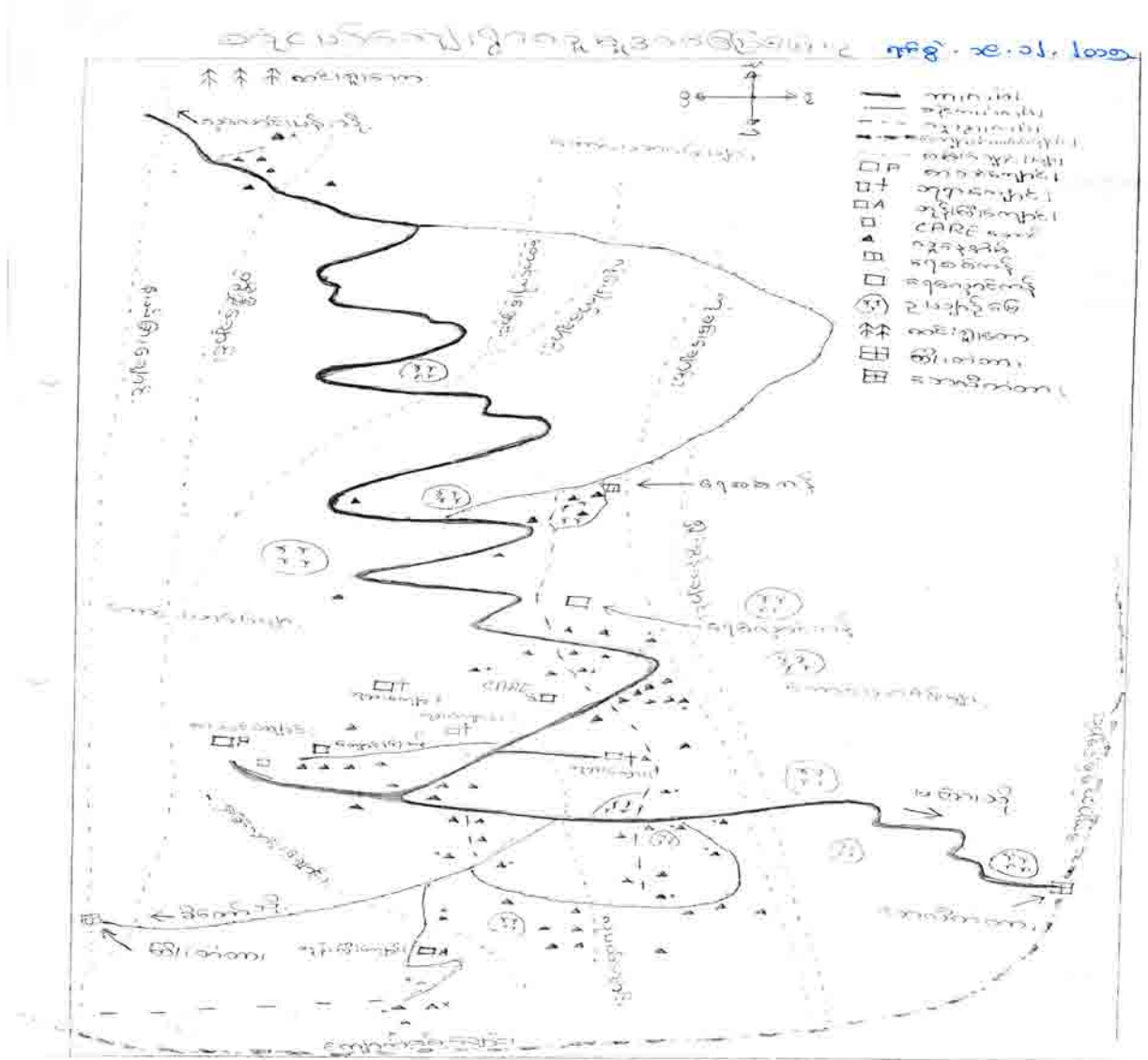

သုံးသပ်ချက်။ ။ ကျေးရွာလူနေမှုပြန့်ကြဲနေပြီးစုစည်းမှုမရှိကြောင်းတွေ့ရသည်။
 ရေအရင်းအမြစ်ပေါများပြီးသဘာဝသစ်တောများပေါများကြောင်း
 တွေ့ရသည်။တောင်ယာလုပ်ငန်းအပြင်ဥယျာဉ်ခြံလုပ်ငန်းများပါလုပ်
 ကိုင်သင့်ကြောင်းတွေ့ရသည်။



၆။(ဂ)ကျေးရွာသဘာဝအရင်းအမြစ်ပြမြေပုံ (Resource Map)

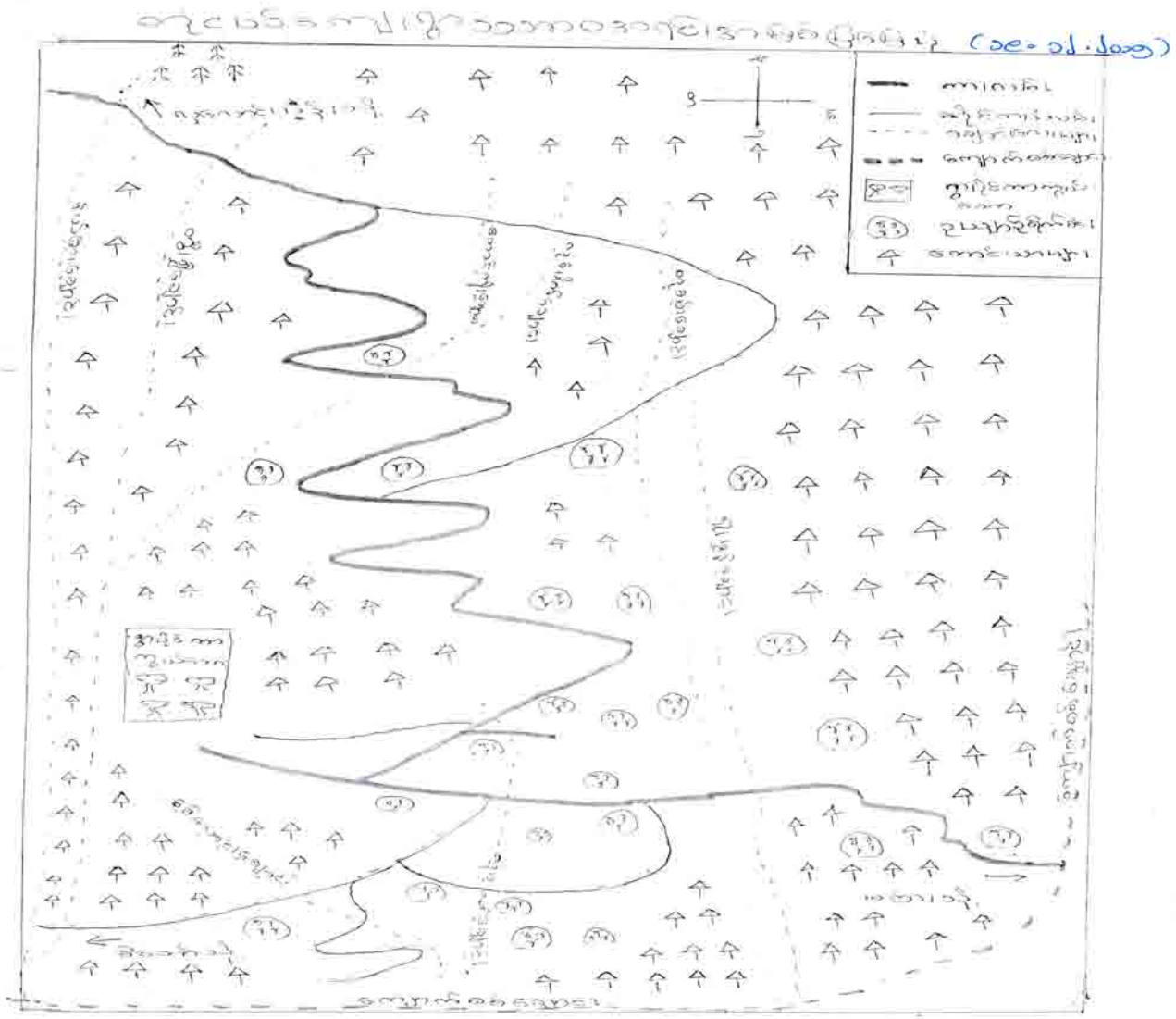

သုံးသပ်ချက်။ ။သဘာဝသစ်တောများပေါများကြောင်းတွေ့ရသည်။ရေအရင်းအမြစ် ပေါများပြီးနှစ်ရှည်ဥယျာဉ်ခြံများစိုက်ပျိုးသင့်သည်။နယ်မြေကျယ်ပြန့် ပြီးအဖိုးတန်ထင်းရှူးတောများရှိကြောင်းတွေ့ရသည်။ကျေးရွာကာကွယ် တောရှိပြီးသစ်တောထိန်းသိမ်းမှုအလေ့အထရှိကြောင်းတွေ့ရသည်။



၆။(ဃ)အမျိုးသမီးတစ်နေ့တာလုပ်ငန်းအချိန်ဇယား(Daily Calendar)

ကျေးဇူး - နေ့စဉ်

အမျိုးသမီး တစ်နေ့တာလုပ်ငန်းအချိန်ဇယား

ရက်စွဲ- 10. ၁၂. ၂၀၁၁

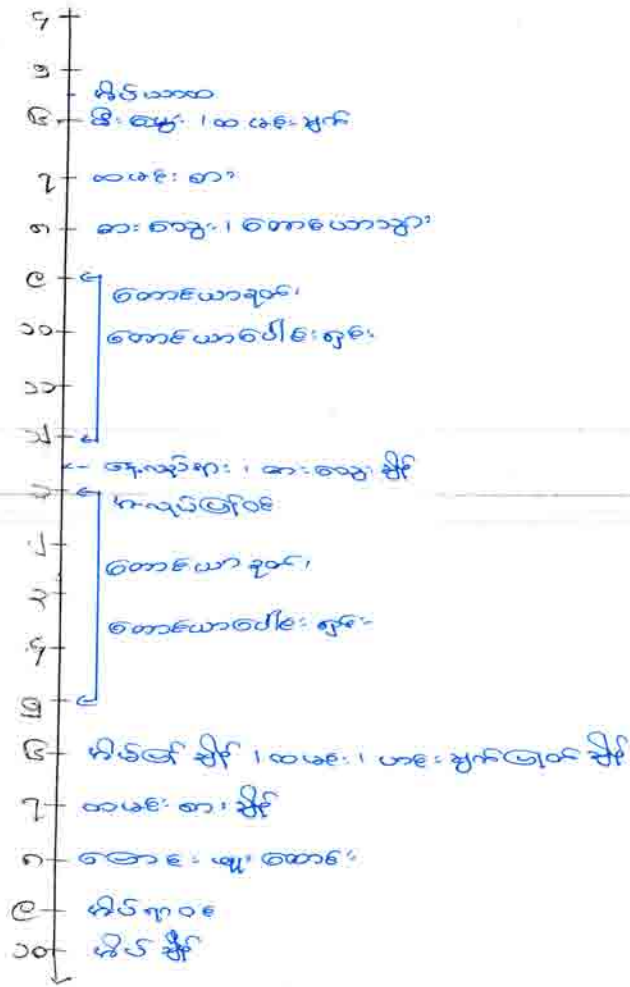

သုံးသပ်ချက်။

။အမျိုးသမီးများသည် အိမ်မှုကိစ္စများအပြင် တောင်ယာလုပ်ငန်း

များတွင်လည်းလုပ်ကိုင်ကြကြောင်းတွေ့ရသည်။အခြားလုပ်ငန်း

များတွင်ပါဝင်လုပ်ကိုင်နိုင်ရန်အားလပ်ချိန်များဖန်တီးပေးရန်လိုအပ်

ကြောင်းတွေ့ရသည်။



၆။(င)အမျိုးသားတစ်နေ့တာအချိန်ဇယား(Daily Calendar)

ကျေးဇူး - ကိုယ်

အမျိုးသား တစ်နေ့တာ အချိန် ဇယား ဇယား

ရက်စွဲ - ၂၀-၁၂-၂၀၁၅

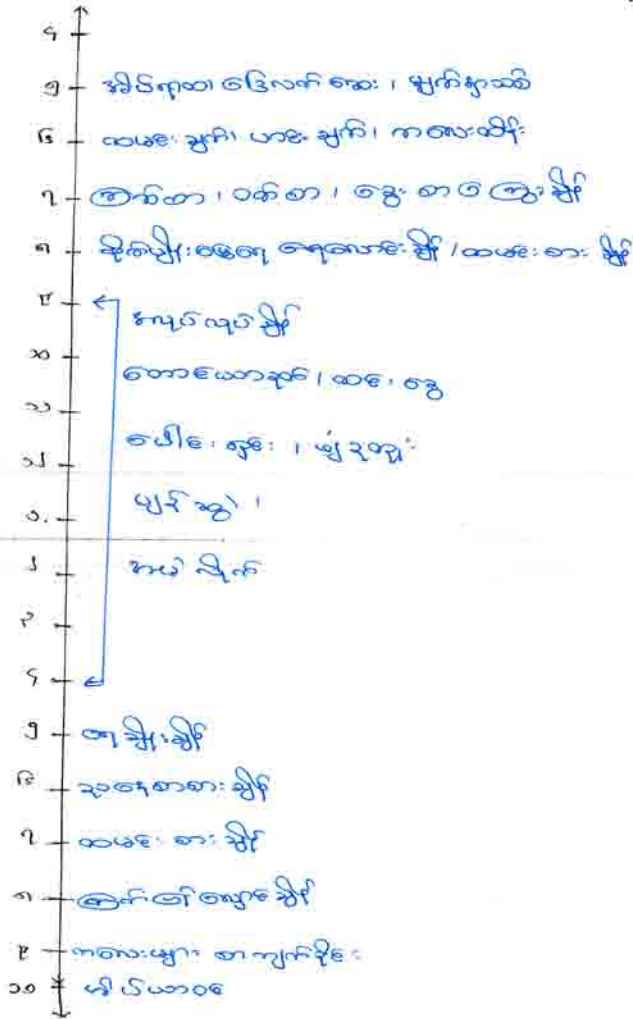

သုံးသပ်ချက်။

။အမျိုးသားများမှာတောင်ယာလုပ်ငန်းအပြင်အိမ်မှုကိစ္စများတွင် လည်းကူညီဆောင်ရွက်ပေးကြောင်းတွေ့ရသည်။ကျား/မရေးရာ အမြင်ဖွင့်သင်တန်းများပေးသင့်ကြောင်းတွေ့ရသည်။



မြေရာသီခွင်ပြ ပြက္ခဒိန် (Seasonal Calendar)

တောင်ယာလုပ်ငန်းများအတွက် အသုံးပြုရန် ရည်ရွယ်ချက်ဖြင့် ရေးဆွဲထားပါသည်။

| စဉ် | ကမ္ဘာဇာတိအရာ | Jan | Feb | March | April | May | June | July | August | Sept | Oct | Nov | Dec |
|-----|--------------------|-------------------|-------------------|--|----------------------------------|----------------------------------|----------------------------------|----------------------------------|----------------------------------|----------------------------------|----------------------------------|----------------------------------|----------------------------------|
| ၁။ | နေ၊ ယူ၊ ဇိုင် | | | | | | | | | | | | |
| ၂။ | မိုးရွာခြင်း | — | — | — | — | — | — | — | — | — | — | — | — |
| ၃။ | လှေကမ်းခြေ | မကောင်း ယာလုပ် | မကောင်း ယာလုပ် | မကောင်း ယာလုပ် / လှေကမ်းခြေ မကောင်း | မကောင်း ယာလုပ် | မကောင်း ယာလုပ် | မကောင်း ယာလုပ် | မကောင်း ယာလုပ် | မကောင်း ယာလုပ် | မကောင်း ယာလုပ် | မကောင်း ယာလုပ် | မကောင်း ယာလုပ် | မကောင်း ယာလုပ် |
| ၄။ | ဖွံ့ဖြိုးရေးစာတမ်း | မကောင်း ယာလုပ် | မကောင်း ယာလုပ် | မကောင်း ယာလုပ် | မကောင်း ယာလုပ် | မကောင်း ယာလုပ် | မကောင်း ယာလုပ် | မကောင်း ယာလုပ် | မကောင်း ယာလုပ် | မကောင်း ယာလုပ် | မကောင်း ယာလုပ် | မကောင်း ယာလုပ် | မကောင်း ယာလုပ် |
| ၅။ | ပင်ပန်းစွာ ရှိမည် | △△△ | △△△ | △△△ | △△△ | △△△ | △△ | △△ | △△ | △△ | △ | △△ | △△ |
| ၆။ | ရေအောက် | ↑ | ↑ | ↑ | - | - | - | - | - | - | - | - | - |
| ၇။ | အပူဒဏ်ပေးခြင်း | - | - | - | အပူဒဏ်ပေးခြင်း အပူဒဏ်ပေးခြင်း | အပူဒဏ်ပေးခြင်း အပူဒဏ်ပေးခြင်း | အပူဒဏ်ပေးခြင်း အပူဒဏ်ပေးခြင်း | အပူဒဏ်ပေးခြင်း အပူဒဏ်ပေးခြင်း | အပူဒဏ်ပေးခြင်း အပူဒဏ်ပေးခြင်း | အပူဒဏ်ပေးခြင်း အပူဒဏ်ပေးခြင်း | အပူဒဏ်ပေးခြင်း အပူဒဏ်ပေးခြင်း | အပူဒဏ်ပေးခြင်း အပူဒဏ်ပေးခြင်း | အပူဒဏ်ပေးခြင်း အပူဒဏ်ပေးခြင်း |
| ၈။ | ရေအောက် | ✓ | ✓ | ✓ | ✓ | ✓ | ✓ | ✓ | ✓ | ✓ | ✓ | ✓ | ✓ |

သုံးသပ်ချက်။

။တောင်ယာလုပ်ငန်းကိုအဓိကလုပ်ကိုင်ကြကြောင်းတွေ့ရသည်။အခြားနှစ်ရှည်
ပင်စိုက်ခင်းများကိုလည်းစိုက်ပျိုးသင့်ကြောင်းတွေ့ရသည်။တောင်ယာလုပ်ငန်း
တစ်ခုတည်းဖြင့်ပမ်းစာဖူလုံမှုမရှိကြောင်းတွေ့ရသည်။



၆။(ဆ)အဖွဲ့အစည်းချိတ်ဆက်ပုံ(Venn Diagram)

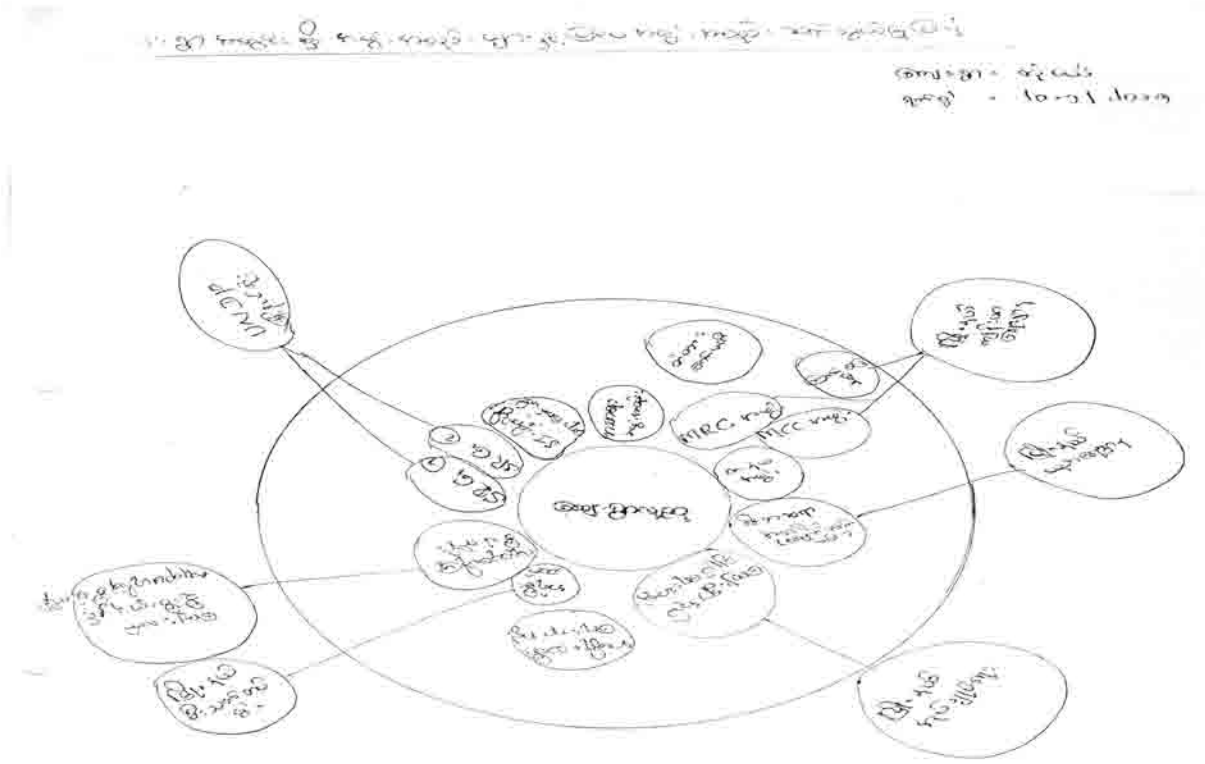

သုံးသပ်ချက် ။ ။ကျေးရွာအတွင်းအုပ်ချုပ်ရေးအဖွဲ့၊ကျောင်းကော်မတီ၊ ကျန်းမာရေးကော်မတီ၊ လမ်းကော်မတီ၊ဘာသာရေးအဖွဲ့၊လူထုဗဟိုပြုစီမံကိန်း စသောအဖွဲ့အစည်းများ ရှိပြီးသက်ဆိုင်ရာမြို့နယ်ရှိ ဌာနအဖွဲ့အစည်းများနှင့် ချိတ်ဆက်ဆောင်ရွက် လျက်ရှိကြောင်းတွေ့ရသည်။NGO အဖွဲ့အစည်းများမှဖွဲ့စည်းထားသောဖွံ့ဖြိုးရေးအဖွဲ့များရှိကြောင်းတွေ့ရသည်။



၆။(ဇ)ပင့်ကူအိမ်ကွန်ယက်(Cob Web)

တုံ့ပြန်ရေးအဖွဲ့၏ ကျား/မေးခွန်းများနှင့် ကျား/မေးခွန်းများကို ဖြေဆိုပေးခြင်း
၂၀.၁၂.၂၀၁၅

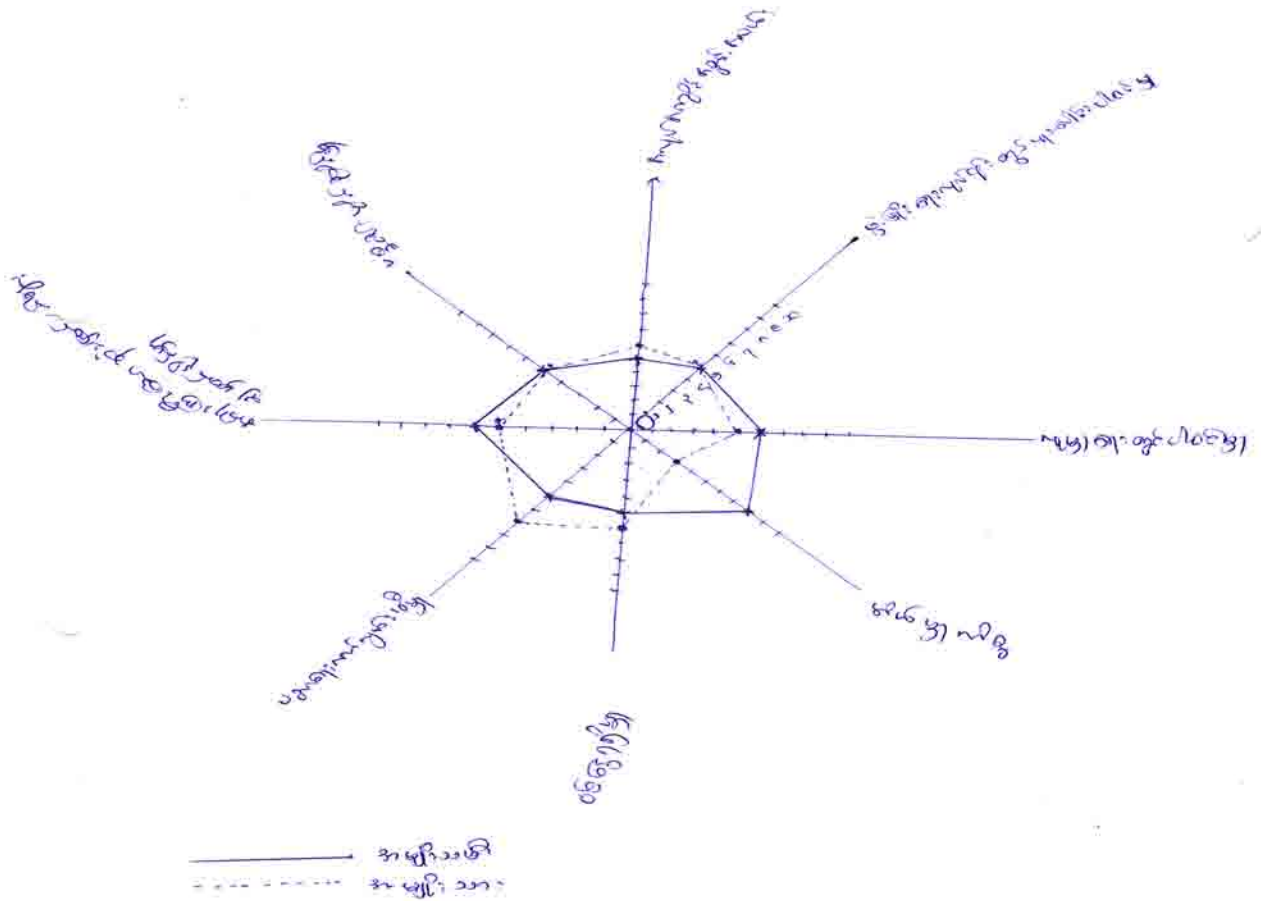

သုံးသပ်ချက်။

။အမျိုးသမီးများသည်ကလေးစောင်ရှောက်မှုအိမ်တွင်းမှ များတွင်အားသာကြောင်းတွေ့ရသည်။ အခြားဝင်ငွေရလုပ်ငန်း၊ပညာရေး၊ကျန်းမာရေး များတွင် အမျိုးသားများအားနည်းနေကြောင်းတွေ့ရသည်။အမျိုးသမီးများအတွက်အခွင့်အလမ်းများဖန်တီးပေးရန်လိုအပ်ကြောင်းတွေ့ရသည်။



၆။(ဈ)လူမှုစီးပွားအဆင့် သတ်မှတ်စံနှုန်း (Wealth Ranking Criteria)

တိုင်းပညာ | ဥစ္စာအရ ပိုင်ဆိုင်မှု၊ စံနှုန်းများ

၃၀.၂၃.၂၀၂၄

| စဉ် | ပိုင်ဆိုင်မှု၊ လက္ခဏာများ | A အဆင့် | B အဆင့် | C အဆင့် | D အဆင့် |
|-----|---------------------------|---------------------------|--------------------------|------------------------|------------|
| ၁။ | အိမ်အမျိုးအစား | ပျဉ်ခင်း၊ ပျဉ်ကား၊ ခွေမှု | ပျဉ်ခင်း၊ တက်ကား၊ ခွေမှု | တက်ကား၊ တံခွန်၊ ခွေမှု | ငါးအိမ် |
| ၂။ | ငွေအိတ် - ပိုင်ဆိုင်မှု | ၁၀-၁၅ ခုအထိ | ၅-၁၀ ခုအထိ | ၁-၂ ခုအထိ | ၅-၁၀ ခုအထိ |
| ၃။ | ပင်၊ စားပွဲ၊ မျက်နှာ | ၁၅-၂၀ ခုအထိ | ၆-၈ ခုအထိ | ၃-၄ ခုအထိ | ၂-၃ ခုအထိ |
| ၄။ | အိမ်အိတ် | ၁၀-၁၅ ခုအထိ | ၅-၁၀ ခုအထိ | ၂-၅ ခုအထိ | - |
| ၅။ | ဝတ်စုံအိတ် | ၅-၁၀ ခုအထိ | ၂-၃ ခုအထိ | ၁-၂ ခုအထိ | - |
| ၆။ | ကြက်အိတ် | ၅၀-၆၀ ခုအထိ | ၂၀-၃၀ ခုအထိ | ၁၀-၁၅ ခုအထိ | ၅-၁၀ ခုအထိ |
| ၇။ | ကုန်ပစ္စည်း (ကျွဲ) | ၃-၅ ခုအထိ | ၂-၃ ခုအထိ | ၁-၂ ခုအထိ | - |
| ၈။ | မြေပိုင်ဆိုင်မှု | ၃၀-၄၀ ခုအထိ | ၁၅-၂၀ ခုအထိ | ၉-၁၅ ခုအထိ | ၃-၆ ခုအထိ |

သုံးသပ်ချက်။

လူမှုစီးပွားသတ်မှတ်စံနှုန်းများအဖြစ် အိမ်အမျိုးအစား၊ လယ်ယာပိုင်ဆိုင်မှု၊ ကျွဲ၊ နွား ပိုင်ဆိုင်မှု၊ ဝင်ငွေ၊ စားနပ်ရိက္ခာပူလုံမှုများကို စံနှုန်းများအဖြစ် သတ်မှတ်ထားကြောင်း တွေ့ရသည်။ စံနှုန်းများအတိုင်းအဆင့်များ သတ်မှတ်ကြရာ A အဆင့် = ၁၄ ဦး၊ B အဆင့် = ၁၆ ဦး၊ C အဆင့် = ၂၂ ဦး၊ D အဆင့် = ရဦးရှိကြောင်း တွေ့ရသည်။



၆။(၅)လူမှုစီးပွားအဆင့် သတ်မှတ်ခြင်း (Wealth Ranking)

ဒီဇာ ၁၅ ကြွယ်ဝမှုကမား ဝေဖန်ချက် ဇယား

| စဉ် | ကမား | A | B | C | D |
|-----|-------------------|-----|-----|-----|---|
| ၁ | ဦးအွယ်ဟန် | | | | |
| ၂ | ဦးဒိုင်တင် | ✓ A | ✓ B | | |
| ၃ | ဦးဟာတင် (မိ) | | ✓ B | | |
| ၄ | ဦးလှိုင်အွယ် | ✓ A | | | |
| ၅ | ဦးကိုထွန်း | | | | |
| ၆ | ဦးဒိုင်အွယ်ဒိုင် | ✓ A | | ✓ C | |
| ၇ | ဦးဒိုင်အွယ်ဗနား + | | ✓ B | | |
| ၈ | ဦးစောအိ | ✓ A | | | |
| ၉ | ဦးဟာအိ (မ) | ✓ A | | | |
| ၁၀ | ဦးအိဟာ | | | | |
| ၁၁ | ဦးဟန်အွယ်ဗနား ✓ | ✓ A | ✓ B | | |
| ၁၂ | ဦးဟန်ကို | | ✗ | | |
| ၁၃ | ဦးဟန်မာန် | | | ✓ C | |
| ၁၄ | ဦးထွန်းဟန်ဒိုင် | | | ✓ C | |
| ၁၅ | ဦးလောအိ | ✓ A | B | ✓ C | |
| ၁၆ | ဦးတင်ဒိုင် | | ✓ B | | |
| ၁၇ | ဦးထွန်းတင် | ✓ A | B | | |
| ၁၈ | ဦးကိုဟာ | ✓ A | | | |
| ၁၉ | ဦးဟန်လော | | | ✓ C | |
| ၂၀ | ဦးဟန်အွယ်ထွန်း ✓ | | | ✓ C | |
| ၂၁ | ဦးတင်အွယ် | | ✓ B | | |
| ၂၂ | ဦးဒိုင်ဒိုင် | | | ✓ C | |
| ၂၃ | ဦးထွန်းလော | | ✓ B | | |
| ၂၄ | ဦးဒိုင်ထွန်း | | ✓ B | | |
| ၂၅ | ဦးအွယ်ဟန်ထွန်း | | | ✓ C | |
| ၂၆ | ဦးအိထွန်း (မ) | | | ✓ C | |
| ၂၇ | ဦးကိုဟန် | | | ✓ C | B |
| ၂၈ | ဦးအွယ်ဟန်ဒိုင် | | | ✓ C | |
| ၂၉ | ဦးဟန်ဒိုင် | | | ✓ C | B |
| ၃၀ | ဦးဟာဒိုင် | | | ✓ C | |
| ၃၁ | ဦးဟန်ထွန်း | | | ✓ C | B |
| ၃၂ | ဦးကိုအွယ် | ✓ A | | | |
| ၃၃ | ဦးဒိုင်အွယ် | ✓ A | | | |
| ၃၄ | ဦးထွန်းဒိုင် | | | ✓ C | |
| ၃၅ | ဦးစောဟန် | ✓ A | | | |
| ၃၆ | ဦးဒိုင်ကို | | ✓ B | | |
| ၃၇ | ဦးလောဟန် | | ✓ B | | |
| ၃၈ | ဦးဒိုင်အွယ် | | | | |



၆။(၅)လူမှုစီးပွားအဆင့် သတ်မှတ်ခြင်း (Wealth Ranking)

ဒုတိယ ကျေးဇူးတင် ပစ္စည်း စာရင်း သတ်မှတ် ခြင်း

၂၀.၁၂.၂၀၁၅

| အမှတ် | အမည် | A | B | C | D |
|-------|-----------|---|---|---|---|
| ၁ | ထီးပုစွန် | | ✓ | | |
| ၂ | ထီးပုစွန် | ✓ | | | |
| ၃ | ထီးပုစွန် | | ✓ | | |
| ၄ | ထီးပုစွန် | ✓ | | | |
| ၅ | ထီးပုစွန် | | | ✓ | |
| ၆ | ထီးပုစွန် | ✓ | | | |
| ၇ | ထီးပုစွန် | | ✓ | | |
| ၈ | ထီးပုစွန် | ✓ | | | |
| ၉ | ထီးပုစွန် | ✓ | | | |
| ၁၀ | ထီးပုစွန် | | ✓ | | |
| ၁၁ | ထီးပုစွန် | ✓ | | | |
| ၁၂ | ထီးပုစွန် | | | ✓ | |
| ၁၃ | ထီးပုစွန် | | | ✓ | |
| ၁၄ | ထီးပုစွန် | | ✓ | | |
| ၁၅ | ထီးပုစွန် | ✓ | | | |
| ၁၆ | ထီးပုစွန် | | ✓ | | |
| ၁၇ | ထီးပုစွန် | ✓ | | | |
| ၁၈ | ထီးပုစွန် | ✓ | | | |
| ၁၉ | ထီးပုစွန် | | | ✓ | |
| ၂၀ | ထီးပုစွန် | | ✓ | | |
| ၂၁ | ထီးပုစွန် | | ✓ | | |
| ၂၂ | ထီးပုစွန် | | ✓ | | |
| ၂၃ | ထီးပုစွန် | | ✓ | | |
| ၂၄ | ထီးပုစွန် | | ✓ | | |
| ၂၅ | ထီးပုစွန် | | | ✓ | |
| ၂၆ | ထီးပုစွန် | | | ✓ | ✓ |
| ၂၇ | ထီးပုစွန် | | | ✓ | |
| ၂၈ | ထီးပုစွန် | | | ✓ | |
| ၂၉ | ထီးပုစွန် | | | ✓ | |
| ၃၀ | ထီးပုစွန် | | | ✓ | |
| ၃၁ | ထီးပုစွန် | | | ✓ | ✓ |
| ၃၂ | ထီးပုစွန် | ✓ | | | |
| ၃၃ | ထီးပုစွန် | ✓ | | | |
| ၃၄ | ထီးပုစွန် | | | ✓ | |
| ၃၅ | ထီးပုစွန် | ✓ | | | |
| ၃၆ | ထီးပုစွန် | | ✓ | | |
| ၃၇ | ထီးပုစွန် | | | ✓ | |
| ၃၈ | ထီးပုစွန် | | ✓ | | |



၆။(၅)လူမှုစီးပွားအဆင့် သတ်မှတ်ခြင်း (Wealth Ranking)

၁၅၅၁၀၄ အိမ်ထောင်စု အဆင့် သတ်မှတ်ခြင်း

| အမှတ် | အရာရာ | မ | ပ | င | ခ |
|-------|--------------------|---|---|---|---|
| ၅၀ | ပိတ်ဆို့ထားသော (၇) | | ✓ | | |
| ၅၁ | အိတ်ဆွဲထားသော | ✓ | | | |
| ၅၂ | အိတ်ဆွဲထားသော | | | ✓ | |
| ၅၃ | အိတ်ဆွဲထားသော | | | ✓ | |
| ၅၄ | အိတ်ဆွဲထားသော | | | | ✓ |
| ၅၅ | အိတ်ဆွဲထားသော | | | ✓ | |
| ၅၆ | အိတ်ဆွဲထားသော | ✓ | | | |
| ၅၇ | အိတ်ဆွဲထားသော | | | ✓ | |
| ၅၈ | အိတ်ဆွဲထားသော | | ✓ | | |
| ၅၉ | အိတ်ဆွဲထားသော | | | | ✓ |
| ၆၀ | အိတ်ဆွဲထားသော | | ✓ | | |
| ၆၁ | အိတ်ဆွဲထားသော | | | ✓ | |
| ၆၂ | အိတ်ဆွဲထားသော | | ✓ | | |
| ၆၃ | အိတ်ဆွဲထားသော | | | ✓ | |
| ၆၄ | အိတ်ဆွဲထားသော | | | ✓ | |
| ၆၅ | အိတ်ဆွဲထားသော | | | ✓ | |
| ၆၆ | အိတ်ဆွဲထားသော | | | ✓ | |
| ၆၇ | အိတ်ဆွဲထားသော | | | ✓ | |
| ၆၈ | အိတ်ဆွဲထားသော | | ✓ | | |
| ၆၉ | အိတ်ဆွဲထားသော | | | | ✓ |
| ၇၀ | အိတ်ဆွဲထားသော | | | | ✓ |
| ၇၁ | အိတ်ဆွဲထားသော | | | | ✓ |
| ၇၂ | အိတ်ဆွဲထားသော | | | | ✓ |
| ၇၃ | အိတ်ဆွဲထားသော | | | | ✓ |
| ၇၄ | အိတ်ဆွဲထားသော | | | | ✓ |
| ၇၅ | အိတ်ဆွဲထားသော | | | | ✓ |
| ၇၆ | အိတ်ဆွဲထားသော | | | | ✓ |
| ၇၇ | အိတ်ဆွဲထားသော | | | | ✓ |
| ၇၈ | အိတ်ဆွဲထားသော | | | | ✓ |
| ၇၉ | အိတ်ဆွဲထားသော | | | | ✓ |
| ၈၀ | အိတ်ဆွဲထားသော | | | | ✓ |



၇။ ကော်မတီဝင်များရွေးချယ်ချင်းနှင့်ကျေးရွာဖွံ့ဖြိုးရေးအစီအစဉ်ဆောင်ရွက်မှုမှတ်တမ်းဇာတ်ပုံများ



| ကျေးရွာစီမံကိန်းအထောက်အကူပြုကော်မတီဝင်များအမည်စာရင်း | | | | | | |
|--|------------------|-------------|------|-----------|---------------------|---------------|
| ကျေးရွာအမည် | | - တုံငယ် | | | | |
| ကျေးရွာအုပ်စုအမည် | | - တုံငယ် | | | | |
| မြို့နယ်အမည် | | - ကန်ပက်လက် | | | | |
| စဉ် | အမည် | ကျား/မ | အသက် | လူမျိုးစု | တာဝန် | ပညာအရည်အချင်း |
| ၁ | ဦးနိုင်ကိုး | က | ၂၆ | ဇရာ | စီ/ထောက် ဥက္ကဋ္ဌ | ၉ တန်း |
| ၂ | ဒေါ်အွေဟုန်း | မ | ၄၅ | ဇရာ | စီ/ထောက် ဥက္ကဋ္ဌ | ၄ တန်း |
| ၃ | ဦးလောမာန် | က | ၂၄ | ဇရာ | ဝယ်ယူရေး | ၉ တန်း |
| ၄ | ဦးလိန်းဟုန်း | က | ၃၈ | ဇရာ | ဝယ်ယူရေး | ၂ တန်း |
| ၅ | ဒေါ်တီးနိုင် | မ | ၂၈ | ဇရာ | ဝယ်ယူရေး | ၅ တန်း |
| ၆ | ဦးလောရွှီ | က | ၃၈ | ဇရာ | စောင့်ကြည့်ကြီးကြပ် | ၈ တန်း |
| ၇ | ဦးကိုးအွမ် | က | ၃၉ | ဇရာ | စောင့်ကြည့်ကြီးကြပ် | ၂ တန်း |
| ၈ | ဒေါ်ရှင်းသာထန်း | မ | ၂၆ | ဇရာ | စောင့်ကြည့်ကြီးကြပ် | ၃ တန်း |
| ၉ | ဦးတီလ်အုပ် | က | ၃၇ | ဇရာ | လည်ပတ်ထိန်းသိမ်းရေး | ၁၀ တန်း |
| ၁၀ | ဒေါ်ပန်နိုင် | မ | ၂၂ | ဇရာ | လည်ပတ်ထိန်းသိမ်းရေး | ၈ တန်း |
| | ဦးနိုင်အွမ်နိုင် | က | ၃၈ | ဇရာ | အကြံပြုဖြေရှင်း | ၈ တန်း |
| | ဒေါ်အွေအွမ် | မ | ၂၉ | ဇရာ | အကြံပြုဖြေရှင်း | ၂ တန်း |
| | ဦးရှိန်းအွမ် | က | ၃၃ | ဇရာ | စေတနာ့ဝန်ထမ်း | ၈ တန်း |
| | ဒေါ်လှိုင်းဟာ | မ | ၄၀ | ဇရာ | စေတနာ့ဝန်ထမ်း | ၈ တန်း |
| | ဦးနိုင်တင် | က | ၃၅ | ဇရာ | ဘဏ္ဍာရေးစာရေး | ၂ တန်း |
| စုစုပေါင်း | | | | | | |
| ကျား | | | | | ၉ | မ |
| | | | | | | ၆ |



၉။ကျေးရွာအချက်အလက်(ပုံစံ-၁)



လူထုဗဟိုပြုစီမံကိန်း၊စီမံကိန်းလက်စွဲ
အပိုင်း-၃ ၂၉.၉.၂၀၁၅

လမ်းညွှန်ချက်/ ကျေးရွာတစ်ရွာသို့ ပထမဆုံး မိတ်ဆက်ခရီးသွားရောက်သောအခါ လူထုစည်းရုံးရေးမှူးသည် ကျေးရွာခေါင်းဆောင်များအားကျေးရွာအချက်အလက်များကိုမေတ္တာရပ်ခံ၍တောင်းခံရသည်။ဤအချက်အလက်များကိုစီမံကိန်းမိတ်ဆက်အစည်းဝေးမတိုင်မီတောင်းခံရမည်။စီမံကိန်းမိတ်ဆက်အစည်းဝေးတွင် လူထုစည်းရုံးရေးမှူးသည် ဤအချက်အလက်များအားစစ်ဆေးပြီးမှန်ကန်အောင်ပြုလုပ်ရမည်။ ပြီးနောက်တွင် လူထုစည်းရုံးရေးမှူးမှ သတင်းအချက်အလက်ထဲသို့ Tablets မှတစ်ဆင့် ဖြည့်သွင်းရမည်။

ကျေးရွာအုပ်ချုပ်ရေးမှူးအမည် - *ဒေါ် နွယ်ပဉ္စိ* - ကျေးရွာအုပ်ချုပ်ရေးမှူး၏ဖုန်းနံပါတ် - *၀၇၆၀၁၁၆၇၈၀* - လူထုစည်းရုံးရေးမှူး၏အမည် - *ဒေါ်စန္ဒာမာ၊ ဒေါ်ခင်စု၊ ဒေါ်ဖေစု*

ပြည်နယ်၊ခရိုင်၊မြို့နယ်အမျိုးအမည် - *ချင်း* - မြို့နယ် - *ကျောက်တန်းကျေးရွာအုပ်စု - ချင်း* - ကျေးရွာ - *ချင်း*

က. လူဦးရေ

| လူမျိုးစု | အိမ်ထောင်စုအရေအတွက် | ကိုးကွယ်သည့်ဘာသာ | အိမ်ထောင်စုအရေအတွက် |
|---------------------------------|---------------------|-------------------------------|---------------------|
| လူမျိုးစု (၁) - <i>မျိုးစုံ</i> | <i>၆၂</i> | ဘာသာ(၁) - <i>ဗုဒ္ဓ + ခရစ်</i> | <i>၅၈</i> |
| လူမျိုးစု (၂) - | - | ဘာသာ(၂) - <i>ဗုဒ္ဓ၊ ခရစ်</i> | <i>၄</i> |
| လူမျိုးစုရော - | - | ဘာသာရော - | - |

| | အမျိုးသား(အရေအတွက်) | အမျိုးသမီးအရေအတွက် |
|----------------|---------------------|--------------------|
| လူဦးရေ | <i>၁၆၇ ယောက်</i> | <i>၁၃၅ ယောက်</i> |
| အိမ်ထောင်ဦးစီး | <i>၅၂</i> | <i>၂၀</i> |

= ၃၀၂ ဦး

() လက်လှမ်းမီအသုံးပြုနိုင်သည့်အဆောက်အဦများ

| စာသင်ကျောင်း | အမှတ်ခြံစံပါ | ကျန်းမာရေး | အမှတ်ခြံစံပါ | ဘာသာရေးအဆောက်အဦ | အမှတ်ခြံစံပါ |
|-----------------------------------|-------------------------------------|------------------|--------------------------|--------------------|-------------------------------------|
| အထက်တန်းကျောင်း | <input type="checkbox"/> | ဆေးရုံ | <input type="checkbox"/> | စေတီ | <input type="checkbox"/> |
| အလယ်တန်းကျောင်း | <input type="checkbox"/> | ကျန်းမာရေးဌာန | <input type="checkbox"/> | ဘုန်းကြီးကျောင်း | <input checked="" type="checkbox"/> |
| မူလတန်းကျောင်း | <input checked="" type="checkbox"/> | ကျန်းမာရေးဌာနခွဲ | <input type="checkbox"/> | ဟိန္ဒူဘုရားကျောင်း | <input type="checkbox"/> |
| မူကြိုကျောင်း | <input checked="" type="checkbox"/> | ဆေးပေးခန်း | <input type="checkbox"/> | ခရစ်ယာန်ကျောင်း | <input checked="" type="checkbox"/> |
| အခြား | <input type="checkbox"/> | အခြား | <input type="checkbox"/> | ဗလီ | <input type="checkbox"/> |
| | | | | အခြား | <input type="checkbox"/> |
| မှတ်ချက် <i>မူလတန်းကျောင်း</i> | | မှတ်ချက် | | မှတ်ချက် | |

(ဂ) ကျွမ်းကျင်သူများမှတ်တမ်း ၊ ကျေးရွာတွင်နေထိုင်သော သို့မဟုတ် တခြားရွာမှလာရောက်သောကျွမ်းကျင်သူများ

| (၁) စာသင်ကျောင်း | | | (၂) ကျန်းမာရေး | | | (၃) လက်မှုပညာရှင် | | |
|---------------------|--------------------------|--------------------------|------------------------|--------------------------|--------------------------|-------------------|--------------------------|--------------------------|
| | ရွာတွင်နေထိုင်သူ | အခြားရွာမှလာသူ | | ရွာတွင်နေထိုင်သူ | အခြားရွာမှလာသူ | | ရွာတွင်နေထိုင်သူ | အခြားရွာမှလာသူ |
| မူလတန်းပြဆရာ၊ ဆရာမ | <input type="checkbox"/> | <input type="checkbox"/> | ဆရာဝန် | <input type="checkbox"/> | <input type="checkbox"/> | လက်သမား | <input type="checkbox"/> | <input type="checkbox"/> |
| အထက်တန်းပြဆရာ၊ ဆရာမ | <input type="checkbox"/> | <input type="checkbox"/> | လက်ထောက်ကျန်းမာရေးမှူး | <input type="checkbox"/> | <input type="checkbox"/> | ပန်းရံ | <input type="checkbox"/> | <input type="checkbox"/> |



၉။ကျေးရွာအချက်အလက်(ပုံစံ-၁)

လူထုပဟိုပြုစီမံကိန်း၊စီမံကိန်းလက်စွဲ
အပိုင်း-၃ ၂၉.၉.၂၀၁၅

| | | | | | | | | |
|-----------------------|-------------------------------------|--------------------------|-------------------------------------|-------------------------------------|-------------------------------------|-----------------|--------------------------|--------------------------|
| အလက်တန်းပြဆရာ ဆရာမ | <input checked="" type="checkbox"/> | <input type="checkbox"/> | အမျိုးသမီးကျန်း မာရေးဆရာမ | <input type="checkbox"/> | <input checked="" type="checkbox"/> | လျှပ်စစ်ဆိုင်ရာ | <input type="checkbox"/> | <input type="checkbox"/> |
| မူကြံဆရာ၊ဆရာမ | <input checked="" type="checkbox"/> | <input type="checkbox"/> | အရံသားဖွား | <input checked="" type="checkbox"/> | <input type="checkbox"/> | ရေပိုက်သွယ်သူ | <input type="checkbox"/> | <input type="checkbox"/> |
| အခြား | <input type="checkbox"/> | <input type="checkbox"/> | ပြည်သူ့ကျန်းမာရေးလုပ်သား (၁)/(၂) | <input type="checkbox"/> | <input type="checkbox"/> | စက်ပြင်ဆရာ | <input type="checkbox"/> | <input type="checkbox"/> |
| မှတ်ချက် | | | မှတ်ချက် | | | မှတ်ချက် | | |

(ဃ) ကျေးရွာသို့ ရောက်ရှိနိုင်သည့်လမ်းအခြေအနေ /ကျေးရွာတစ်ရွာသည် ၎င်း၏ကျေးရွာအုပ်စုနှင့် ဆက်သွယ်ထားသော
လမ်းအခြေအနေ(အောက်ပါတို့ကိုပိုင်းပါ)

ကျောက်ကြမ်းလမ်း တွဲရာလမ်း ကွန်ကရစ်လမ်း မော်တော်ဆိုင်ကယ်လမ်း
ကျောက်ခင်းလမ်း မြေသားလမ်း လူသွားလမ်း အခြား _____

- (င) ကျေးရွာဖွံ့ဖြိုးမှုစီမံချက် ပိုင်းပါ
- (၁) လူထုပဟိုပြုစီမံကိန်းမစတင်မီ ဤကျေးရွာတွင်ကျေးရွာဖွံ့ဖြိုးမှု ရှိပါသည်/မရှိပါ/မသိပါ
စီမံချက်ရှိခဲ့ပါသလား?
- (၂) ရှိခဲ့ပါလျှင် ဤစီမံချက်ကို မည်သည့် ခုနှစ်တွင်ပြင်ဆင်ခဲ့ပါသနည်း? နှစ်-----/မသိပါ
- (၃) ဤစီမံချက်ကို မြို့နယ်မှအတည်ပြုခဲ့ပါသလား? ပြုခဲ့ပါသည်/မပြုခဲ့ပါ /မသိပါ

- (စ) ခရီးအကွာအဝေး
- (၁) ဤကျေးရွာ၏ပဟိုမှ ၎င်းကျေးရွာအုပ်စု၏ပဟိုအထိ ခရီးပိုင်မည်မျှကွာဝေးသနည်း? မိုင်-----/မသိပါ
- (၂) ဤကျေးရွာမှ ၎င်းကျေးရွာအုပ်စုပဟိုအထိ သွားလာရာတွင် ကြာမြင့်သည့်အချိန်
ခြောက်သွေ့ရာသီတွင် ကြာချိန်-----ထော်လာဂျီ/မော်တော်ဆိုင်ကယ်/ခြေလျှင်/လား/မော်တော်ဘုတ်/
အခြား----- စသည့်တို့ဖြင့် သွားလျှင် ကြာမြင့်သည့်အချိန်
မိုးရာသီတွင် ကြာချိန်-----ထော်လာဂျီ/မော်တော်ဆိုင်ကယ်/ခြေလျှင်/လား/မော်တော်ဘုတ်/
အခြား----- စသည့်တို့ဖြင့် သွားလျှင် ကြာမြင့်သည့်အချိန်

(ဆ) ပတ်ဝန်းကျင်ဆိုင်ရာသဘာဝဘေးအန္တရာယ် -
ဤကျေးရွာတွင် ရေကြီးခြင်းကဲ့သို့ သဘာဝဘေးအန္တရာယ်ကျရောက်ဖူးခြင်းရှိပါသလား။
 မရှိပါ ရှိပါသည် ရှိလျှင် ဖော်ပြပါ----- ၄/၂၅/၁၅ (ကျောက်စိမ်း) (၂၀၀၈)
(၂၀၁၅)

(ဇ) ကျေးရွာတွင် ဖွဲ့စည်းထားသော အဖွဲ့အစည်းများ
လူထုပဟိုပြုစီမံကိန်းမတိုင်မီ ဤကျေးရွာတွင် ကျေးရွာဖွံ့ဖြိုးရေးအတွက် အစိုးရ(သို့)ရွာသားများကိုယ်တိုင်(သို့) စီမံကိန်းတစ်ခုခုမှ
ဖွဲ့စည်းထားသည့် အဖွဲ့အစည်းများရှိပါသလား။

ကျေးရွာခေါင်းဆောင်

အမည် - ဒေါ် ကွမ်းမာ

လက်မှတ် [Signature] နေ့.စွဲ - ၁၈-၀၂-၂၀၁၅

လူထုစည်းရုံးရေးမှူး

အမည် ဒေါ်အေးစု

လက်မှတ် [Signature] နေ့.စွဲ - ၁၈-၀၂-၂၀၁၅



၁၀။ ကျေးရွာစီမံကိန်းအချိန်ဇယား(ပုံစံ-၂)

လူထုပေါ်ပြဲစီမံကိန်းစီမံကိန်းလက်ဖွဲ့

အပိုင်း-၃ ၂၉.၉.၂၀၁၅

ပုံစံ ၈-၂ - စီမံကိန်းဆောင်ရွက်ရေးအချိန်ဇယား (၂၉.၉.၂၀၁၅)

| | | | |
|---|---------------------|---------------------|---------------------|
| လမ်းညွှန်ချက် သတ်မှတ်ရာလူထုဝင်ရောက်ရေး/လက်ထောက်နည်းလမ်းအချိန်ဇယား (၂၉.၉.၂၀၁၅) | စီမံကိန်းအချိန်ဇယား | စီမံကိန်းအချိန်ဇယား | စီမံကိန်းအချိန်ဇယား |
| အထွတ်အမြတ်စီမံကိန်းစီမံကိန်း | စီမံကိန်းအချိန်ဇယား | စီမံကိန်းအချိန်ဇယား | စီမံကိန်းအချိန်ဇယား |
| စည်းရုံးရေး/လက်ထောက် အမည် | စီမံကိန်းအချိန်ဇယား | စီမံကိန်းအချိန်ဇယား | စီမံကိန်းအချိန်ဇယား |
| နေ့စွဲ ၁၈.၁၂.၂၀၁၅ | စီမံကိန်းအချိန်ဇယား | စီမံကိန်းအချိန်ဇယား | စီမံကိန်းအချိန်ဇယား |
| ပြည်နယ်တိုင်း | ကျေးရွာအုပ်စု | ကျေးရွာ | ကျေးရွာအုပ်စု |

| စီမံကိန်းအကျဉ်းချုပ်အဆင့်များ | နေ့စွဲ | | အချိန်ဇယား | | | |
|--|----------------|--------------------|-----------------------|-----------------------|-----------------------|-----------------------|
| | စတင်သည့်နေ့စွဲ | ပြီးဆုံးသည့်နေ့စွဲ | အချိန်ဇယားအကျဉ်းချုပ် | အချိန်ဇယားအကျဉ်းချုပ် | အချိန်ဇယားအကျဉ်းချုပ် | အချိန်ဇယားအကျဉ်းချုပ် |
| ၁. ကျေးရွာစီမံကိန်း စီမံဆောင်ရွက်ရေးအစဉ်အဆက် | ၁၈.၁၂.၁၅ | ၁၈.၁၂.၁၅ | ၂၂ | ၁၉ | ၁၉ | ၁၉ |
| ၂. ကျေးရွာစီမံကိန်း စီမံဆောင်ရွက်ရေးအစဉ်အဆက် | ၂၀.၁၂.၁၅ | ၂၀.၁၂.၁၅ | ၂၈ | ၂၆ | ၂၆ | ၂၆ |
| ၃. ကျေးရွာအုပ်စု လုပ်ငန်းဆောင်ရွက်ရေးအစဉ်အဆက် | ၂၀.၁၂.၁၅ | ၂၀.၁၂.၁၅ | ၄ | ၆ | ၆ | ၆ |
| ၄. မြို့နယ်အဆင့်စီမံကိန်းရေးဆွဲရေးအစဉ်အဆက် | ၁၅.၁.၂၀၁၆ | ၁၅.၁.၂၀၁၆ | မလို | မလို | မလို | မလို |
| ၅. မြို့နယ်စီမံကိန်းရေးဆွဲရေးအစဉ်အဆက် | ၂.၄.၁၆ | ၂.၄.၁၆ | ၁၅ | ၄၄ | ၄၄ | ၄၄ |
| ၆. စီမံကိန်းလုပ်ငန်းစဉ်စီမံဆောင်ရွက်ရေးအစဉ်အဆက် | မလို | မလို | မလို | မလို | မလို | မလို |
| ၆.၁။ စီမံကိန်းလုပ်ငန်း အကောင်အထည်ဖော်ရေးအစဉ်အဆက် | ၂.၄.၁၆ | ၂.၄.၁၆ | ၁၉ | ၄၄ | ၄၄ | ၄၄ |
| ၆.၂။ လယ်ယာရေးအစီအစဉ် ရေးဆွဲခြင်း | ၂.၄.၁၆ | ၂.၄.၁၆ | ၁၅ | ၄၄ | ၄၄ | ၄၄ |



၁၀။ကျေးရွာစီမံကိန်းအချိန်ဇယား(ပုံစံ-၈-၂)

လူထုတုံ့ပြန်စီမံကိန်းစီမံကိန်းလက်ခံ အပိုင်း-၇ (ဇယား-၂-၁)

| စဉ် | စတင်ရက်စွဲ | အဆုံးရက်စွဲ | ရက် | ၁၀ | ၁၈ | ၂၅ | ၃၁ |
|---|------------|-------------|------|------|------|------|------|
| ၆.၂။ သတ္တုတူးဖော်ရေးကုန်ကျမှု လျှော့ထားအစီအစဉ် ရေးဆွဲခြင်း | ၅.၄.၀၁ | ၅.၄.၀၁ | ၈ | ၁၀ | ၁၈ | ၂၅ | ၃၁ |
| ၆.၅။ ပြင်ပကုန်အစီအစဉ် ရေးဆွဲခြင်း | ၂.၄.၀၁ | ၂.၄.၀၁ | ၂၅ | ၃၀ | ၃၆ | ၄၂ | ၄၇ |
| ၇. စီမံကိန်းလုပ်ငန်းခွဲ တိုးတက်မှု စတင်ကြည့် လေ့လာအစည်းအဝေး | မလို | မလို | မလို | မလို | မလို | မလို | မလို |
| ၇.၁။ အစည်းအဝေး၊ ယထာအကြိမ် | ၂၆.၅.၀၁ | ၂၆.၅.၀၁ | ၂၀ | ၁၅ | ၃၂ | ၃၆ | ၃၆ |
| ၇.၂။ အစည်းအဝေး၊ ခုတ်ယူအကြိမ် | ၂၆.၆.၀၁ | ၂၆.၆.၀၁ | ၃၄ | ၃၈ | ၃၇ | ၃၂ | ၃၅ |
| ၇.၃။ အစည်းအဝေး၊ တတိယအကြိမ် | ၂၆.၇.၀၁ | ၂၆.၇.၀၁ | ၃၆ | ၂၁ | ၂၅ | ၃၇ | ၃၅ |
| ၈. စီမံကိန်းလုပ်ငန်းခွဲ အပြီးသတ်စစ်ဆေးခြင်း အစည်းအဝေး | ၆.၈.၀၁ | ၆.၈.၀၁ | ၃၄ | ၂၁ | ၃၇ | ၃၅ | ၃၅ |
| ၉. လူထုစစ်ဆေးပွဲအစည်းအဝေး | ၆.၈.၀၁ | ၆.၈.၀၁ | ၃၄ | ၂၁ | ၃၇ | ၃၅ | ၃၅ |



၁၁။ကျေးရွာဖွံ့ဖြိုးရေးဦးစားပေးအစီအစဉ်(ပုံစံ-၈-၃)

လူထုဝဟိုပြုစီမံကိန်းစီမံကိန်းလက်ခွဲ

မူပိုင်ခွင့် ၂၀၂၀-၂၀၂၅

၂၀၂၀

ပုံစံ ၈-၃ ကျေးရွာဖွံ့ဖြိုးရေး ဦးစားပေးအစီအစဉ် (Form PC 3)

၂၅၃

လယ်ယာနှင့် မွက်/အဆင့်(၃)ပေးမှုများမှန်မျက်နှာစာပေးမှုများအားပေးပေးပါ။ ကျေးရွာစီမံကိန်း အထောက်အကူပြုပတ်ပတ်ပတ်သည် လူထုဝဟိုပြုစီမံကိန်းအောက်တွင် ဖွံ့ဖြိုးရေးအစီအစဉ် ဖြစ်ပြီး လူထုဝဟိုပြု အားလုံးသောအစီအစဉ်အားပေးပေးပါ။ ဖွံ့ဖြိုးရေးအစီအစဉ်များ၊ လူထုဝဟိုပြုစီမံကိန်း၏ ရန်ပုံငွေအမျိုးအစားနှင့် မသက်ဆိုင်သည့် လုပ်ငန်းများအားလုံးကိုဖော်ပြရမည်။

လူထုဝဟိုပြုစီမံကိန်း အမည် - ဒီး ဝဲ စား ပါ ဝဲ ပိုင် မှု ပါ ဝဲ ပါ ဝဲ စား

နေ့စွဲ ၂၀.၂၂.၂၀၂၅ စက်ဝန်းအား အမှတ်ပြစ်ပါ (✓) □ စက်ဝန်း(၀) □ စက်ဝန်း(၂)စက်ဝန်း(၃)စက်ဝန်း(၄)

ပြည်နယ်/တိုင်း ၂၅၆ မြို့နယ် ကျောက်ဆည် ကျေးရွာအုပ်စု ၂၅၆၀၆ ကျေးရွာ ကျောက်ဆည်

က. အခက်အခဲအစားအဆီးများအားဆွေးနွေးခြင်း - ယခုလက်ရှိအခြေအနေတွင်ဤကျေးရွာဖွံ့ဖြိုးတိုးတက်ရေးအတွက် အဓိကအခက်အခဲအစားအဆီးများသည် မည်သည့်များဖြစ်ပါသနည်း(အမျိုးသား/သမီး အနည်းဆုံးအခက်အခဲ ၅ ခုစီဖော်ပြပါ)

| အမျိုးသား အဖွဲ့မှတင်ပြသောအခက်အခဲအစားအဆီးများ | အမျိုးသမီး အဖွဲ့မှတင်ပြသောအခက်အခဲအစားအဆီးများ |
|--|--|
| ၁ ပညာရေး ကျခက်မှု | ၁ ပညာရေးအားလုံး ကျခက်မှု ချို့တဲ့မှု (ကျေးရွာ) |
| ၂ မြို့ ရရှိရေး ကျခက်မှု | ၂ ကျေးရွာ ရှေး ကျေးရွာ |
| ၃ ရေ ရရှိမှု ကျခက်မှု | ၃ စား ဝတ် နေ ရေး ကျခက်မှု ချို့တဲ့မှု |
| ၄ ကျေးရွာ ရှေး ကျခက်မှု | ၄ ကျေးရွာ ရှေး ကျခက်မှု ချို့တဲ့မှု |
| ၅ စီး ဝတ် ရေး ကျခက်မှု | ၅ ကျေးရွာ ရှေး ကျခက်မှု ချို့တဲ့မှု |

ခ. မျှော်မှန်းခြင်း ဤကျေးရွာဖွံ့ဖြိုးတိုးတက်ရေးအတွက်နောင်လာမည့် (၅)နှစ်အားရည်ရွယ်၍ဆောင်ရွက်ရန်အတွက် မည်သည့်အရာများသည်အဓိကမျှော်မှန်းချက်ဖြစ်သနည်း။

| အမျိုးသားအဖွဲ့မှတင်ပြသောမျှော်မှန်းချက်များ | အမျိုးသမီးအဖွဲ့မှတင်ပြသောမျှော်မှန်းချက်များ |
|---|--|
| ၁ ပညာရေး အား ပေးပေးခြင်း | ၁ သား၊ သမီး ကျောင်း စား ပေး ပြုစု ပေးခြင်း |
| ၂ ကျေးရွာ ရှေး ကျေးရွာ ပြုပြင်မှုများ | ၂ ကျေးရွာ အား ပေး ပြုစု ပေးခြင်း |
| ၃ ကျေးရွာ ရှေး ကျေးရွာ ပြုပြင်မှုများ | ၃ ကျေးရွာ ရှေး ကျေးရွာ ပြုပြင်မှုများ |
| ၄ ကျေးရွာ ရှေး ကျေးရွာ ပြုပြင်မှုများ | ၄ ကျေးရွာ ရှေး ကျေးရွာ ပြုပြင်မှုများ |
| ၅ ကျေးရွာ ရှေး ကျေးရွာ ပြုပြင်မှုများ | ၅ ကျေးရွာ ရှေး ကျေးရွာ ပြုပြင်မှုများ |

ဂ. ဤကျေးရွာ၏ လာမည့် (၃)နှစ်အတွက် ဦးစားပေး ဖွံ့ဖြိုးတိုးတက်မှု လုပ်ငန်း အစီအစဉ်များအားဖော်ပြပါ။ (လူထုဝဟိုပြုစီမံကိန်း ရန်ပုံငွေအတွက် အဆိုပြုသော အစီအစဉ်များကိုဦးစားပေး အဆင့်အလိုက်ဖော်ပြပြီး ကျန် လူထုဝဟိုပြု စီမံကိန်း ရန်ပုံငွေအရင်းအမြစ်နှင့် မပတ်သက်သည့်အစီအစဉ်များလည်းဖော်ပြရန်ဖြစ်သည်)

| ကျေးရွာအတွက်ဦးစားပေးဖွံ့ဖြိုးတိုးတက်မှု လုပ်ငန်းစဉ်များ | အဆိုပြုသူ (အမျိုးသားများ/ အမျိုးသမီးများ/ အမျိုးသား+အမျိုးသမီး) | လူထုဝဟိုပြုစီမံကိန်းအတွက်အဆိုပြုသည်(ဦးစားပေးအဆင့် အလိုက်ဖော်ပြပါ) | ခန့်မှန်း ကုန်ကျ စရိတ် | အကျိုးခံစား ဝင်ရှိသူ နေရာအရ အတွက် |
|---|---|---|------------------------|-----------------------------------|
| <u>ကျေးရွာ အား ပေး ပြုစု ပေးခြင်း</u> | <u>ကျေးရွာ + ကျေးရွာ</u> | <u>ဒီး စား ပေး (၅)</u> | <u>၂၄၀၀၀</u> | <u>၇၀</u> |

(၂၅ x ၅၀)



၁၁။ကျေးရွာဖွံ့ဖြိုးရေးဦးစားပေးအစီအစဉ်(ပုံစံ-၈-၃)

လူထုဝေဖွဲ့ခြင်းစီမံကိန်းစီမံကိန်းလက်စွဲ
အပိုင်း-၃ ၂၉.၉.၂၀၁၅

| | | | | |
|---|-------------------------------|----------------------|--------------|------|
| ၂ | ကျေးရွာပြန်စော့ပေးခရီး | အမျိုးသား/အမျိုးသမီး | ဦးစားပေး (၂) | ၆၂၆၄ |
| ၃ | ကျေးရွာ၏ ကျေး (၂၂) ခု | " | ဦးစားပေး (၃) | ၉၇၀၃ |
| ၄ | အခြားအခွင့်အလမ်း ဖွံ့ဖြိုးရေး | အမျိုးသမီး | ဦးစားပေး (၅) | |
| ၅ | တစ်ဦးတည်း စီမံခွင့်ဖြူစာဖြင့် | အမျိုးသား | ဦးစားပေး (၅) | |
| ၆ | အခြား အခြားစက် | အမျိုးသမီး | ဦးစားပေး (၅) | |

ဥက္ကဋ္ဌ၊ ကျေးရွာစီမံကိန်းအထောက်အကူပြုကော်မတီမှအတည်ပြုသည်။

အမည် ဒိုး ဒိုး ကို လက်မှတ် Naw Myint ရက်စွဲ ၂၁-၁၂-၂၀၁၅



၁၂။ ကျေးရွာအုပ်စုစီမံကိန်းလုပ်ငန်းခွဲရွေးချယ်ခြင်း(ပုံစံ-၈-၄)

လူထုပတ်ပြုစီမံကိန်းစီမံကိန်းလက်ဖွဲ့
အပိုင်း-၃ (၉.၆.၂၀၁၅)
ပုံမူပိုင်ရှင်ကျေးရွာအုပ်စုစီမံကိန်းလုပ်ငန်းခွဲရွေးချယ်ခြင်းပုံစံ

လမ်းညွှန်ရောင်းချမှု၊ ကျေးရွာအုပ်စုစီမံကိန်းရက်စွဲထည့်သွင်းရမည့်အစည်းအဝေးတွင်
အကူအညီပြုနိုင်စွမ်းရှိသူများအား ဤပုံစံအားလုံးတွင် ဤပုံစံအားလုံးတွင် ဤပုံစံအားလုံးတွင် ဤပုံစံအားလုံးတွင်
အချက်အလက်အရ အကျိုးရှိမှုရှိသူများအား အကျိုးရှိမှုရှိသူများအား အကျိုးရှိမှုရှိသူများအား အကျိုးရှိမှုရှိသူများအား
ကျေးရွာအုပ်စုစီမံကိန်းအစည်းအဝေး - ၂၀၁၅.၀၆.၂၅
နေ့စွဲ
ပြည်နယ်အမှတ် - ၂၅၆

| ကျေးရွာအုပ်စု | ဆောင်ရွက်မည့် လုပ်ငန်းများ | အတိုင်းအတာ | စရိတ်စီမံခန့်ခွဲမှုအမျိုးအမည် | အဆိုပြုကော်မရှင် | စီမံကိန်းစတင်ရက် | စီမံကိန်းကျင့်ဆောင်ရက် | | ရက်စွဲ |
|---------------|----------------------------|------------|-------------------------------|-------------------------------------|------------------|------------------------|-----------------|------------|
| | | | | | | ကျေးရွာအုပ်စု | အခြားအဖွဲ့အစည်း | |
| ဘုံလှိုင် | ၁၅၅၆.၆၀ ၁၅၅၆.၆၀ | ၂၅ x ၅၀' | ၇၀ ရာခိုင်နှုန်း | အဆိုပြုသူ အဆိုပြုသူ အဆိုပြုသူ | ၂၀၁၅.၀၆.၂၅ | - | - | ၂၀၁၅.၀၇.၁၀ |
| လှိုင်လှိုင် | ၁၅၅၆.၆၀ ၁၅၅၆.၆၀ | ၂၅ x ၃၅' | ၇၀ ရာခိုင်နှုန်း | အဆိုပြုသူ အဆိုပြုသူ အဆိုပြုသူ | ၂၀၁၅.၀၆.၂၅ | - | - | ၂၀၁၅.၀၇.၁၀ |



၁၂။ကျေးရွာအုပ်စုစီမံကိန်းလုပ်ငန်းခွဲရွေးချယ်ခြင်း(ပုံစံ-၈-၄)

လူထုဝေဖန်ဖြိုဖျက်မှုအန္တရာယ်ကောက်ခံမှု

အစဉ်-၃ ၂၀.၉.၂၀၁၅

| အစဉ် | အမည် | အမျိုးအမည် | အခြားအချက်အလက် | အခြားအချက်အလက် | အခြားအချက်အလက် | အခြားအချက်အလက် | အခြားအချက်အလက် | အခြားအချက်အလက် |
|------|------|------------|----------------|----------------|----------------|----------------|----------------|----------------|
| | | အမျိုးအမည် | | | | | | |

ရက်စွဲ: ၂၀.၉.၂၀၁၅

ရက်စွဲ: ၂၀.၉.၂၀၁၅



၁၃။ အစည်းဝေးတက်ရောက်သူများစာရင်း (ပုံစံ-စ-၁၂)

) လူထုဝန်ကြီးရုံး၊ ဝန်ကြီးဌာန
အမှတ် - ၃ (၉.၉.၂၀၀၅)

ပုံစံ - စ-၁၂ - အစည်းအဝေးတက်ရောက်သူများ (FORM PC 12)

လည်ပတ်မှု စီမံကိန်း၊ အစည်းအဝေးအဖွဲ့ဝင်အဖြစ် အသုံးပြုရန် လူထုဝန်ကြီးရုံးမှ အစည်းအဝေးအဖွဲ့ဝင်အဖြစ် ဝင်ရောက် ဖြစ်ပေါ်စေရန် အတွက် အစည်းအဝေးအဖွဲ့ဝင်အဖြစ် ဝင်ရောက်ရန်

အစည်းအဝေးအဖွဲ့ဝင်အဖြစ် ဝင်ရောက်ရန် - ဝင်ရောက်ရန် (လက်ထောက်) စီမံကိန်းဝန်ကြီးရုံး မြန်မာနိုင်ငံတော် အစည်းအဝေးတက်ရောက်ရန်

ခုတ်စွဲ ၁၅ . ၁၂ . ၂၀၁၇

ပြည်နယ်/ တိုင်းဒေသကြီး ချွင်း - ဦးနှစ် - ကန်ပရိတ်လက် ဧရာဝတီတိုင်းဒေသကြီး - လယ်ပြင် - ဘူးဟော်

အစည်းအဝေးစစ်စစ်စဉ် ပါဝင်ရမည့် အစည်းအဝေးအဖွဲ့ဝင်အဖြစ် (ပါဝင်ရမည့်)

| စဉ် | အမည် | ကျား (✓) | မ. (✓) | အိမ်ထောင် စုကိန်းစား ရမည် (✓/x) | လုပ်ချိန် | လက်မှတ် |
|-----|-------------|-------------|-----------|---------------------------------------|-----------|-------------|
| ၀- | ဒေါ်ခင်စိန် | | ✓ | ✓ | ၀၅.၀၅. | (Signature) |
| ၁- | ဒေါ်ခင်စိန် | ✓ | | ✓ | ၀၅.၀၅. | (Signature) |
| ၂- | ဒေါ်ခင်စိန် | ✓ | | ✓ | ၀၅.၀၅. | (Signature) |
| ၃- | ဒေါ်ခင်စိန် | ✓ | | ✓ | ၀၅.၀၅. | (Signature) |
| ၄- | ဒေါ်ခင်စိန် | ✓ | | ✓ | ၀၅.၀၅. | (Signature) |
| ၅- | ဒေါ်ခင်စိန် | ✓ | | ✓ | ၀၅.၀၅. | (Signature) |
| ၆- | ဒေါ်ခင်စိန် | ✓ | | ✓ | ၀၅.၀၅. | (Signature) |
| ၇- | ဒေါ်ခင်စိန် | ✓ | | ✓ | ၀၅.၀၅. | (Signature) |
| ၈- | ဒေါ်ခင်စိန် | ✓ | | ✓ | ၀၅.၀၅. | (Signature) |
| ၉- | ဒေါ်ခင်စိန် | ✓ | | ✓ | ၀၅.၀၅. | (Signature) |
| ၁၀- | ဒေါ်ခင်စိန် | ✓ | | ✓ | ၀၅.၀၅. | (Signature) |
| ၁၁- | ဒေါ်ခင်စိန် | ✓ | | ✓ | ၀၅.၀၅. | (Signature) |
| ၁၂- | ဒေါ်ခင်စိန် | ✓ | | ✓ | ၀၅.၀၅. | (Signature) |

(၁) အစည်းအဝေးစစ်စစ်စဉ် ပါဝင်ရမည့် အစည်းအဝေးအဖွဲ့ဝင်အဖြစ် ဝင်ရောက်ရန် ဖြစ်ပေါ်စေရန် အတွက် အစည်းအဝေးအဖွဲ့ဝင်အဖြစ် ဝင်ရောက်ရန်



၁၃။ အစည်းဝေးတက်ရောက်သူများစာရင်း (ပုံစံ-စ-၁၂)

လူထုပညာပြုစီမံကိန်းလမ်းညွှန်အစည်းဝေး
အစည်း-၃ ၂၀၂၁-၂၀၂၅

ပုံစံ - စ-၁၂ - အစည်းအဝေးတက်ရောက်သူများ (FORM FC 12)

| လမ်းညွှန် စီမံကိန်း အစည်းအဝေးအားလုံးတွင် အသုံးပြုရန် လူထုပညာပြုစီမံကိန်းအစည်းဝေးတွင် စစ်ဆေးဖွဲ့စည်းထားသော အစည်းအဝေးတက်ရောက်သူများစာရင်းကို ဖြည့်စွက်ရန် | | ရက်စွဲ ၂၄. ၂၃- ၇. ၂၀၂၅ | | စီမံကိန်းတော်လှန်ရေးအဖွဲ့ (V) <input type="checkbox"/> စတင်ဖွဲ့ (၁) <input checked="" type="checkbox"/> စတင်ဖွဲ့ (၂) <input type="checkbox"/> စတင်ဖွဲ့ (၃) <input type="checkbox"/> စတင်ဖွဲ့ (၄) | | လက်မှတ် |
|---|--------------------|-------------------------------------|-------------------------------------|--|---------|------------|
| စဉ် | အမည် | ကျား (V) | မ (V) | အိမ်ထောင်စုဦးရေ (V) | လူမျိုး | လက်မှတ် |
| ၁၄ | ဦး နန္ဒမာရ် | <input type="checkbox"/> | <input checked="" type="checkbox"/> | <input checked="" type="checkbox"/> | ဇ.ရာ. | ဇ.ရာ. |
| ၁၅ | ဒေါ် ဂျွန် မာရ်-အာ | <input type="checkbox"/> | <input checked="" type="checkbox"/> | <input checked="" type="checkbox"/> | " | ဦးစိုးစိန် |
| ၁၆ | ဦး ဓမ္မမာရ် | <input type="checkbox"/> | <input checked="" type="checkbox"/> | <input checked="" type="checkbox"/> | " | ဦးစိုးစိန် |
| ၁၇ | ဒေါ် မာရ် | <input type="checkbox"/> | <input checked="" type="checkbox"/> | <input checked="" type="checkbox"/> | " | ဦးစိုးစိန် |
| ၁၈ | ဦးစား မာရ် | <input type="checkbox"/> | <input checked="" type="checkbox"/> | <input checked="" type="checkbox"/> | " | ဦးစိုးစိန် |
| ၁၉ | ဦး ဂေဟမာရ် | <input type="checkbox"/> | <input checked="" type="checkbox"/> | <input checked="" type="checkbox"/> | " | ဦးစိုးစိန် |
| ၂၀ | ဒေါ်စိန်စိန် | <input type="checkbox"/> | <input checked="" type="checkbox"/> | <input checked="" type="checkbox"/> | " | ဦးစိုးစိန် |
| ၂၁ | ဒေါ်စိန်စိန် | <input type="checkbox"/> | <input checked="" type="checkbox"/> | <input checked="" type="checkbox"/> | " | ဦးစိုးစိန် |
| ၂၂ | ဦးစိုးစိန် | <input checked="" type="checkbox"/> | <input type="checkbox"/> | <input checked="" type="checkbox"/> | " | ဦးစိုးစိန် |
| ၂၃ | ဒေါ်လှိုင် မာရ် | <input checked="" type="checkbox"/> | <input type="checkbox"/> | <input checked="" type="checkbox"/> | " | ဦးစိုးစိန် |
| ၂၄ | ဦး မာရ် | <input checked="" type="checkbox"/> | <input type="checkbox"/> | <input checked="" type="checkbox"/> | " | ဦးစိုးစိန် |
| ၂၅ | ဒေါ် မာရ် | <input checked="" type="checkbox"/> | <input type="checkbox"/> | <input checked="" type="checkbox"/> | " | ဦးစိုးစိန် |
| ၂၆ | ဦးစိုးစိန် | <input checked="" type="checkbox"/> | <input type="checkbox"/> | <input checked="" type="checkbox"/> | " | ဦးစိုးစိန် |

(၁) အိမ်ထောင်စုဦးရေဖြည့်စွက်ရန်မရပါ။ အမျိုးသား/အမျိုးသမီး အိမ်ထောင်စု တစ်ခုကို တိုက်ရိုက်ဖြည့်စွက်ရန်မရပါ။



၁၃။အစည်းဝေးတက်ရောက်သူများစာရင်း(ပုံစံ-စ-၁၂)

လူထုဖွဲ့စည်းမှုဦးစီးဌာန၊ လက်ရှိ
အစည်းဝေး ၂၉-၉-၂၀၁၅

ပုံစံ - စ-၁၂ - အစည်းဝေးတက်ရောက်သူများ (FORM PC 12)

| စဉ် | အမည် | ကျား (✓) | မ (✓) | အိမ်ထောင်စုမှလွတ်လပ်လျှင် (✓) | လက်မှတ် | | |
|-----|-------------|----------|-------|-------------------------------|---------|--|----------|
| | | | | | လူမျိုး | တက်ရောက်ခြင်း (၁) <input type="checkbox"/> တက်ရောက်ခြင်း (၂) <input type="checkbox"/> တက်ရောက်ခြင်း (၃) <input type="checkbox"/> တက်ရောက်ခြင်း (၄) <input type="checkbox"/> တက်ရောက်ခြင်း (၅) <input type="checkbox"/> | လက်မှတ် |
| ၁ | ဦးစိုးဝင်း | ✓ | ✓ | ✓ | ၂၂ | | စိုးဝင်း |
| ၂ | ဒေါ်ခင်မာမာ | ✓ | ✓ | ✓ | ၂၂ | | ခင်မာမာ |
| ၃ | ဒေါ်ခင်မာမာ | ✓ | ✓ | ✓ | ၂၂ | | ခင်မာမာ |
| ၄ | ဒေါ်ခင်မာမာ | ✓ | ✓ | ✓ | ၂၂ | | ခင်မာမာ |
| ၅ | ဒေါ်ခင်မာမာ | ✓ | ✓ | ✓ | ၂၂ | | ခင်မာမာ |
| ၆ | ဒေါ်ခင်မာမာ | ✓ | ✓ | ✓ | ၂၂ | | ခင်မာမာ |
| ၇ | ဒေါ်ခင်မာမာ | ✓ | ✓ | ✓ | ၂၂ | | ခင်မာမာ |
| ၈ | ဒေါ်ခင်မာမာ | ✓ | ✓ | ✓ | ၂၂ | | ခင်မာမာ |
| ၉ | ဒေါ်ခင်မာမာ | ✓ | ✓ | ✓ | ၂၂ | | ခင်မာမာ |
| ၁၀ | ဒေါ်ခင်မာမာ | ✓ | ✓ | ✓ | ၂၂ | | ခင်မာမာ |
| ၁၁ | ဒေါ်ခင်မာမာ | ✓ | ✓ | ✓ | ၂၂ | | ခင်မာမာ |
| ၁၂ | ဒေါ်ခင်မာမာ | ✓ | ✓ | ✓ | ၂၂ | | ခင်မာမာ |
| ၁၃ | ဒေါ်ခင်မာမာ | ✓ | ✓ | ✓ | ၂၂ | | ခင်မာမာ |
| ၁၄ | ဒေါ်ခင်မာမာ | ✓ | ✓ | ✓ | ၂၂ | | ခင်မာမာ |
| ၁၅ | ဒေါ်ခင်မာမာ | ✓ | ✓ | ✓ | ၂၂ | | ခင်မာမာ |
| ၁၆ | ဒေါ်ခင်မာမာ | ✓ | ✓ | ✓ | ၂၂ | | ခင်မာမာ |
| ၁၇ | ဒေါ်ခင်မာမာ | ✓ | ✓ | ✓ | ၂၂ | | ခင်မာမာ |
| ၁၈ | ဒေါ်ခင်မာမာ | ✓ | ✓ | ✓ | ၂၂ | | ခင်မာမာ |
| ၁၉ | ဒေါ်ခင်မာမာ | ✓ | ✓ | ✓ | ၂၂ | | ခင်မာမာ |
| ၂၀ | ဒေါ်ခင်မာမာ | ✓ | ✓ | ✓ | ၂၂ | | ခင်မာမာ |

(၁) အစည်းဝေးတက်ရောက်သူများ၏ အမည်၊ ကျား/မ၊ အိမ်ထောင်စုမှလွတ်လပ်ခြင်း၊ တက်ရောက်ခြင်း၊ လက်မှတ်ရေးထိုးခြင်းကို ဖော်ပြရမည်။



၁၃။အစည်းဝေးတက်ရောက်သူများစာရင်း(ပုံစံ-စ-၁၂)

ကုမ္ပဏီပြန်လည်ဖွဲ့စည်းရေးအဖွဲ့
အစည်း-၃ ၂၀၂၃-၂၀၂၅

ပုံစံ - စ-၁၂ - အစည်းအဝေးတက်ရောက်သူများ (FORM PC 12)

လက်ထောက် စီမံကိန်း အစည်းအဝေးအစီအစဉ်တွင် အသုံးပြုရန် ကုမ္ပဏီ၏အဖွဲ့ဝင်များထံမှ ကျေးဇူးတင်ဆုတ်ယူရန်အတွက် အစည်းအဝေးတက်ရောက်သူများ စာရင်းကို ပြင်ဆင်ရန်

| စာရင်းအမှတ် | အမည် | ကျား (V) | မ (V) | အိမ်ထောင် စုထုတ်ဖော် လုပ်ငန်း (V) | လူမျိုး | စီမံကိန်းအဖွဲ့ဝင်အဖြစ် (V) | | လက်မှတ် |
|-------------|-------------------|-------------|----------|---|---------|----------------------------|--|---------|
| | | | | | | စီမံကိန်း(၁) | စီမံကိန်း(၂) စီမံကိန်း(၃) စီမံကိန်း(၄) | |
| ၄၀ | ဖွဲ့သူ လှိုင်စိုး | | ✓ | ✓ | ဗမာ | | | လက်မှတ် |
| ၄၁ | ဒေါ်အိမ်စိန် | | ✓ | ✓ | ဗမာ | | | လက်မှတ် |
| ၄၂ | ဒေါ်ခင်မာမာ | | ✓ | ✓ | ဗမာ | | | လက်မှတ် |
| ၄၃ | ဒေါ်စိုစို | | ✓ | ✓ | ဗမာ | | | လက်မှတ် |
| ၄၄ | ဒေါ်စိုစို | | ✓ | ✓ | ဗမာ | | | လက်မှတ် |
| ၄၅ | ဒေါ်စိုစို | | ✓ | ✓ | ဗမာ | | | လက်မှတ် |
| ၄၆ | ဒေါ်စိုစို | | ✓ | ✓ | ဗမာ | | | လက်မှတ် |
| ၄၇ | ဒေါ်စိုစို | | ✓ | ✓ | ဗမာ | | | လက်မှတ် |
| ၄၈ | ဒေါ်စိုစို | | ✓ | ✓ | ဗမာ | | | လက်မှတ် |
| ၄၉ | ဒေါ်စိုစို | | ✓ | ✓ | ဗမာ | | | လက်မှတ် |
| ၅၀ | ဒေါ်စိုစို | | ✓ | ✓ | ဗမာ | | | လက်မှတ် |
| ၅၁ | ဒေါ်စိုစို | | ✓ | ✓ | ဗမာ | | | လက်မှတ် |
| ၅၂ | ဒေါ်စိုစို | | ✓ | ✓ | ဗမာ | | | လက်မှတ် |

၁) ကိစ္စအကျဉ်းချုပ်အကျဉ်းချုပ် အစည်းအဝေး/အစည်းအဝေးအစီအစဉ် အစည်းအဝေးတက်ရောက်သူများ စာရင်းဖြစ်ပါသည်။



၁၃။ အစည်းဝေးတက်ရောက်သူများစာရင်း (ပုံစံ-စ-၁၂)

၅ လူထုဝန်ထမ်းအဖွဲ့ဝင်များအဖွဲ့
အစည်း-၃ ၂၉.၉.၂၀၁၅

ပုံစံ - စ-၁၂ - အစည်းအဝေးတက်ရောက်သူများ (FORM FC 12)

လမ်းညွှန် စီမံကိန်း အစည်းအဝေးအားလုံးတွင် အသုံးပြုရန် လူထုဝန်ထမ်းအဖွဲ့ဝင်များ တွင်းဆင်းစဉ် ဝင်ရောက် ပုံစံ ၂ စီမံကိန်းအဖွဲ့ဝင်များအဖွဲ့ဝင်များအား အစည်းအဝေးတက်ရောက်သူများစာရင်းကို ပြန်လည်စစ်ဆေးရန်

စည်းရုံးရေးမှူးအမည် _____

ရက်စွဲ _____

ပြည်နယ်/တိုင်းဒေသကြီး _____ ဦးနုမယ် _____

ပိတ်တန်းစက်ရုံအမှတ်(၁) စက်ရုံ(၂) စက်ရုံ(၃) စက်ရုံ(၄) စက်ရုံ(၅)

ကျေးရွာအုပ်စု _____ ကျေးရွာ _____

| အစည်းအဝေးခေါင်းစဉ် | အမည် | ကျား (V) | မ (V) | အိမ်ထောင် စုတိုက်စား လုပ်(V/S) | လူမျိုး | လက်မှတ် |
|--------------------|-------------|-------------------------------------|-------------------------------------|-------------------------------------|---------|---------|
| | ဒေါ်ခင်စိန် | <input checked="" type="checkbox"/> | <input checked="" type="checkbox"/> | <input checked="" type="checkbox"/> | မ | ခင်စိန် |
| | ဒေါ်ခင်အေး | <input checked="" type="checkbox"/> | <input checked="" type="checkbox"/> | <input checked="" type="checkbox"/> | မ | ခင်အေး |
| | ဒေါ်ခင်အေး | <input checked="" type="checkbox"/> | <input checked="" type="checkbox"/> | <input checked="" type="checkbox"/> | မ | ခင်အေး |
| | ဒေါ်ခင်အေး | <input checked="" type="checkbox"/> | <input checked="" type="checkbox"/> | <input checked="" type="checkbox"/> | မ | ခင်အေး |
| | ဒေါ်ခင်အေး | <input checked="" type="checkbox"/> | <input checked="" type="checkbox"/> | <input checked="" type="checkbox"/> | မ | ခင်အေး |
| | ဒေါ်ခင်အေး | <input checked="" type="checkbox"/> | <input checked="" type="checkbox"/> | <input checked="" type="checkbox"/> | မ | ခင်အေး |
| | ဒေါ်ခင်အေး | <input checked="" type="checkbox"/> | <input checked="" type="checkbox"/> | <input checked="" type="checkbox"/> | မ | ခင်အေး |
| | ဒေါ်ခင်အေး | <input checked="" type="checkbox"/> | <input checked="" type="checkbox"/> | <input checked="" type="checkbox"/> | မ | ခင်အေး |
| | ဒေါ်ခင်အေး | <input checked="" type="checkbox"/> | <input checked="" type="checkbox"/> | <input checked="" type="checkbox"/> | မ | ခင်အေး |
| | ဒေါ်ခင်အေး | <input checked="" type="checkbox"/> | <input checked="" type="checkbox"/> | <input checked="" type="checkbox"/> | မ | ခင်အေး |

(၁) အိမ်ထောင်စဉ်စီမံကိန်းအဖွဲ့ဝင်များအဖွဲ့ဝင်များအား ဝင်ရောက် တက်ရောက် ကိုယ်စားပြုသူအဖြစ်အမည်

* စာရင်းစစ်ဆေးရန် - ၁ - ၉၊
* စာရင်းစစ်ဆေးရန် - ၂ - ၉၊



၁၃။ အစည်းဝေးတက်ရောက်သူများစာရင်း (ပုံစံ-စ-၁၂)

လူထုပတ်ပြုစီမံကိန်းစီမံကိန်းလက်မှု
အပိုင်းမှ ၂၉-၉-၂၀၁၅

ပုံစံ - စ-၁၂ - အစည်းအဝေးတက်ရောက်သူများ (၂၀၁၆၊ ၉၊ ၂၃)

| | | | |
|--|----------------------------------|----------------------------------|----------------------------------|
| လုပ်ငန်းစီမံကိန်း အစည်းအဝေးအားလုံးတွင် အသုံးပြုရန် လူထုပတ်ပြုစီမံကိန်းအစည်းအဝေးအားလုံးတွင် အသုံးပြုရန် | အစည်းအဝေးအားလုံးတွင် အသုံးပြုရန် | အစည်းအဝေးအားလုံးတွင် အသုံးပြုရန် | အစည်းအဝေးအားလုံးတွင် အသုံးပြုရန် |
| အစည်းအဝေးအားလုံးတွင် အသုံးပြုရန် | အစည်းအဝေးအားလုံးတွင် အသုံးပြုရန် | အစည်းအဝေးအားလုံးတွင် အသုံးပြုရန် | အစည်းအဝေးအားလုံးတွင် အသုံးပြုရန် |
| အစည်းအဝေးအားလုံးတွင် အသုံးပြုရန် | အစည်းအဝေးအားလုံးတွင် အသုံးပြုရန် | အစည်းအဝေးအားလုံးတွင် အသုံးပြုရန် | အစည်းအဝေးအားလုံးတွင် အသုံးပြုရန် |
| အစည်းအဝေးအားလုံးတွင် အသုံးပြုရန် | အစည်းအဝေးအားလုံးတွင် အသုံးပြုရန် | အစည်းအဝေးအားလုံးတွင် အသုံးပြုရန် | အစည်းအဝေးအားလုံးတွင် အသုံးပြုရန် |

| စဉ် | အမည် | ကျား (V) | မ (V) | အိမ်ထောင်စုကော်မရှင် (V) | လူမျိုး | လက်မှတ် |
|-----|-----------|----------|-------|--------------------------|---------|---------|
| ၁။ | ဦးစိုးလေး | ✓ | | ✓ | ဗော | Netung |
| ၂။ | ဦးစိုးလေး | ✓ | | ✓ | ဗော | |
| ၃။ | ဦးစိုးလေး | ✓ | | ✓ | ဗော | |
| ၄။ | ဦးစိုးလေး | ✓ | | ✓ | ဗော | |
| ၅။ | ဦးစိုးလေး | ✓ | | ✓ | ဗော | |
| ၆။ | ဦးစိုးလေး | ✓ | | ✓ | ဗော | |
| ၇။ | ဦးစိုးလေး | ✓ | | ✓ | ဗော | |
| ၈။ | ဦးစိုးလေး | ✓ | | ✓ | ဗော | |
| ၉။ | ဦးစိုးလေး | ✓ | | ✓ | ဗော | |
| ၁၀။ | ဦးစိုးလေး | ✓ | | ✓ | ဗော | |
| ၁၁။ | ဦးစိုးလေး | ✓ | | ✓ | ဗော | |
| ၁၂။ | ဦးစိုးလေး | ✓ | | ✓ | ဗော | |
| ၁၃။ | ဦးစိုးလေး | ✓ | | ✓ | ဗော | |
| ၁၄။ | ဦးစိုးလေး | ✓ | | ✓ | ဗော | |
| ၁၅။ | ဦးစိုးလေး | ✓ | | ✓ | ဗော | |

(၁) ကိုယ်ထောက်ခံပြီးပြန်ရန်လိုပီ။ အချိုးသား/အချိုးသမီး ဒေါက်တာတို့က တက်ရောက် ကိုယ်ထောက်ခံပြီးပြန်ရန်လိုပီ အမှတ်ပြုပေးပါ။



၁၃။အစည်းဝေးတက်ရောက်သူများစာရင်း(ပုံစံ-စ-၁၂)

လူထုပတ်ပြုစီမံကိန်းစီမံကိန်းကော်မရှင်
အပိုင်း-၃ ၂၉.၉.၂၀၁၅

ပုံစံ - စ-၁၂ - အစည်းအဝေးထောက်ပံ့ရေးကိစ္စရပ်များ (FORM FC 12)

လက်ညွှန်း စီမံကိန်း အစည်းအဝေးအခန်းတွင် အသုံးပြုရန် လူထုပတ်ပြုစီမံကိန်းအဖွဲ့က ကျေးဇူးပြု ကွင်းပေါင်းတွင် စစ်ဆေးဖို့ ပုံစံ ၂ စီမံကိန်းထောက်ပံ့ရေးအဖွဲ့၏စာတမ်းပါ အစည်းအဝေးထောက်ပံ့ရေးကိစ္စရပ်များစာရင်းကို ဖြည့်သွင်းရန်

စည်းရုံးရေးမှူးအမည် _____

ရက်စွဲ _____

ပြည်နယ်/တိုင်းဒေသကြီး _____ ပြည်နယ်

စီမံကိန်းထောက်ပံ့ရေးအဖွဲ့(✓) စတင်တန်း(၁) အတင်တန်း(၂) အတင်တန်း(၃) အတင်တန်း(၄) ကျေးဇူး

| စဉ် | အမည် | ကျား (✓) | မ (✓) | အိမ်ထောင်စုကိုယ်စားလှယ်(✓) ^(၁) | လူမျိုး | လက်မှတ် |
|-----|--------------|----------|-------|---|---------|-------------|
| ၁၄ | ဦးစိုးကျော် | ✓ | | ✓ | ကျား | (Signature) |
| ၁၅ | ဦးကျော်စွာ | ✓ | | ✓ | ကျား | (Signature) |
| ၁၆ | ဦးကျော်စွာ | ✓ | | ✓ | ကျား | (Signature) |
| ၁၇ | ဦးစိုးကျော် | ✓ | | ✓ | ကျား | (Signature) |
| ၁၈ | ဦးကျော်စွာ | ✓ | | ✓ | ကျား | (Signature) |
| ၁၉ | ဦးကျော်စွာ | ✓ | | ✓ | ကျား | (Signature) |
| ၂၀ | ဦးကျော်စွာ | ✓ | | ✓ | ကျား | (Signature) |
| ၂၁ | ဒေါ်ကျော်စွာ | | ✓ | ✓ | ကျား | (Signature) |
| ၂၂ | ဒေါ်ကျော်စွာ | | ✓ | ✓ | ကျား | (Signature) |
| ၂၃ | ဒေါ်ကျော်စွာ | | ✓ | ✓ | ကျား | (Signature) |
| ၂၄ | ဒေါ်ကျော်စွာ | | ✓ | ✓ | ကျား | (Signature) |
| ၂၅ | ဒေါ်ကျော်စွာ | | ✓ | ✓ | ကျား | (Signature) |
| ၂၆ | ဒေါ်ကျော်စွာ | | ✓ | ✓ | ကျား | (Signature) |

(၁) အိမ်ထောင်စုစီးခြင်းရန်လိုပါ၊ အမျိုးသား/အမျိုးသမီး အိမ်ထောင်စု တစ်စုကို ကိုယ်စားပြုသူမည်သူဆို အမှတ်ခြင်းပါ။



၁၃။အစည်းဝေးတက်ရောက်သူများစာရင်း(ပုံစံ-စ-၁၂)

လူထုထုတ်ပြန်စီမံကိန်းဦးစီးဌာန
အမှတ်-၃၊ ၂၉၊ ၉-၂၅၊ ၁၅

ပုံစံ - စ-၁၂ - အစည်းအဝေးတက်ရောက်သူများ (FORM No. 12)

လက်မှတ်ရေးထိုးသူ/စီမံကိန်းအစည်းအဝေးအဖွဲ့ဝင်တစ်ဦး၏ အသုံးပြုရန် လူထုထုတ်ပြန်စီမံကိန်းအဖွဲ့ဝင်တစ်ဦး၏ လက်မှတ်ရေးထိုးရန်
အစည်းအဝေးအဖွဲ့ဝင်တစ်ဦး၏ လက်မှတ်ရေးထိုးရန်

| | |
|---|---|
| အစည်းအဝေးအဖွဲ့ဝင်တစ်ဦး၏ လက်မှတ်ရေးထိုးရန် | စီမံကိန်းတက်ရောက်မှုအမှတ်(၁) <input type="checkbox"/> စီမံကိန်း(၂) <input type="checkbox"/> စီမံကိန်း(၃) <input type="checkbox"/> စီမံကိန်း(၄) <input type="checkbox"/> စီမံကိန်း(၅) <input type="checkbox"/> |
| အစည်းအဝေးအဖွဲ့ဝင်တစ်ဦး၏ လက်မှတ်ရေးထိုးရန် | စီမံကိန်းတက်ရောက်မှုအမှတ်(၁) <input type="checkbox"/> စီမံကိန်း(၂) <input type="checkbox"/> စီမံကိန်း(၃) <input type="checkbox"/> စီမံကိန်း(၄) <input type="checkbox"/> စီမံကိန်း(၅) <input type="checkbox"/> |

| စဉ် | အမည် | ကျား (✓) | မ (✓) | အိမ်ထောင် စုကိုယ်စား လုပ်(✓/၀) | လူမျိုး | လက်မှတ် |
|-----|------------|-------------|----------|--------------------------------------|---------|------------|
| ၂၇၂ | ဒေါ်ခင်အေး | | ✓ | ✓ | ဧရာဝတီ | မိန်းမိန်း |
| ၂၇၃ | ဒေါ်ခင်အေး | | ✓ | | ဧရာဝတီ | မိန်းမိန်း |
| ၂၇၄ | ဒေါ်ခင်အေး | | ✓ | ✓ | ဧရာဝတီ | မိန်းမိန်း |
| ၂၇၅ | ဒေါ်ခင်အေး | | ✓ | ✓ | ဧရာဝတီ | မိန်းမိန်း |
| ၂၇၆ | ဒေါ်ခင်အေး | | ✓ | ✓ | ဧရာဝတီ | မိန်းမိန်း |
| ၂၇၇ | ဒေါ်ခင်အေး | | ✓ | ✓ | ဧရာဝတီ | မိန်းမိန်း |
| ၂၇၈ | ဒေါ်ခင်အေး | | ✓ | ✓ | ဧရာဝတီ | မိန်းမိန်း |
| ၂၇၉ | ဒေါ်ခင်အေး | | ✓ | ✓ | ဧရာဝတီ | မိန်းမိန်း |
| ၂၈၀ | ဒေါ်ခင်အေး | | ✓ | ✓ | ဧရာဝတီ | မိန်းမိန်း |
| ၂၈၁ | ဒေါ်ခင်အေး | | ✓ | ✓ | ဧရာဝတီ | မိန်းမိန်း |

(၁) အိမ်ထောင်စုကိုယ်စားလှယ်၊ အမျိုးသား/အမျိုးသမီး အိမ်ထောင်စု တစ်ခုကို ကိုယ်စားပြုသူအဖြစ် သတ်မှတ်ရန် အမှတ်(၁) ဖြစ်ရမည်။



၁၃။ အစည်းဝေးတက်ရောက်သူများစာရင်း (ပုံစံ-စ-၁၂)

လူထုတော်ပြစ်မိတ်တန်းစီမံကိန်းလက်ဦး
အပိုင်း-၇ ၉.၉.၂၀၀၅

ပုံစံ - စ-၁၂ - အစည်းအဝေးတက်ရောက်သူများ (FORM 12)

လမ်းညွှန်၊ စီမံကိန်း အစည်းအဝေးအားလုံးတွင် အသုံးပြုရန် လူထုတော်ပြစ်မိတ်တန်းစီမံကိန်းတွင် တစ်စောင် တစ်စောင် ပုံစံ ၂ စီမံကိန်းစီမံကိန်းအချိန်ပေးသော အစည်းအဝေးတက်ရောက်သူများစာရင်းကို ဖြည့်စွက်ရန်

| | |
|---------------------------|--|
| စည်းရုံးရေးမှူး/မ | စီမံကိန်းစတင်ရက်အမှတ်ဖြစ်ပါ (✓) <input type="checkbox"/> စတင်ရက် (၁) <input type="checkbox"/> စတင်ရက် (၂) <input type="checkbox"/> စတင်ရက် (၃) <input type="checkbox"/> စတင်ရက် (၄) <input type="checkbox"/> |
| ရက်စွဲ | ကျေးဇူး |
| ဖြည့်နယ်/ တိုင်းအသင်းကြီး | ဖြန့်နယ် |

| စဉ် | အမည် | ကျား (✓) | မ (✓) | အိမ်ထောင် ဝန်ထမ်း လှည့် (✓/မ) | လူမျိုး | လက်မှတ် |
|------------|----------------|----------|-------|-------------------------------|---------|---------|
| ၁၂။ | အောင်ကျော်မာန် | ✓ | | ✓ | ၄၇၀-၇၆ | လက်မှတ် |
| ၁၃။ | စိုးတင်အောင် | ✓ | | | ၄၇၀-၄၇ | လက်မှတ် |
| ၁၄။ | အောင်ကျော်မာန် | ✓ | | | ၄၇၀-၄၇ | လက်မှတ် |
| ၁၅။ | အောင်ကျော်မာန် | | | | | |
| ၁၆။ | အောင်ကျော်မာန် | | | | | |
| ၁၇။ | | | | | | |
| ၁၈။ | | | | | | |
| ၁၉။ | | | | | | |
| ၂၀။ | | | | | | |
| ၂၁။ | | | | | | |
| ၂၂။ | | | | | | |
| ၂၃။ | | | | | | |
| ၂၄။ | | | | | | |
| ၂၅။ | | | | | | |
| ၂၆။ | | | | | | |
| ၂၇။ | | | | | | |
| ၂၈။ | | | | | | |
| ၂၉။ | | | | | | |
| ၃၀။ | | | | | | |
| စုစုပေါင်း | | ၂၈ | ၂၆ | ၄၇ | | |

(၁) အိမ်ထောင်မရှိခြင်းဖြစ်ရန်မလိုပါ။ အမျိုးသား/အမျိုးသမီး အိမ်ထောင်မ တစ်ခုကို ကိုယ်စားပြုသူသည်သူ့ကို အမှတ်ပြုပါ။



၁၃။အစည်းဝေးတက်ရောက်သူများစာရင်း(ပုံစံ-စ-၁၂)

လူထုဝဟိုပြုစီမံကိန်းစီမံကိန်းလက်ဖွဲ့
အစဉ်း-၃ ၉.၉.၂၀၁၅

ပုံစံ - စ-၁၂ - အစည်းအဝေးတက်ရောက်သူများ (FORMAT PC 12)

လက်ညှိုးစီမံကိန်း အစည်းအဝေးအသေးစားတွင် အသုံးပြုရန် လူထုဝဟိုပြုစီမံကိန်းအစည်းအဝေး၏ အစည်းအဝေးစာရင်းရက်စွဲ
 ၁၅/၉/၂၀၁၅ ခုနှစ်၊ ဇူလိုင်လ ၁၅ ရက်၊ နံနက် ၉ နာရီ မှ ၁၂ နာရီ အထိ အစည်းအဝေးတက်ရောက်သူများ၏ အစည်းအဝေးစာရင်းရက်စွဲ
 စည်းရုံးရေးမှူးအဖွဲ့
 ရက်စွဲ
 မြို့နယ်/ တိုင်းဒေသကြီး
 မြို့နယ်

စီမံကိန်းထပ်ဝန်းအမှတ်ဖြစ်ပါ (✓) တစ်ပန်း(၁) တစ်ပန်း(၂) တစ်ပန်း(၃) တစ်ပန်း(၄)

ကျေးဇူးတင်ပေး

| စဉ် | အမည် | ကျား (✓) | မ (✓) | အိမ်ထောင်စုပိုင်ဆိုင်လုပ်ငန်း (✓/✗) | လူမျိုး | လက်မှတ် |
|-----|-----------------|----------|-------|-------------------------------------|---------|---------|
| ၁၇ | ခေါ်လှိုင်ကျော် | ✓ | ✓ | ✓ | ဗမာ | လက်မှတ် |
| ၁၈ | ခေါ်လှိုင်ဦး | ✓ | ✓ | ✓ | ဗမာ | လက်မှတ် |
| ၁၉ | ခေါ်လှိုင်ဦး | ✓ | ✓ | ✓ | ဗမာ | လက်မှတ် |
| ၂၀ | ခေါ်လှိုင်ဦး | ✓ | ✓ | ✓ | ဗမာ | လက်မှတ် |
| ၂၁ | ခေါ်လှိုင်ဦး | ✓ | ✓ | ✓ | ဗမာ | လက်မှတ် |
| ၂၂ | ခေါ်လှိုင်ဦး | ✓ | ✓ | ✓ | ဗမာ | လက်မှတ် |
| ၂၃ | ခေါ်လှိုင်ဦး | ✓ | ✓ | ✓ | ဗမာ | လက်မှတ် |
| ၂၄ | ခေါ်လှိုင်ဦး | ✓ | ✓ | ✓ | ဗမာ | လက်မှတ် |
| ၂၅ | ခေါ်လှိုင်ဦး | ✓ | ✓ | ✓ | ဗမာ | လက်မှတ် |
| ၂၆ | ခေါ်လှိုင်ဦး | ✓ | ✓ | ✓ | ဗမာ | လက်မှတ် |
| ၂၇ | ခေါ်လှိုင်ဦး | ✓ | ✓ | ✓ | ဗမာ | လက်မှတ် |
| ၂၈ | ခေါ်လှိုင်ဦး | ✓ | ✓ | ✓ | ဗမာ | လက်မှတ် |
| ၂၉ | ခေါ်လှိုင်ဦး | ✓ | ✓ | ✓ | ဗမာ | လက်မှတ် |
| ၃၀ | ခေါ်လှိုင်ဦး | ✓ | ✓ | ✓ | ဗမာ | လက်မှတ် |
| ၃၁ | ခေါ်လှိုင်ဦး | ✓ | ✓ | ✓ | ဗမာ | လက်မှတ် |
| ၃၂ | ခေါ်လှိုင်ဦး | ✓ | ✓ | ✓ | ဗမာ | လက်မှတ် |

(၁) အိမ်ထောင်စုပိုင်ဆိုင်လုပ်ငန်း/အမျိုးသား/အမျိုးသမီး အိမ်ထောင်စု တစ်ခုကို ကိုယ်စားပြုသူအဖြစ် သတ်မှတ် အမှတ်ပြုပါ။



၁၃။ အစည်းဝေးတက်ရောက်သူများစာရင်း (ပုံစံ-စ-၁၂)

လူထုပတ်ဝန်းကျင်ထိန်းသိမ်းရေးဦးစီးဌာန
အစည်းဝေး ၂၉-၉-၂၀၁၅

ပုံစံ - စ-၁၂ - အစည်းအဝေးတက်ရောက်သူများ (FORM 12)

ကော်မရှင်၊ စီမံကိန်း အစည်းအဝေး၊ ပုံစံ ၁၂၊ ၁၃၊ ၁၄၊ ၁၅၊ ၁၆၊ ၁၇၊ ၁၈၊ ၁၉၊ ၂၀၊ ၂၁၊ ၂၂၊ ၂၃၊ ၂၄၊ ၂၅၊ ၂၆၊ ၂၇၊ ၂၈၊ ၂၉၊ ၃၀၊ ၃၁၊ ၃၂၊ ၃၃၊ ၃၄၊ ၃၅၊ ၃၆၊ ၃၇၊ ၃၈၊ ၃၉၊ ၄၀၊ ၄၁၊ ၄၂၊ ၄၃၊ ၄၄၊ ၄၅၊ ၄၆၊ ၄၇၊ ၄၈၊ ၄၉၊ ၅၀၊ ၅၁၊ ၅၂၊ ၅၃၊ ၅၄၊ ၅၅၊ ၅၆၊ ၅၇၊ ၅၈၊ ၅၉၊ ၆၀၊ ၆၁၊ ၆၂၊ ၆၃၊ ၆၄၊ ၆၅၊ ၆၆၊ ၆၇၊ ၆၈၊ ၆၉၊ ၇၀၊ ၇၁၊ ၇၂၊ ၇၃၊ ၇၄၊ ၇၅၊ ၇၆၊ ၇၇၊ ၇၈၊ ၇၉၊ ၈၀၊ ၈၁၊ ၈၂၊ ၈၃၊ ၈၄၊ ၈၅၊ ၈၆၊ ၈၇၊ ၈၈၊ ၈၉၊ ၉၀၊ ၉၁၊ ၉၂၊ ၉၃၊ ၉၄၊ ၉၅၊ ၉၆၊ ၉၇၊ ၉၈၊ ၉၉၊ ၁၀၀။

| အစည်းအဝေးအမျိုးအစား | အမည် | ကျား (✓) | မ (✓) | အိမ်ထောင်စု (✓) | လူမျိုး | လက်မှတ် |
|---------------------|----------------|----------|-------|-----------------|---------|---------|
| ၇၀။ | ဒေါ်အုပ္ပနာပြု | ✓ | | ✓ | ဗမာ | မူလ |
| ၇၁။ | ဒေါ်အုပ္ပနာပြု | | ✓ | ✓ | ဗမာ | မူလ |
| ၇၂။ | ဒေါ်အုပ္ပနာပြု | ✓ | | ✓ | ဗမာ | မူလ |
| ၇၃။ | ဒေါ်အုပ္ပနာပြု | ✓ | | ✓ | ဗမာ | မူလ |
| ၇၄။ | ဒေါ်အုပ္ပနာပြု | ✓ | | ✓ | ဗမာ | မူလ |
| ၇၅။ | ဒေါ်အုပ္ပနာပြု | ✓ | | ✓ | ဗမာ | မူလ |

| အစည်းအဝေးအမျိုးအစား | အမည် | ကျား (✓) | မ (✓) | အိမ်ထောင်စု (✓) | လူမျိုး | လက်မှတ် |
|---------------------|----------------|----------|-------|-----------------|---------|---------|
| ၇၀။ | ဒေါ်အုပ္ပနာပြု | ✓ | | ✓ | ဗမာ | မူလ |
| ၇၁။ | ဒေါ်အုပ္ပနာပြု | | ✓ | ✓ | ဗမာ | မူလ |
| ၇၂။ | ဒေါ်အုပ္ပနာပြု | ✓ | | ✓ | ဗမာ | မူလ |
| ၇၃။ | ဒေါ်အုပ္ပနာပြု | ✓ | | ✓ | ဗမာ | မူလ |
| ၇၄။ | ဒေါ်အုပ္ပနာပြု | ✓ | | ✓ | ဗမာ | မူလ |
| ၇၅။ | ဒေါ်အုပ္ပနာပြု | ✓ | | ✓ | ဗမာ | မူလ |

(၁) အိမ်ထောင်စုမရှိသူများကို ကိုယ်စားပြုသူအဖြစ် သတ်မှတ်ရန် အစည်းအဝေးအမျိုးအစားအရ သတ်မှတ်ရမည်။



၁၄။ အစည်းဝေးမှတ်တမ်းများ

ပထမအကြိမ်ကျင်းပမှု အစည်းအဝေး

အစိုးရကောင်စီ - ၁၉၊ ၁၂ - ၂၀၁၅

ကျေးဇူး - CARE ဒါရိုက်တာ

ကျေးဇူး - ကိုယ်၊ ကိုယ်၊ ကိုယ်

ကျွန်ုပ်တို့သည် အစည်းအဝေးအတွင်း အချက်အလက်များကို အသေးစိတ် ဆန်းစစ်ပြီး (၁၀.၀၀) နာရီအတွင်း အစည်းအဝေးအတွင်း

အစည်းအဝေးများ (၁) - စီမံကိန်းရေးရာအဖွဲ့၊ ကျေးဇူးစီမံကိန်း၊ ကရင်ကရင်၊
 ဖြစ်ပေါ်မှုများနှင့် ပတ်သက်သည့် အချက်အလက်များကို အစည်းအဝေးအတွင်း
 အရာရှိများ၏ အကြံပြုချက်များကို အခြေခံ၍ အစည်းအဝေးအတွင်း စီမံကိန်းရေးရာအဖွဲ့
 ကို အကူအညီပေးရန် အစည်းအဝေးအတွင်း အစည်းအဝေးအဖွဲ့အစည်း

အစည်းအဝေးများ (၂) - အရာရှိများ၏ အကြံပြုချက်များကို အခြေခံ၍ အစည်းအဝေးအတွင်း
 (၃) အကူအညီပေးရန် အစည်းအဝေးအဖွဲ့အစည်း အဖွဲ့အစည်းအဖွဲ့အစည်း
 အစည်းအဝေးအဖွဲ့အစည်း အဖွဲ့အစည်းအဖွဲ့အစည်း အဖွဲ့အစည်းအဖွဲ့အစည်း
 အစည်းအဝေးအဖွဲ့အစည်း အဖွဲ့အစည်းအဖွဲ့အစည်း အဖွဲ့အစည်းအဖွဲ့အစည်း
 အစည်းအဝေးအဖွဲ့အစည်း အဖွဲ့အစည်းအဖွဲ့အစည်း အဖွဲ့အစည်းအဖွဲ့အစည်း

အစည်းအဝေးများ (၃) - ကျေးဇူးအဖွဲ့အစည်း စီမံကိန်းရေးရာအဖွဲ့အစည်း (၃) အကူအညီပေးရန်
 အစည်းအဝေးအဖွဲ့အစည်း အဖွဲ့အစည်းအဖွဲ့အစည်း အဖွဲ့အစည်းအဖွဲ့အစည်း
 အစည်းအဝေးအဖွဲ့အစည်း အဖွဲ့အစည်းအဖွဲ့အစည်း အဖွဲ့အစည်းအဖွဲ့အစည်း
 အစည်းအဝေးအဖွဲ့အစည်း အဖွဲ့အစည်းအဖွဲ့အစည်း အဖွဲ့အစည်းအဖွဲ့အစည်း
 အစည်းအဝေးအဖွဲ့အစည်း အဖွဲ့အစည်းအဖွဲ့အစည်း အဖွဲ့အစည်းအဖွဲ့အစည်း
 အစည်းအဝေးအဖွဲ့အစည်း အဖွဲ့အစည်းအဖွဲ့အစည်း အဖွဲ့အစည်းအဖွဲ့အစည်း
 အစည်းအဝေးအဖွဲ့အစည်း အဖွဲ့အစည်းအဖွဲ့အစည်း အဖွဲ့အစည်းအဖွဲ့အစည်း

အစည်းအဝေးများ (၄) - စီမံကိန်းရေးရာအဖွဲ့အစည်း ကျေးဇူးအဖွဲ့အစည်း အစည်းအဝေးအဖွဲ့အစည်း
 အစည်းအဝေးအဖွဲ့အစည်း အဖွဲ့အစည်းအဖွဲ့အစည်း အဖွဲ့အစည်းအဖွဲ့အစည်း
 အစည်းအဝေးအဖွဲ့အစည်း အဖွဲ့အစည်းအဖွဲ့အစည်း အဖွဲ့အစည်းအဖွဲ့အစည်း
 အစည်းအဝေးအဖွဲ့အစည်း အဖွဲ့အစည်းအဖွဲ့အစည်း အဖွဲ့အစည်းအဖွဲ့အစည်း
 အစည်းအဝေးအဖွဲ့အစည်း အဖွဲ့အစည်းအဖွဲ့အစည်း အဖွဲ့အစည်းအဖွဲ့အစည်း



၁၄။ အစည်းဝေးမှတ်တမ်းများ

အစည်းဝေး (၁၄) - ဒုတိယအကြိမ် အစည်းဝေးမှတ်တမ်းများ
အစည်းဝေး (၁၅) -

အစည်းဝေး (၁၅) - အစည်းဝေးမှတ်တမ်းများ အစည်းဝေး (၁၅) -

အစည်းဝေး (၁၆) - အစည်းဝေးမှတ်တမ်းများ အစည်းဝေး (၁၆) -

အစည်းဝေး (၁၆) - အစည်းဝေးမှတ်တမ်းများ အစည်းဝေး (၁၆) -

အစည်းဝေး (၁၇) - အစည်းဝေးမှတ်တမ်းများ အစည်းဝေး (၁၇) -

အစည်းဝေး (၁၈) - အစည်းဝေးမှတ်တမ်းများ အစည်းဝေး (၁၈) -



၁၄။ အစည်းဝေးမှတ်တမ်းများ

ကမ္ဘာ့ ဖွဲ့စည်းခြင်း။ ကော်မတီဝင်များ၏ အကဲဖြတ်ချက်၊ ဖွဲ့စည်းပုံများ / ကျွမ်းကျင်မှု၊
ဆောင်ရွက်မှုများ / လူမှုရေးနှင့် ပတ်ဝန်းကျင်ဆိုင်ရာ အကျိုးအမြတ် / စီမံကိန်း
ဝင်ရောက်မှုနှင့် စာတမ်းများ အကြောင်း၊ ဝင်ရောက်မှုနှင့်
အဖွဲ့အစည်းခြင်း။

ကမ္ဘာ့ ဖွဲ့စည်းခြင်း (၅) - ကမ္ဘာ့ ဖွဲ့စည်းခြင်း၏ အကျိုးအမြတ်၊ ဝင်ရောက်မှုနှင့် အလုပ်
ဆောင်ရွက်ခြင်း။ / ဆုံးဖြတ်ချက်များ နှစ်ချုပ်ချုပ်ချုပ်ချုပ် ဖြစ်လာခဲ့
ကျွမ်းကျင်မှုများနှင့် အဖွဲ့အစည်း ပထမဆုံး စာတမ်း ①
ကျွမ်းကျင်မှုနှင့် အလုပ်ဆောင်ခြင်း (၆၀' x ၃၀') နှင့်
ဒုတိယဆင့်စာတမ်း ② ကျွမ်းကျင်မှုနှင့် အလုပ်ဆောင်ခြင်း ပြန်လည်
အား ပျက်စီးမှုများနှင့် အဖွဲ့အစည်း အကျိုးအမြတ်

ကမ္ဘာ့ ဖွဲ့စည်းခြင်း (၆) = ပထမဆုံး၊ ဒုတိယဆင့်၊ တတိယဆင့်၊ ၂၃၇ ရက်
ပျံ့နှံ့မှုနှင့် အဖွဲ့အစည်း ခွဲခြားခြင်း၊ အကြောင်းအရာများ
ကျွမ်းကျင်မှုများ၊ အလုပ်ဆောင်ခြင်းနှင့် အဖွဲ့အစည်း
ဖွဲ့စည်းခြင်းနှင့် အလုပ်ဆောင်ခြင်းများ၊ အလုပ်ဆောင်ခြင်း
အကျိုးအမြတ်၊ အလုပ်ဆောင်ခြင်းများ၊ အလုပ်ဆောင်ခြင်းနှင့် အလုပ်ဆောင်ခြင်း
အကျိုးအမြတ်၊ အလုပ်ဆောင်ခြင်း



၁၄။ ကဏ္ဍအလိုက် ဦးစားပေးလုပ်ငန်းစဉ်များ

နောက်ဆက်တွဲ (၉) ခြားနားသော အစဉ်အစဉ်များအတွက် ဦးစားပေးလုပ်ငန်းစဉ်များ အနှစ်ချုပ်

မူရင်းသည်အား VPSC တွင်ထားရှိရပါမည်။ အခြားဌာနများနှင့် ညှိနှိုင်းရန်အတွက် မိတ္တူအား ITC သို့ပို့ပေးပါမည်။ MIS data အနေဖြင့် သွင်းရန်မလိုအပ်ပါ။

| | Rank | Activity | Priority of | Month / Year | Focal person or group in the village | External support from |
|--------------------------|------|------------------|--|--------------|--------------------------------------|-----------------------|
| Infrastructure | 1 | ကျောင်း အစဉ်အစဉ် | <input checked="" type="checkbox"/> women <input checked="" type="checkbox"/> men | 2015-16 | VPSC | NCDDP |
| | 2 | ကျေးရွာအုပ်စု | <input checked="" type="checkbox"/> women <input checked="" type="checkbox"/> men | 2015-17 | VPSC | NCDDP |
| | 3 | ရိပ်အောက်အောက် | <input checked="" type="checkbox"/> women <input checked="" type="checkbox"/> men | 2016-17 | VPSC | NCDDP |
| | 4 | တောင်-အိမ် | <input checked="" type="checkbox"/> women <input checked="" type="checkbox"/> men | 2015-17 | တောင်အိမ် | |
| | 5 | | <input type="checkbox"/> women <input type="checkbox"/> men | | | |
| Livelihood / Agriculture | 1 | အိမ်ထောင်စု | <input checked="" type="checkbox"/> women <input checked="" type="checkbox"/> men | 2015-16 | တောင်အိမ် | |
| | 2 | အိမ်ထောင်စု | <input checked="" type="checkbox"/> women <input checked="" type="checkbox"/> men | 2015-16 | " | |
| | 3 | အိမ်ထောင်စု | <input checked="" type="checkbox"/> women <input type="checkbox"/> men | 2015-16 | " | |
| | 4 | အိမ်ထောင်စု | <input checked="" type="checkbox"/> women <input checked="" type="checkbox"/> men | 2015-16 | " | |
| | 5 | | <input type="checkbox"/> women <input type="checkbox"/> men | | | |
| Health and Nutrition | 1 | အိမ်ထောင်စု | <input checked="" type="checkbox"/> women <input checked="" type="checkbox"/> men | 2015-16 | တောင်အိမ် | |
| | 2 | အိမ်ထောင်စု | <input type="checkbox"/> women <input checked="" type="checkbox"/> men | 2015-16 | " | |
| | 3 | | <input type="checkbox"/> women <input type="checkbox"/> men | | | |
| | 4 | | <input type="checkbox"/> women <input type="checkbox"/> men | | | |
| | 5 | | <input type="checkbox"/> women <input type="checkbox"/> men | | | |
| Education | 1 | တောင်အိမ် | <input checked="" type="checkbox"/> women <input checked="" type="checkbox"/> men | 2015-16 | တောင်အိမ် | |
| | 2 | တောင်အိမ် | <input type="checkbox"/> women <input checked="" type="checkbox"/> men | 2015-16 | " | |
| | 3 | | <input type="checkbox"/> women <input type="checkbox"/> men | | | |
| | 4 | | <input type="checkbox"/> women <input type="checkbox"/> men | | | |
| | 5 | | <input type="checkbox"/> women <input type="checkbox"/> men | | | |
| Other | 1 | အိမ်ထောင်စု | <input type="checkbox"/> women <input checked="" type="checkbox"/> men | 2015-16 | တောင်အိမ် | |
| | 2 | အိမ်ထောင်စု | <input checked="" type="checkbox"/> women <input type="checkbox"/> men | 2015-16 | တောင်အိမ် | |
| | 3 | အိမ်ထောင်စု | <input checked="" type="checkbox"/> women <input type="checkbox"/> men | 2016-17 | " | |
| | 4 | | <input type="checkbox"/> women <input type="checkbox"/> men | | | |
| | 5 | | <input type="checkbox"/> women <input type="checkbox"/> men | | | |



၁၅။ကျေးရွာဖွံ့ဖြိုးရေးစီမံချက်အရည်အသွေးထိန်းချုပ်မှု(Checklist for VDP)

VDP အရည်အသွေးထိန်းချုပ်မှု

| | | | |
|---------------|---------|-----------|----------------|
| ထိန်းချုပ်သူ- | ရက်စွဲ- | ရွာ- | VDP ရက်စွဲ- |
| | | မြို့နယ်- | ကျေးရွာအုပ်စု- |

(က) ခြုံငုံခြင်း (မြို့နယ်အဆင့်)- PC 8 ၏ Data အရ မှန်ကန်မှုရှိကြောင်းစစ်ပါ။

(ခ) အသေးစိတ် စစ်ဆေးခြင်း- တစ်မြို့နယ်တွင် ၁၀ ရွာ ၂၀ ရွာ ကျေးရွာအုပ်စု(VDPs)များကို အရည်အသွေးစစ်ဆေးရန်ရွေးပါ။ တစ်မြို့နယ်တွင် ကျေးရွာ ၂၀ ထက်ကျော်လျှင် ကျားပန်းနမူနာရွေးပါ။

(၁) VDP စာရွက်စာတမ်းပြီးဆုံးမှုကို စစ်ဆေးပါ။ (OM အရ)

- မျက်နှာဖုံး (အဖုံး)
- ဗာတီကာ
- ကျေးရွာအခြေခံ Data
- PSA အကျဉ်းချုပ်နှင့် PRA လုပ်ငန်းစဉ်
- အမျိုးသား/အမျိုးသမီးအဖွဲ့ များ၏ အခက်အခဲများ
- ကျေးရွာမျှော်မှန်းချက် (ဆွေးနွေးချက်ရလဒ်)
- အမျိုးသား/အမျိုးသမီးအဖွဲ့များသဘောတူထားသည့် နောင်လေးနှစ်အတွက် ဦးစားပေးလုပ်ငန်းများစာရင်း (အခြေခံအဆောက်အအုံ၊ အသက်မွေးမှု၊ ပညာရေး၊ လူမှုရေးထိန်းသိမ်းမှု...)

နောက်ဆက်တွဲများ-

- လူမှုရေးအကဲဖြတ်မှု စာရွက်စာတမ်းမိတ်ပုံနှင့် PRA လုပ်ငန်းစဉ် (ဖြစ်နိုင်လျှင်) ခြေပုံများ ပါရမည်၊ စည်းစိမ်ပိုင်ဆိုင်မှုအဆင့်၊ venn ပုံ...
- ကျေးရွာစီမံကိန်းရေးဆွဲရေးအစည်းအဝေးမိတ္တူ
- ကျေးရွာ၏အချက်အလက် (PC 1 ပုံစံ)
- ကျေးရွာမျှော်မှန်းချက်

(၂) လူမှုရေးအကဲဖြတ်မှုအရည်အသွေးနှင့် VDP စစ်ဆေးပါ။

- VDP တွင်ပါဝင်သောဦးရေ (အမျိုးသား/အမျိုးသမီး)-
- လူမှုရေးအကဲဖြတ်မှုအရည်အသွေးနှင့် VDP အတွက် ရက်ပေါင်း-
- PRA ပစ္စည်းများ အသုံးပြုသည့် အရေအတွက်-
- ပါဝင်သောဦးရေနှင့် လုပ်ငန်းများ မှတ်တမ်းတင်ခြင်း (အစည်းအဝေးမှတ်တမ်း၊ အဖွဲ့မိတ်ပုံ၊ တိုင်းရင်းသားအနည်းစုနှင့် ထိခိုက်လွယ်သော အဖွဲ့များ)
 - အလွန်ကောင်း
 - ကောင်း



၁၅။ကျေးရွာဖွံ့ဖြိုးရေးစီမံချက်အရည်အသွေးထိန်းချုပ်မှု(Checklist for VDP)

- ညဉ့်
- လုပ်ငန်းများ မှတ်တမ်းတင်ခြင်းနှင့် အမျိုးသမီးအဖွဲ့အစည်းအဝေး၏ရလဒ် အားခွဲခြားပေးထားသလား။
 - ရှိ
 - မရှိ
- စီမံကိန်းအရေအတွက် (အမျိုးသား/အမျိုးသမီးရွေးချယ်မှုအရေအတွက်)-
- PRAနှင့်သက်ဆိုင်သောအခြား စီမံကိန်းအရေအတွက် (အမျိုးသား/အမျိုးသမီးရွေးချယ်မှုအရေအတွက်)-