

ပြည်ထောင်စုသမ္မတမြန်မာနိုင်ငံတော်  
စိုက်ပျိုးရေး၊ မွေးမြူရေးနှင့် ဆည်မြောင်းဝန်ကြီးဌာန  
ကျေးလက်ဒေသဖွံ့ဖြိုးတိုးတက်ရေးဦးစီးဌာန  
ညောင်ဦးမြို့နယ်



လူထုဗဟိုပြုစီမံကိန်း

National Community Driven Development Project (NCDDP)



ကျေးရွာဖွံ့ဖြိုးရေးအစီအစဉ်

Village Development Plan (VDP)

မြောက်ဖက်တန်းကျေးရွာ၊ လက်ပန်ခြေပေါ်အုပ်စု၊ ညောင်ဦးမြို့နယ်  
၂၀၁၆-ခုနှစ်

မာတိကာ

၁။ မြို့နယ်မြေပုံ

၂။ ကျေးရွာမြေပုံ (တည်နေရာ)

၃။ အုပ်စုတွင်ပါဝင်သောကျေးရွာများစာရင်း

၄။ ကျေးရွာအခြေခံအချက်အလက်များ

၅။ လူထုစာရင်းအုပ်စုစာရင်း၊ လူမှုဆန်းစစ်ခြင်းနှင့် အကဲဖြတ်ခြင်းလုပ်ငန်းစဉ် (PSA/PRA) အကျဉ်းချုပ်ဇယား

၆။ ကျေးရွာဖွံ့ဖြိုးရေးအစီအစဉ်အတွက်အသုံးပြုခဲ့သော PRA tools များနှင့်တစ်ခုချင်းစီအတွက်သုံးသပ်ချက်များ

၇။ ကော်မတီဝင်များရွေးချယ်ခြင်းနှင့်ကျေးရွာဖွံ့ဖြိုးရေးအစီအစဉ်ဆောင်ရွက်မှုမှတ်တမ်းခါတ်ပုံများ

၈။ ကော်မတီဝင်များစာရင်း

၉။ ကျေးရွာအချက်အလက် (ပုံစံ-၁)

၁၀။ စီမံကိန်းစက်ဝန်းအချိန်ဇယား (ပုံစံ-၂)

၁၁။ ကျေးရွာဖွံ့ဖြိုးရေးဦးစားပေးအစီအစဉ် (ပုံစံ-၃)

၁၂။ ကျေးရွာအုပ်စုစီမံကိန်းလုပ်ငန်းခွဲရွေးချယ်ခြင်း (ပုံစံ-၄)

၁၃။ အစည်းအဝေးတက်ရောက်သူများစာရင်း (ပုံစံ-၅)

၁၄။ အစည်းအဝေးမှတ်တမ်းများ

၁၅။ ကဏ္ဍအလိုက်ဦးစားပေးဖွံ့ဖြိုးရေးလုပ်ငန်းစဉ်များ

၁၆။ ကျေးရွာဖွံ့ဖြိုးရေးစီမံချက်အရည်အသွေးထိန်းချုပ်မှု (Checklist For VDP)

# ညောင်ဦးမြို့နယ်လူထုဗဟိုပြု စီမံကိန်း

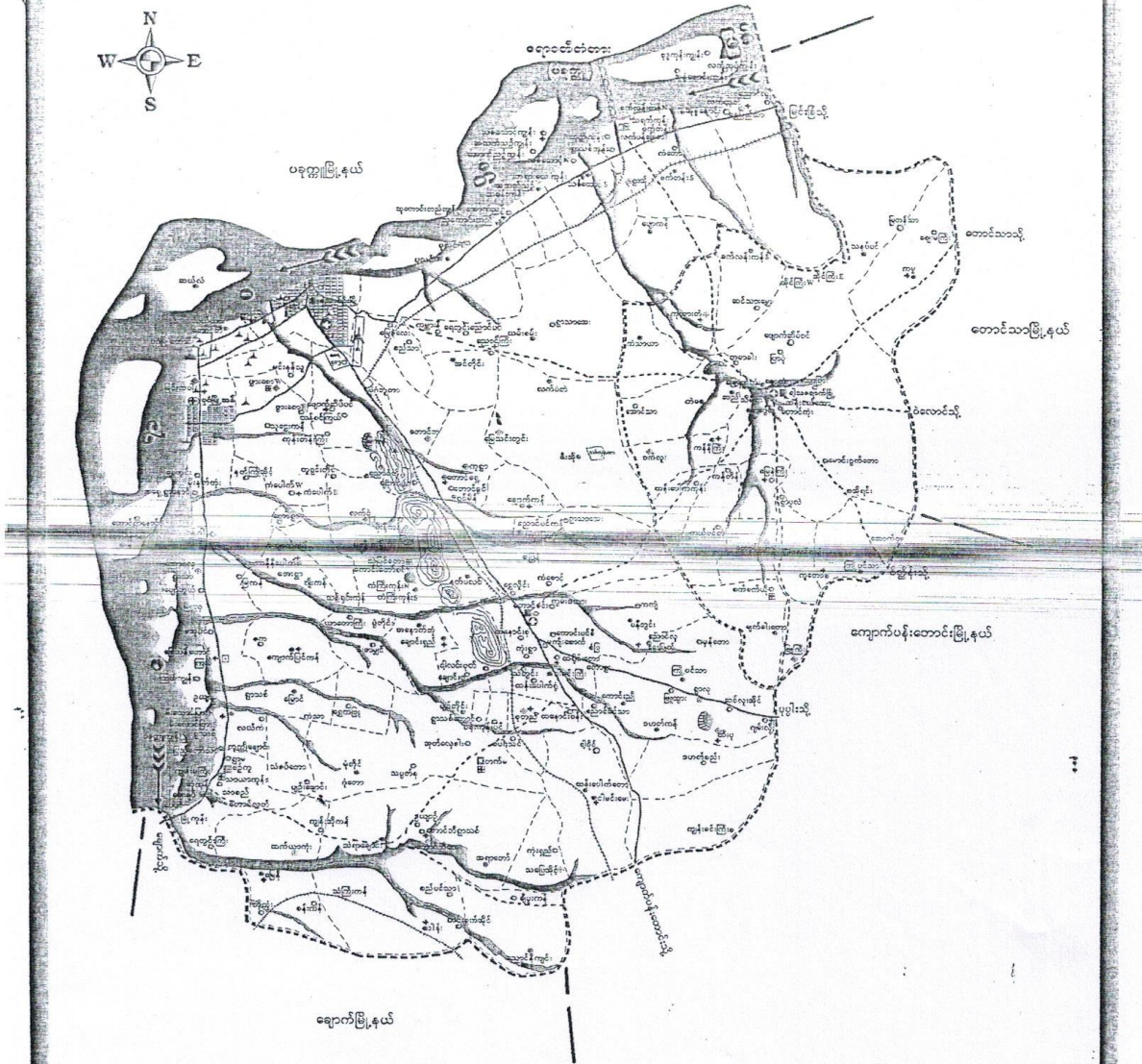

ကျေးရွာ အုပ်စု မြေပုံ (တစ်ခုစီ)

ပက်ပံ့ပေးရန်

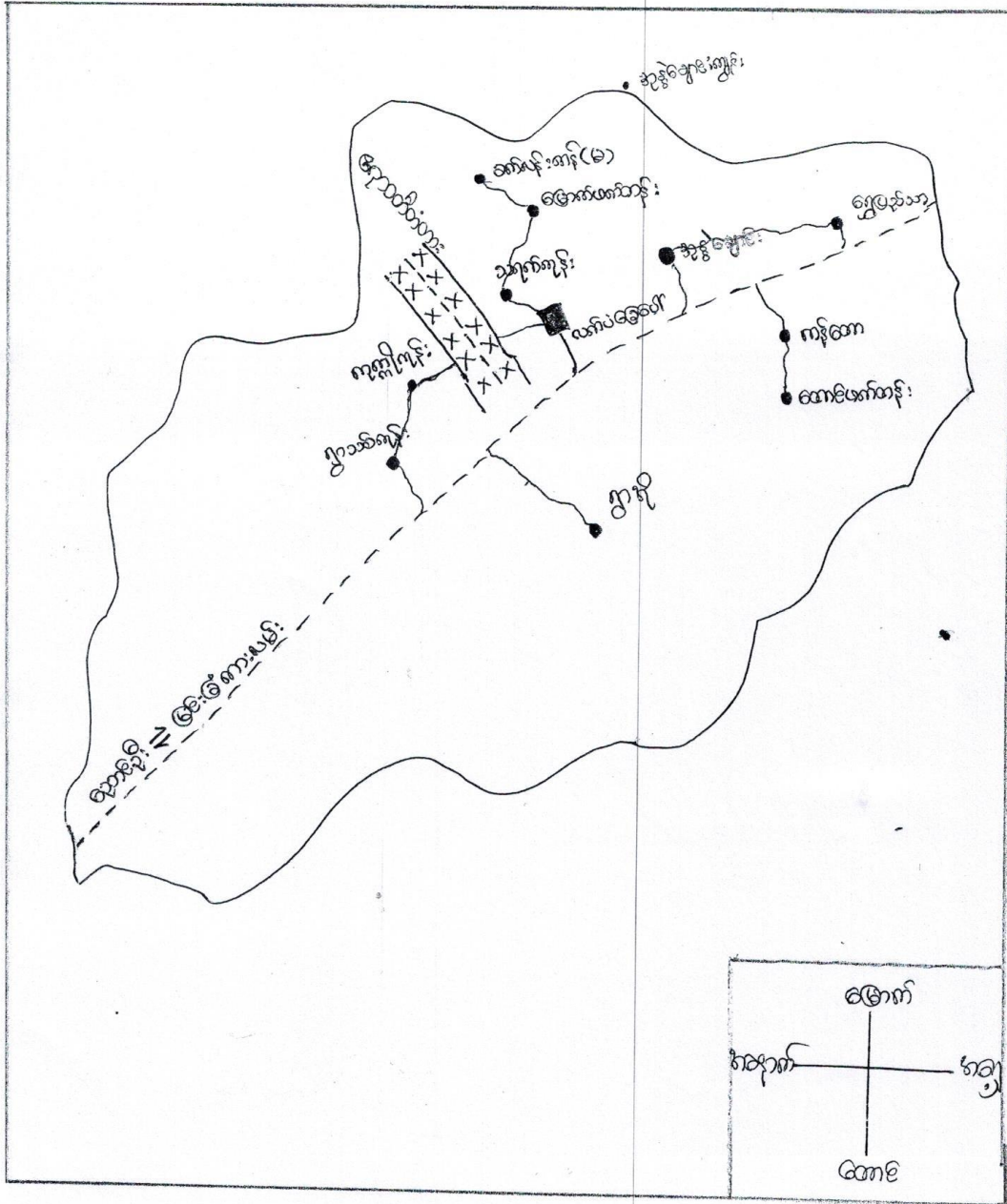

လက်ပံခြေပေါ်စွယ်စုံတွင်ပါဝင်သောကျေးဇူးများစာရင်း

- (၁) လက်ပံခြေပေါ်ကျေးဇူး
- (၂) မြောက်ဘက်တန်း ကျေးဇူး
- (၃) တောင်ဘက်တန်းကျေးဇူး
- (၄) ဘက်ကျေးဇူး
- (၅) ဣန္ဒြေကျေးဇူး
- (၆) ကုက္ကိုကျေးဇူး
- (၇) ဧကန်ကျေးဇူး (မ) ကျေးဇူး
- (၈) ဣန္ဒြေကျေးဇူး
- (၉) နေကျေးဇူး
- (၁၀) ကန်ကျေးဇူး
- (၁၁) နေကျေးဇူး
- (၁၂) ဣန္ဒြေကျေးဇူး

လူထုပူးပေါင်းပါဝင်သော လူမှုဆန်းစစ်ခြင်းနှင့် အကဲဖြတ်ခြင်းလုပ်ငန်းစဉ် (PRA/PSA) အကျဉ်းချုပ်ဇယား

စဉ်	အကြောင်းအရာ	ရက်စွဲ	ဦးတည်အုပ်စု	တက်ရောက်သူ			အဓိကဆွေးနွေးချက်
				ကျား	မ	ပေါင်း	
၁	လူမှုရေး၊အရင်းအမြစ် ပြမြေပုံ	၁၉-၇-၁၆	ကျေးရွာသူ ကျေးရွာသားများ၊ စေတနာ့ဝန်ထမ်း များ	၁၈	၂၉	၄၇	ကျေးရွာနယ်နိမိတ်အတွင်းရှိ အိမ်ခြေများ၊သဘာဝအရင်း အမြစ်များ၏လက်ရှိအခြေအ နေနှင့်အသုံးချမှုများကိုရေး ဆွဲဖော်ထုတ်ခြင်း။
၂	ကျား၊မ အရင်းအမြစ် ပိုင်ဆိုင်မှုပြပုံစံ	၁၈-၇-၁၆	ကျေးရွာသူ ကျေးရွာသားများ၊ စေတနာ့ဝန်ထမ်း များ	၁၉	၂၈	၄၇	အမျိုးသား၊အမျိုးသမီးတို့၏ ပိုင်ဆိုင်မှုနှင့်ဆုံးဖြတ်ပိုင်ခွင့်၊ ပူးပေါင်းဆောင်ရွက်သင့် ကြောင်းဆွေးနွေးခြင်း။
၃	နေဥစ္စာခွဲခြမ်း စိတ်ဖြာခြင်း	၁၈-၇-၁၆	ကျေးရွာသူ ကျေးရွာသားများ၊ စေတနာ့ဝန်ထမ်း များ	၁၉	၂၈	၄၇	မတူကွဲပြားသောလူမှုစီးပွား အုပ်စုများနှင့်ကွဲပြားသောမျိုး နွယ်စုများသည်ကျေးရွာဖွံ့ဖြိုး ရေးအစီအစဉ်ရေးဆွဲရာတွင် ပါဝင်သင့်ကြောင်းဆွေးနွေး ခြင်း။
၄	ကျား၊မ အခန်းကဏ္ဍပြ ပင့်ကူအိမ်ပုံစံ	၁၈-၇-၁၆	ကျေးရွာသူ ကျေးရွာသားများ၊ စေတနာ့ဝန်ထမ်း များ	၁၉	၂၈	၄၇	အမျိုးသားများ၊အမျိုးသမီး များလက်ရှိရနေသောအခွင့် အလမ်းများကိုနှိုင်းယှဉ်ဖော် ထုတ်ခြင်း။
၅	ရာသီခွင်ပြ ပြကွဲဒီဇို	၁၉-၇-၁၆	ကျေးရွာသူ ကျေးရွာသားများ၊ စေတနာ့ဝန်ထမ်း များ	၁၈	၂၉	၄၇	ကျေးရွာလူထု၏အလုပ်ရပ် သောကာလကိုရှောင်ရှားပြီးစိမ့် ကိန်းလုပ်ငန်းများကိုအ ကောင်အထည်ဖော်နိုင်ခြင်း
၆	အဖွဲ့အစည်း ချိတ်ဆက်မှုပြပုံစံ	၁၉-၇-၁၆	ကျေးရွာသူ ကျေးရွာသားများ၊ စေတနာ့ဝန်ထမ်း များ	၁၂	၂၄	၃၆	ကျေးရွာအတွင်းနှင့်ပြင်ပရှိ အဖွဲ့အစည်းများမည်သို့ချိတ် ဆက်လုပ်ဆောင်ကြ ကြောင်းဆွေးနွေးဖော်ထုတ် ခြင်း။

# အဖွဲ့အစည်းချိတ်ဆက်ပြဇယား

မြောက်ဗက်တန်းကျေးရွာ၊ လက်ပန်ခြေပေါ်အုပ်စု၊ ညောင်ဦးမြို့နယ်။

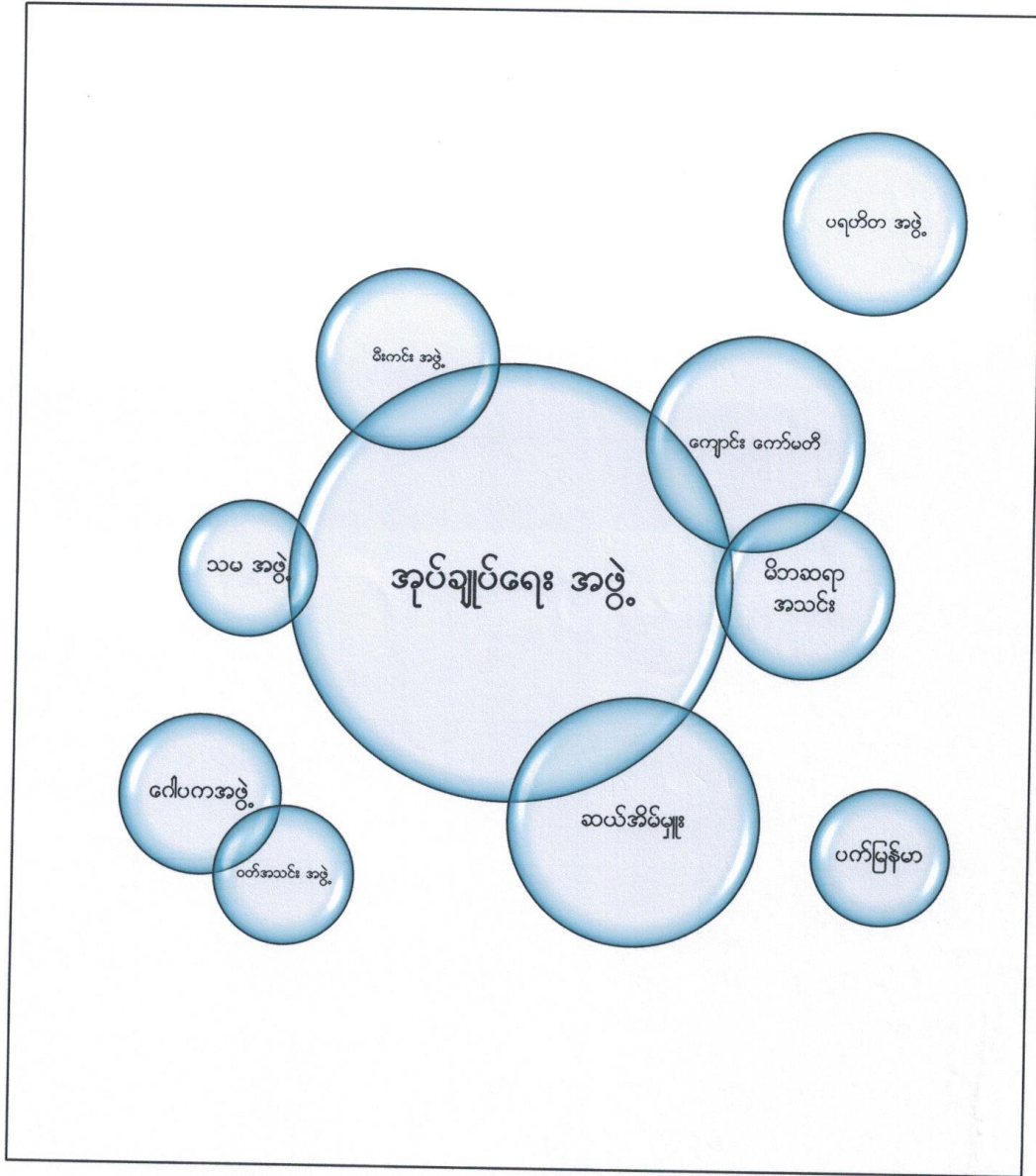

ဦးဆောင်ဆွေးနွေးသူ - ဦးတန်စိုးအောင်

ပါဝင်ဆွေးနွေးသူ - ဦးသောင်းတန်









# “ကျား + မ” အခန်းကဏ္ဍပြ ပင့်ကူအိမ်ပုံစံ

မြောက်ဗက်တန်းကျေးရွာ၊ လက်ပန်ခြေပေါ်အုပ်စု၊ ညောင်ဦးမြို့နယ်

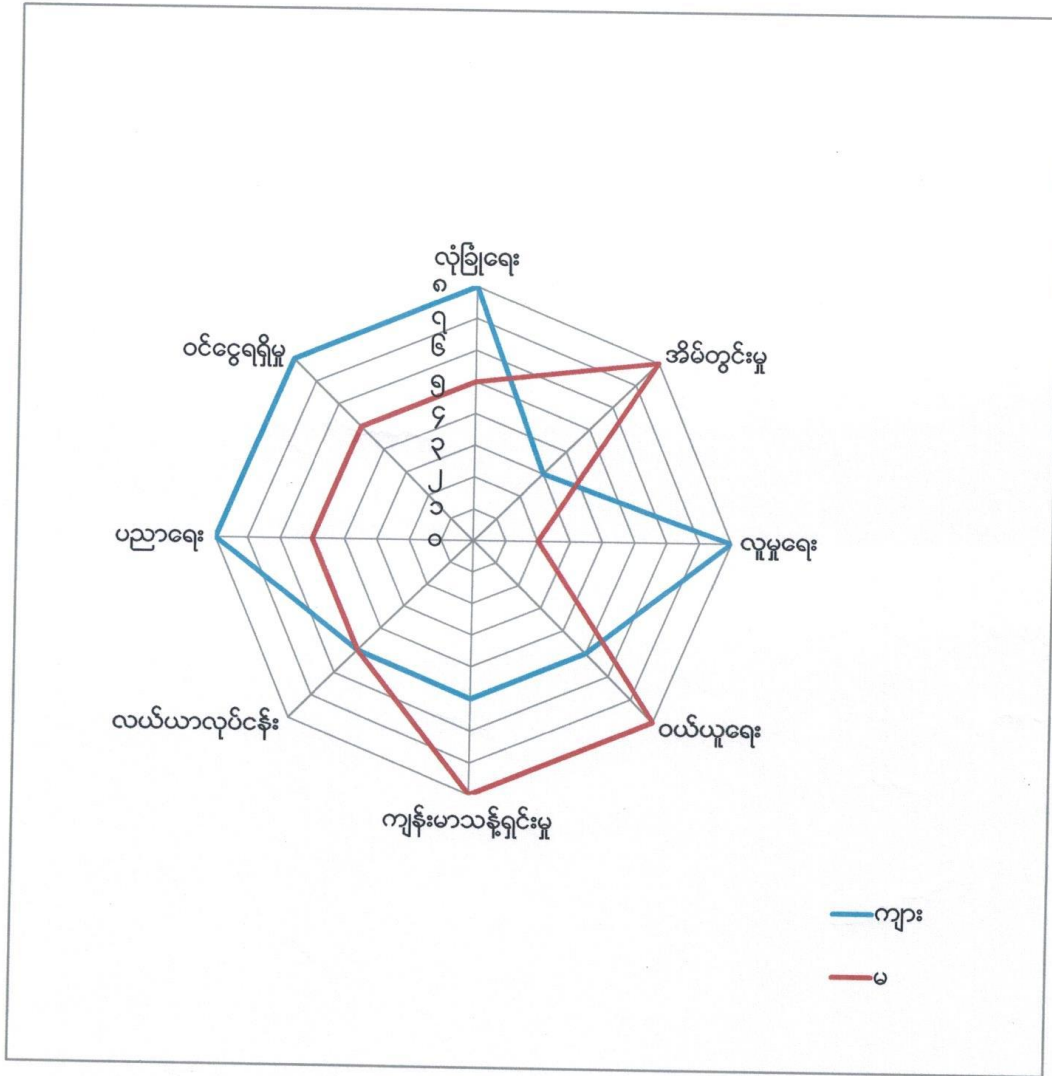

ဦးဆောင်ဆွေးနွေးသူ - ဦးတန်စိုးအောင်

ပါဝင်ဆွေးနွေးသူ - ဦးသိန်းတန်၊ ဒေါ်မြင့်ကြည်

“ ကျား + မ ” အစိုးရကဏ္ဍပုံ ပေ.ကူမိမိပုံစံ ဘုံဘတ်ချက်

အောက်ဖက်အစိုးရကဏ္ဍ

ဂုဏ်စွဲ - ၉. ၃. ၂၀၁၆

ကျား + မ အစိုးရကဏ္ဍပုံ ပေ.ကူမိမိပုံစံကိုအဖွဲ့အဖွဲ့ ဂုဏ်စွဲပုံစံချက်မှာ ကျား + မအဖွဲ့ ဖြစ်  
အချိုးအစား များ၎င်း၊ အချိုးအစား များ ဝေ၊ မိမိတို့-ဝေ၊ အားသာချက်၊ အားနည်းချက်တို့ကိုအား  
နားထောင်စေရန် ဂုဏ်စွဲပုံစံအဖွဲ့အဖွဲ့ခွဲပါသည်။

- လိုခြံရဲ့ အပိုင်းတွင် အချိုးအစားများသည် (၁) နှုတ်ထိရှိရပြီး အချိုးအစား များသည် (၅) အား  
သာရှိနေသည်။ အကြောင်းမှာ အချိုးအစားများသည် မိမိတို့- ကိုယ်-ကို အားနည်းသူများ ပညာပညာ  
စောစောက ဖြစ်သည်။

- ကိုယ်တွင် အပိုင်းတွင် အချိုးအစား များသည် အချိုးအစား များထက် အားသာချက် ရှိပါသည်။ အချိုး  
အစားများသည် ကိုယ်တွင် အားထက်ရှိ မိမိတို့- ၅၀ မဆိုတော့ပညာပညာအား စောစောက ဖြစ်သည်။  
အထူးအဖွဲ့ ပူးပေါင်း ကူညီပေး ပိုမိုအားပေးပေးပေးပေး တုံ့ပေးပါသည်။

- လူမှုရေး အပိုင်းတွင် အချိုးအစားများသည် အမြတ်ပြတ် ဖြစ်တော်လည်း အချိုးအစား များသည်  
အားနည်းသူများကို အထူးဂရုပြုပါ။ အချိုးအစား များသည် လူမှုအဖွဲ့အစည်း အပိုင်းတွင် အချိုးအ  
မျှအတို- (မြို့-ပေါ်-တို) နည်းအားသာသူများနှင့် အထူးအဖွဲ့အစည်း ပါမိမိဖြစ်ပါသည်။

- ယခုပညာရေး အပိုင်းတွင် အချိုးအစား များသည် အချိုးအစား များသည် ဖြစ်တော်လည်း အချိုးအစား များသည်  
အားနည်းသူများကို အထူးဂရုပြုပါ။ အကြောင်းမှာ ပညာရေးအဖွဲ့အစည်း အပိုင်းတွင် အချိုးအစား များ  
သည် အထူးအဖွဲ့အစည်း စောစောက ဖြစ်သည်။

- ကျန်းမာရေး- ငွေ- အပိုင်းတွင် အချိုးအစား များသည် အချိုးအစား များထက်သာလျှင် ဖြစ်သည်ကို  
ဂရုပြုပါ။

- ယခုပညာရေးအဖွဲ့အစည်း အဖွဲ့အစည်း အချိုးအစား / အချိုးအစား များသည် အထူးအဖွဲ့အစည်း  
ပညာရေးအဖွဲ့အစည်း အဖွဲ့အစည်း အချိုးအစား များသည် အထူးအဖွဲ့အစည်း ဖြစ်သည်ကို  
ဂရုပြုပါ။

- ယခုပညာရေးအဖွဲ့အစည်း အဖွဲ့အစည်း အချိုးအစား များသည် အထူးအဖွဲ့အစည်း ဖြစ်သည်ကို  
ဂရုပြုပါ။

- ဝေငွေ ရရှိမှု အပိုင်းတွင် အချိုးအစား များသည် ဦး အားထက်သာလျှင် ဖြစ်သည်။ အထူးအဖွဲ့အစည်း  
မျှအတိုသာလျှင် ဖြစ်သည်ကို  
ဂရုပြုပါ။

ဤ “ ကျား + မ ” အစိုးရကဏ္ဍပုံ ပေ.ကူမိမိပုံစံအဖွဲ့အဖွဲ့ ဖြစ်အားဖြင့် ကျား + မအဖွဲ့အစည်း  
မျှအတိုသာလျှင် / အားနည်းသူများကို အထူးအဖွဲ့အစည်း ပြုပြင်ပေးပေးပေးပေး ကျား + မအဖွဲ့အစည်း  
အဖွဲ့အစည်း ဖြစ်သည်။

## ရာသီခွင်ပြ ပြက္ခဒိန်

မြောက်ပတ်တန်းကျေးရွာ၊ လက်ပန်ခြေပေါ်အုပ်စု၊ ညောင်ဦးမြို့နယ်

အကြောင်းအရာ	တန်ခူး	ကဆုန်	နယုန်	ဝါဆို	ဝါခေါင်	တော်သလင်း	သီတင်းကျွတ်	တန်ဆောင်မုန်း	နတ်တော်	ပြာသို	တပို့တွဲ	တပေါင်း
စိုက်ပျိုးချိန်	၂၂၂၂	၂၂၂၂		၂၂၂၂	၂၂၂၂	၂၂၂၂						
ဝင်ငွေကောင်းချိန်	\$\$\$	\$\$\$	\$\$\$	\$\$	\$\$\$	\$\$\$	\$\$\$	\$\$	\$	\$	\$	\$
ရိုက်သိမ်းချိန်			✓	✓✓			✓	✓✓	✓✓✓	✓✓	✓✓	✓
ဝင်ငွေရည်းချိန်	∅	∅	∅∅	∅	∅	∅	∅	∅	∅			
အလှူချိန်	၂၂၂၂၂၂၂၂	၂၂၂၂	၂၂	၂၂၂၂	၂၂၂၂	၂၂	၂၂၂၂					

ဦးဆောင်ဆွေးနွေးသူ - ဦးဟန်ဦးအောင်

ပါဝင်ဆွေးနွေးသူ - ဦးတင်ထွန်း



၇. ဝေါဟာရများကို အဓိပ္ပာယ်ဖွင့်ဆိုပါ။

လျှာ:

- ဖိ:စက်
- ဆိရုံ
- ဇွဲ:
- ဆိန်တယ်
- ထန်း:
- ထော်  
ယာ  
ရှိ

ဦးဆောင်ဆွဲ: ဝေးသူ - ရေခဲရယာ

ကျား + စ

- TV
- ဆိတ်
- ယာခြေ
- ခါး

စ

- ရွှေထည်
- အင်  
ရွာ  
စက်
- လှိုင်  
စုံ  
နံ့
- ဖိ: ဝါ  
ချော

ပိတ်ဆွဲ: ဝေးသူ - ဂရုစိုက်

လျှောက်မအလင်းကမ်းပိုင်ဆိုင်မှုဝန်ထုပ်ပံ့ခြင်း

\* အမျိုးသားများ၏ အလင်းကမ်းပိုင်ဆိုင်မှုများကို စီးနက်၊ ဆိခ့်၊ ငွေ၊ ဆိုင်ကတ်၊ တရား၊  
ထက်လာ၍ တို့ဖြင့် ခွဲခြားထားပါကတ်၊ ထိုအရာများကို အမျိုးသားများမှ ပိုမိုအားပေးပေးပါ။  
ပိုမိုတက်ဆွမ်းများ ထည့်ထားစေရန်ပေးပါကတ်။

\* အမျိုးသမီးများ၏ အလင်းကမ်းပိုင်ဆိုင်မှုများကို ရွာတည်၊ ကပ်ချပ်ကပ်၊ တွန့်ဆိုင်၊  
စီးစိုက်ရောင် စသည်၊ ငွေတို့ အားပေးပေးခြင်း၊ စက်ဆွမ်းများ ထည့်မှုများထားရာ  
များဖြင့် ခွဲခြားထားပါကတ်။

\* အမျိုးသား၊ အမျိုးသမီး အလင်းကမ်းပိုင်ဆိုင်မှုများကို အားပေးပေးခြင်းထားရာများ  
ထက်တည်၊ TV၊ ဆိတ်၊ ဟာဇာ၊ ဆိတ် တို့ဖြင့် ခွဲခြားထားပါကတ်။

\* ပိုင်ဆိုင်မှုများကို အားပေးမှု၊ အားပေးတက်ဆွမ်းများဖြင့် ခွဲခြားထားမှုနှင့်  
အားပေးမှုများ ဆုံးဖြတ်ပေးပါကတ်။



စီမံကနန်းမိတ်ဆက်အစည်းအဝေး မှတ်တမ်းခတ်ပုံများ  
မြောက်ဇက်တန်းရွာ၊ လက်ပန်ခြေပေါ်အုပ်စု၊ ညောင်ဦးမြို့နယ်



မြောက်ဘက်တန်းကျေးရွာ၊ စီမံကိန်းအထောက်အကူပြုကော်မတီ

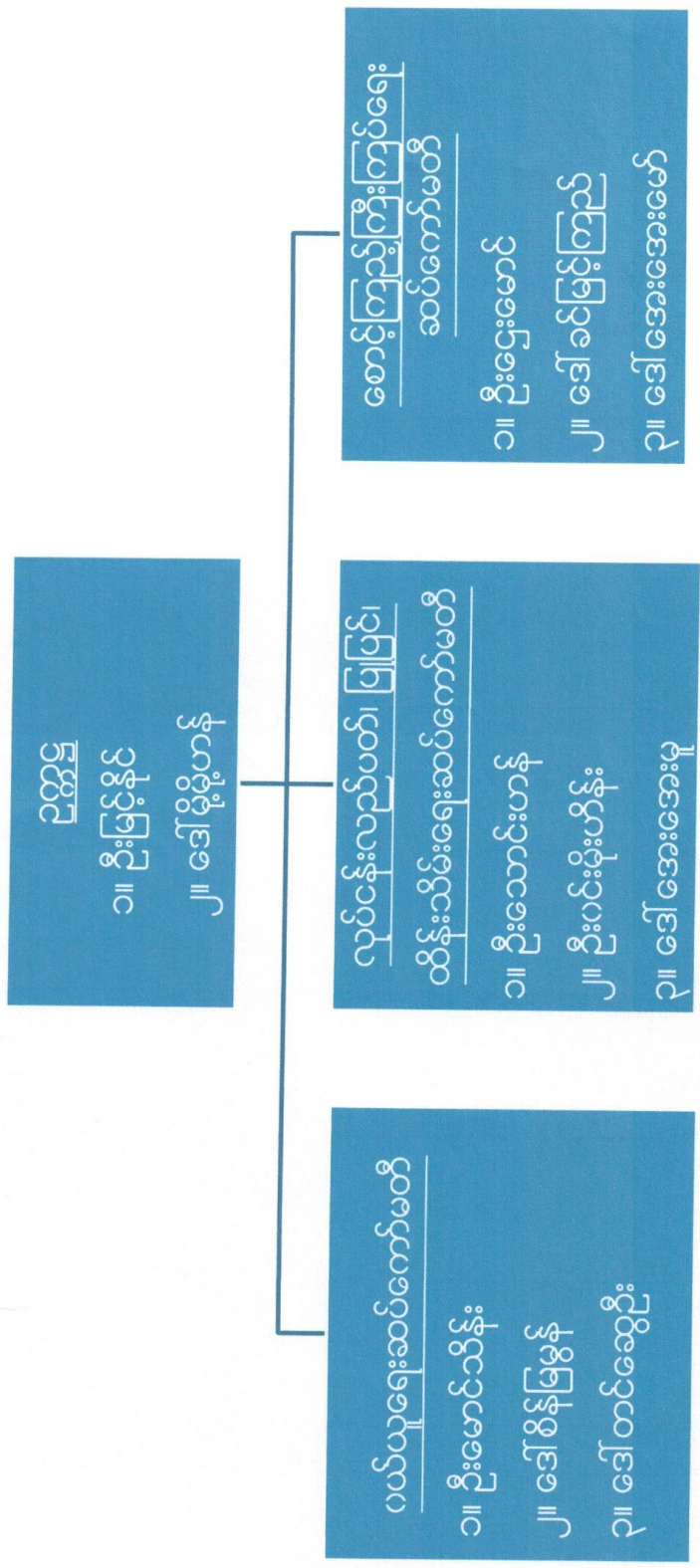

အကြံပြုကိုယ်စားလှယ်

- ၁။ ဦး လှမျိုးမောင်
- ၂။ ဒေါ်ဥမ္မာခိုင်

စေတနာ့ဝန်ထမ်း

- ၁။ ဦးမိုးကျော်သူ
- ၂။ ဒေါ်ဝင်းဝင်းရီ

ငွေစာရင်းကိုင်

- ၁။ ဦးဆန်နီဝင်း



လူထုဗဟိုပြုစီမံကိန်း

ပုံစံစ-၁ ကျေးရွာအခြေခံအချက်အလက်များ (Form PC 1)

လမ်းညွှန်ချက်/ ကျေးရွာတစ်ရွာသို့ ပထမဆုံး မိတ်ဆက်ခရီးသွားရောက်သောအခါ လူထုစည်းရုံးရေးမှူးသည် ကျေးရွာခေါင်းဆောင်များအားကျေးရွာအချက်အလက်များကိုမေတ္တာရပ်ခံ၍တောင်းခံရသည်။ ဤအချက်အလက်များကိုစီမံကိန်းမိတ်ဆက်အစည်းဝေးမတိုင်မီတောင်းခံရမည်။ စီမံကိန်းမိတ်ဆက်အစည်းဝေးတွင် လူထုစည်းရုံးရေးမှူးသည် ဤအချက်အလက်များအားစစ်ဆေးပြီးမှန်ကန်အောင်ပြုလုပ်ရမည်။ ပြီးနောက်တွင် လူထုစည်းရုံးရေးမှူးမှ သတင်းအချက်အလက်ထဲသို့ Tablets မှ တဆင့်ဖြည့်သွင်းရမည်။

ကျေးရွာအုပ်ချုပ်ရေးမှူးအမည် <b>ဦးတင်စွန်း</b>	ကျေးရွာအုပ်ချုပ်ရေးမှူး ဖုန်းနံပါတ် <b>402745792</b>	လူထုစည်းရုံးရေးမှူး၏အမည် <b>ဦးဟန်စို၊ ဒေကင်</b>
ပြည်နယ်/တိုင်းဒေသကြီး <b>မန္တလေး</b>	မြို့နယ် <b>စုစွာလွင်</b>	ကျေးရွာအုပ်စု <b>လှိုင်</b> ၊ ကျေးရွာ <b>မြောက်အင်္ဂလိပ်</b>

က. လူဦးရေ

လူမျိုးစု	အိမ်ထောင်စုအရေအတွက်	ကိုးကွယ်သည့်ဘာသာ	အိမ်ထောင်စုအရေအတွက်
လူမျိုးစု (၁) ----- <b>ဗမာ</b>	<b>၆၇</b>	ဘာသာ(၁) ----- <b>ဗုဒ္ဓ</b>	<b>၆၇</b>
လူမျိုးစု (၂) -----		ဘာသာ(၂) -----	
လူမျိုးစုရော -----		ဘာသာရော -----	

	အမျိုးသား(အရေအတွက်)	အမျိုးသမီး(အရေအတွက်)
လူဦးရေ	<b>၁၅၆</b>	<b>၁၇၉</b>
အိမ်ထောင်ဦးစီး	<b>၅၂</b>	<b>၁၅</b>

(ခ) လက်လှမ်းမီအသုံးပြုနိုင်သည့်အဆောက်အအုံများ

စာသင်ကျောင်း	အမှတ်ခြစ်ပါ	ကျန်းမာရေး	အမှတ်ခြစ်ပါ	ဘာသာရေးအဆောက်အအုံ	အမှတ်ခြစ်ပါ
အထက်တန်းကျောင်း	<input type="checkbox"/>	ဆေးရုံ	<input type="checkbox"/>	စေတီ	<input checked="" type="checkbox"/>
အလယ်တန်းကျောင်း	<input type="checkbox"/>	ကျန်းမာရေးဌာန	<input type="checkbox"/>	ဘုန်းကြီးကျောင်း	<input type="checkbox"/>
မူလတန်းကျောင်း	<input type="checkbox"/>	ကျန်းမာရေးဌာနခွဲ	<input type="checkbox"/>	ဟိန္ဒူဘုရားကျောင်း	<input type="checkbox"/>
မူကြိုကျောင်း	<input type="checkbox"/>	ဆေးပေးခန်း	<input type="checkbox"/>	ခရစ်ယာန်ကျောင်း	<input type="checkbox"/>
အခြား	<input type="checkbox"/>	အခြား	<input type="checkbox"/>	ဗလီ	<input type="checkbox"/>
				အခြား <b>မိစ္ဆာရုံ</b>	<input checked="" type="checkbox"/>
မှတ်ချက်		မှတ်ချက်		မှတ်ချက်	



လူထုပဟိုပြုစီမံကိန်း

(ဂ) ကျွမ်းကျင်သူများမှတ်တမ်း ၊ ကျေးရွာတွင်နေထိုင်သော သို့မဟုတ် တခြားရွာမှလာရောက်သောကျွမ်းကျင်သူများ

(၁)စာသင်ကျောင်း			(၂)ကျန်းမာရေး			(၃)လက်မှုပညာရှင်		
	ရွာတွင် နေ ထိုင်သူ	အခြား ရွာမှ လာသူ		ရွာတွင် နေ ထိုင်သူ	အခြား ရွာမှ လာသူ		ရွာတွင် နေ ထိုင်သူ	အခြား ရွာမှ လာသူ
မူလတန်းပြ ဆရာဆရာမ	<input type="checkbox"/>	<input type="checkbox"/>	ဆရာဝန်	<input type="checkbox"/>	<input type="checkbox"/>	လက်သမား	<input checked="" type="checkbox"/>	<input type="checkbox"/>
အထက်တန်းပြ ဆရာဆရာမ	<input type="checkbox"/>	<input type="checkbox"/>	လက်ထောက် ကျန်းမာရေးမှူး	<input type="checkbox"/>	<input type="checkbox"/>	ပန်းရံ	<input checked="" type="checkbox"/>	<input type="checkbox"/>
အလယ်တန်းပြ ဆရာဆရာမ	<input type="checkbox"/>	<input type="checkbox"/>	အမျိုးသမီးကျန်း မာရေးဆရာမ	<input type="checkbox"/>	<input type="checkbox"/>	လျှပ်စစ်ဆိုင်ရာ	<input type="checkbox"/>	<input type="checkbox"/>
မူကြိုဆရာ၊ ဆရာမ	<input type="checkbox"/>	<input type="checkbox"/>	အရံသားဖွား	<input type="checkbox"/>	<input type="checkbox"/>	ရေပိုက်သွယ်သူ	<input type="checkbox"/>	<input type="checkbox"/>
အခြား	<input type="checkbox"/>	<input type="checkbox"/>	ပြည်သူ့ကျန်းမာရေး လုပ်သား (၁)/(၂)	<input type="checkbox"/>	<input type="checkbox"/>	စက်ပြင်ဆရာ	<input checked="" type="checkbox"/>	<input type="checkbox"/>
မှတ်ချက်			မှတ်ချက်			မှတ်ချက်		

(ဃ) ကျေးရွာသို့ ရောက်ရှိနိုင်သည့်လမ်းအခြေအနေ / ကျေးရွာတစ်ရွာသည် ၎င်း၏ကျေးရွာအုပ်စုနှင့် ဆက်သွယ်ထားသော လမ်းအခြေအနေ(အောက်ပါတို့ကိုပိုင်းပါ)

ကျောက်ကြမ်းလမ်း      ကတ္တရာလမ်း      ကွန်ကရစ်လမ်း      မော်တော်ဆိုင်ကယ်လမ်း  
 ကျောက်ခင်းလမ်း      မြေသားလမ်း      လူသွားလမ်း      အခြား \_\_\_\_\_

(င) ကျေးရွာဖွံ့ဖြိုးမှုစီမံချက်

(၁) လူထုပဟိုပြုစီမံကိန်းမစတင်မှီ ဤကျေးရွာတွင်ကျေးရွာဖွံ့ဖြိုးမှု စီမံချက်ရှိခဲ့ပါသလား? ပိုင်းပါ  
ရှိပါသည်/မရှိပါ/မသိပါ  
 (၂) ရှိခဲ့ပါလျှင် ဤစီမံချက်ကို မည်သည့် ခုနှစ်တွင်ပြင်ဆင်ခဲ့ပါသနည်း? နှစ် ၂၀၀၆/မသိပါ  
ပြုခဲ့ပါသည်/မပြုခဲ့ပါ /မသိပါ  
 (၃) ဤစီမံချက်ကို မြို့နယ်မှအတည်ပြုခဲ့ပါသလား?

(စ) ခရီးအကွာအဝေး

(၁) ဤကျေးရွာ၏ပဟိုမှ၎င်းကျေးရွာအုပ်စု၏ပဟိုအထိခရီးခိုင်မည်မျှကွာဝေးသနည်း? မိုင်-----/မသိပါ ၂၀၀၂  
 (၂) ဤကျေးရွာမှ ၎င်းကျေးရွာအုပ်စုပဟိုအထိသွားလာရာတွင်ကြာမြင့်သည့်အချိန်

ခြောက်သွေ့ရာသီတွင်ကြာချိန် ၂.၀၆ နှစ် ----- ထော်လာဂျီ/မော်တော်ဆိုင်ကယ်/ခြေလျှင်/လား/မော်တော်ဘုတ်/  
 အခြား -----  
 မိုးရာသီတွင်ကြာချိန် ၂.၀၆ နှစ် ----- ထော်လာဂျီ/မော်တော်ဆိုင်ကယ်/ခြေလျှင်/လား/မော်တော်ဘုတ်/  
 အခြား -----

(ဆ) ဝတ်ဝန်းကျင်ဆိုင်ရာသဘာဝဘေးအန္တရာယ် -

ဤကျေးရွာတွင်ရေကြီးခြင်းကဲ့သို့ သဘာဝဘေးအန္တရာယ်ကျရောက်ဖူးခြင်းရှိပါသလား။  
 မရှိပါ       ရှိပါသည်      ရှိလျှင်ဖော်ပြပါ ----- ၂၆.၈၇

လျှင်စား



လူထုဗဟိုပြုစီမံကိန်း

(ဇ) ကျေးရွာတွင် ဖွဲ့စည်းထားသော အဖွဲ့အစည်းများ

လူထုဗဟိုပြုစီမံ ကိန်းမတိုင်မီ ဤကျေးရွာတွင် ကျေးရွာဖွံ့ဖြိုးရေးအတွက် အစိုးရ(သို့)ရွာသားများကိုယ်တိုင်(သို့) စီမံကိန်းတစ်ခုခုမှ ဖွဲ့စည်းထားသည့် အဖွဲ့အစည်းများရှိပါသလား။

(၁) ကျေးရွာဖွံ့ဖြိုးရေးဗဟို  
(၂) \_\_\_\_\_

ကျေးရွာခေါင်းဆောင်

အမည် ဦးတင်ဗွန်း

လက်မှတ် [Signature] နေ့စွဲ ၁၈.၃.၂၀၁၆

လူထုစည်းရုံးရေးမှူး

အမည် ဦးဟန်ဦးစောစိ

လက်မှတ် [Signature] နေ့စွဲ ၁၈.၃.၂၀၁၆

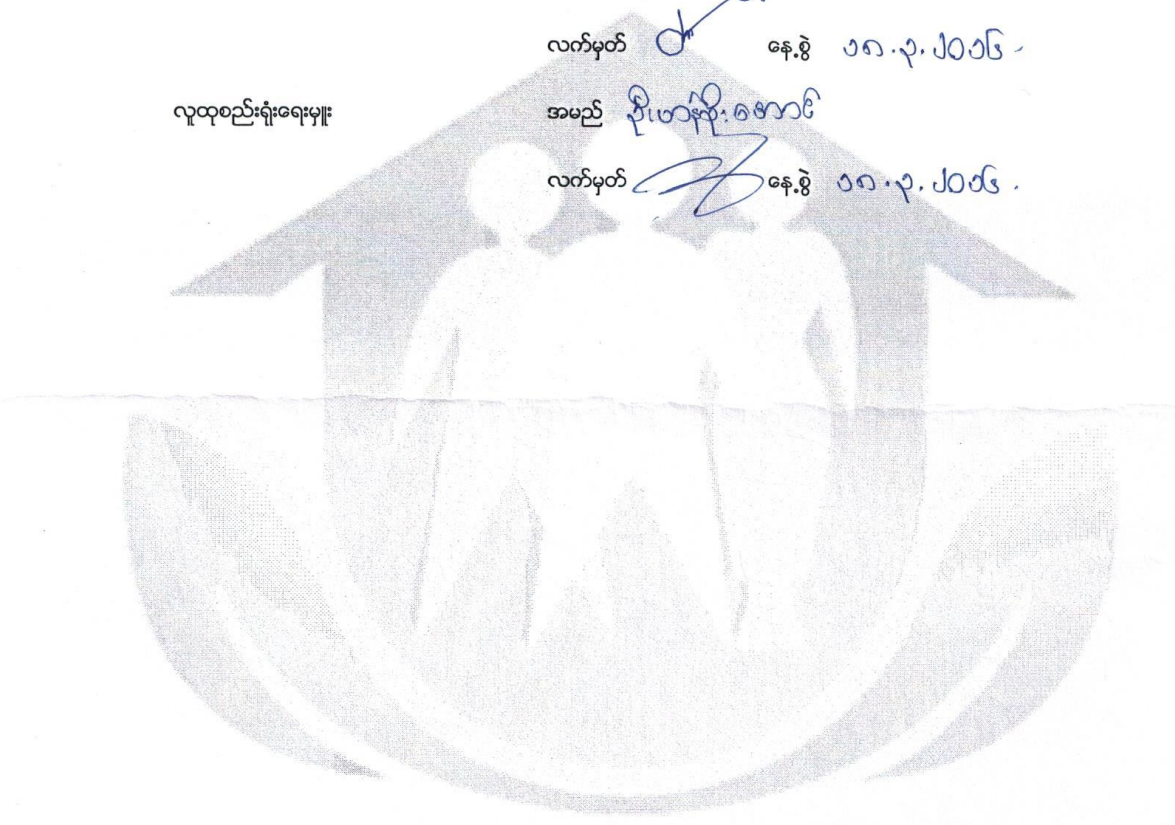

လူထုပတ်ပြုစီမံကိန်း



ပုံစံ စ-၂ - စီမံကိန်းစက်ဝန်းအချိန်ဇယား (PC 2)

လမ်းညွှန်ဖွဲ့စည်းမှုအတွက် လိုအပ်သည့်အချက်အလက်များ/လက်ထောက်နည်းပညာဆိုင်ရာအချက်အလက်များ/စီမံကိန်းအစဉ်အဆက် ပြီးစီးတိုင်းကျေးရွာနှင့် ကျေးရွာအုပ်စု အတွက် ဤပုံစံကိုဖြည့်သွင်းရမည်။  
 စည်းရုံးရေးမှူး/ဝန်ထမ်း အမည် ဒေါ်ဟန်နီ၊ ဇေယျာဇီ

နေ့စွဲ ၀၈.၁၂.၂၀၁၆ စက်ဝန်းအားအမှတ်ခြစ်ပါ  စက်ဝန်း(၁)  စက်ဝန်း(၂)  စက်ဝန်း(၃)  
 စက်ဝန်း(၄)  စက်ဝန်း(၅)  စက်ဝန်း(၆)  စက်ဝန်း(၇)  စက်ဝန်း(၈)  စက်ဝန်း(၉)

ပြည်နယ်/တိုင်း မန္တလေး မြို့နယ် စုပွားရွာ ကျေးရွာအုပ်စု လက်မံရွာ ကျေးရွာ မြောက်ပိုင်း

စီမံကိန်းအောင်မြင်မှုအဆင့်များ	နေ့စွဲ		အစည်းအဝေးတွင်တက်ရောက်သူအရေအတွက်			
	စတင်သည့် နေ့	ပြီးဆုံးသည့် နေ့	အမျိုးသား အရေအတွက်	အမျိုးသမီး အရေအတွက်	အိမ်ထောင်စု အရေအတွက်	လူမျိုးစုတက်ရောက်သူ အရေအတွက်နှင့် လူမျိုးစုအမည်
၁. ကျေးရွာစီမံကိန်း မိတ်ဆက်အစည်းအဝေး	၀၈.၁၂.၂၀၁၆	၀၈.၁၂.၂၀၁၆	၃၀	၁၃	၅၀	၈၃   မမာ
၂. ကျေးရွာဖွံ့ဖြိုးရေး စီမံချက်ရေးဆွဲခြင်း အစည်းအဝေး	၀၉.၁.၂၀၁၆	၀၉.၁.၂၀၁၆	၁၉	၂၈	၄၇	၄၇   ၁၁
၃. ကျေးရွာအုပ်စု လုပ်ငန်း ဆုံးဖြတ်ချက်ချသည့်အစည်းအဝေး	၂၂.၄.၁၆	၂၂.၄.၁၆	၃၅	၂၅	၆၀	၆၀   ၂၂
၄. မြို့နယ်အဆင့်စီမံကိန်းရေးဆွဲရေးနှင့်အကောင်အထည် ဖော်ရေး ကော်မတီ၏ စီမံကိန်း သုံးသပ်မှုအစည်းအဝေး			မလို	မလို	မလို	မလို
၅. မြို့နယ် စီမံကိန်းရေးဆွဲရေးနှင့်အကောင်အထည် ဖော်ရေး ကော်မတီ၏ဆုံးဖြတ်မှုကို ရွာသို့အသိပေး အကြောင်းကြားသည့် အစည်းအဝေး	၃၀.၄.၁၆	၃၀.၄.၁၆	၂၀	၁၈	၃၈	၃၈   မမာ
၆. စီမံကိန်းလုပ်ငန်းခွဲစီမံချက်ရေးဆွဲခြင်း အစည်းအဝေး	မလို	မလို	မလို	မလို	မလို	မလို
၆.၁။ စီမံကိန်းလုပ်ငန်း အကောင်အထည်ဖော် ရေးအစီအစဉ် ရေးဆွဲခြင်း	၃၀.၄.၁၆	၃၀.၄.၁၆	၂၀	၁၈	၃၈	၃၈   မမာ
၆.၂။ ဝယ်ယူရေးအစီအစဉ် ရေးဆွဲခြင်း	၂.၆.၁၆	၂.၆.၁၆	၁၉	၁၁	၃၀	၃၀   မမာ



လူထုတံဆိပ်ပြန်

အမှတ်	အမျိုးအမည်	အသက်	အမျိုး	အမျိုး	အမျိုး	အမျိုး	အမျိုး
၆	၅၄၀၅၂၃	၅၄၀၅၂၃	မလို	မလို	မလို	မလို	မလို
၇	မိမိတို့လုပ်ငန်းခွင် တိုးတက်မှု စောင့်ကြည့်လေ့လာရေးအဖွဲ့အစည်း	မလို	မလို	မလို	မလို	မလို	မလို
၈	အစည်းအဝေး ပထမအကြိမ်						
၉	အစည်းအဝေး ဒုတိယအကြိမ်						
၁၀	အစည်းအဝေး တတိယအကြိမ်	၁၇-၁၀-၂၀					
၁၁	စီမံကိန်းလုပ်ငန်းခွင် အပြီးသတ်စစ်ဆေးခြင်း အစည်းအဝေး	၁၇-၁၀-၂၀					
၁၂	လူထုစစ်ဆေးမှုအစည်းအဝေး	၁၇-၁၀-၂၀					

၆. အစည်းအဝေးအစည်းအရုံးအဖွဲ့အစည်း

၇. အစည်းအဝေးအစည်းအရုံးအဖွဲ့အစည်း

၈. အစည်းအဝေးအစည်းအရုံးအဖွဲ့အစည်း

၉. အစည်းအဝေးအစည်းအရုံးအဖွဲ့အစည်း

၁၀. အစည်းအဝေးအစည်းအရုံးအဖွဲ့အစည်း

၁၁. အစည်းအဝေးအစည်းအရုံးအဖွဲ့အစည်း

၁၂. အစည်းအဝေးအစည်းအရုံးအဖွဲ့အစည်း



လူထုဗဟိုပြုစီမံကိန်း

ပုံစံ ၈-၃ ကျေးရွာဖွံ့ဖြိုးရေး ဦးစားပေးအစီအစဉ် (Form PC 3)

**လမ်းညွှန် မှတ် /** အဆင့်(၃)ကျေးရွာမှိုက်မှန်းချက်အစည်းအဝေးပြီးဆုံးသောအခါ ကျေးရွာစီမံကိန်း အထောက်အကူပြု ကော်မတီသည် လူထုစည်းရုံးရေးမှူးအကူအညီဖြင့် ဤပုံစံကိုပြည့်စုံအောင် ဖြည့်သွင်းရမည်။ အားလုံးသော အခက်အခဲ အတားအဆီးများ၊ ဖွံ့ဖြိုးမှုဦးစားပေးအစီအစဉ်များ၊ လူထုဗဟိုပြုစီမံကိန်း၏ ရန်ပုံငွေအရင်းအမြစ်နှင့် မသက်ဆိုင်သည့် လုပ်ငန်းများ အားလုံးကိုဖော်ပြရမည်။

လူထုစည်းရုံးရေးမှူး/ဝန်ထမ်း အမည် ဟန်စွယ်စော

နေ့စွဲ ၀၉-၃-၁၆ စက်ဝန်းအား အမှတ်ခြစ်ပါ (✓)  စက်ဝန်း(၁)  စက်ဝန်း(၂)  စက်ဝန်း(၃)  စက်ဝန်း(၄)

ပြည်နယ်/တိုင်း မန္တလေး မြို့နယ် ကျေးရွာအုပ်စု ကျေးရွာ ကျေးရွာ

**က. အခက်အခဲအတားအဆီးများအားလျှော့ချပေးခြင်း** - ယခုလက်ရှိအခြေအနေတွင်ဤကျေးရွာဖွံ့ဖြိုးတိုးတက်ရေးအတွက် အဓိကအခက်အခဲအတားအဆီးများသည် မည်သည်များဖြစ်ပါသနည်း (အမျိုးသား/သမီး အနည်းဆုံးအခက်အခဲ ၅ ခုစီဖော်ပြပါ)

အမျိုးသား အဖွဲ့မှတင်ပြသောအခက်အခဲအတားအဆီးများ	အမျိုးသမီး အဖွဲ့မှတင်ပြသောအခက်အခဲအတားအဆီးများ
၁ လမ်းဖန်းဆားယွတ်ရေး၊ ဗဒကင်း (မိုးလွင်း)	၁ လျှပ်စစ်ဖိုက်စက်
၂ စားနပ်ရိက္ခာ အခက်အခဲ	၂ ရေဖွင့်ယမ်းယက်စားရုံ စာမင်္ဂါရုံ
၃ လျှပ်စစ်ဖိုက်စက်	၃ နေရောင်ခြင်းခံနိုင်ရည်ရှိ စာမင်္ဂါရုံ
၄	၄ ရွာလယ်လမ်း အခက်အခဲ
၅	၅

**ခ. မှိုက်မှန်းခြင်း** - နောင်လာမည့် ( ၅ ) နှစ် အတွင်း ကျေးရွာဖွံ့ဖြိုးရေး မှိုက်မှန်းလျာထားချက်များအား တင်ပြပါ။

အမျိုးသားအဖွဲ့မှတင်ပြသောမှိုက်မှန်းချက်များ	အမျိုးသမီးအဖွဲ့မှတင်ပြသောမှိုက်မှန်းချက်များ
၁ မူလအခြေအနေအထား ဖွင့်လှစ်နိုင် ၇ စည် -	၁ ရွာလယ်လမ်း ကျေးရွာလမ်း - ၆၈၇၅ စည် -
၂ အမှတ်ကြီးကျောင်း ၅၇ စည် -	၂ မူလအခြေအနေအထား ဖွင့်လှစ်နိုင် ၇ စည် -
၃ မူလအခြေအနေအထား ဖွင့်လှစ်နိုင် ၇ စည် -	၃ ရွာလယ်လမ်း ကျေးရွာလမ်း ၅၇ စည် -
၄ အမှတ်ကြီး၊ လျှပ်စစ်ဖိုက်စက် ၇ စည် -	၄ ကျေးရွာလွှဲရွာစားစားရုံး ၅၇ စည် -
၅ ရွာလယ်လမ်း ကျေးရွာလမ်း ၆၈၇၅ စည် -	၅ လျှပ်စစ်ဖိုက်စက် ၇ စည် -

**ဂ. ဤကျေးရွာ၏ လာမည့် ( ၃ ) နှစ်အတွက် ဦးစားပေး ဖွံ့ဖြိုးတိုးတက်မှု လုပ်ငန်း အစီအစဉ်များအားဖော်ပြပါ။** (လူထုဗဟိုပြုစီမံကိန်း ရန်ပုံငွေအတွက် အဆိုပြုသော အစီအစဉ်များကိုဦးစားပေး အဆင့်အလိုက်ဖော်ပြပြီး ကျန်လူထုဗဟိုပြု စီမံကိန်း ရန်ပုံငွေအရင်းအမြစ် နှင့် မပတ်သက်သည့်အစီအစဉ်များလည်းဖော်ပြရန်ဖြစ်သည် )

ကျေးရွာအတွက်ဦးစားပေး ဖွံ့ဖြိုး တိုးတက်မှု လုပ်ငန်းစဉ်များ	အဆိုပြုသူ (အမျိုးသားများ/ အမျိုးသမီးများ/ အမျိုးသား+အမျိုးသမီး)	လူထုဗဟိုပြုစီမံကိန်းအတွက်အဆိုပြုသည့် (ဦးစားပေးအဆင့် အလိုက် ဖော်ပြပါ)	ခန့်မှန်း ကုန်ကျ စရိတ်	အကျိုးခံစား ခွင့်ရှိသူခန့်မှန်းခြေ အရေအတွက်
၁ ရွာလယ်လမ်း၊ ကျေးရွာလမ်း	စာမျိုးပေး + ပေးဖို့	ပထမ	၁၅၀ သိန်း	၃၃၀ ဦး
၂ ရေဖွင့်ယမ်းယက်စားရုံ၊ ရေခဲအေးစိုက်ရေးစနစ်	~	ဒုတိယ	၃၀၀ သိန်း	၃၃၀ ဦး





လူထုဗဟိုပြုစီမံကိန်း

၃	မိ.စက်ပြင်အင်ဒြစ်၊ ဗီ.ဗြို. ဝ.အိယုဒြစ်၊	အမျိုးသား + ယမီ၊	သက်ယ	၆၀၀၀၀	၂၃၇၀၀
၄	အမိ.ကမ်းသဲအောက်ကျဖြင့်၊	~	စဟုည	၅၀၀၀၀	၃၃၇၀၀
၅					
၆					

ဥက္ကဋ္ဌ ၊ ကျေးရွာစီမံကိန်းအထောက်အကူပြုကော်မီတီမှအတည်ပြုသည်။

အမည် ဒေါ်ခင်နီ လက်မှတ် [Signature] နေ့စွဲ ၁၇-၃-၂၀၁၆

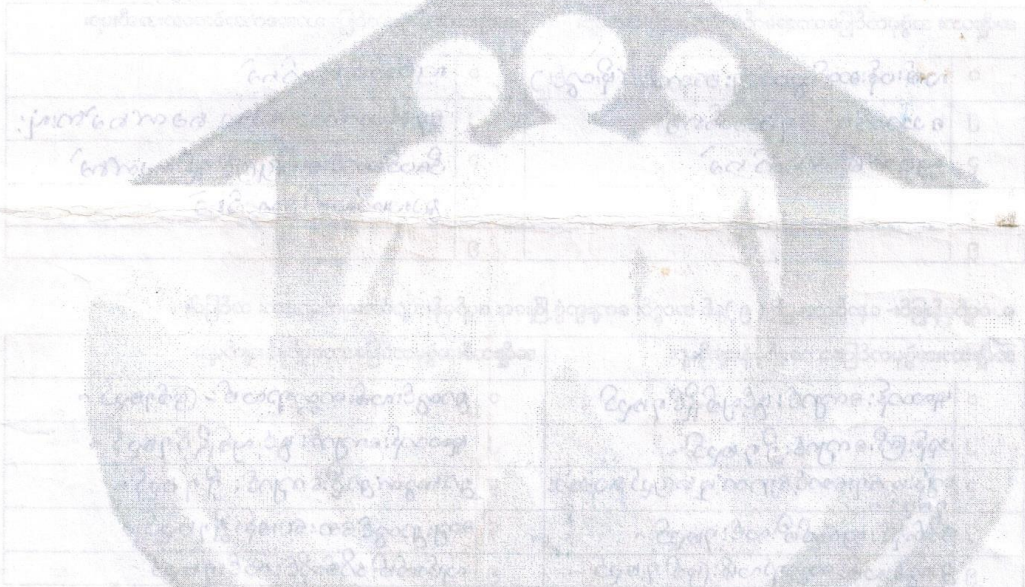

ထပ်ကိုင်သူ အမည် ပေး ရက်စွဲ	ပိုမို အမည် ရက်စွဲ	ထပ်ကိုင်သူ (အမည်အတို) နှင့် ရက်စွဲ	ငွေပြန် (ပေးထမ်းမှု) ရက်စွဲ (ထပ်ကိုင်သူအမည်)	အမည်ထပ်ကိုင်သူ ပေးရက်စွဲ ရက်စွဲ
ဒေါ်ခင်နီ ၂၀၁၆	ဒေါ်ခင်နီ ၂၀၁၆	အထပ် ၂၀၁၆	၂၀၁၆ + ၁၀၀၀၀	၂၀၁၆
ဒေါ်ခင်နီ ၂၀၁၆	ဒေါ်ခင်နီ ၂၀၁၆	အထပ် ၂၀၁၆	-	၂၀၁၆





လူထုပုဂ္ဂိုလ်စုံစာရင်း

ပုံစံ - ၀-၀၂ - အစည်းအဝေးတက်ရောက်သူများ (FORM PC 12)

လမ်းညွှန်၊ စီမံကိန်း၊ အစည်းအဝေးအားလုံးတွင် အသုံးပြုရန်၊ လူထုစည်းရုံးရေးအဖွဲ့က ကျေးဇူးတင် ကြားဆင်းစဉ် စည်းစည်းစည်းစည်းပုံစံ ၂ စီမံကိန်းစက်ဝန်းအချိန်ဇယားပါ အစည်းအဝေးတက်ရောက်သူများစာရင်းကို ဖြည့်သွင်းရန်

စည်းရုံးရေးအဖွဲ့အမည် မာဂ်ဗိုလ်

ရက်စွဲ။ ၉. ၃. ၁၆

မြို့နယ်/ တိုင်းဒေသကြီး မန္တလေး

မြို့နယ် ဒေသနာ

စီမံကိန်းစက်ဝန်းအမည် အစည်းအဝေး

စက်ဝန်း(၂)  စက်ဝန်း(၃)  စက်ဝန်း(၄)  စက်ဝန်း(၅)  စက်ဝန်း(၆)  စက်ဝန်း(၇)  စက်ဝန်း(၈)  စက်ဝန်း(၉)  စက်ဝန်း(၁၀)  စက်ဝန်း(၁၁)  စက်ဝန်း(၁၂)  စက်ဝန်း(၁၃)  စက်ဝန်း(၁၄)  စက်ဝန်း(၁၅)  စက်ဝန်း(၁၆)  စက်ဝန်း(၁၇)  စက်ဝန်း(၁၈)  စက်ဝန်း(၁၉)  စက်ဝန်း(၂၀)  စက်ဝန်း(၂၁)  စက်ဝန်း(၂၂)  စက်ဝန်း(၂၃)  စက်ဝန်း(၂၄)  စက်ဝန်း(၂၅)  စက်ဝန်း(၂၆)  စက်ဝန်း(၂၇)  စက်ဝန်း(၂၈)  စက်ဝန်း(၂၉)  စက်ဝန်း(၃၀)  စက်ဝန်း(၃၁)  စက်ဝန်း(၃၂)  စက်ဝန်း(၃၃)  စက်ဝန်း(၃၄)  စက်ဝန်း(၃၅)  စက်ဝန်း(၃၆)  စက်ဝန်း(၃၇)  စက်ဝန်း(၃၈)  စက်ဝန်း(၃၉)  စက်ဝန်း(၄၀)  စက်ဝန်း(၄၁)  စက်ဝန်း(၄၂)  စက်ဝန်း(၄၃)  စက်ဝန်း(၄၄)  စက်ဝန်း(၄၅)  စက်ဝန်း(၄၆)  စက်ဝန်း(၄၇)  စက်ဝန်း(၄၈)  စက်ဝန်း(၄၉)  စက်ဝန်း(၅၀)  စက်ဝန်း(၅၁)  စက်ဝန်း(၅၂)  စက်ဝန်း(၅၃)  စက်ဝန်း(၅၄)  စက်ဝန်း(၅၅)  စက်ဝန်း(၅၆)  စက်ဝန်း(၅၇)  စက်ဝန်း(၅၈)  စက်ဝန်း(၅၉)  စက်ဝန်း(၆၀)  စက်ဝန်း(၆၁)  စက်ဝန်း(၆၂)  စက်ဝန်း(၆၃)  စက်ဝန်း(၆၄)  စက်ဝန်း(၆၅)  စက်ဝန်း(၆၆)  စက်ဝန်း(၆၇)  စက်ဝန်း(၆၈)  စက်ဝန်း(၆၉)  စက်ဝန်း(၇၀)  စက်ဝန်း(၇၁)  စက်ဝန်း(၇၂)  စက်ဝန်း(၇၃)  စက်ဝန်း(၇၄)  စက်ဝန်း(၇၅)  စက်ဝန်း(၇၆)  စက်ဝန်း(၇၇)  စက်ဝန်း(၇၈)  စက်ဝန်း(၇၉)  စက်ဝန်း(၈၀)  စက်ဝန်း(၈၁)  စက်ဝန်း(၈၂)  စက်ဝန်း(၈၃)  စက်ဝန်း(၈၄)  စက်ဝန်း(၈၅)  စက်ဝန်း(၈၆)  စက်ဝန်း(၈၇)  စက်ဝန်း(၈၈)  စက်ဝန်း(၈၉)  စက်ဝန်း(၉၀)  စက်ဝန်း(၉၁)  စက်ဝန်း(၉၂)  စက်ဝန်း(၉၃)  စက်ဝန်း(၉၄)  စက်ဝန်း(၉၅)  စက်ဝန်း(၉၆)  စက်ဝန်း(၉၇)  စက်ဝန်း(၉၈)  စက်ဝန်း(၉၉)  စက်ဝန်း(၁၀၀)

စဉ်	အမည်	ကျား (၂)	မ (၂)	အိမ်ထောင် လူနည်းစား (၂)	လူနည်းစား (၂)	လက်မှတ်
၁	အောင်စိန်	✓	✓	✓	✓	အောင်စိန်
၂	အောင်စိန်	✓	✓	✓	✓	အောင်စိန်
၃	အောင်စိန်	✓	✓	✓	✓	အောင်စိန်
၄	အောင်စိန်	✓	✓	✓	✓	အောင်စိန်
၅	အောင်စိန်	✓	✓	✓	✓	အောင်စိန်
၆	အောင်စိန်	✓	✓	✓	✓	အောင်စိန်
၇	အောင်စိန်	✓	✓	✓	✓	အောင်စိန်
၈	အောင်စိန်	✓	✓	✓	✓	အောင်စိန်
၉	အောင်စိန်	✓	✓	✓	✓	အောင်စိန်
၁၀	အောင်စိန်	✓	✓	✓	✓	အောင်စိန်
၁၁	အောင်စိန်	✓	✓	✓	✓	အောင်စိန်

(၁) အိမ်ထောင်စဉ်စီဖြည့်ရန်မလိုပါ။ အမျိုးသား/အမျိုးသမီး အိမ်ထောင်စု တစ်စုကို ကိုယ်စားပြုသူသည်သူမဆို အမှတ်ပြုပါ။

လူထုတော်ပြစ်ပုံစံ

ပုံစံ - ၀-၀-၂ - အစည်းအဝေးတက်ရောက်သူများ (FORM PC 12)

လက်ညှိနှိုင်း စီမံကိန်း အစည်းအဝေးအားလုံးတွင် အသုံးပြုရန် လူထုတော်ပြစ်ပုံစံအား အစည်းအဝေးအစီအစဉ် ပုံစံ ၂ စီမံကိန်းစီမံကိန်းအစီအစဉ်အရ အစည်းအဝေးတက်ရောက်သူများစာရင်းကို ဖြည့်သွင်းရန်

စည်းရုံးရေးမှူးအမည်: ဒေါ်မာရီမောင်

ရက်စွဲ: ၂၀၂၀-၀၃-၁၆

ပြည်နယ်/တိုင်းဒေသကြီး: မန္တလေး

မြို့နယ်: မန္တလေးမြို့

စီမံကိန်းစီမံကိန်းအစည်းအဝေးအစီအစဉ် (၂) ဝက်ဝန်း (၃) ဝက်ဝန်း (၄) ဝက်ဝန်း (၅) ဝက်ဝန်း (၆) ဝက်ဝန်း (၇) ဝက်ဝန်း (၈) ဝက်ဝန်း (၉) ဝက်ဝန်း

စဉ်	အမည်	ကျား (၇)	မ (၈)	အိမ်ထောင်စုကိုယ်စားလှယ် (၇) (၈)	လက်မှတ်
၀၁	အောင်မောင်	<input checked="" type="checkbox"/>	<input checked="" type="checkbox"/>	<input checked="" type="checkbox"/>	[Signature]
၀၂	အောင်စိန်	<input checked="" type="checkbox"/>	<input checked="" type="checkbox"/>	<input checked="" type="checkbox"/>	[Signature]
၀၃	အောင်စိန်	<input checked="" type="checkbox"/>	<input checked="" type="checkbox"/>	<input checked="" type="checkbox"/>	[Signature]
၀၄	အောင်စိန်	<input checked="" type="checkbox"/>	<input checked="" type="checkbox"/>	<input checked="" type="checkbox"/>	[Signature]
၀၅	အောင်စိန်	<input checked="" type="checkbox"/>	<input checked="" type="checkbox"/>	<input checked="" type="checkbox"/>	[Signature]
၀၆	အောင်စိန်	<input checked="" type="checkbox"/>	<input checked="" type="checkbox"/>	<input checked="" type="checkbox"/>	[Signature]
၀၇	အောင်စိန်	<input checked="" type="checkbox"/>	<input checked="" type="checkbox"/>	<input checked="" type="checkbox"/>	[Signature]
၀၈	အောင်စိန်	<input checked="" type="checkbox"/>	<input checked="" type="checkbox"/>	<input checked="" type="checkbox"/>	[Signature]
၀၉	အောင်စိန်	<input checked="" type="checkbox"/>	<input checked="" type="checkbox"/>	<input checked="" type="checkbox"/>	[Signature]
၁၀	အောင်စိန်	<input checked="" type="checkbox"/>	<input checked="" type="checkbox"/>	<input checked="" type="checkbox"/>	[Signature]
၁၁	အောင်စိန်	<input checked="" type="checkbox"/>	<input checked="" type="checkbox"/>	<input checked="" type="checkbox"/>	[Signature]
၁၂	အောင်စိန်	<input checked="" type="checkbox"/>	<input checked="" type="checkbox"/>	<input checked="" type="checkbox"/>	[Signature]
၁၃	အောင်စိန်	<input checked="" type="checkbox"/>	<input checked="" type="checkbox"/>	<input checked="" type="checkbox"/>	[Signature]
၁၄	အောင်စိန်	<input checked="" type="checkbox"/>	<input checked="" type="checkbox"/>	<input checked="" type="checkbox"/>	[Signature]

(၁) အိမ်ထောင်စုစီးမြစ်ရန်မလိုပါ။ အမျိုးသား/အမျိုးသမီး အိမ်ထောင်စု တစ်စုကို ကိုယ်စားပြုသူမည်သူမဆို အမှတ်ပြစ်ပါ။

လူထုပုဂ္ဂိုလ်စုံစာရင်း

ပုံစံ - ၀-၀၂ - အစည်းအဝေးတက်ရောက်သူများ (FORM PC 12)

လမ်းညွှန်၊ စီမံကိန်း၊ အစည်းအဝေးအားလုံးတွင် အသုံးပြုရန်၊ လူထုစည်းရုံးရေးအဖွဲ့အစည်းများတွင် တက်ရောက်ရန်၊ အစည်းအဝေးတက်ရောက်ရန်

စည်းရုံးရေးအဖွဲ့အစည်း ဟုခေါ်ဝေါ်ခြင်း

ရက်စွဲ။ ၁၉ - ၁ - ၁၆

မြို့နယ်/တိုင်းဒေသကြီး။ မကွေးတိုင်း

စီမံကိန်း၊ တက်ရောက်မှုအဖွဲ့အစည်း။ မကွေးတိုင်း

ကျေးရွာ။ မကွေးတိုင်း

စဉ်	အမည်	ကျား/မ	အိမ်ထောင်စုကုန် (၇)	အိမ်ထောင်စုကုန် (၈)	လူမျိုး	လက်မှတ်
၁၅	စိန်စွယ်စွယ်	မ	✓	✓	မကွေး	၁၅၀၃၀၁၁၁၁၁
၁၆	မိုးမိုးမိုး	မ	✓	✓	မကွေး	၁၅၀၃၀၁၁၁၁၁
၁၇	မိုးမိုးမိုး	မ	✓	✓	မကွေး	၁၅၀၃၀၁၁၁၁၁
၁၈	မိုးမိုးမိုး	မ	✓	✓	မကွေး	၁၅၀၃၀၁၁၁၁၁
၁၉	မိုးမိုးမိုး	မ	✓	✓	မကွေး	၁၅၀၃၀၁၁၁၁၁
၂၀	မိုးမိုးမိုး	မ	✓	✓	မကွေး	၁၅၀၃၀၁၁၁၁၁
၂၁	မိုးမိုးမိုး	မ	✓	✓	မကွေး	၁၅၀၃၀၁၁၁၁၁
၂၂	မိုးမိုးမိုး	မ	✓	✓	မကွေး	၁၅၀၃၀၁၁၁၁၁
၂၃	မိုးမိုးမိုး	မ	✓	✓	မကွေး	၁၅၀၃၀၁၁၁၁၁
၂၄	မိုးမိုးမိုး	မ	✓	✓	မကွေး	၁၅၀၃၀၁၁၁၁၁

(၁) အိမ်ထောင်စုစာရင်းအရင်းအမြစ်၊ အမျိုးသား/အမျိုးသမီး၊ အိမ်ထောင်စု တစ်စုကို ကိုယ်စားပြုရမည်ဟုဆို အမှတ်ခြစ်ပါ။

လူထုပုဂ္ဂိုလ်ပြစ်ဒဏ်ခံရမှု

ပုံစံ - ၀-၀-၂ - အစည်းအဝေးတက်ရောက်သူများ (FORM PC 12)

လက်ညှိနှိုင်း စီမံကိန်း အစည်းအဝေးအားလုံးတွင် အသုံးပြုရန်၊ လူထုစည်းရုံးရေးမှူးက ကျေးဇူးပြု၍ ကျင်းပသည့် စည်းရုံးပွဲ ပုံစံ ၂ စီမံကိန်းတက်ရောက်မှုအစီရင်ခံစာပါ အစည်းအဝေးတက်ရောက်သူများစာရင်းကို ဖြည့်သွင်းရန်

စည်းရုံးရေးမှူးအမည် ဦး ဟိန်စိန်

ရက်စွဲ ၂၀-၃-၂၀၂၀

မြို့နယ်/ တိုင်းဒေသကြီး မန္တလေး

စီမံကိန်းတက်ရောက်မှုအစီရင်ခံစာ (၁) စာမျက်နှာ (၂) စာမျက်နှာ (၃) စာမျက်နှာ (၄) စာမျက်နှာ

ကျေးဇူးပြု၍ အစည်းအဝေးတက်ရောက်မှု

စဉ်	အမည်	ကျား (၇)	မ (၈)	အိမ်ထောင်စုကိုယ်စားလှယ် (၉)	လက်မှတ်
၈၇	မာရီ နီ		<input checked="" type="checkbox"/>		
၈၈	မာရီ နီ		<input checked="" type="checkbox"/>		
၈၉	မာရီ နီ		<input checked="" type="checkbox"/>		
၉၀	မာရီ နီ		<input checked="" type="checkbox"/>		
၉၁	မာရီ နီ		<input checked="" type="checkbox"/>		
၉၂	မာရီ နီ		<input checked="" type="checkbox"/>		
၉၃	မာရီ နီ		<input checked="" type="checkbox"/>		
၉၄	မာရီ နီ		<input checked="" type="checkbox"/>		
၉၅	မာရီ နီ		<input checked="" type="checkbox"/>		
၉၆	မာရီ နီ		<input checked="" type="checkbox"/>		
၉၇	မာရီ နီ		<input checked="" type="checkbox"/>		
၉၈	မာရီ နီ		<input checked="" type="checkbox"/>		
၉၉	မာရီ နီ		<input checked="" type="checkbox"/>		
၁၀၀	မာရီ နီ		<input checked="" type="checkbox"/>		

(၁) အိမ်ထောင်စဉ်စီးခြင်းဖြစ်ရန်မလိုပါ။ အမျိုးသား/အမျိုးသမီး အိမ်ထောင်စု တစ်ခုကို ကိုယ်စားပြုသူအဖြစ် တင်ပြရန် လိုအပ်ပါသည်။













လူထုဝဟိုပြစ်ကိန်း

၅

ပုံစံ - ၀-၀၂ - အစဉ်အဆက်ရောက်သူများ (FORM PC 12)

လမ်းညွှန်၊ စီမံကိန်း၊ အစဉ်အဆက်အားလုံးတွင် အသုံးပြုရန်၊ လူထုစည်းရုံးရေးမှူးက ကျေးဇူးတင် ညှင်းဆော်ရန် ပုံစံ ၂ စီမံကိန်းကော်မရှင်းအစီရင်ခံစာပါ အစဉ်အဆက်ရောက်

သူများစာရင်းကို ဖြည့်သွင်းရန်

စည်းရုံးရေးမှူးအမည် ဒေါ်ခင်မာမာ

ရက်စွဲ၊ ၁၀.၁၂.၂၀၂၀

မြို့နယ် မန္တလေး၊

စီမံကိန်းကော်မရှင်းအစီရင်ခံစာ အမှတ် ၆၅၁၃၊

ကျေးရွာ အောက်ရွာ၊

ဝက်ခန်း (၂)  ဝက်ခန်း (၃)  ဝက်ခန်း (၄)  ဝက်ခန်း (၅)  ဝက်ခန်း (၆)  ဝက်ခန်း (၇)  ဝက်ခန်း (၈)  ဝက်ခန်း (၉)  ဝက်ခန်း (၁၀)

အစဉ်အဆက်ခေါင်းစဉ်	အမည်	ကျား (၇)	မ (၈)	အိမ်ထောင် စုကိုယ်စား လှယ် (၇) (၈)	လူမျိုး	လက်မှတ်
၀၁	ဒေါ်စို		✓	✓	ဗမာ	စို
၀၂	ဒေါ်စို		✓	✓	ဗမာ	စို
၀၃	ဒေါ်စို		✓	✓	ဗမာ	စို
၀၄	ဒေါ်စို		✓	✓	ဗမာ	စို
၀၅	ဒေါ်စို		✓	✓	ဗမာ	စို
၀၆	ဒေါ်စို		✓	✓	ဗမာ	စို
၀၇	ဒေါ်စို		✓	✓	ဗမာ	စို
၀၈	ဒေါ်စို		✓	✓	ဗမာ	စို
၀၉	ဒေါ်စို		✓	✓	ဗမာ	စို
၁၀	ဒေါ်စို		✓	✓	ဗမာ	စို
၁၁	ဒေါ်စို		✓	✓	ဗမာ	စို
၁၂	ဒေါ်စို		✓	✓	ဗမာ	စို
၁၃	ဒေါ်စို		✓	✓	ဗမာ	စို
၁၄	ဒေါ်စို		✓	✓	ဗမာ	စို
၁၅	ဒေါ်စို		✓	✓	ဗမာ	စို
၁၆	ဒေါ်စို		✓	✓	ဗမာ	စို
၁၇	ဒေါ်စို		✓	✓	ဗမာ	စို
၁၈	ဒေါ်စို		✓	✓	ဗမာ	စို
၁၉	ဒေါ်စို		✓	✓	ဗမာ	စို
၂၀	ဒေါ်စို		✓	✓	ဗမာ	စို

(၁) အိမ်ထောင်စဉ်စီးဖြစ်ရန်မလိုပါ။ အမျိုးသား/အမျိုးသမီး အိမ်ထောင်စု တစ်စုကို ကိုယ်စားပြုသူအဖြစ် သတ်မှတ်ရန်။







လူထုဗဟိုပြုစီမံကိန်း

အစည်းအဝေးမှတ်တမ်း (စီမံကိန်းမိတ်ဆက်အစည်းအဝေး)

ကျေးရွာအမည်...မြေသစ်ကန်ကျေး.....

ကျေးရွာအုပ်စုအမည်...မင်္ဂလာဒုံမြို့နယ်.....

မြို့နယ်...လှိုင်သာယာ.....

နေ့စွဲ.....

တက်ရောက်သူစုစုပေါင်း.....၆၀.....(အမျိုးသား ..... | အမျိုးသမီး.....)

အစီအစဉ်များ

၁။ ကျေးရွာအုပ်ချုပ်ရေးမှူးမှ အဖွင့်အမှာစကားပြောကြားခြင်း

၂။ မိတ်ဆက်ချင်း နှင့် အစည်းအဝေးပြုလုပ်ခြင်း၏ရည်ရွယ်ချက်ကိုရှင်းလင်းတင်ပြခြင်း

၃။ လူထုဗဟိုပြုစီမံကိန်း မိတ်ဆက်ခြင်း နှင့် ရည်ရွယ်ချက်ကိုရှင်းလင်းတင်ပြခြင်း

၄။ လူထုဗဟိုပြုစီမံကိန်း၏ နောက်ခံသမိုင်းအားရှင်းလင်းတင်ပြခြင်း

၅။ လူထုဗဟိုပြုစီမံကိန်း၏မူဝါဒများနှင့် ရံပုံငွေများအကြောင်းရှင်းလင်းတင်ပြခြင်း

၆။ စီမံကိန်းစက်ဝန်းအကြောင်းရှင်းလင်းတင်ပြခြင်း

၇။ စေတနာ့အကျိုးဆောင်၏တာဝန်ဝတ္တရားများရှင်းလင်းတင်ပြခြင်းနှင့် ရွေးချယ်ခြင်း

၈။ တာဝန်ပေး ပေးဆောင်ရန်ချက်များကို အနှစ်ချုပ်တင်ပြခြင်း

၉။ ကျေးရွာလူထုပူးပေါင်းပါဝင်သော ကျေးရွာအကဲဖြတ်ဆန်းစစ်ခြင်းများပြုလုပ်ခြင်း

- (က) ချမ်းသာမှုအဆင့်ခွဲခြားခြင်း
- (ခ) ကျေးရွာမြေပုံ ( ပထဝီအခြေအနေနှင့် သယံဇာတမြေပုံ)
- (ဂ) ရာသီခွင်ပြဇယား
- (ဃ) ဝင်းပုံစံအသုံးပြု၍ အဖွဲ့အစည်းနှင့် ချိတ်ဆက်မှုများအားလေ့လာခြင်း
- (င) ပြသာနာသစ်ပင်
- (စ) ကျားမ အခန်းကဏ္ဍပြပင့်ကူအိမ်ပုံ

၁၀။ ကျေးရွာဖွံ့ဖြိုးရေးဦးစားပေးအစီအစဉ်များရေးဆွဲခြင်း

၁၁။ ကျေးရွာစီမံကိန်းအထောက်အကူပြုကော်မတီ၏ တာဝန်ဝတ္တရားများရှင်းလင်းတင်ပြခြင်းနှင့် ရွေးချယ်ခြင်း

၁၂။ ကျေးရွာလူထုနှင့်ပူးပေါင်း၍ ပုံစံများဖြည့်သွင်းခြင်း

❖ ဆွေးနွေးချက်များ

- စေတနာ့အကျိုးဆောင်၏တာဝန်ဝတ္တရားများရှင်းလင်းတင်ပြခြင်းနှင့် ရွေးချယ်ခြင်း
- ကျေးရွာလူထုပူးပေါင်းပါဝင်သော ကျေးရွာအကဲဖြတ်ဆန်းစစ်ခြင်းများပြုလုပ်ခြင်း
- ကျေးရွာဖွံ့ဖြိုးရေးဦးစားပေးအစီအစဉ်များရေးဆွဲခြင်း

- ကျေးရွာစီမံကိန်းအထောက်အကူပြုကော်မတီ၏ တာဝန်ဝတ္တရားများ ရှင်းလင်းတင်ပြခြင်းနှင့် ရွေးချယ်ခြင်း
- ကျေးရွာလူထုနှင့် ပူးပေါင်း၍ ပုံစံများ ဖြည့်သွင်းခြင်း၏

❖ ဆုံးဖြတ်ချက်များ

- စေတနာ့အကျိုးဆောင်များမှာ
  - (၁) ဦး မြင့်ကျော်သူ.....
  - (၂) ဒေါ် ဝင်းဝင်းမြို့.....
- ကျေးရွာလူထုပူးပေါင်းပါဝင်သော ကျေးရွာအကဲဖြတ်ဆန်းစစ်ခြင်းများပြုလုပ်ခြင်း (နောက်ဆက်တွဲများဖြင့် ပူးတွဲတင်ပြပါမည်။ )
- ပုံစံ(၃)ဖြင့် ပူးတွဲတင်ပြမည်။
- ကျေးရွာစီမံကိန်းအထောက်အကူပြုကော်မတီများမှာ

စဉ်	အမည်	တာဝန်
(၁)	ဦးမြင့်ပိုင်.....	ဦး/ထောက် ၂၅၅၅.....
(၂)	ဒေါ်မိုးမိုးမာန်.....	ဒေါ်/ထောက် ၂၅၅၅.....
(၃)	ဦးအောင်ဝတ်နိုး.....	ဝယ်ယူရေးဆောင်ရွက်သူ.....
(၄)	ဒေါ်စိန်မြင့်.....	ဝယ်ယူရေးဆောင်ရွက်သူ.....
(၅)	ဒေါ်တင်အောင်.....	ဝယ်ယူရေးဆောင်ရွက်သူ.....
(၆)	ဦးသောင်းယွန်း.....	လုပ်ငန်းဆောင်ရွက်ပြီးပြင်ဆင်ဆုံးဖြတ်ရေးဆောင်ရွက်သူ.....
(၇)	ဦးတင်မိုးဝင်း.....	လုပ်ငန်းဆောင်ရွက်ပြီးပြင်ဆင်ဆုံးဖြတ်ရေးဆောင်ရွက်သူ.....
(၈)	ဒေါ်အေးအေးမူ.....	လုပ်ငန်းဆောင်ရွက်ပြီးပြင်ဆင်ဆုံးဖြတ်ရေးဆောင်ရွက်သူ.....
(၉)	ဦးကျော်အောင်.....	ကော်မတီဝင်ကြီးကြပ်ရေးဆောင်ရွက်သူ.....
(၁၀)	ဒေါ်စိန်မြင့်ကြည်.....	ကော်မတီဝင်ကြီးကြပ်ရေးဆောင်ရွက်သူ.....
(၁၁)	ဒေါ်အေးအေးမူ.....	ကော်မတီဝင်ကြီးကြပ်ရေးဆောင်ရွက်သူ.....
(၁၂)	ဦးကျော်အောင်.....	အကြံပြုရေးဆောင်ရွက်သူ.....
(၁၃)	ဒေါ်ခင်မာမာ.....	အကြံပြုရေးဆောင်ရွက်သူ.....
(၁၄)	ဦးအောင်ဝတ်နိုး.....	အကြံပြုရေးဆောင်ရွက်သူ.....
(၁၅)	.....	.....
(၁၆)	.....	.....
(၁၇)	.....	.....
(၁၈)	.....	.....

မှတ်တမ်းတင်သူ  
 လက်မှတ် .....  
 အမည် ဦးကျော်အောင်.....  
 ရာထူး ..... င.န.



ကဏ္ဍအလိုက် အခက်အခဲမှတ်တမ်း

ကဏ္ဍအလိုက် ဦးစားပေးဖွံ့ဖြိုးရေးလုပ်ငန်းစဉ်များ

	စဉ်	လုပ်ငန်း	အဆိုပြုသူ	လ/နှစ်	လုပ်ဆောင်မည့်သူ	ပြင်ပမှထောက်ပံ့ပေးသူ
အခြေခံအဆောက်အအုံ	၀	နွားတွင်းလမ်း ဖြေဆိုရေးရာ	ကျား + ၁၀	၂၀၁၆	ကျေးဇာလူစု	-
	၂	ကျေးဇာလူစု အဖွဲ့အစည်း	ကျား + ၁၂	၂၀၁၇	u	
	၃	ဖွဲ့စည်းပေးခြင်း	ကျား + ၁၀			
	၄	ဖွဲ့စည်းပေးခြင်း	ကျား + ၁၀			
	၅					
အသက်မွေးဝမ်းကြောင်း/စိုက်ပျိုးရေး	၀					
	၂					
	၃					
	၄					
	၅					
ကျန်းမာရေးနှင့် အာဟာရ	၀					
	၂					
	၃					
	၄					
	၅					
ပညာရေး	၀					
	၂					
	၃					
	၄					
	၅					
အခြား	၀					
	၂					
	၃					

VDP အရည်အသွေးထိန်းချုပ်မှု

ထိန်းချုပ်သူ-

ရက်စွဲ-

ရွာ- မြောက်ဇလုံ: VDP ရက်စွဲ-

မြို့နယ်- ညောင်ဦး

ကျေးရွာအုပ်စု- လက်ပံရွာ

(၁) VDP စာရွက်စာတမ်းပြီးဆုံးမှုကို စစ်ဆေးပါ။ (OM အရ)

- မျက်နှာစုံ (အဖုံး)
- မာတိကာ
- ကျေးရွာအခြေခံ Data
- PSA အကျဉ်းချုပ်နှင့် PRA လုပ်ငန်းစဉ်
- အမျိုးသား/အမျိုးသမီးအဖွဲ့များ၏ အခက်အခဲများ
- ကျေးရွာမှော်မှန်းချက် (ဆွေးနွေးချက်ရလဒ်)
- အမျိုးသား/အမျိုးသမီးအဖွဲ့များသဘောတူထားသည့် နောင်လေးနှစ်အတွက် ဦးစားပေးလုပ်ငန်းများစာရင်း (အခြေခံအဆောက်အအုံ၊ အသက်မွေးမှု၊ ပညာရေး၊ လူမှုရေးထိန်းသိမ်းမှု....)

နောက်ဆက်တွဲများ-

- လူမှုရေးအကဲဖြတ်မှု စာရွက်စာတမ်းခတ်ပုံနှင့် PRA လုပ်ငန်းစဉ် (ဖြစ်နိုင်လျှင်)၊ မြေပုံများ ပါရမည်၊ စည်းစိမ်ပိုင်ဆိုင်မှုအဆင့်၊ venn ပုံ...
- ကျေးရွာစီမံကိန်းရေးဆွဲရေးအစည်းအဝေးမိတ္တူ
- ကျေးရွာ၏အချက်အလက် (PC 1 ပုံစံ)
- ကျေးရွာမှော်မှန်းချက်

(၂) လူမှုရေးအကဲဖြတ်မှုအရည်အသွေးနှင့် VDP စစ်ဆေးပါ။

- VDP တွင်ပါဝင်သောဦးရေ (အမျိုးသား/အမျိုးသမီး)-
- လူမှုရေးအကဲဖြတ်မှုအရည်အသွေးနှင့် VDP အတွက် ရက်ပေါင်း-
- PRA ပစ္စည်းများ အသုံးပြုသည့် အရေအတွက်-
- ပါဝင်သောဦးရေနှင့် လုပ်ငန်းများ မှတ်တမ်းတင်ခြင်း (အစည်းအဝေးမှတ်တမ်း၊ အဖွဲ့ခွဲခတ်ပုံ၊ တိုင်းရင်းသားအနည်းစုနှင့် ထိခိုက်လွယ်သော အဖွဲ့များ)
  - အလွန်ကောင်း
  - ကောင်း
  - ညံ့
- လုပ်ငန်းများ မှတ်တမ်းတင်ခြင်းနှင့် အမျိုးသမီးအဖွဲ့အစည်းအဝေး၏ရလဒ် အားခွဲခြားပေးထားသလား။
  - ရှိ
  - မရှိ
- စီမံကိန်းအရေအတွက် (အမျိုးသား/အမျိုးသမီးရွေးချယ်မှုအရေအတွက်)-
- PRAနှင့်သက်ဆိုင်သောအခြား စီမံကိန်းအရေအတွက် (အမျိုးသား/အမျိုးသမီးရွေးချယ်မှုအရေအတွက်)-