

ပြည်ထောင်စုသမ္မတ မြန်မာနိုင်ငံတော်အစိုးရ
စိုက်ပျိုးရေး၊ မွေးမြူရေးနှင့် ဆည်မြောင်းဝန်ကြီးဌာန
ကျေးလက်ဒေသဖွံ့ဖြိုးတိုးတက်ရေးဦးစီးဌာန
ညောင်ဦးမြို့နယ်



လူထုဗဟိုပြုစီမံကိန်း

National Community Driven Development Project

(NCDDP)



ကျေးရွာဖွံ့ဖြိုးရေးအစီအစဉ်

Village Development Plan (VDP)

ချောင်းရှည်ကျေးရွာ၊ ချောင်းရှည်အုပ်စု

၂၀၁၆-ခုနှစ်

ညောင်ဦးမြို့နယ်။

မာတိကာ

- ၁။ မြို့နယ်မြေပုံ
- ၂။ ကျေးရွာမြေပုံ(တည်နေရာ)
- ၃။ အုပ်စုတွင်ပါဝင်သောကျေးရွာများစာရင်း
- ၄။ ကျေးရွာသမိုင်းကြောင်း
- ၅။ လူထုပူးပေါင်းပါဝင်သော လူမှုဆန်းစစ်ခြင်းနှင့် အကဲဖြတ်ခြင်းလုပ်ငန်းစဉ်(PSA/PRA)အကျဉ်းချုပ်ဇယား
- ၆။ ကျေးရွာဖွံ့ဖြိုးရေးအစီအစဉ်အတွက်အသုံးပြုခဲ့သော PRA tools များနှင့်တစ်ခုချင်းစီအတွက်သုံးသပ်ချက်များ
- ၇။ ကော်မတီဝင်များရွေးချယ်ခြင်းနှင့်ကျေးရွာဖွံ့ဖြိုးရေးအစီအစဉ်ဆောင်ရွက်မှုမှတ်တမ်းခါတ်ပုံများ
- ၈။ ကော်မတီဝင်များစာရင်း
- ၉။ ကျေးရွာအချက်အလက်(ပုံစံ-၁)
- ၁၀။ စီမံကိန်းစက်ဝန်းအချိန်ဇယား(ပုံစံ-၂)
- ၁၁။ ကျေးရွာဖွံ့ဖြိုးရေးဦးစားပေးအစီအစဉ်(ပုံစံ-၃)
- ၁၂။ ကျေးရွာအုပ်စုစီမံကိန်းလုပ်ငန်းခွဲရွေးချယ်ခြင်း(ပုံစံ-၄)
- ၁၃။ အစည်းအဝေးတက်ရောက်သူများစာရင်း(ပုံစံ-၁၂)
- ၁၄။ အစည်းအဝေးမှတ်တမ်းများ
- ၁၅။ ကဏ္ဍအလိုက်ဦးစားပေးဖွံ့ဖြိုးရေးလုပ်ငန်းစဉ်များ
- ၁၆။ ကျေးရွာဖွံ့ဖြိုးရေးစီမံချက်အရည်အသွေးထိန်းချုပ်မှု(Checklist For VDP)

ညောင်ဦးမြို့နယ်လူထုပဟိုပြု စီမံကိန်း

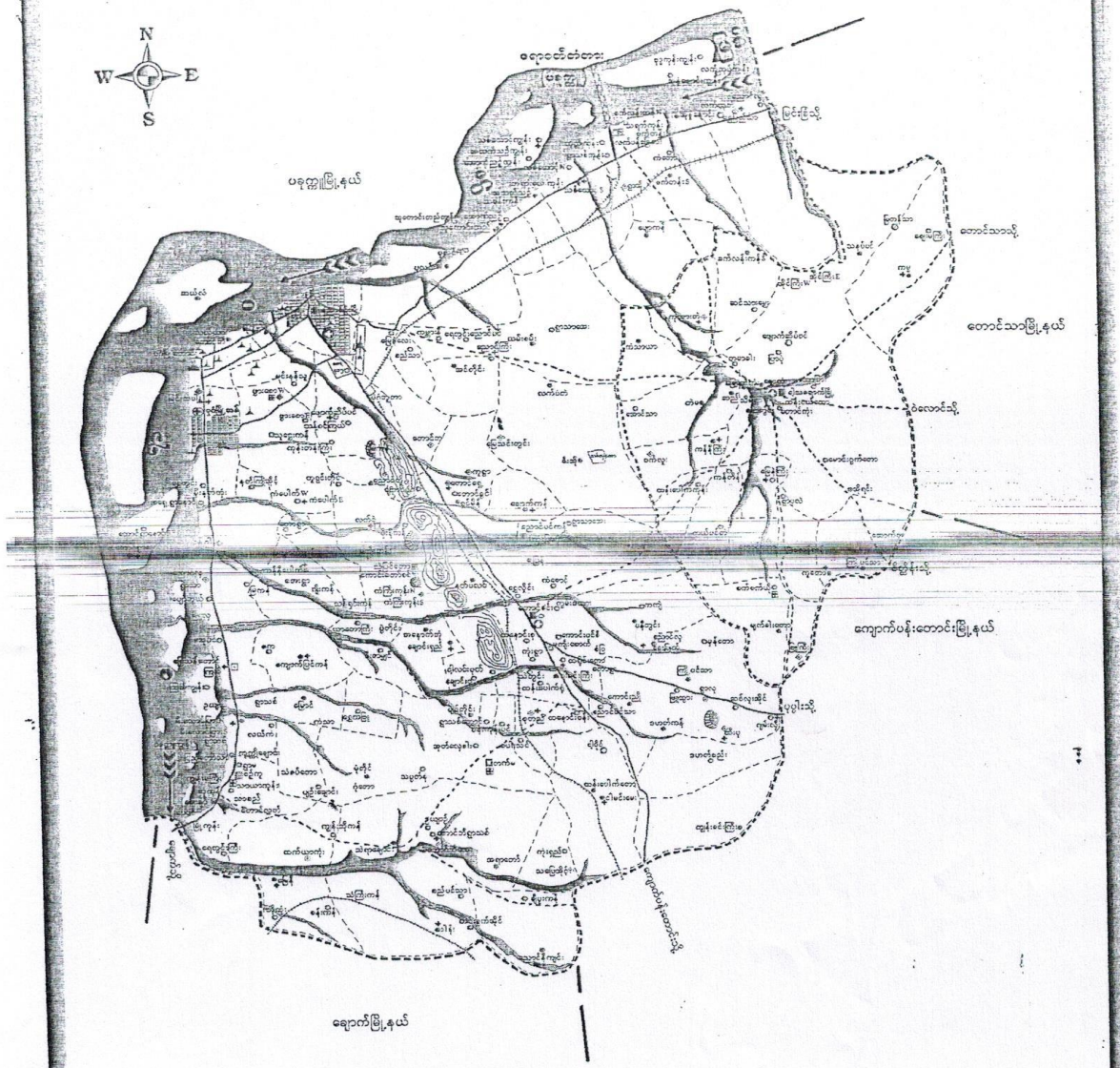

မန္တလေးတိုင်းဒေသကြီး၊ ဧညာင်ဦးစရိုင်၊ ဧညာင်ဦးမြို့နယ်၊ ဧရာဝတီတန်းကျေးရွာအုပ်စု တည်နေရာမြေပြင်

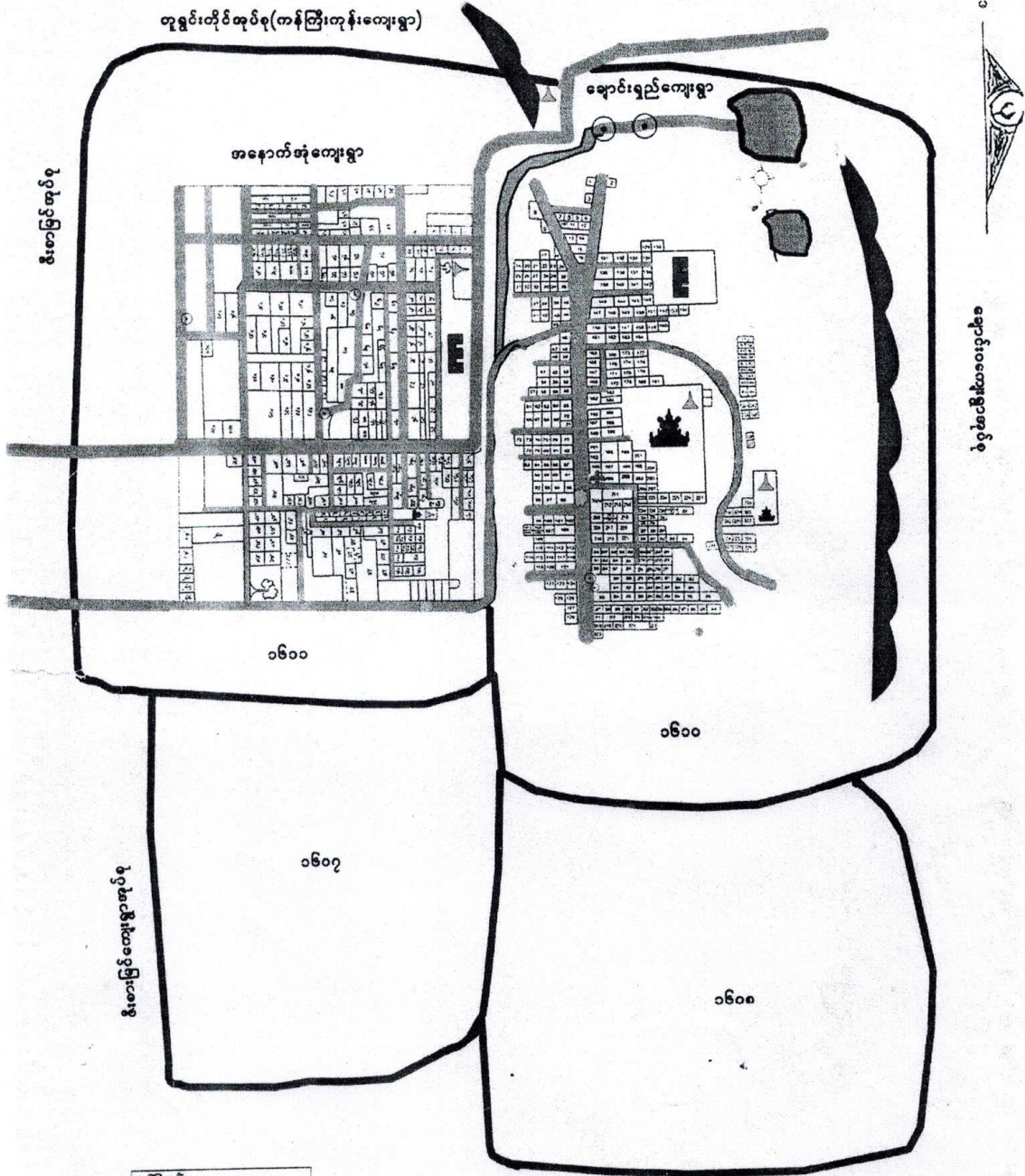

ပုံစံပြင်ဆင်ရေး

ပုံစံပြင်ဆင်ရေး

အောက်ဖော်ပြပါအတိုင်း

ကျေးရွာအုပ်စု	—————
ကျေးရွာအုပ်စုနယ်နိမိတ်	—————
ကာလမ်း	—————
ဝိပြာသာလမ်း	—————
အုပ်ချုပ်ရေးရုံး	△
စာသင်ကျောင်း	+
ဆေးပေးစခန်း	+
စေတီ	⊕
ဘုန်းတော်ကြီးကျောင်း	⊕
ရေကန်	⊕
သမ္မတမြန်မာနိုင်ငံတော်	⊕
စက်ရုံ	⊕
ရထားလမ်း	⊕

ဧရာဝတီကျေးရွာအုပ်စု

စဉ်	ကျေးရွာအုပ်စု	အိမ်ခြေ	အိမ်သောက်ရ	လူဦးရေ
၁	ဧရာဝတီကျေးရွာ	၄၀၀	၄၀၀	၇၇၂
၂	ဧရာဝတီကျေးရွာ	၃၀၀	၃၀၀	၅၅၆
၃	ဧရာဝတီ	၇၀၀	၇၀၀	၁၃၂၄

ချောင်းရှည်အုပ်စုတွင်ပါဝင်ဝေဟနေးဖွားများ

၁။ ချောင်းရှည်

၂။ အနောက်အုံ

ကျောင်းရှည် ကျေးဇူး ယခင်ကြောင်း

မိမိတို့အားလုံးအားဖြင့် ချစ်ခင်နှစ်ခြိုက်စွာ ကျောင်းရှည်

ကျောင်းသားများ ယခင် ကြွေကြွေလှည့်လှည့် လက်ထက်ကပင် တစ်ခါတစ်ရံ
ခါတစ်ရံ ကျောင်းသားများ ဖြစ်ပါသည် ကျေးဇူးတင်စွာ - စောင့်
ရှုပါရန်အား ကျောင်းသားများအားလုံး ကျောင်းသားများ၏ ကျန်းမာရေး

အစွဲပြုစေရန်အားဖြင့် ဖွဲ့စည်းပေးပြီး နားထောင်ပေးရန် တို့
ပါသည် ကျောင်းသားများ၏ အကျိုးအမြတ်အတွက် အားပေးပါရန်

အားပေးပါရန်အားဖြင့် နားထောင်ပေးရန် တို့ပါသည်

အားပေးပါရန်အားဖြင့် နားထောင်ပေးရန် တို့ပါသည်

အားပေးပါရန်အားဖြင့် နားထောင်ပေးရန် တို့ပါသည်

အားပေးပါရန်အားဖြင့် နားထောင်ပေးရန် တို့ပါသည်

အားပေးပါရန်အားဖြင့် နားထောင်ပေးရန် တို့ပါသည်

အားပေးပါရန်အားဖြင့် နားထောင်ပေးရန် တို့ပါသည်

အားပေးပါရန်အားဖြင့် နားထောင်ပေးရန် တို့ပါသည်

အားပေးပါရန်အားဖြင့် နားထောင်ပေးရန် တို့ပါသည်

အားပေးပါရန်အားဖြင့် နားထောင်ပေးရန် တို့ပါသည်

ဆေးဝါးကုသရေးကော်မရှင်၏ နည်းစနစ်များကို အခြေခံ၍ ဝန်ထမ်းများ၏
 စွမ်းဆောင်ရည်ကို မြှင့်တင်ပေးရန်အတွက် ၂၀၁၄ ခုနှစ်တွင် နေပြည်တော် (၁၆၀၀၀) နယ်မြေ ဦးစီးဌာန
 နေပြည်တော် (၁၅၀၀) နယ်မြေ ဦးစီးဌာနနှင့် ကျေးရွာများ၏ အခြေခံအဆောက်အအုံ
 မြှင့်တင်ရေးအတွက် အထောက်အကူပြုရန်အတွက် အထူးအားပေးဆောင်ရွက်ပေးခဲ့ပြီး
 ၂၀၁၄ ခုနှစ်တွင် အထောက်အကူပြုရန်အတွက် အထူးအားပေးဆောင်ရွက်ပေးခဲ့ပြီး
 ကျေးရွာများ၏ အခြေခံအဆောက်အအုံ မြှင့်တင်ရေးအတွက် အထောက်အကူပြုရန်အတွက်
 အထူးအားပေးဆောင်ရွက်ပေးခဲ့ပြီး ၂၀၁၄ ခုနှစ်တွင် အထောက်အကူပြုရန်အတွက်
 အထူးအားပေးဆောင်ရွက်ပေးခဲ့ပြီး

ဆေးဝါးကုသရေးကော်မရှင် ၂ နယ်မြေ ကျေးရွာများတွင် ဤကော်မရှင်
 ၁၁ နယ်မြေ အထောက်အကူပြုရေးကော်မရှင်များ၏ အထောက်အကူပြုရေးအတွက်
 အထူးအားပေးဆောင်ရွက်ပေးခဲ့ပြီး ၂၀၁၄ ခုနှစ်တွင် အထောက်အကူပြုရန်အတွက်
 အထူးအားပေးဆောင်ရွက်ပေးခဲ့ပြီး ၂၀၁၄ ခုနှစ်တွင် အထောက်အကူပြုရန်အတွက်
 အထူးအားပေးဆောင်ရွက်ပေးခဲ့ပြီး

လူထုပေါင်းဆုံပါဝင်သော လူမှုဆန်းစစ်ခြင်းနှင့် ဗဟိုပြုတုံ့ပြန်လုပ်ငန်းစဉ်

(CP3A / PRA) အကျဉ်းချုပ် ဇယား ချောစီး၍

စဉ်	အကြောင်းအရာ	ရက်စွဲ	ဦးတည်မှု	တက်ရက်သူ			အဓိကဆွေးနွေးချက်
				ကျား	မ	ပေါင်း	
၁။	ကျေးဇူးလူမှု ရေးပြပုံစံ အတည်ပြုခြင်း (social map Resource map)		ကျေးဇူးသူ ကျေးဇူးသားများ ကော်မတီဝင်များ	၁၀၇	၁၂၄	၂၃၁	ကျေးဇူးလူမှုဖိတ် အတွင်းရှိ အိမ်ခြေလက် ခံမှုဆိုင်ရာ၊ အကျိုး ပေးမှုများစသောကျေး ဇူး၊ ဖက်ပြုအခြေ အနေအ ပြုဆိုင်ရာ အခြေအနေ များကိုအေးဆွဲဖော်ထုတ် ပါသည်။
၂။	ရက်စွဲပြု ခြင်း (Seasonal Calendar)		ကျေးဇူးသူ ကျေးဇူးသားများ ကော်မတီဝင်များ	၁၀၇	၁၂၄	၂၃၁	ရာသီဥတု ပိုက်ပျိုးအိမ် များ၊ လယ်ယာလုပ်ငန်း များ၊ မွေးမြူရေး လုပ်ငန်းများ၊ ဝမ်းစာ စုလုပ်မှု ဖြစ် ပွဲတော်များ
၃။	ကျေးဇူး ဦးစားပေး အစီအစဉ် ဇယား (Metric Ranking)		အမျိုးသားအုပ်စု အမျိုးသမီးအုပ်စု	၁၀၇	၁၂၄	၂၃၁	ကျေးဇူးသူ ကျေးဇူးသား များ၏ ကျေးဇူးအတွက် အဓိကလိုအပ်သော စိန် လက်မေးခွဲများကို ဝေဖန် တိုင်ပင်ရေးဆွဲခဲ ကြသ
၄။	ပြဿနာ အစဉ် (Problem Tree)		ကျေးဇူးသူ ကျေးဇူးသား များ ကော်မတီ ဝင်များ	၁၀၇	၁၂၄	၂၃၁	ကျေးဇူးသူ ကျေးဇူးသား အများစု ရွေးချယ်ခဲ့သော စိန်လက်မေးခွဲနှင့် ကျွမ်း ကျွမ်း ဆက်လက်မှုများ ပြဿနာအစဉ်အဖြစ် သုံးသပ် စစ်ကြည့်ပါသည်။

လူထုပေါင်းစုံပါဝင်သော လူမှုဆန်းစစ်ခြင်းနှင့် စာအုပ်တိုင်းလုပ်ငန်းစဉ်

(PSA / PRA) အကျဉ်းချုပ် ဇယား ဖြန့်ဖြူးမှု

စဉ်	ခေါင်းစဉ်အရာ	ရက်စွဲ	ဦးတည်ချက်	တက်ရောက်သူ			အဓိကဆွေးနွေးချက်
				ကျား	မ	ပေါင်း	
၆၅	အဖွဲ့အစည်း ချိတ်ဆက်ပုံ (Venn Diagram)	-	ကျေးရွာသူ ကျေးရွာသားများ ကော်မတီဝင်များ ကျေးရွာအုပ်စု ရေးဆွဲရေးမှူး	၁၀၇	၁၂၄	၂၃၁	ကျေးရွာအတွင်းတွင် ရှိနေသော လူမှုအဖွဲ့ အစည်းများ ၄ ခု ကျေးရွာ လူထုအဖွဲ့အစည်းချိတ်ဆက် နေရာကို ထိခတ်သတ်မှတ် ရှိရောင်းဖော်အောင် နိုင်စေသည်။
၆၆	လူမှုစီးပွား အဆင့်အတန်း ခြင်း (Health Ranking)		ချမ်းသာ၊ အာဟာရအဆင့်၊ ခွဲခြားခြင်း	၁၀၇	၁၂၄	၂၃၁	ကျေးရွာအတွင်းရှိ လူများ အကြားခွဲခြားခြင်းပစ္စည်း ပစ္စည်း၊ ဓနိအားကိုးပိုင်ဆိုင် မှုအဆင့်၊ ခွဲခြားခြင်း ဖြင့် ကျေးရွာအဆင့် လိုအပ်မှုပိုင်ဆိုင်မှု အဆင့်အတန်းများကို ထည့် ထွင်းဆွဲဆေးခြင်းဖြင့် ခွဲခြားခြင်း ခွဲခြားခြင်း
၇၁	ဖိစီးမှု ကွန်ယက် ဇီဝိဒဏ Index		ကျေးရွာသူ၊ ကျေးရွာသား များ၊ အမျိုးသား အုပ်စု၊ အမျိုးသမီး အုပ်စု	၁၀၇	၁၂၄	၂၃၁	အမျိုးသား ၄ ခု၊ အမျိုး သမီးများအား အလုပ်အကိုင်အခွင့်အမ်း၊ တိုင်းထူအခွင့်အမ်း၊ ပညာသင်ကြားခြင်းမှု၊ အလုပ်ခြံ့မှုပစ္စည်းကိစ္စ အစရှိသည်များကို ဆွေးနွေး ခွဲခြားခြင်း

လူမှုဝန်ထမ်းပုံစံ ပါဝင်စေကာ လူမှုဝန်ထမ်းခွင့်နှင့် အကျိုးခွင့်ပေးရန်
 (PSA / PRA) အကျဉ်းချုပ်စာတမ်း

ရက်စွဲ	အခြေအနေအထား	ရက်စွဲ	ဦးတည်ချက်	တက်ရောက်သူ			အဓိကအဖွဲ့အစည်း
				မ	မ	ပေါင်း	
၈	ကျား + မ အရင်းအမြစ် ဖြစ်နိုင်မှု ဖြည့်စုံ		အမျိုးသား ခုတ်ချ အမျိုးသမီး ခုတ်ချ စာရင်း	၁၈၇	၁၅၄	၃၄၁	ပြည်သူ့အဖွဲ့အစည်း၊ လက်ရှိအခြေအနေ နှင့် ဖြစ်နိုင်မှု ဖြည့်စုံရေး

ကျား၊ ဓာရင်း၊ အမြစ်၊ ပိုင်ဆိုင်မှု၊ ပြုစုထားသည့် သတ်ချက်

ကျေးရွာ - ချောင်း၊ ရွာ၊ ကျေးရွာ

နေ့စွဲ - ၄.၄.၂၀၁၆

ကျား၊ ဓာရင်း၊ အမြစ်၊ ပိုင်ဆိုင်မှု၊ ပြုစုစံသုံးသတ်ချက်၊ ကျား၊ ပိုင်ဆိုင်မှုတွင်
လယ်၊ ထွန်၊ စက်၊ ပုဆိုး၊ ကုန်တင်ကား၊ သင်္ကန်း၊ တို့ဖြစ်ပြီး၊ မပိုင်ဆိုင်မှုတွင် ထာဘီ၊ ဖုန်ကန်၊
အိတ်ချုပ်စက်၊ အလှပြင်ပစ္စည်း၊ ဆံထိုး တို့ ဖြစ်ပါသည်။ ကျား၊ ဓာရင်း၊ ပိုင်ဆိုင်မှုများမှာ မြေ၊ ယာ
လယ်၊ အိမ်၊ ကား၊ ၂၃၅၊ ဆိုင်ကယ်၊ စက်၊ အိမ်၊ သား၊ သမီး၊ နားကပ်၊ နတ်စင်၊ လက်ကော
မှန်၊ ကျောင်း၊ ကောင်းဘီ တို့ ဖြစ်ပါသည်။ ကျေးရွာတွင် အသုံးပြုမှုပေါ်မူတည်ပြီး ပိုင်ဆိုင်
မှုများကို ခွဲခြားသတ်မှတ်ထားကြောင်း သိရှိပါသည်။

ဇယား ၁/၁ အရေးကဏ္ဍပြပင်လူ့အိမ်ပုံစံ

ဒုတိယကျေးဇူး - ဧရာဝတီ

ကျေးဇူး - ဧရာဝတီ

နေ့စွဲ - ၇/၃/၂၀၁၄

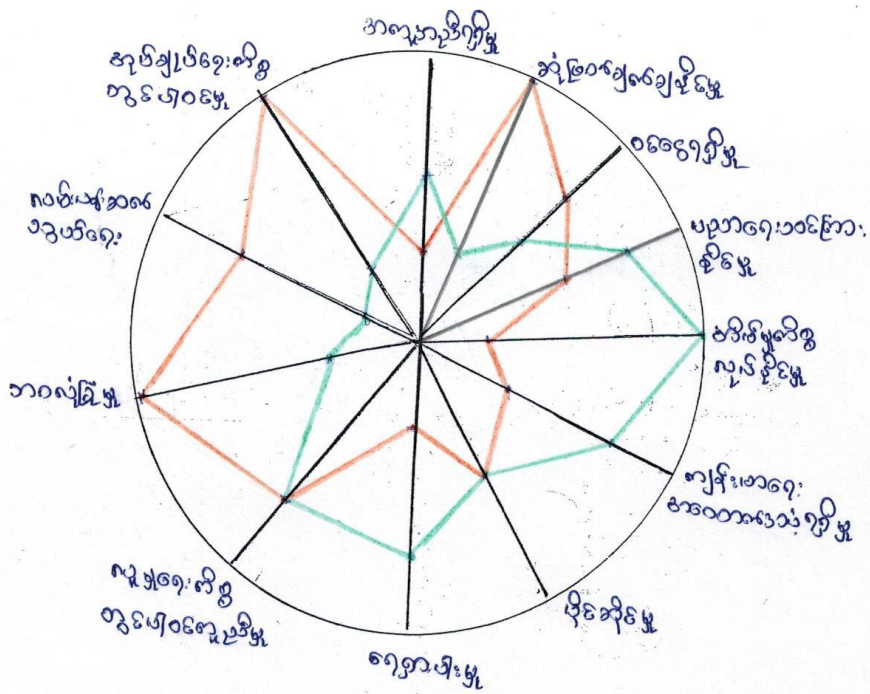

ထိန်းချုပ်မှု - ရှိပါသော
 သို့မဟုတ် - ရှိပါသော

ခွဲစိတ် ခွဲခြားခြင်း ဖြစ်ပေါ်မှု ဖြစ်ပေါ်မှု

၁၈/၁၀/၂၀၂၀

စဉ်	အုပ်စု	ခွဲခြားသတ်မှတ်ပုံ	ဒေသအမျိုးအမည်	အမျိုးအမည်
၁။	မြေလည်သော အုပ်စု	အိမ် > ၁၀၀၀ နေရာ၊ ယာဇာနည် > ၅၀၀ နေရာ၊ ဝန်ထမ်း၊ အမှုဆောင်၊ စား နေ၊ အိမ်ရှင်၊ စား နေ၊ ၅၀၀၀ နေရာ	၆၈	
၂။	အသင့်အတင့် မြေလည်သော အုပ်စု	အိမ် > ၅၀၀ နေရာ၊ ယာဇာနည် > ၂၀၀ နေရာ၊ ဝန်ထမ်း၊ အမှုဆောင်၊ စား နေ၊ ၂၀၀၀ နေရာ	၉၁	
၃။	မြေလည်သော အုပ်စု	လက်လှည့်စား	၃၀၁	

“ခန့်၊ ဥစ္စာ ပိုင်ဆိုင်မှု အခြေပြု ဇယား သုံးသပ်ချက် ”

ကျေးရွာ - ချောင်းရွာ

နေ့စွဲ. ၅.၄.၂၀၁၆

ခန့်၊ ဥစ္စာ ပိုင်ဆိုင်မှု အခြေပြု ဇယား သုံးသပ်ချက် အရ၊ ချောင်းရွာ ကျေးရွာတွင်
မြေလည်ထား နှစ်ခု၊ အသစ် နာထင် မြေလည် ထား နှစ်ခု၊ မမြေလည် ထား နှစ်ခု၊
အပိုင် (၃၇) ပိုင်တွင်၊ မြေလည် ထား နှစ်ခု ပိုင်ဆိုင်မှု သတ်မှတ်ချက်များမှာ - အိမ် (တိုက်)
ထင်္ဂုဏ်ဆွတ်မိုး ၊ ယာမြေက (၄၀) ဧက က် ၊ ဝဲခွဲစက် ၊ ဇီးခွဲစက် ၊ ဘီစက် ၊ ကား ၊ နွား (၁၅) ဤး
နာထက် ၊ ထန်း (၄၀၀) ပင်နာထက် ပိုင်ဆိုင်မှု ဖြစ်ပြီး ၊ အိမ်ထောင်စု ၆၈ နိမ် ၊ ရာခိုင်နှုန်း
အားဖြင့် % ဖြစ်ပါသည်။ အသစ် နာထင် မြေလည် ထား နှစ်ခုတွင် ထင်္ဂုဏ်ဆွတ်မိုး အိမ်
ယာမြေက (၂၀) ဧက က် ၊ နွား တစ်ဤး ထန်း ပင် ၂၀၀ နာထက် ပိုင်ဆိုင်မှု ဖြစ်ပြီး အိမ်ထောင်စု
၉၁ နိမ် ၊ ရာခိုင်နှုန်း ၊ ဖြစ်ပါသည်။ မမြေလည် ထား နှစ်ခုတွင် ပိုင်ဆိုင်မှု မှာ လက်လှုပ်
လက်စား အိမ်ထောင်စု ၃၀၁ နိမ် ၊ ရာခိုင်နှုန်း ဖြစ်ပါသည်။ ကျေးရွာ၏ သုံးပုံ (၂) ပုံ ဝန်ဆောင်
လက်လှုပ် လက်စား သမားများ ဖြစ်ပါသည်။

အဖွဲ့အစည်း ချိတ်ဆက်မှု ပြဿနာများ ချုပ်သုံးသပ်ခြင်း

ကျေးရွာ - ရွာစု

နေ့စွဲ - ၅.၄.၂၀၁၆

အဖွဲ့အစည်း ချိတ်ဆက်မှု ပြဿနာများ ချုပ်သုံးသပ်ချက် အရ၊ ရွာစုတွင် အုပ်ချုပ်ရေးမှူးအဖွဲ့၊ ဗြိတိသျှတို့ ဖြန့်ချိပေးထားသည့် အဖွဲ့၊ မီးကော်မတီ၊ ရေအဖွဲ့အစည်း၊ ကျေးလက်လူငယ်၊ လူငယ်မီးသတ်၊ နားရေးကူညီမှု၊ ကျန်းမာရေးအဖွဲ့၊ INLD၊ ဖြစ်နိုင်ခြင်း၊ ပတ်ဝန်းကျင်၊ အမျိုးသမီးရေးရာ၊ စမ္မတမြန်မာနိုင်ငံတော် စသည်ဖြင့် အဖွဲ့များရှိရာ အုပ်ချုပ်ရေးမှူးအဖွဲ့သည် အဓိကအားဖြင့် အဖွဲ့အစည်းများ ဖြစ်ပေါ်စေရန်အတွက် အားပေးဆောင်ရွက်ပေးခဲ့ပါသည်။ ကျေးလက်လူငယ်၊ ဗြိတိသျှတို့ ဖြန့်ချိပေးထားသည့် အဖွဲ့အစည်း၊ မီးကော်မတီ၊ ရေအဖွဲ့အစည်း၊ ကျေးလက်လူငယ်၊ ကျေးလက်အဖွဲ့များသည် အလယ်အလတ် ဩဇာလွှမ်းမိုးမှု၊ လုပ်ဆောင်မှု ဖြစ်ပေါ်စေရန် အလယ်အလတ် စာရင်းဖြစ်ပါသည်။ ထို့အပြင် အုပ်ချုပ်ရေးမှူးအဖွဲ့နှင့် ချိတ်ဆက် နေပါသည်။ လူငယ်မီးသတ်၊ နားရေးကူညီမှု၊ ကျန်းမာရေးအဖွဲ့၊ INLD အဖွဲ့များသည် ကျေးလက်လူငယ်အဖွဲ့နှင့် အုပ်ချုပ်ရေးမှူးအဖွဲ့များနှင့် ချိတ်ဆက်နေပါသည်။ ဖြစ်နိုင်ခြင်း၊ ပတ်ဝန်းကျင်၊ အမျိုးသမီးရေးရာ အဖွဲ့များသည် အုပ်ချုပ်ရေးမှူးအဖွဲ့နှင့် ချိတ်ဆက် နေပါသည်။ စမ္မတမြန်မာနိုင်ငံတော်၊ ရေအဖွဲ့အစည်းနှင့် ချိတ်ဆက် နေပါသည်။ လူငယ်မီးသတ်၊ နားရေးကူညီမှု၊ ကျန်းမာရေးအဖွဲ့၊ INLD၊ ဖြစ်နိုင်ခြင်း၊ ပတ်ဝန်းကျင်၊ အမျိုးသမီးရေးရာ၊ စမ္မတမြန်မာနိုင်ငံတော် အဖွဲ့များသည် အဓိကအားဖြင့် လုပ်ဆောင်မှု နည်းစနစ်၊ စာရင်းအရ ချိတ်ဆက် နေပါသည်။ သုံးသပ်ချက် အရ၊ စီမံကိန်းလုပ်ဆောင်မှုများကို အောင်မြင်စေရန် အုပ်ချုပ်ရေးမှူးအဖွဲ့များနှင့် ချိတ်ဆက် လုပ်ကိုင်ပေးကြောင်း သိရပါသည်။

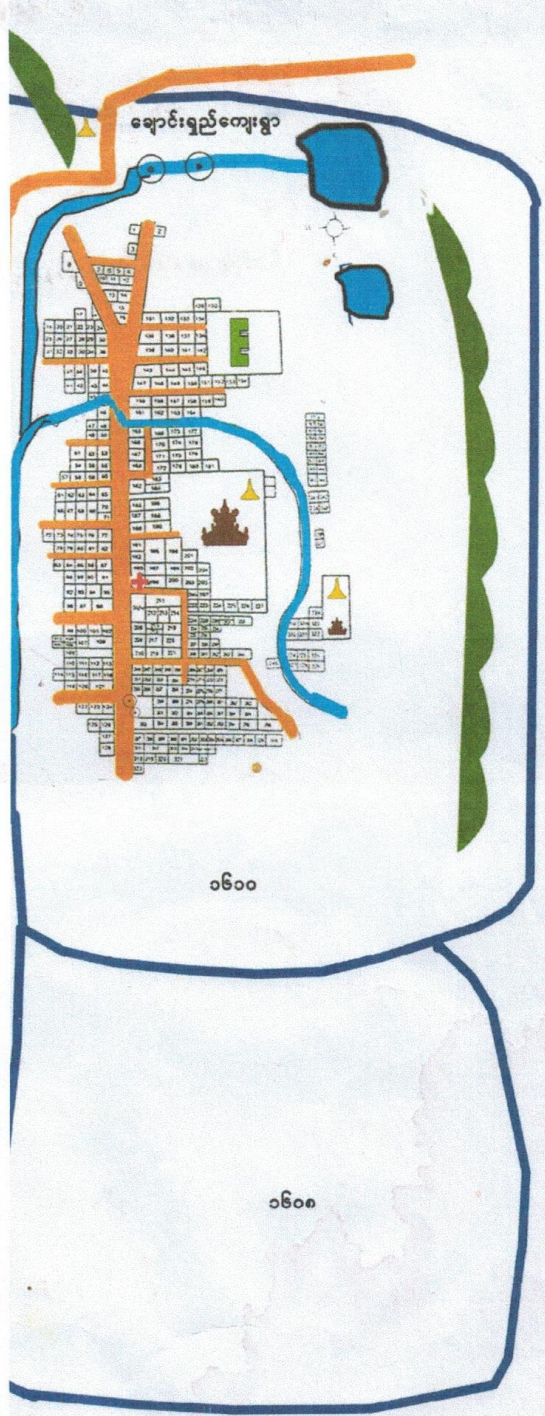

ချောင်းဝကျေးရွာအုပ်စု

၁၆၀၀

၁၆၀၀

ချောင်းဝကျေးရွာအုပ်စု

ရပ်	ကျေးရွာအမည်	ဧရိယာ	အိမ်ထောင်စု	လူဦးရေ
၁	ချောင်းရှည်ကျေးရွာ	၄၀၀	၄၀၀	၇၀၀
၂	ချောင်းဝကျေးရွာ	၃၀၀	၃၀၀	၆၀၀
၃	ချောင်းဝကျေးရွာ	၅၀၀	၅၀၀	၉၀၀

ပြဿနာသစ်ဝင် သုံးသပ်ချက်

ကျေးရွာ - ဘောင်းရှည်

နေ့စွဲ - ၅-၄-၂၀၁၆

ပြဿနာသစ်ဝင်သုံးသပ်ချက် အရ၊ ဘောင်းရှည်ကျေးရွာတွင် မိုးခေါင်မြုပ်သစ်ထဲ
ဖြန့်တီးမှု၊ ရေလှောင်ကန်မရှိမှု၊ ကျေးရွာတွင်းရေတွင်းတူးဖော်မှု၊ ရာသီဥတုထောက်ပံ့မှု
ရေအရင်းအမြစ်ရှားပါးမှု၊ ရေအရင်းအမြစ်ခွင့်၊ ဝေးကွာမှုတို့ကြောင့် ကျေးရွာများဖြစ်နေရ
ပါသည်။ ကျေးရွာများဖြစ်ခြင်းကြောင့် တိရိစ္ဆာန်များ ရေမလုံလောက်မှု၊ တောက်သုံးကျေးရွာ
စိုက်ပျိုးရေးမအောင်မြင်မှု၊ အလုပ်ပျက်ခြင်းကြောင့် ဝင်ငွေနည်းပါးမှု၊ ကျေးရွာမီးဘေးအန္တရာယ်
ထူထောင်နိုင်မှု၊ ကျန်းမာရေးထိခိုက်မှု- ဝင်ငွေထိခိုက်မှု၊ ကလေးများ မအာလယ်သဖြင့် ပညာရ
တွင် အားနည်းမှု စသည် အကျိုးတရားများဖြစ်ပေါ်နိုင်ပါသည်။ အထက် ပညာမညီစားလေး
ယုတ်တို့ ဖြစ် နောက်ရေလှောင်ကန်အစီအစဉ်အောက်ခြင်းအား ရွေးချယ်ခဲ့ပါသည်။

ကျေးရွာရှိ မြို့နယ်အဖွဲ့အစည်းများ

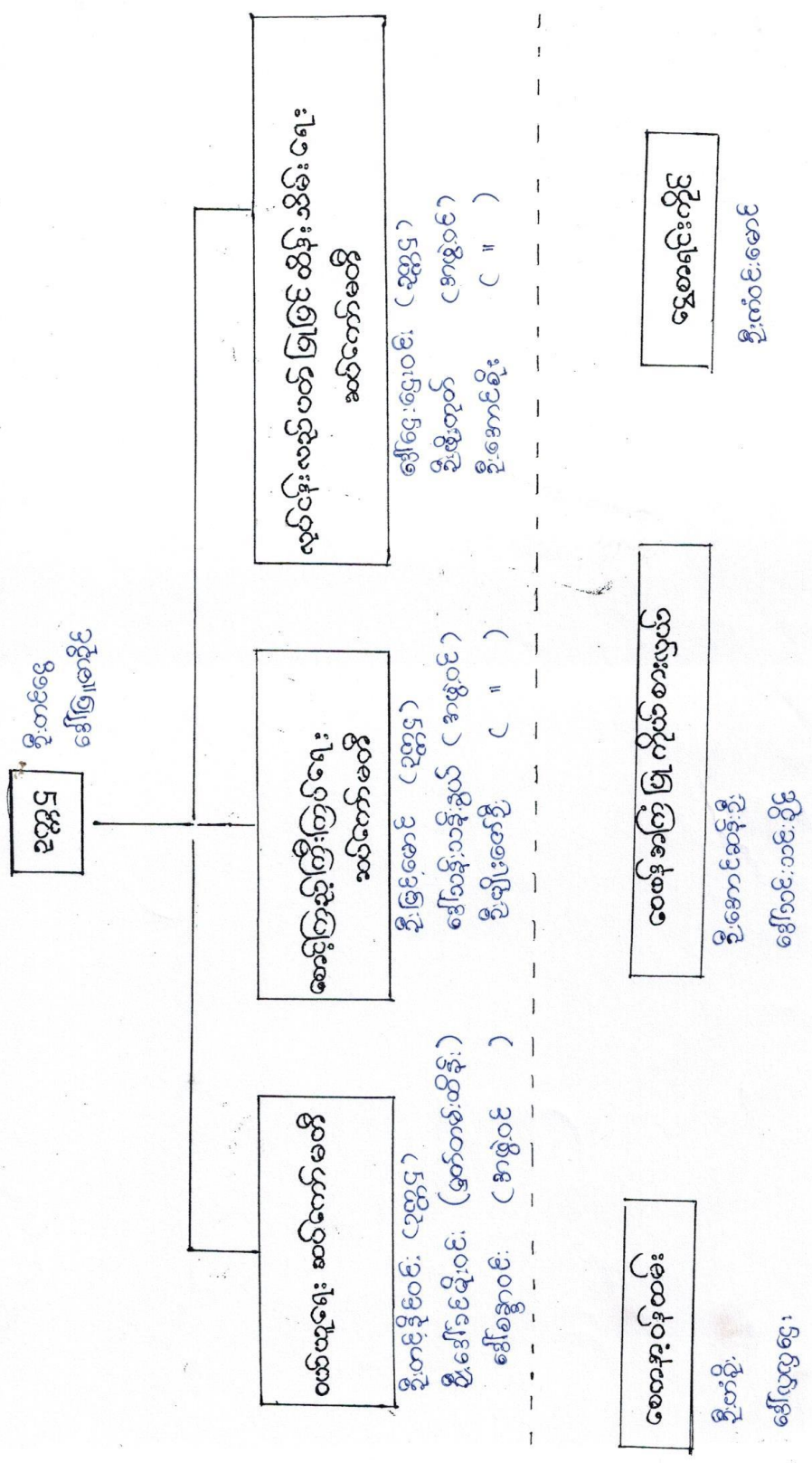

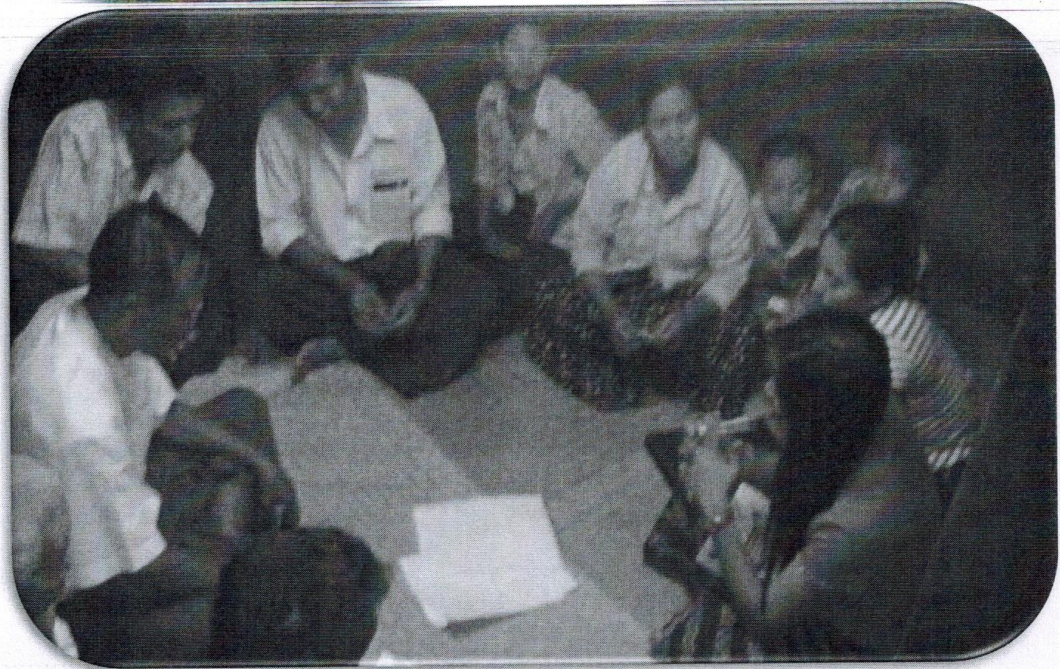



လူထုဗဟိုပြုစီမံကိန်း

ပုံစံစ-၁ ကျေးရွာအခြေခံအချက်အလက်များ (Form PC 1)

လမ်းညွှန်ချက်/ ကျေးရွာတစ်ရွာသို့ ပထမဆုံး မိတ်ဆက်ရေးသွားရောက်သောအခါ လူထုစည်းရုံးရေးမှူးသည် ကျေးရွာခေါင်းဆောင်များအားကျေးရွာအချက်အလက်များကိုမေတ္တာရပ်ခံ၍တောင်းခံရသည်။ ဤအချက်အလက်များကိုစီမံကိန်းမိတ်ဆက်အစည်းဝေးမတိုင်မီတောင်းခံရမည်။ စီမံကိန်းမိတ်ဆက်အစည်းဝေးတွင် လူထုစည်းရုံးရေးမှူးသည် ဤအချက်အလက်များအားစစ်ဆေးပြီးမှန်ကန်အောင်ပြုလုပ်ရမည်။ ပြီးနောက်တွင် လူထုစည်းရုံးရေးမှူးမှ သတင်းအချက်အလက်ထဲသို့ Tablets မှ တဆင့်ဖြည့်သွင်းရမည်။

ကျေးရွာအုပ်ချုပ်ရေးမှူးအမည် ဦးအေးသာ	ကျေးရွာအုပ်ချုပ်ရေးမှူး ၏ဖုန်းနံပါတ် ၀၅- ၄၄၄၀၀၄၃၇၃ ဦးကျော်မိုးဝင်း	လူထုစည်းရုံးရေးမှူး၏အမည်
ပြည်နယ်တိုင်းဒေသကြီး ဓမ္မဇယား	မြို့နယ် ညောင်ဦး	ကျေးရွာအုပ်စု ချောင်းရွှေ့၊ ကျေးရွာ ချောင်းရွှေ့

က. လူဦးရေ

လူမျိုးစု	အိမ်ထောင်စုအရေအတွက်	ကိုးကွယ်သည့်ဘာသာ	အိမ်ထောင်စုအရေအတွက်
လူမျိုးစု (၁)---ဇော---	460	ဘာသာ(၁)---ဗုဒ္ဓ---	460
လူမျိုးစု (၂)-----		ဘာသာ(၂)-----	
လူမျိုးစုရော---မိမိ---		ဘာသာရော---မိမိ---	

	အမျိုးသား(အရေအတွက်)	အမျိုးသမီးအရေအတွက်
လူဦးရေ	988	983
အိမ်ထောင်ဦးစီး	420	34

(ခ) လက်လှမ်းမီအသုံးပြုနိုင်သည့်အဆောက်အဦများ

စာသင်ကျောင်း	အမှတ်ခြစ်ပါ	ကျန်းမာရေး	အမှတ်ခြစ်ပါ	ဘာသာရေးအဆောက်အဦ	အမှတ်ခြစ်ပါ
အထက်တန်းကျောင်း	<input type="checkbox"/>	ဆေးရုံ	<input type="checkbox"/>	စေတီ	<input checked="" type="checkbox"/>
အလယ်တန်းကျောင်း	<input checked="" type="checkbox"/>	ကျန်းမာရေးဌာန	<input type="checkbox"/>	ဘုန်းကြီးကျောင်း	<input checked="" type="checkbox"/>
မူလတန်းကျောင်း	<input type="checkbox"/>	ကျန်းမာရေးဌာနခွဲ	<input checked="" type="checkbox"/>	ဟိန္ဒူဘုရားကျောင်း	<input type="checkbox"/>
မူကြိုကျောင်း	<input type="checkbox"/>	ဆေးပေးခန်း	<input type="checkbox"/>	ခရစ်ယာန်ကျောင်း	<input type="checkbox"/>
အခြား	<input type="checkbox"/>	အခြား	<input type="checkbox"/>	ဗလီ	<input type="checkbox"/>
				အခြား	<input checked="" type="checkbox"/>
မှတ်ချက်		မှတ်ချက်		မှတ်ချက်	၃၀၁၆



လူထုပဟိုပြုစီမံကိန်း

(ဂ) ကျွမ်းကျင်သူများမှတ်တမ်း ၊ ကျေးရွာတွင်နေထိုင်သော သို့မဟုတ် တခြားရွာမှလာရောက်သောကျွမ်းကျင်သူများ

	(၁)စာသင်ကျောင်း		(၂)ကျန်းမာရေး			(၃)လက်မှုပညာရှင်		
	ရွာတွင်နေထိုင်သူ	အခြားရွာမှလာသူ		ရွာတွင်နေထိုင်သူ	အခြားရွာမှလာသူ		ရွာတွင်နေထိုင်သူ	အခြားရွာမှလာသူ
မူလတန်းပြဆရာဆရာမ	<input type="checkbox"/>	<input type="checkbox"/>	ဆရာဝန်	<input type="checkbox"/>	<input type="checkbox"/>	လက်သမား	<input checked="" type="checkbox"/>	<input type="checkbox"/>
အထက်တန်းပြဆရာဆရာမ	<input type="checkbox"/>	<input type="checkbox"/>	လက်ထောက်ကျန်းမာရေးမှူး	<input type="checkbox"/>	<input type="checkbox"/>	ပန်းရုံ	<input checked="" type="checkbox"/>	<input type="checkbox"/>
အလယ်တန်းပြဆရာဆရာမ	<input checked="" type="checkbox"/>	<input checked="" type="checkbox"/>	အမျိုးသမီးကျန်းမာရေးဆရာမ	<input checked="" type="checkbox"/>	<input checked="" type="checkbox"/>	လျှပ်စစ်ဆိုင်ရာ	<input checked="" type="checkbox"/>	<input type="checkbox"/>
မူကြိုဆရာဆရာမ	<input type="checkbox"/>	<input type="checkbox"/>	အရံသားဖွား	<input type="checkbox"/>	<input type="checkbox"/>	ရေပိုက်သွယ်သူ	<input checked="" type="checkbox"/>	<input type="checkbox"/>
အခြား	<input type="checkbox"/>	<input type="checkbox"/>	ပြည်သူ့ကျန်းမာရေးလုပ်သား (၁)/(၂)	<input type="checkbox"/>	<input type="checkbox"/>	စက်ပြင်ဆရာ	<input checked="" type="checkbox"/>	<input type="checkbox"/>
မှတ်ချက်			မှတ်ချက်				မှတ်ချက်	

(ဃ) ကျေးရွာသို့ရောက်ရှိနိုင်သည့်လမ်းအခြေအနေ /ကျေးရွာတစ်ရွာသည် ၎င်း၏ကျေးရွာအုပ်စုနှင့် ဆက်သွယ်ထားသောလမ်းအခြေအနေ(အောက်ပါတို့ကိုပိုင်းပါ)

ကျောက်ကြမ်းလမ်း ကတ္တရာလမ်း ကွန်ကရစ်လမ်း မော်တော်ဆိုင်ကယ်လမ်း
 ကျောက်ခင်းလမ်း မြေသားလမ်း လူသွားလမ်း အခြား: ကုန်းကန်

(င) ကျေးရွာဖွံ့ဖြိုးမှုစီမံချက်

- (၁) လူထုပဟိုပြုစီမံကိန်းမစတင်မီ ဤကျေးရွာတွင်ကျေးရွာဖွံ့ဖြိုးမှုစီမံချက်ရှိခဲ့ပါသလား? ပိုင်းပါ
ရှိပါသည်/မရှိပါ/မသိပါ
- (၂) ရှိခဲ့ပါလျှင် ဤစီမံချက်ကို မည်သည့် ခုနှစ်တွင်ပြင်ဆင်ခဲ့ပါသနည်း? နှစ်: ၂၀၁၅/၁၆
မရှိပါ/မသိပါ
- (၃) ဤစီမံချက်ကို မြို့နယ်မှအတည်ပြုခဲ့ပါသလား? ပြုခဲ့ပါသည်/မပြုခဲ့ပါ /မသိပါ

(စ) ဧရိယာအကျယ်အဝန်း

- (၁) ဤကျေးရွာ၏ပဟိုမှ၎င်းကျေးရွာအုပ်စု၏ပဟိုအထိခရီးမိုင်မည်မျှကွာဝေးသနည်း? မိုင်-----/မသိပါ
- (၂) ဤကျေးရွာမှ ၎င်းကျေးရွာအုပ်စုပဟိုအထိသွားလာရာတွင်ကြာမြင့်သည့်အချိန်

ခြောက်သွေ့ရာသီတွင်ကြာချိန်-----ထော်လာဂျီ/မော်တော်ဆိုင်ကယ်/ခြေလျှင်/လား/မော်တော်ဘုတ်/
 အခြား: -----
 မိုးရာသီတွင်ကြာချိန်-----ထော်လာဂျီ/မော်တော်ဆိုင်ကယ်/ခြေလျှင်/လား/မော်တော်ဘုတ်/
 အခြား: -----

(ဆ) ပတ်ဝန်းကျင်ဆိုင်ရာသဘာဝဘေးအန္တရာယ် -

ဤကျေးရွာတွင်ရေကြီးခြင်းကဲ့သို့ သဘာဝဘေးအန္တရာယ်ကျရောက်ဖူးခြင်းရှိပါသလား။

မရှိပါ ရှိပါသည် ရှိလျှင်ဖော်ပြပါ-----



လူထုပဟိုပြုစီမံကိန်း

(ဇ) ကျေးရွာတွင် ဖွဲ့စည်းထားသော အဖွဲ့အစည်းများ

လူထုပဟိုပြုစီမံ ကိန်းမတိုင်မီ ဤကျေးရွာတွင် ကျေးရွာဖွံ့ဖြိုးရေးအတွက် အစိုးရ(သို့)ရွာသားများကိုယ်တိုင်(သို့) စီမံကိန်းတစ်ခုခုမှ ဖွဲ့စည်းထားသည့် အဖွဲ့အစည်းများရှိပါသလား။

- (၁) မူ့မူ့ကူ့ကူ့စီမံရေးအဖွဲ့
- (၂) မ.စ.မြန်မာ

ကျေးရွာခေါင်းဆောင်

အမည် ဦးစားစော

လက်မှတ်  နေ့စွဲ ၆.၃.၂၀၁၆

လူထုစည်းရုံးရေးမှူး

အမည် ဦးကျော်ညိုဝင်း

လက်မှတ်  နေ့စွဲ ၆.၃.၂၀၁၆

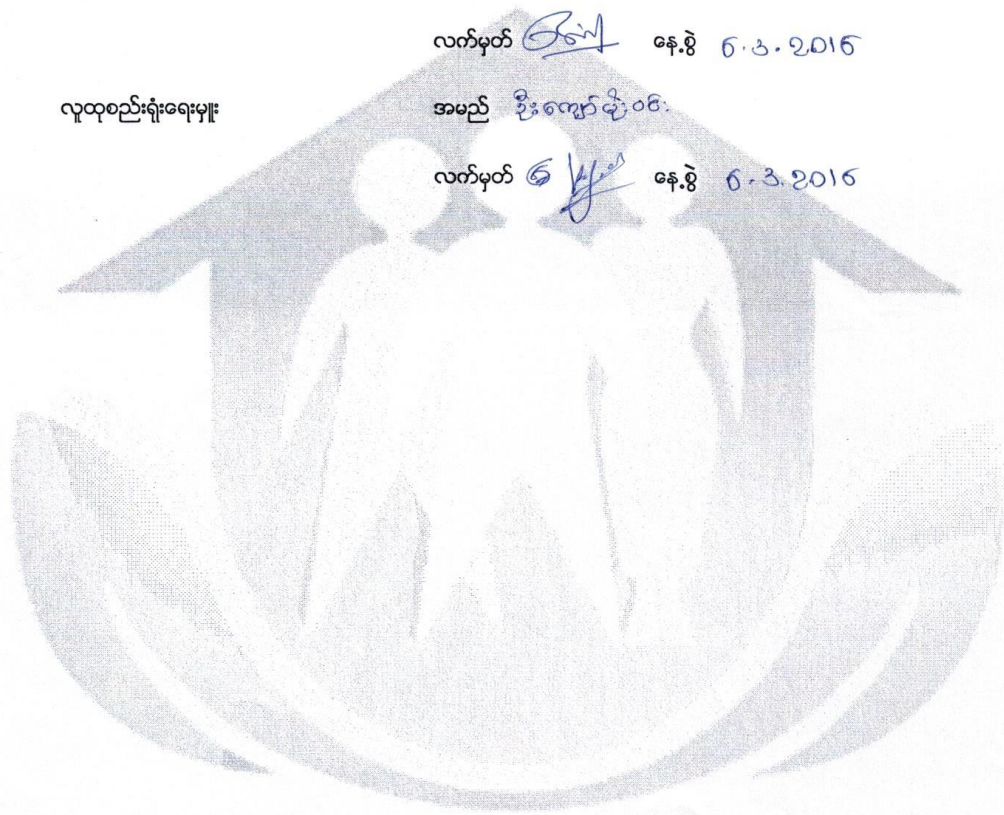



လူထုဗဟိုပြုစီမံကိန်း

ပုံစံ ၈-၂ - စီမံကိန်းစက်ဝန်းအချိန်ဇယား (PC 2)

လမ်းညွှန်ရှာဖွေသက်ဆိုင်ရာလူထုစည်းရုံးရေးများ/လက်ထောက်နည်းပညာနည်းပညာများ/စီမံကိန်းစက်ဝန်းအဆင့်တစ်စုစီ ပြီးစီးတိုင်ကျေးရွာနှင့် ကျေးရွာအုပ်စု အတွက်ဤပုံစံကိုဖြည့်သွင်းရမည်။
စည်းရုံးရေးများ/ဝန်ထမ်း အမည် ဦးကျော်စွာဝင်း

နေ့စွဲ ၆. ၃. ၂၀၁၆ စက်ဝန်းအားအမှတ်ခြစ်ပါ စက်ဝန်း(၂) စက်ဝန်း(၃)
 စက်ဝန်း (၄)

ပြည်နယ်/တိုင်း မန္တလေး ကျေးရွာအုပ်စု မြို့နယ် ဝေသာင်ဇွဲ ကျေးရွာ ရွှေဘိုမြို့နယ်

စီမံကိန်းစတင်ရွက်ဖူးအဆင့်များ	နေ့စွဲ				အစည်းအဝေးတွင်တက်ရောက်သူအရေအတွက်			
	စတင်သည့် နေ့.	ပြီးဆုံးသည့် နေ့.	အချိုးသား အရေအတွက်	အချိုးသမီး အရေအတွက်	အိမ်ထောင်စု အရေအတွက်	အရေအတွက်နှင့် လူမျိုးစုအမည်	အရေအတွက်နှင့် လူမျိုးစုအမည်	အရေအတွက်နှင့် လူမျိုးစုအမည်
၁. ကျေးရွာစီမံကိန်း မိတ်ဆက်အစည်းအဝေး	၆.၃.၂၀၁၆	၆.၃.၂၀၁၆	၁၃၇ ဦး	၁၄၂ ဦး	၂၂၈	၂၇၉ ဦး၊ ဗမာ	၂၇၉ ဦး၊ ဗမာ	
၂. ကျေးရွာဖွံ့ဖြိုးရေး စီမံချက်ရေးဆွဲခြင်း အစည်းအဝေး	၇.၃.၂၀၁၆	၇.၃.၂၀၁၆	၁၀၇ ဦး	၁၀၇ ဦး	၂၃၁	၂၂၉ ဦး၊ ဗမာ	၂၂၉ ဦး၊ ဗမာ	
၃. ကျေးရွာအုပ်စု လုပ်ငန်း ဆုံးဖြတ်ချက်ချသည့်အစည်းအဝေး	၇.၃.၂၀၁၆	၇.၃.၂၀၁၆	၆၅ ဦး	၆၅ ဦး	၉	၉ ဦး၊ ဗမာ	၉ ဦး၊ ဗမာ	
၄. မြို့နယ်အဆင့်စီမံကိန်းရေးဆွဲရေးနှင့်အကောင်အထည် ဖော်ရေး ကော်မတီ၏ စီမံကိန်း သုံးသပ်မှုအစည်းအဝေး								
၅. မြို့နယ် စီမံကိန်းရေးဆွဲရေးနှင့်အကောင်အထည် ဖော်ရေး ကော်မတီ၏ဆုံးဖြတ်မှုကို ရွာသို့ အသိပေး အကြောင်းကြားသည့် အစည်းအဝေး	၉.၅.၂၀၁၆	၉.၅.၂၀၁၆	၁၁၅ ဦး	၁၁၅ ဦး	၂၁၁	၂၁၁ ဦး၊ ဗမာ	၂၁၁ ဦး၊ ဗမာ	
၆. စီမံကိန်းလုပ်ငန်းခွဲစီမံချက်ရေးဆွဲခြင်း အစည်းအဝေး								
၆.၀၁ စီမံကိန်းလုပ်ငန်း အကောင်အထည်ဖော် ရေးအစီအစဉ် ရေးဆွဲခြင်း								
၆.၂၀ ဝယ်ယူရေးအစီအစဉ် ရေးဆွဲခြင်း	၇.၆.၂၀၁၆	၇.၆.၂၀၁၆	၉၆ ဦး	၉၆ ဦး	၁၆	၁၆ ဦး၊ ဗမာ	၁၆ ဦး၊ ဗမာ	



လူထုစာတမ်းပြုစီမံကိန်း

၄	ဦးထောင်စက်	(၈၇၁+၈)	(၄)	၈
၅	စာမိတ်ပြင်ခြင်း	၈	၈	၈
၆	ဗိတကကောက်		၈	၈

ဥက္ကဋ္ဌ၊ ကျေးရွာစီမံကိန်းအထောက်အကူပြုကော်မိတီမှအတည်ပြုသည်။

အမည် ဦးတင်ဇွေ လက်မှတ်  နေ့စွဲ ၉.၃.၂၀၁၆

မိခင်အမည်	အဘအမည်	အဘအမည်	အဘအမည်
မိခင်အမည်	အဘအမည်	အဘအမည်	အဘအမည်
မိခင်အမည်	အဘအမည်	အဘအမည်	အဘအမည်
မိခင်အမည်	အဘအမည်	အဘအမည်	အဘအမည်
မိခင်အမည်	အဘအမည်	အဘအမည်	အဘအမည်

အဘအမည်	အဘအမည်	အဘအမည်	အဘအမည်
အဘအမည်	အဘအမည်	အဘအမည်	အဘအမည်
အဘအမည်	အဘအမည်	အဘအမည်	အဘအမည်
အဘအမည်	အဘအမည်	အဘအမည်	အဘအမည်
အဘအမည်	အဘအမည်	အဘအမည်	အဘအမည်

အဘအမည်	အဘအမည်	အဘအမည်	အဘအမည်	အဘအမည်
အဘအမည်	အဘအမည်	အဘအမည်	အဘအမည်	အဘအမည်
အဘအမည်	အဘအမည်	အဘအမည်	အဘအမည်	အဘအမည်
အဘအမည်	အဘအမည်	အဘအမည်	အဘအမည်	အဘအမည်
အဘအမည်	အဘအမည်	အဘအမည်	အဘအမည်	အဘအမည်



လူထုပတ်ပြုစီမံကိန်း
ပုံစံ စ-၄ ကျေးရွာအုပ်စုစီမံကိန်းလုပ်ငန်းခွဲရွေးချယ်ခြင်းပုံစံ

လမ်းညွှန်ချက်။ ။ ကျေးရွာအုပ်စုစီမံချက်ရေးဆွဲသည့်အစည်းအဝေးတွင် ဤပုံစံအားလူထုစည်းရုံးရေးမှူး / လက်ထောက်နည်းပညာများတို့၏ အကူအညီဖြင့်ပြည်ပုံစံ၊ ပြည်ခွဲခွဲရမည်။ ဤပုံစံအားပြည်ပုံစံဖြည့်သွင်းပြီးပါကကျေးရွာအုပ်စုမှူးကြီးတို့ထောက်ပံ့ရေးမိမိချက်တွင်နောက်ဆက်တွဲအဖြစ်တွဲထားရမည်။ CF မှ အချက်အလက်များကို MIS သို့ ထည့်သွင်းရမည်။
ကျေးရွာစည်းရုံးရေးမှူး/ဝန်ထမ်းအမည် ဦးကျော် မိုးဝင်း၊
နေ့စွဲ 5.3.2016
စက်ဝန်းအားအမှတ်ဖြစ်ပေးပါ(၇)စက်ဝန်း(၀) စက်ဝန်း(၂) စက်ဝန်း(၄) စက်ဝန်း(၄)
ပြည်နယ်/တိုင်း မန္တလေး၊ မြို့နယ် နေသာဦးမြို့၊
ကျေးရွာအုပ်စု ဧရာဝတီမြစ်

ကျေးရွာအမည်	ဆောင်ရွက်မည့် လုပ်ငန်းများ	အတိုင်းအတာ	ခန့်မှန်း တိုက်ရိုက်အကျိုး ခံစားခွင့်ရှိသူများ	အဆိုပြုထင်ပြုသူ	ခန့်မှန်းကုန်ကျစရိတ်		စုစုပေါင်း
					စီမံကိန်းမှ ထည့်ဝင်မှု	ကျေးရွာမှ ထည့်ဝင်မှု	
ဧရာဝတီမြစ်	အောက်ရေဖျော်စနစ်	၂၀' x ၁၂' x ၂' လုံး	၁၉၅၀	ကျား မ	၂၅၆.၅၆၆		
အောက်ရေ	ကျေးရွာအုပ်စု	၄၀' x ၂၀' x ၁၀' ၂၅' လုံး	၁၅၆၅၀၀	ကျား မ	၁၅၆၅၀၀		
				ကျား မ			
				ကျား မ			
				ကျား မ			
				ကျား မ			

ရာထူး ကျေးရွာအုပ်စု စီ/ထောက်ကော်မတီ ဥက္ကဋ္ဌ
အမည် ဦးတင်ဇွေ
လက်မှတ်
ရက်စွဲ 5.3.2016



လူထုဝတ်ပြုစံကိန်း

ပုံစံ - ၀-၀၂ - အစည်းအဝေးတက်ရောက်သူများ (FORM PC 12)

လမ်းညွှန်၊ စီမံကိန်း၊ အစည်းအဝေးအစီအစဉ်အတွက် အသုံးပြုရန်၊ လူထုစည်းရုံးရေးများက ကျေးဇူးတင် ကောင်းစေရန်နှင့် အစည်းအဝေးတက်ရောက်သူများအတွက် ဖြည့်သွင်းရန်

စည်းရုံးရေးမှူးအမည် ဦးကျော်စိုးဝင်း

ရက်စွဲ 7. 3. 2016

စီမံကိန်းစက်ဝန်းအမည် အစည်းအဝေး စက်ဝန်း(၂) စက်ဝန်း(၃) စက်ဝန်း(၄)

ပြည်နယ်/တိုင်းဒေသကြီး မန္တလေး မြို့နယ် ရွှေဘို ကျေးရွာ ရွှေဘို

စဉ်	အမည်	ကျား (M)	မ (F)	အိမ်ထောင်စုကိန်းစွဲ (၇)	လူမျိုး	လက်မှတ်
၁	ဦးကျော်စိုးဝင်း	✓		✓	ဗမာ	
၂	ဦးကျော်စိုးဝင်း	✓		✓	ဗမာ	
၃	ဦးကျော်စိုးဝင်း	✓		✓	ဗမာ	
၄	ဦးကျော်စိုးဝင်း	✓		✓	ဗမာ	
၅	ဦးကျော်စိုးဝင်း	✓		✓	ဗမာ	
၆	ဦးကျော်စိုးဝင်း	✓		✓	ဗမာ	
၇	ဦးကျော်စိုးဝင်း	✓		✓	ဗမာ	
၈	ဦးကျော်စိုးဝင်း	✓		✓	ဗမာ	
၉	ဦးကျော်စိုးဝင်း	✓		✓	ဗမာ	
၁၀	ဦးကျော်စိုးဝင်း	✓		✓	ဗမာ	
၁၁	ဦးကျော်စိုးဝင်း	✓		✓	ဗမာ	
၁၂	ဦးကျော်စိုးဝင်း	✓		✓	ဗမာ	
၁၃	ဦးကျော်စိုးဝင်း	✓		✓	ဗမာ	
စုစုပေါင်း				၁၃		

(၁) အိမ်ထောင်စုကိန်းစွဲရန်မလိုပါ။ အမျိုးသား/အမျိုးသမီး အိမ်ထောင်စု တစ်ခုကို ကိုယ်စားပြုသူအဖြစ် အမှတ်တံဆိပ်ရန်

လူထုထုတ်ပြန်စံကိန်း

ပုံစံ - ၀-၀၂ - အစည်းအဝေးတော်ရောက်သူများ (FORM PC 12)

လက်ညွှန်း၊ စီမံကိန်း၊ အစည်းအဝေးအားလုံးတွင် အသုံးပြုရန်၊ လူထုစည်းရုံးရေးအဖွဲ့၊ ကျေးရွာတို့ ကြားဆင်းစဉ် စစ်ဆေး၍ ပုံစံ ၂ စီမံကိန်းတော်ဝန်အချိန်ဇယားပါ အစည်းအဝေးတော်ရောက်သူများစာရင်းကို ပြည့်စုံစွာ ရှိစေရန်

စည်းရုံးရေးအဖွဲ့အမည်: ဦးကျော်စိုးဝင်း

ရက်စွဲ: ၇.၃.၂၀၂၆

စီမံကိန်းတော်ဝန်အမည်/ရည်ရွယ်ချက်: မြို့နယ် ဆွေးနွေးပွဲ

ပြည်နယ်/တိုင်းဒေသကြီး: မန္တလေး မြို့နယ်: ကျေးရွာ ကျေးရွာ: ကျေးရွာ

စဉ်	အမည်	ကျား (M)	မ (F)	အိမ်ထောင်စုကိုယ်စားလှယ် (✓)	လူမျိုး	လက်မှတ်
၁၄	ဦးမျိုးလင်း					
၁၅	ဦးစိုးစန်း					
၁၆	ဦးစန်းစန်း					
၁၇	ဦးကျော်စိုးဝင်း					
၁၈	ဦးစောအေး					
၁၉	ဦးစိန်လင်း					
၂၀	ဦးမျိုးစန်း					
၂၁	ဦးစိုးစန်း					
၂၂	ဦးစိန်စန်း					
၂၃	ဦးကျော်စိုးဝင်း					
၂၄	ဦးစောအေး					
၂၅	ဦးစိန်လင်း					
စုစုပေါင်း			၅			

(၁) အိမ်ထောင်စုစီးခြင်းဖြစ်ရန်မလိုပါ။ အမျိုးသား/အမျိုးသမီး၊ အိမ်ထောင်စု တစ်စုကို ကိုယ်စားပြုသူသည်သူမလို အမှတ်ခြစ်ပါ။



လူထုလက်ပြစ်ကိန်း

ပုံစံ - ၈-၀-၂ - အစည်းအဝေးထောက်ရောက်သူများ (FORM PC 12)

လက်ညွှန်း၊ စီမံကိန်း၊ အစည်းအဝေးအားလုံးတွင် အသုံးပြုရန်၊ လူထုစည်းရုံးရေးအဖွဲ့က ကျေးဇူးတင်စွာ အစည်းအဝေးအစီအစဉ် စီမံကိန်းစာတမ်းအချို့ကို အစည်းအဝေးထောက်ရောက်သူများအားလုံးကို ပြန်လည်ပေးအပ်ရန်

စည်းရုံးရေးအဖွဲ့အမည် ဒီ.ကျော်စိုးဝင်း စီမံကိန်းစာတမ်းအစီအစဉ် ဖြစ်ပုံစံ (၈) စက်ဝန်း (၂) စက်ဝန်း (၃) စက်ဝန်း (၄) စက်ဝန်း (၅)

ရက်စွဲ။ 7.3.2016 ဖြစ်ပုံစံ ကျေးဇူးတင်စွာ

ပြည်နယ်/တိုင်းဒေသကြီး မန္တလေး မြို့နယ် ကျေးဇူးတင်စွာ

စဉ်	အမည်	ကျား (M)	မ (W)	အိမ်ထောင်စုကိန်းစာ (N)	လက်မှတ်
၂၆	ဒီ.အောင်ထွန်း			✓	လက်မှတ်
၂၇	အောင်ထွန်း			✓	လက်မှတ်
၂၈	ဒီ.အောင်ထွန်း			✓	လက်မှတ်
၂၉	အောင်ထွန်း			✓	လက်မှတ်
၃၀	အောင်ထွန်း			✓	လက်မှတ်
၃၁	အောင်ထွန်း			✓	လက်မှတ်
၃၂	အောင်ထွန်း			✓	လက်မှတ်
၃၃	အောင်ထွန်း			✓	လက်မှတ်
၃၄	အောင်ထွန်း			✓	လက်မှတ်
၃၅	အောင်ထွန်း			✓	လက်မှတ်
၃၆	အောင်ထွန်း			✓	လက်မှတ်
၃၇	အောင်ထွန်း			✓	လက်မှတ်

(၁) အိမ်ထောင်စုကိန်းစာဖြစ်ရန်လုပ်ပါ။ အမျိုးသား/အမျိုးသမီး အိမ်ထောင်စု တစ်စုကို ကိုယ်စားပြုသူသည်သူမထံ အမှတ်ရပါ။



လူထုဝဟ်ပြုစီမံကိန်း

ပုံစံ - ၀-၀၂ - အစည်းအဝေးတော်ရောက်သူများ (FORM PC 12)

လမ်းညွှန်၊ စီမံကိန်း၊ အစည်းအဝေးအားလုံးတွင် အသုံးပြုရန်၊ လူထုစည်းရုံးရေးများက ကျေးဇူးတင် ကျန်းမာရေးစောင့်ရှောက်ရေးနှင့်အညီ အစည်းအဝေးတော်ရောက်သူများစာရင်းကို မြည့်သွင်းရန်

စည်းရုံးရေးမှူးအမည် ဦးကျော်နိုးဝင်း

ရက်စွဲ 7-3-2016

မြို့နယ်/တိုင်းဒေသကြီး မန္တလေး၊ နေရာ ကျေးရွာအုပ်စု၊ အကျဉ်းချုပ် ကျေးရွာ၊ အစည်းအဝေးအမျိုးအစား အစည်းအဝေး

စဉ်	အမည်	ကျား (✓)	မ (✓)	အိမ်ထောင်စုကိုယ်စားလှယ် (✓)	လူမျိုး	လက်မှတ်
၃၈	ဦးမျိုးစေတနာ	✓		✓		
၃၉	ဦးကျော်စော	✓		✓		
၄၀	ဦးကျော်စော	✓		✓		
၄၁	ဦးစေတနာ	✓		✓		
၄၂	ဦးစေတနာ	✓		✓		
၄၃	ဦးစေတနာ	✓		✓		
၄၄	ဦးစေတနာ	✓		✓		
၄၅	ဦးစေတနာ	✓		✓		
၄၆	ဦးစေတနာ	✓		✓		
၄၇	ဦးစေတနာ	✓		✓		
၄၈	ဦးစေတနာ	✓		✓		
၄၉	ဦးစေတနာ	✓		✓		
၅၀	ဦးစေတနာ	✓		✓		

(၁) အိမ်ထောင်စုစီးခြင်းရန်မလိုပါ။ အမျိုးသား/အမျိုးသမီး အိမ်ထောင်စု တစ်စုကို ကိုယ်စားပြုသူမရှိပါက အမှတ်ဖြည့်ပါ။



လူထုဝေဟန်ပြစ်ကိန်း

ပုံစံ - ၀-၁၂ - အစည်းအဝေးထောက်ရောက်သူများ (FORM PC 12)

လမ်းညွှန်၊ စီမံကိန်း၊ အစည်းအဝေးအားလုံးတွင် အသုံးပြုရန်၊ လူထုစည်းရုံးရေးအဖွဲ့က ကျေးဇူးတင် အသုံးပြုရန်၊ အစည်းအဝေးထောက်ရောက်
 သူများစာရင်းကို မြည့်သွင်းရန်
 စည်းရုံးရေးအဖွဲ့အမည် ဦးကျော်ဦးဝင်း
 ရက်စွဲ။ 7.3.2016 စီမံကိန်းထုတ်ဖန်အဖွဲ့(၁)၊ အစည်းအဝေးထောက်ရောက်သူများ စာရင်း(၁)၊ အစည်းအဝေးထောက်ရောက်
 မြင်နှုန်း/ တိုင်းဒေသကြီး မန္တလေး၊ မြို့နယ် ညောင်ဦး၊ ကျေးရွာ ညောင်ဦး၊ အစည်းအဝေးထောက်ရောက်သူများ စာရင်း(၄)

စဉ်	အမည်	ကျား (M)	မ (F)	အိမ်ထောင် ရရှိထား လှယ် (Y/N)	လုပ်ငန်း	လက်မှတ်
၀၁	U ထွန်းနိုင်	✓		✓		
၀၂	U မှတ်ဖြူ	✓		✓		U. M. H.
၀၃	U ကျော်စွန်း	✓		✓		U. K. S.
၀၄	U အောင်စိန်	✓		✓		U. A. S.
၀၅	U စိန်	✓		✓		U. S.
၀၆	U အောင်	✓		✓		U. A.
၀၇	U ဦးကျော်စိန်	✓		✓		U. K. S.
၀၈	U မှတ်ဖြူ	✓		✓		U. M. H.
၀၉	U အောင်စိန်	✓		✓		U. A. S.
၁၀	U အောင်စိန်	✓		✓		U. A. S.
၁၁	U မှတ်ဖြူ	✓		✓		U. M. H.
၁၂	U အောင်စိန်	✓		✓		U. A. S.
၁၃	U မှတ်ဖြူ	✓		✓		U. M. H.
၁၄	U အောင်စိန်	✓		✓		U. A. S.

(၁) အိမ်ထောင်ဦးစီးဖြစ်ရန်မလိုပါ။ အမျိုးသား/အမျိုးသမီး အိမ်ထောင်စု ထပ်မံကို ကိုယ်စားပြုသူမည်သူမဆို အမှတ်ခြစ်ပါ။



လူထုပတ်ပြုစီမံကိန်း

ပုံစံ - ၀-၀၂ - အစည်းအဝေးတက်ရောက်သူများ (FORM PC 12)

လမ်းညွှန်၊ စီမံကိန်း၊ အစည်းအဝေးအားလုံးတွင် အသုံးပြုရန်၊ လူထုစည်းရုံးရေးများက ကျေးဇူးတင် ကြားဆင်းစဉ် စင်စော့ရှ် ပုံစံ ၂ စီမံကိန်းတက်ဝန်းအချိန်ယေဘုယျ အစည်းအဝေးတက်ရောက်သူများစာရင်းကို မြည့်သွင်းရန်

စည်းရုံးရေးမှူးအမည် ဦးကျော်စိုးဝင်း

ရက်စွဲ၊ ၇-၃-၂၀၁၆

မြည်နှုတ်/တိုင်းဒေသကြီး၊ မန္တလေး၊ မြို့နယ် ညောင်ဦး၊ ကျေးရွာအုပ်စု ညောင်ဦး၊ ကျေးရွာ ညောင်ဦး၊ ဝက်ဝန်း(၂)၊ ဝက်ဝန်း(၃)၊ ဝက်ဝန်း(၄)

စဉ်	အမည်	ကျား (M)	မိန်းမ (F)	အိမ်ထောင်စုကိုယ်စားလှယ် (Y) ^(၁)	လူမျိုး	လက်မှတ်
၀၁	ဦးကျော်စိုးဝင်း		X	X		
၀၂	ဦးကျော်စိုးဝင်း		X	X		
၀၃	ဦးကျော်စိုးဝင်း		X	X		
၀၄	ဦးကျော်စိုးဝင်း		X	X		
၀၅	ဦးကျော်စိုးဝင်း		X	X		
၀၆	ဦးကျော်စိုးဝင်း		X	X		
၀၇	ဦးကျော်စိုးဝင်း		X	X		
၀၈	ဦးကျော်စိုးဝင်း		X	X		
၀၉	ဦးကျော်စိုးဝင်း		X	X		
၁၀	ဦးကျော်စိုးဝင်း		X	X		
၁၁	ဦးကျော်စိုးဝင်း		X	X		
၁၂	ဦးကျော်စိုးဝင်း		X	X		
၁၃	ဦးကျော်စိုးဝင်း		X	X		
၁၄	ဦးကျော်စိုးဝင်း		X	X		
၁၅	ဦးကျော်စိုးဝင်း		X	X		
၁၆	ဦးကျော်စိုးဝင်း		X	X		
၁၇	ဦးကျော်စိုးဝင်း		X	X		
၁၈	ဦးကျော်စိုးဝင်း		X	X		
၁၉	ဦးကျော်စိုးဝင်း		X	X		
၂၀	ဦးကျော်စိုးဝင်း		X	X		

(၁) အိမ်ထောင်စုစီးမြစ်ရန်ပလိုပီ၊ အမျိုးသား/အမျိုးသမီး၊ အိမ်ထောင်စု တစ်စုကို ကိုယ်စားပြုသူမည်သူမဆို အမှတ်ပြုပါ။



လူထုပတ်ပြုစီမံကိန်း

ပုံစံ - ၀-၀၂ - အစည်းအဝေးထက်ရောက်သူများ (FORM PC 12)

လမ်းညွှန်၊ စီမံကိန်း၊ အစည်းအဝေးအားလုံးတွင် အသုံးပြုရန်၊ လူထုစည်းရုံးရေးမှူးက ကျေးဇူးတင် ကြိုဆိုသည့် စာတမ်းကို ဖြည့်သွင်းရန်

စည်းရုံးရေးမှူးအမည် ဒီးကျော် မိုးဝင်း

ရက်စွဲ 7.3.2016

စီမံကိန်းစက်စစ်ဆေးခြင်းဖြင့် အားလုံး စက်ဝန်း(၂) စက်ဝန်း(၃) စက်ဝန်း(၄)

ပြည်နယ်/တိုင်းဒေသကြီး မန္တလေး၊ မြို့နယ် ပျော်ဇော

စဉ်	အမည်	ကျား (M)	မ (F)	အိမ်ထောင် စုကိုယ်စားလှယ် (✓) (၁)	လူမျိုး	လက်မှတ်
၇၂	ဒေါ်ဝင်းခင်		✓	✓	ဗမာ	<i>(Signature)</i>
၇၃	အောင်	✓		✓	ဗမာ	<i>(Signature)</i>
၇၄	ဒေါ်ခင်		✓	✓	ဗမာ	<i>(Signature)</i>
၇၅	အောင်	✓		✓	ဗမာ	<i>(Signature)</i>
၇၆	ဒေါ်ခင်		✓	✓	ဗမာ	<i>(Signature)</i>
၇၇	အောင်	✓		✓	ဗမာ	<i>(Signature)</i>
၇၈	ဒေါ်ခင်		✓	✓	ဗမာ	<i>(Signature)</i>
၇၉	အောင်	✓		✓	ဗမာ	<i>(Signature)</i>
၈၀	ဒေါ်ခင်		✓	✓	ဗမာ	<i>(Signature)</i>
စုစုပေါင်း				၁၁		

(၁) အိမ်ထောင်စုစီမံကိန်းမရှိသူ၊ အမျိုးသား/အမျိုးသမီး အိမ်ထောင်စု တစ်ခုကို ကိုယ်စားပြုသူမည်သူမဆို အမှတ်ပြုပါ။



လူထုပုဂ္ဂိုလ်ပြစ်ဒဏ်ခံရမှု

ပုံစံ - ၀-၁၂ - အစည်းအဝေးထောက်ပံ့ရေးလုပ်ငန်း (FORM PC 12)

လက်မှတ်ပေးရန်၊ စီမံကိန်း၊ အစည်းအဝေးအားလုံးတွင် အသုံးပြုရန်၊ လူထုပုဂ္ဂိုလ်များ၏ အကျိုးစီးပွားကို ထိခိုက်စေခြင်း၊ စီမံကိန်းစတင်ရန်အတွက် အစည်းအဝေးထောက်ပံ့ရေး

အစည်းအဝေးအကျဉ်းချုပ်	စီမံကိန်းစတင်ရန်အတွက်	အစည်းအဝေးအကျဉ်းချုပ်	စီမံကိန်းစတင်ရန်အတွက်
အစည်းအဝေးအကျဉ်းချုပ်	စီမံကိန်းစတင်ရန်အတွက်	အစည်းအဝေးအကျဉ်းချုပ်	စီမံကိန်းစတင်ရန်အတွက်
အစည်းအဝေးအကျဉ်းချုပ်	စီမံကိန်းစတင်ရန်အတွက်	အစည်းအဝေးအကျဉ်းချုပ်	စီမံကိန်းစတင်ရန်အတွက်
အစည်းအဝေးအကျဉ်းချုပ်	စီမံကိန်းစတင်ရန်အတွက်	အစည်းအဝေးအကျဉ်းချုပ်	စီမံကိန်းစတင်ရန်အတွက်

စဉ်	အမည်	အမျိုးအမည်	အိမ်ထောင်စုအဖွဲ့အစည်း	လက်မှတ်
၀၁	ဦးစော	အိမ်ထောင်စုအဖွဲ့အစည်း	အိမ်ထောင်စုအဖွဲ့အစည်း	လက်မှတ်
၀၂	ဦးစော	အိမ်ထောင်စုအဖွဲ့အစည်း	အိမ်ထောင်စုအဖွဲ့အစည်း	လက်မှတ်
၀၃	ဦးစော	အိမ်ထောင်စုအဖွဲ့အစည်း	အိမ်ထောင်စုအဖွဲ့အစည်း	လက်မှတ်
၀၄	ဦးစော	အိမ်ထောင်စုအဖွဲ့အစည်း	အိမ်ထောင်စုအဖွဲ့အစည်း	လက်မှတ်
၀၅	ဦးစော	အိမ်ထောင်စုအဖွဲ့အစည်း	အိမ်ထောင်စုအဖွဲ့အစည်း	လက်မှတ်
၀၆	ဦးစော	အိမ်ထောင်စုအဖွဲ့အစည်း	အိမ်ထောင်စုအဖွဲ့အစည်း	လက်မှတ်
၀၇	ဦးစော	အိမ်ထောင်စုအဖွဲ့အစည်း	အိမ်ထောင်စုအဖွဲ့အစည်း	လက်မှတ်
၀၈	ဦးစော	အိမ်ထောင်စုအဖွဲ့အစည်း	အိမ်ထောင်စုအဖွဲ့အစည်း	လက်မှတ်
၀၉	ဦးစော	အိမ်ထောင်စုအဖွဲ့အစည်း	အိမ်ထောင်စုအဖွဲ့အစည်း	လက်မှတ်
၁၀	ဦးစော	အိမ်ထောင်စုအဖွဲ့အစည်း	အိမ်ထောင်စုအဖွဲ့အစည်း	လက်မှတ်
၁၁	ဦးစော	အိမ်ထောင်စုအဖွဲ့အစည်း	အိမ်ထောင်စုအဖွဲ့အစည်း	လက်မှတ်
၁၂	ဦးစော	အိမ်ထောင်စုအဖွဲ့အစည်း	အိမ်ထောင်စုအဖွဲ့အစည်း	လက်မှတ်

(၁) အိမ်ထောင်စုအဖွဲ့အစည်းအဖွဲ့အစည်း၊ အမျိုးသား/အမျိုးသမီး အိမ်ထောင်စု အဖွဲ့အစည်းအဖွဲ့အစည်း

လူထုလုပ်ငန်းစဉ်

ပုံစံ - ၀-၁၂ - အစည်းအဝေးထက်ရောက်သူများ (FORM PC 12)

လက်ညွှန်း၊ စီမံကိန်း၊ အစည်းအဝေးအားလုံးတွင် အသုံးပြုရန်၊ လူထုစည်းရုံးရေးများက ကျေးဇူးတင်ပေးရန်၊ အစည်းအဝေးအစီအစဉ်အရ လက်ထောက်ရောက်
 သွားမည့်ရက်ကို ဖြည့်သွင်းရန်
 စည်းရုံးရေးများအမည် ပြီး ဖြည့်သွင်းရန်
 ရက်စွဲ။ ၂. ၃. ၂၀၁၆

အစည်းအဝေးခေါင်းစဉ်	အမည်	ကျား (M)	မ (F)	အိမ်ထောင် ရရှိထား လှား (✓)	လက်ထောက် ရက်စွဲ	စည်းရုံးရေး အမည်	စာရင်းအုပ်စု အမျိုးအစား	စာရင်းအုပ်စု အမျိုးအစား	စာရင်းအုပ်စု အမျိုးအစား
အစည်းအဝေးခေါင်းစဉ်	ပွဲစဉ်								
	၁။ အစည်းအဝေးခေါင်းစဉ်								
	၂။ အစည်းအဝေးခေါင်းစဉ်								
	၃။ အစည်းအဝေးခေါင်းစဉ်								
	၄။ အစည်းအဝေးခေါင်းစဉ်								
	၅။ အစည်းအဝေးခေါင်းစဉ်								
	၆။ အစည်းအဝေးခေါင်းစဉ်								
	၇။ အစည်းအဝေးခေါင်းစဉ်								
	၈။ အစည်းအဝေးခေါင်းစဉ်								
	၉။ အစည်းအဝေးခေါင်းစဉ်								
	၁၀။ အစည်းအဝေးခေါင်းစဉ်								
	၁၁။ အစည်းအဝေးခေါင်းစဉ်								
	၁၂။ အစည်းအဝေးခေါင်းစဉ်								
	စုစုပေါင်း								

(၁) အိမ်ထောင်မရှိခြင်း၊ အမျိုးသား/အမျိုးသမီး အိမ်ထောင်မှ ထွက်ခွာပြီး လက်ထောက်ရက်စွဲကို ဖြည့်သွင်းရန်။



လူထုဗဟိုပြုစီမံကိန်း

ပုံစံ - ၈-၁၂ - အစည်းအဝေးတက်ရောက်သူများ (FORM PC 12)

လမ်းညွှန်၊ စီမံကိန်း အစည်းအဝေးအားလုံးတွင် အသုံးပြုရန် လူထုစည်းရုံးရေးမှူးက ကျေဖွဲ့သူ ကွင်းဆင်းစဉ် စစ်ဆေး၍ ပုံစံ ၂ စီမံကိန်းစက်ဝန်းအချိန်ဇယားပါ အစည်းအဝေးတက်ရောက်သူများစာရင်းကို ဖြည့်သွင်းရန်

စည်းရုံးရေးမှူးအမည် ဦးလျော်မျိုးထွန်း

ရက်စွဲ။ ၇-၃-၂၀၁၆

ပြည်နယ်/တိုင်းဒေသကြီး မန္တလေး မြို့နယ် ပုသိမ် ကျေးရွာအုပ်စု အောင်ရွှေ ကျေးရွာ အောင်ရွှေ ဝါးကြီး(၁) စက်ဝန်း(၂) စက်ဝန်း(၃) စက်ဝန်း(၄) စက်ဝန်း(၅)

စဉ်	အမည်	ကျား (✓)	မ (✓)	အိမ်ထောင်စုကိုယ်စားလှယ် (✓)(၁)	လူမျိုး	လက်မှတ်
၁	အောင်ကျော်စွာ	✓		✓	ဗမာ	
၂	အောင်ကျော်စွာ	✓		✓	မ	
၃	အောင်ကျော်စွာ	✓		✓	မ	
၄	အောင်ကျော်စွာ	✓		✓	မ	
၅	အောင်ကျော်စွာ	✓		✓	မ	
၆	အောင်ကျော်စွာ	✓		✓	မ	
၇	အောင်ကျော်စွာ	✓		✓	မ	
၈	အောင်ကျော်စွာ	✓		✓	မ	
၉	အောင်ကျော်စွာ	✓		✓	မ	
၁၀	အောင်ကျော်စွာ	✓		✓	မ	
၁၁	အောင်ကျော်စွာ	✓		✓	မ	
၁၂	အောင်ကျော်စွာ	✓		✓	မ	
၁၃	အောင်ကျော်စွာ	✓		✓	မ	
စုစုပေါင်း				၁၀		

(၁) အိမ်ထောင်စုစီမံကိန်းလုပ်ငန်း၊ အမျိုးသား/အမျိုးသမီး အိမ်ထောင်စု တစ်စုကို ကိုယ်စားပြုလုပ်ဆောင်သူဆို အမှတ်ဖြစ်ပါ။



လူထုပတ်ဝန်းကျင်ထိခိုက်မှု

ပုံစံ - ၈-၁၂ - အစည်းအဝေးထောက်ပံ့ရေးသွင်းငွေ (FORM PC 12)

လမ်းညွှန်၊ စီမံကိန်း၊ အစည်းအဝေးအားလုံးတွင် အသုံးပြုရန်၊ လူထုစည်းရုံးရေးမူဝါဒ ကျေးဇူးတင် ကျေးဇူးတင်ပေးသည့် စစ်ဆေးမှု ပုံစံ ၂ စီမံကိန်းစက်ဝန်းအချိန်ဇယားပါ အစည်းအဝေးထောက်ပံ့ရေး သွင်းငွေစာရင်းကို ဖြည့်သွင်းရန်

စည်းရုံးရေးမူဝါဒအမည် မြို့နယ် မြို့နယ်

ရက်စွဲ။ ၇.၃.၂၀၁၆

ပြည်နယ်/တိုင်းဒေသကြီး မန္တလေး မြို့နယ် အောက်မြို့ စီမံကိန်းစက်ဝန်းအမှတ်ဖြစ်ပါ (✓) စက်ဝန်း(၁) စက်ဝန်း(၂) စက်ဝန်း(၃) စက်ဝန်း(၄) စက်ဝန်း(၅) စက်ဝန်း(၆) စက်ဝန်း(၇) စက်ဝန်း(၈) စက်ဝန်း(၉)

စဉ်	အမည်	ကျား (✓)	မ (✓)	အိမ်ထောင် စုကိုယ်စား လှယ် (✓/၀)	လူမျိုး	လက်မှတ်
၁။	အိမ်ထောင်	✓	✓	✓	ဗမာ	အောင်
၂။	မောင်	✓	✓	✓	မ	မောင်
၃။	မောင်	✓	✓	✓	မ	မောင်
၄။	မောင်	✓	✓	✓	မ	မောင်
၅။	မောင်	✓	✓	✓	မ	မောင်
၆။	မောင်	✓	✓	✓	မ	မောင်
၇။	မောင်	✓	✓	✓	မ	မောင်
၈။	မောင်	✓	✓	✓	မ	မောင်
၉။	မောင်	✓	✓	✓	မ	မောင်
၁၀။	မောင်	✓	✓	✓	မ	မောင်
၁၁။	မောင်	✓	✓	✓	မ	မောင်
၁၂။	မောင်	✓	✓	✓	မ	မောင်
၁၃။	မောင်	✓	✓	✓	မ	မောင်
စုစုပေါင်း				၁၃		

(၁) အိမ်ထောင်စုစီဖြစ်ရန်မလိုပါ။ အမျိုးသား/အမျိုးသမီး အိမ်ထောင်စု တစ်စုကို ကိုယ်စားပြုလှူပေးနိုင်ရန် အမှတ်ဖြစ်ပါ။



လူထုဝန်ထမ်းချိမ်းကိန်း

ပုံစံ - ၀-၁၂ - အစည်းအဝေးတက်ရောက်သူများ (FORM PC 12)

လမ်းညွှန်၊ စီမံကိန်း အစည်းအဝေးအားလုံးတွင် အသုံးပြုရန်၊ လူထုစည်းရုံးရေးမှူးက ကျေးဇူးတင် ကျင့်သုံးရန်၊ ကွင်းဆင်းတွင် စစ်ဆေး၍ ပုံစံ ၂ စီမံကိန်းစက်ဝန်းအချိန်ဇယားပါ အစည်းအဝေးတက်ရောက်သူများစာရင်းကို ဖြည့်သွင်းရန်

စည်းရုံးရေးမှူးအမည် ဦးလှော်မိုးမိုး စီမံကိန်းစက်ဝန်းအမှတ်ဖြစ်ပါ (✓) စက်ဝန်း (၁) စက်ဝန်း (၂) စက်ဝန်း (၃) စက်ဝန်း (၄) စက်ဝန်း (၅)

ရက်စွဲ ၇-၃-၂၀၁၆ မြို့နယ် ဇေယျာတီ ချောင် ရွာ၊ ချောင် ရွာ၊ ချောင် ရွာ၊ တိုင်းဒေသကြီး မန္တလေး

အစည်းအဝေးခေါင်းစဉ်၊ နတ်ပင်၊ အစည်း (ကဝေ)						
စဉ်	အမည်	ကျား (✓)	မ (✓)	အိမ်ထောင်စုကိုယ်စားလှယ် (✓/၀)	လူမျိုး	လက်မှတ်
၁	ဦးလှော်မိုးမိုး	✓	✓	✓	မအာ	ဦးလှော်မိုးမိုး
၂	ဦးလှော်မိုးမိုး	✓	✓	✓	မ	ဦးလှော်မိုးမိုး
၃	ဦးလှော်မိုးမိုး	✓	✓	✓	မ	ဦးလှော်မိုးမိုး
၄	ဦးလှော်မိုးမိုး	✓	✓	✓	မ	ဦးလှော်မိုးမိုး
၅	ဦးလှော်မိုးမိုး	✓	✓	✓	မ	ဦးလှော်မိုးမိုး
၆	ဦးလှော်မိုးမိုး	✓	✓	✓	မ	ဦးလှော်မိုးမိုး
၇	ဦးလှော်မိုးမိုး	✓	✓	✓	မ	ဦးလှော်မိုးမိုး
၈	ဦးလှော်မိုးမိုး	✓	✓	✓	မ	ဦးလှော်မိုးမိုး
၉	ဦးလှော်မိုးမိုး	✓	✓	✓	မ	ဦးလှော်မိုးမိုး
၁၀	ဦးလှော်မိုးမိုး	✓	✓	✓	မ	ဦးလှော်မိုးမိုး
၁၁	ဦးလှော်မိုးမိုး	✓	✓	✓	မ	ဦးလှော်မိုးမိုး
၁၂	ဦးလှော်မိုးမိုး	✓	✓	✓	မ	ဦးလှော်မိုးမိုး
၁၃	ဦးလှော်မိုးမိုး	✓	✓	✓	မ	ဦးလှော်မိုးမိုး
စုစုပေါင်း			၃	၃		

(၁) အိမ်ထောင်စုစီမံကိန်းမရှိပါ။ အမျိုးသား/အမျိုးသမီး အိမ်ထောင်စု တစ်စုကို ကိုယ်စားပြုလူထုစည်းရုံးရေးမှူး အမှတ်ဖြစ်ပါ။



လူထုဗဟိုပြုစီမံကိန်း

ပုံစံ - ၀-၀၂ - အစည်းအဝေးထောက်ရောက်သူများ (FORM PC 12)

လမ်းညွှန်၊ စီမံကိန်း၊ အစည်းအဝေးအားလုံးတွင် အသုံးပြုရန်၊ လူထုစည်းရုံးရေးမှူးက ကျေးဇူးတင် ကြိုဆိုပါသည်။ စီမံကိန်းစက်ဝန်းအချိန်ဇယားပါ အစည်းအဝေးထောက်ရောက်သူများစာရင်းကို ဖြည့်သွင်းရန်

စည်းရုံးရေးမှူးအမည် ဦးကျော်စွာ

ရက်စွဲ၊ 7.3.2018

ပြည်နယ်/တိုင်းဒေသကြီး ဗဟိုဌာန

မြို့နယ် လှိုင်

စီမံကိန်းစက်ဝန်းအမည် အစည်းအဝေး

ကျေးရွာ အရှင်ဦးပြည်

စဉ်	အမည်	ကျား (N)	မ (N)	အိမ်ထောင်စုရပ်ကွက် (N)	လူမျိုး	လက်မှတ်
၁.	ကျော်စွာ	✓		✓	ဗမာ	✓
၂.	ကျော်စွာ	✓		✓	ဗမာ	✓
၃.	မောင်	✓		✓	ဗမာ	✓
၄.	မောင်	✓		✓	ဗမာ	✓
၅.	မောင်	✓		✓	ဗမာ	✓
၆.	မောင်	✓		✓	ဗမာ	✓
၇.	မောင်	✓		✓	ဗမာ	✓
၈.	မောင်	✓		✓	ဗမာ	✓
၉.	မောင်	✓		✓	ဗမာ	✓
၁၀.	မောင်	✓		✓	ဗမာ	✓
၁၁.	မောင်	✓		✓	ဗမာ	✓
၁၂.	မောင်	✓		✓	ဗမာ	✓
၁၃.	မောင်	✓		✓	ဗမာ	✓

(၁) အိမ်ထောင်စုစီမံကိန်းလုပ်ပါ၊ အမျိုးသား/အမျိုးသမီး၊ အိမ်ထောင်စု တစ်စုကို တိုက်တာပြုလုပ်သူမဆို အမှတ်ခြစ်ပါ။



လူထုဗဟိုပြုစီမံကိန်း

ပုံစံ - ၈-၁၂ - အစည်းအဝေးတက်ရောက်သူများ (FORM PC 12)

လမ်းညွှန်၊ စီမံကိန်း အစည်းအဝေးအားလုံးတွင် အသုံးပြုရန်၊ လူထုစည်းရုံးရေးမှူးက ကျေးဇူးတင် တောင်းဆိုသည့် စည်းစိမ်ပစ္စည်းများကို စီမံကိန်းစက်ဝန်းအချိန်ယာယီ အစည်းအဝေးတက်ရောက်သူများစာရင်းကို ဖြည့်သွင်းရန်

စည်းရုံးရေးမှူးအမည် ဦးကျော်စိုးဝင်း

ရက်စွဲ၊ 7.3.2016 စီမံကိန်းစက်ဝန်းအမှတ်ဖြစ်ပါ (✓) စက်ဝန်း(၂) စက်ဝန်း(၃) စက်ဝန်း(၄) စက်ဝန်း(၅) စက်ဝန်း(၆) စက်ဝန်း(၇) စက်ဝန်း(၈) စက်ဝန်း(၉)

ပြည်နယ်/တိုင်းဒေသကြီး မန္တလေး မြို့နယ် ညောင်ဦး ကျေးရွာအုပ်စု ၁၅၀၆.၅၅၄ ကျေးရွာ ၁၅၀၆.၅၅၄

အစည်းအဝေးခေါင်းစဉ်၊ ဒုတိယအကြိမ် အစည်းအဝေး

စဉ်	အမည်	ကျား (✓)	မ (✓)	အိမ်ထောင်စုကိုယ်စားလှယ်(✓/၀)	လူမျိုး	လက်မှတ်
၁	ဦးကျော်စိုးဝင်း	✓		✓	ဗမာ	(လက်မှတ်)
၂	မ.အေးအေး	✓		✓	မ	မ.အေး
၃	မ.အေးအေး	✓		✓	မ	မ.အေး
၄	မ.အေးအေး	✓		✓	မ	မ.အေး
၅	မ.အေးအေး	✓		✓	မ	မ.အေး
၆	မ.အေးအေး	✓		✓	မ	မ.အေး
၇	မ.အေးအေး	✓		✓	မ	မ.အေး
၈	မ.အေးအေး	✓		✓	မ	မ.အေး
၉	မ.အေးအေး	✓		✓	မ	မ.အေး
၁၀	မ.အေးအေး	✓		✓	မ	မ.အေး
၁၁	မ.အေးအေး	✓		✓	မ	မ.အေး
၁၂	မ.အေးအေး	✓		✓	မ	မ.အေး
၁၃	မ.အေးအေး	✓		✓	မ	မ.အေး
စုစုပေါင်း				၁၂		

(၀) အိမ်ထောင်စုစီးမြစ်ရန်မလိုပါ။ အမျိုးသား/အမျိုးသမီး အိမ်ထောင်စု တစ်စုကို ကိုယ်စားပြုသူမရှိပါက အမှတ်ဖြစ်ပါ။



လူထုပတ်ဝန်းကျင်ထိခိုက်မှု

ပုံစံ - ၀-၁၂ - အစည်းအဝေးတက်ရောက်သူများ (FORM PC 12)

လမ်းညွှန်၊ စီမံကိန်း၊ အစည်းအဝေးအားလုံးတွင် အသုံးပြုရန်၊ လူထုပတ်ဝန်းကျင်ထိခိုက်မှုကို စောင့်ကြည့်စစ်ဆေးရန်၊ အစည်းအဝေးတက်ရောက်သူများ၏ စာမျက်နှာကို ဖြည့်သွင်းရန်

စည်းရုံးရေးမှူးအမည်: ဒေါ်ခင်မိုးဝင်း

ရက်စွဲ: 7.3.2016

စီမံကိန်းစက်ဝန်းအမည်: မြို့နယ် မြို့နယ်

မြို့နယ်/တိုင်းဒေသကြီး: မန္တလေး မြို့နယ်: မြို့နယ် ကျေးရွာ: ကျေးရွာ

စဉ်	အမည်	ကျား (M)	မိန်းမ (F)	အိမ်ထောင်စုကိန်းရေမှ (၇)	လူမျိုး	လက်မှတ်
၁.	ဒေါ်ခင်မိုးဝင်း		✓	✓	ဗမာ	မိုးဝင်း
၂.	ဒေါ်ခင်မိုးဝင်း		✓	✓	ဗမာ	မိုးဝင်း
၃.	ဒေါ်ခင်မိုးဝင်း		✓	✓	ဗမာ	မိုးဝင်း
၄.	ဒေါ်ခင်မိုးဝင်း		✓	✓	ဗမာ	မိုးဝင်း
၅.	ဒေါ်ခင်မိုးဝင်း		✓	✓	ဗမာ	မိုးဝင်း
၆.	ဒေါ်ခင်မိုးဝင်း		✓	✓	ဗမာ	မိုးဝင်း
၇.	ဒေါ်ခင်မိုးဝင်း		✓	✓	ဗမာ	မိုးဝင်း
၈.	ဒေါ်ခင်မိုးဝင်း		✓	✓	ဗမာ	မိုးဝင်း
၉.	ဒေါ်ခင်မိုးဝင်း		✓	✓	ဗမာ	မိုးဝင်း
၁၀.	ဒေါ်ခင်မိုးဝင်း		✓	✓	ဗမာ	မိုးဝင်း
၁၁.	ဒေါ်ခင်မိုးဝင်း		✓	✓	ဗမာ	မိုးဝင်း
၁၂.	ဒေါ်ခင်မိုးဝင်း		✓	✓	ဗမာ	မိုးဝင်း
၁၃.	ဒေါ်ခင်မိုးဝင်း		✓	✓	ဗမာ	မိုးဝင်း

(၁) အိမ်ထောင်စုစာရင်းအုပ်စု၊ အမျိုးသား/အမျိုးသမီး၊ အိမ်ထောင်စု တစ်စုကို ကိုယ်စားပြုသူမည်သူမဆို အမှတ်ပြုပါ။



လူထုထုတ်ပြန်စံကိန်း

ပုံစံ - ၀-၀၂ - အစည်းအဝေးထောက်ရောက်သူများ (FORM PC 12)

လမ်းညွှန်၊ စီမံကိန်း၊ အစည်းအဝေးအားလုံးတွင် အသုံးပြုရန်၊ လူထုထုတ်ပြန်ရေးများက ကျေးဇူးတင် ကျင်းပသည့် စည်းစိမ်ပုံစံ ၂ စီမံကိန်းစက်ဝန်းအချိန်ယာယါ အစည်းအဝေးထောက်ရောက်သူများစာရင်းကို ပြသသည့်ပုံစံ

စည်းစိမ်ပုံစံအမည်: ဒီဂျစ်တယ် ဝေ့

ရက်စွဲ: 7.3.2016

ပြည်နယ်/တိုင်းဒေသကြီး: မန္တလေး မြို့နယ်: ရွှေဘို ကျေးရွာ: ရွှေဘို

စီမံကိန်းစက်ဝန်းအမည်: ရွှေဘို စက်ဝန်း(၂) စက်ဝန်း(၂) စက်ဝန်း(၃) စက်ဝန်း(၄)

စဉ်	အမည်	ကျား (M)	မိန်းမ (F)	အိမ်ထောင်စုကိုယ်စားလှယ် (✓)	လူမျိုး	လက်မှတ်
၁	ရွှေဘို	✓		✓	မန္တလေး	၆၄
၂	ရွှေဘို	✓		✓	မန္တလေး	၆၅
၃	ရွှေဘို	✓		✓	မန္တလေး	၆၆
၄	ရွှေဘို	✓		✓	မန္တလေး	၆၇
၅	ရွှေဘို	✓		✓	မန္တလေး	၆၈
၆	ရွှေဘို	✓		✓	မန္တလေး	၆၉
၇	ရွှေဘို	✓		✓	မန္တလေး	၇၀
၈	ရွှေဘို	✓		✓	မန္တလေး	၇၁
၉	ရွှေဘို	✓		✓	မန္တလေး	၇၂
၁၀	ရွှေဘို	✓		✓	မန္တလေး	၇၃
၁၁	ရွှေဘို	✓		✓	မန္တလေး	၇၄
၁၂	ရွှေဘို	✓		✓	မန္တလေး	၇၅
၁၃	ရွှေဘို	✓		✓	မန္တလေး	၇၆

(၁) အိမ်ထောင်စုစီးမြစ်ရန်မလိုပါ။ အမျိုးသား/အမျိုးသမီး အိမ်ထောင်စု တစ်စုကို ကိုယ်စားပြုသူပည့်သူမဆို အမှတ်ခြစ်ပါ။



လူထုဗဟိုပြုစီမံကိန်း

ပုံစံ - ၈-၁၂ - အစည်းအဝေးတက်ရောက်သူများ (FORM PC 12)

လမ်းညွှန်၊ စီမံကိန်း အစည်းအဝေးအားလုံးတွင် အသုံးပြုရန်၊ လူထုစည်းရုံးရေးဗဟိုက ကျေးဇူးတင်စွာ တောင်းဆိုပါသည်။ စီမံကိန်းစက်ဝန်းအချိန်ဇယားပါ အစည်းအဝေးတက်ရောက်သူများစာရင်းကို ဖြည့်သွင်းရန်

စည်းရုံးရေးမှူးအမည် ဦးကျော်စိုးဝင်း

ရက်စွဲ၊ ၈.၁၁.၂၀၁၆ စီမံကိန်းစက်ဝန်းအမှတ်(၇) စက်ဝန်း(၂) စက်ဝန်း(၃) စက်ဝန်း(၄)

ပြည်နယ်/တိုင်းဒေသကြီး မန္တလေး မြို့နယ် ဗဟိုဌာန ကျေးဇူးတင်စွာ ၈.၁၁.၂၀၁၆

စဉ်	အမည်	ကျား (✓)	မ (✓)	အိမ်ထောင်စုကိုယ်စားလှယ်(✓)(၁)	လူမျိုး	လက်မှတ်
၁	ကျော်စိုးဝင်း	✓	✓	✓	မ.၁၇	<i>[Signature]</i>
၂	ကျော်စိုးဝင်း	✓	✓	✓	မ	<i>[Signature]</i>
၃	ကျော်စိုးဝင်း	✓	✓	✓	မ	<i>[Signature]</i>
၄	ကျော်စိုးဝင်း	✓	✓	✓	မ	<i>[Signature]</i>
၅	ကျော်စိုးဝင်း	✓	✓	✓	မ	<i>[Signature]</i>
၆	ကျော်စိုးဝင်း	✓	✓	✓	မ	<i>[Signature]</i>
၇	ကျော်စိုးဝင်း	✓	✓	✓	မ	<i>[Signature]</i>
၈	ကျော်စိုးဝင်း	✓	✓	✓	မ	<i>[Signature]</i>
၉	ကျော်စိုးဝင်း	✓	✓	✓	မ	<i>[Signature]</i>
၁၀	ကျော်စိုးဝင်း	✓	✓	✓	မ	<i>[Signature]</i>
၁၁	ကျော်စိုးဝင်း	✓	✓	✓	မ	<i>[Signature]</i>
၁၂	ကျော်စိုးဝင်း	✓	✓	✓	မ	<i>[Signature]</i>
၁၃	ကျော်စိုးဝင်း	✓	✓	✓	မ	<i>[Signature]</i>
စုစုပေါင်း			၁၃			

(၁) အိမ်ထောင်စုစီမံကိန်းဗဟို၊ အမျိုးသား/အမျိုးသမီး အိမ်ထောင်စု တစ်စုကို ကိုယ်စားပြုသူမည်သူမဆို အမှတ်ပြုပါ။

လူထုဗဟိုပြုစီမံကိန်း

ပုံစံ - ၀-၁၂ - အစည်းအဝေးတက်ရောက်သူများ (FORM PC 12)

လမ်းညွှန်၊ စီမံကိန်း၊ အစည်းအဝေးအားလုံးတွင် အသုံးပြုရန်၊ လူထုစည်းရုံးရေးဌာနက ကျေးဇူးတင်၍ ကွင်းဆင်းစဉ် စစ်ဆေး၍ ပုံစံ ၂ စီမံကိန်းတက်ဝန်းအချိန်ရယူပြီးပါ အစည်းအဝေးတက်ရောက်သူများစာရင်းကို မြည့်သွင်းရန်

စည်းရုံးရေးမှူးအမည် ဦးကျော်မိုးဝင်း

ရက်စွဲ၊ ဇ.ပ.၊ ၂၀၁၆ ခုနှစ်၊ စီမံကိန်းတက်ဝန်းအမှတ်ဖြစ်ပါ(✓) တက်ဝန်း(၂) တက်ဝန်း(၃) တက်ဝန်း(၄)

ပြည်နယ်/တိုင်းဒေသကြီး၊ မန္တလေး၊ မြို့နယ် ဇေယျာပည်၊ ကျေးရွာအုပ်စု ရွှေဂါးရွာ

အစည်းအဝေးခေါင်းစဉ်၊ ပဝဏ္ဏဖျေ နာစည် နာဝေ

စဉ်	အမည်	ကျား (✓)	မ (✓)	အိမ်ထောင် စုကိုယ်စား လှယ်(✓)(၁)	လူမျိုး	လက်မှတ်
၁/	ဇော် နီစည်		✓	✓	ဗမာ	ဇော်
၂/	အောင်ကျော်		✓	✓	မ	လင်း
၃/	ကျော်မိုးဝင်း		✓	✓	မ	လွင်
၄/	ခင်ဝင်းကြည်		✓	✓	မ	ကျော်မိုး
၅/	ခင်မာမာ		✓	✓	မ	ကျော်မိုး
၆/	အောင်ကျော်		✓	✓	မ	ကျော်မိုး
၇/	ကျော်မိုးဝင်း		✓	✓	မ	ကျော်မိုး
၈/	ကျော်မိုးဝင်း		✓	✓	မ	ကျော်မိုး
၉/	ကျော်မိုးဝင်း		✓	✓	မ	ကျော်မိုး
၁၀/	ကျော်မိုးဝင်း	✓		✓	မ	ကျော်မိုး
၁၁/	ကျော်မိုးဝင်း		✓	✓	မ	ကျော်မိုး
၁၂/	ကျော်မိုးဝင်း		✓	✓	မ	ကျော်မိုး
စုစုပေါင်း				၁၀		

(၁) အိမ်ထောင်စုစီမံကိန်းဖြစ်ရန်လိုပါ။ အမျိုးသား/အမျိုးသမီး အိမ်ထောင်စု တစ်စုကို ကိုယ်စားပြုသူမည်သူဆို အမှတ်ဖြစ်ပါ။



လူထုဗဟိုပြုစီမံကိန်း

ပုံစံ - ၈-၁၂ - အစည်းအဝေးတက်ရောက်သူများ (FORM PC 12)

လမ်းညွှန်၊ စီမံကိန်း အစည်းအဝေးအားလုံးတွင် အသုံးပြုရန်၊ လူထုစည်းရုံးရေးများက ကျေးရွာသို့ တွင်းဆင်းစဉ် စစ်ဆေး၍ ပုံစံ ၂ စီမံကိန်းစက်ကိန်းအချိန်ဇယားပါ အစည်းအဝေးတက်ရောက်သူများစာရင်းကို ဖြည့်သွင်းရန်

စည်းရုံးရေးမှူးအမည် ဒေါ်ကျော်မိုးဝင်း

ရက်စွဲ၊ ၅.၅.၂၀၁၆ စီမံကိန်းစက်ကိန်းအမှတ်ဖြစ်ပါ (✓) စက်ကိန်း(၁) စက်ကိန်း(၂) စက်ကိန်း(၃) စက်ကိန်း(၄) စက်ကိန်း(၅) စက်ကိန်း(၆) စက်ကိန်း(၇) စက်ကိန်း(၈) စက်ကိန်း(၉) စက်ကိန်း(၁၀)

ပြည်နယ်/တိုင်းဒေသကြီး မန္တလေး မြို့နယ် ဆောင်ရွှေ ကျေးရွာအုပ်စု အောင်ရွှေ ကျေးရွာ အောင်ရွှေ

စဉ်	အမည်	ကျား (✓)	မ (✓)	အိမ်ထောင်စုကိုယ်စားလှယ်(✓) (၁)	လူမျိုး	လက်မှတ်
၁။	ဒေါ်မြင့်မယ်		✓	✓	ဗမာ	မြင့်မယ်
၂။	စိန်စေ		✓		"	"
၃။	နန်းစိမ်းလှိုင်		✓	✓	"	စိမ်းလှိုင်
၄။	အောင်		✓	✓	"	အောင်
၅။	အောင်		✓	✓	"	အောင်
၆။	ကျော်စော		✓	✓	"	ကျော်စော
၇။	အောင်လှိုင်		✓	✓	"	အောင်လှိုင်
၈။	အောင်စိန်စိန်		✓	✓	"	အောင်စိန်စိန်
၉။	အောင်အေး		✓	✓	"	အောင်အေး
၁၀။	အောင်အေး		✓	✓	"	အောင်အေး
၁၁။	အောင်အေး		✓	✓	"	အောင်အေး
၁၂။	အောင်အေး	✓			"	အောင်အေး
၁၃။	အောင်အေး		✓	✓	"	အောင်အေး
စုစုပေါင်း			၁၃	၁၃		

(၁) အိမ်ထောင်စုစီမံကိန်းဖြစ်ရန်မလိုပါ။ အချိုးသား/အမျိုးသမီး အိမ်ထောင်စု တစ်စုကို ကိုယ်စားပြုသူမည်သူမဆို အမှတ်ဖြစ်ပါ။



လူထုဗဟိုပြုစံကိန်း

ပုံစံ - ၀-၀၂ - အစည်းအဝေးတက်ရောက်သူများ (FORM PC 12)

လမ်းညွှန်၊ စီမံကိန်း၊ အစည်းအဝေးအားလုံးတွင် အသုံးပြုရန်၊ လူထုစည်းရုံးရေးကော်မရှင်းတော်မှ အသုံးပြုရန်၊ အစည်းအဝေးတက်ရောက်သူများ၏ စာရင်းကို မြေပုံအရင်းအမြစ် ဖြည့်စွက်ရန်

စည်းရုံးရေးမှူးအမည်: ဦးကျော်စိုးတင်

ရက်စွဲ: ၁၀.၀၂.၂၀၁၆

ပြည်နယ်/တိုင်းဒေသကြီး: မန္တလေး၊ မြို့နယ်: ညောင်ဦး၊ ဝါးလမ်း: ၁၂၊ ဝါးလမ်းအမှတ်: ၁၂

စီမံကိန်းစက်ဝန်းအမျိုးအစား: စီမံကိန်း(၂) စီမံကိန်း(၃) စီမံကိန်း(၄) စီမံကိန်း(၅) စီမံကိန်း(၆) စီမံကိန်း(၇) စီမံကိန်း(၈) စီမံကိန်း(၉) စီမံကိန်း(၁၀) စီမံကိန်း(၁၁) စီမံကိန်း(၁၂)

စဉ်	အမည်	ကျား (M)	မ (W)	အိမ်ထောင်စုဂုဏ်ထူးလွယ် (✓/✗)	လူမျိုး	လက်မှတ်
၁/	ဒေါ်အေးအေး		✓	✓	ဗမာ	[Signature]
၂/	မအိအိ		✓	✓	ဗမာ	[Signature]
၃/	မအိအိ		✓	✓	ဗမာ	[Signature]
၄/	မအိအိ		✓	✓	ဗမာ	[Signature]
၅/	မအိအိ		✓	✓	ဗမာ	[Signature]
၆/	မအိအိ		✓	✓	ဗမာ	[Signature]
၇/	မအိအိ		✓	✓	ဗမာ	[Signature]
၈/	မအိအိ		✓	✓	ဗမာ	[Signature]
၉/	မအိအိ		✓	✓	ဗမာ	[Signature]
၁၀/	မအိအိ		✓	✓	ဗမာ	[Signature]
၁၁/	မအိအိ		✓	✓	ဗမာ	[Signature]
၁၂/	မအိအိ		✓	✓	ဗမာ	[Signature]
စုစုပေါင်း:			✓	✓		

(၁) အိမ်ထောင်စုဂုဏ်ထူးလွယ်၊ အမျိုးသား/အမျိုးသမီး၊ အိမ်ထောင်စု တစ်ခုကို ကိုယ်စားပြုသူသည်သူမလို အမှတ်ပြုပါ။



လူထုဗဟိုပြုစီမံကိန်း

ပုံစံ - ၀-၀၂ - အစည်းအဝေးထောက်ရောက်သူများ (FORM PC 12)

လမ်းညွှန်၊ စီမံကိန်း၊ အစည်းအဝေးအားလုံးတွင် အသုံးပြုရန်၊ လူထုစည်းရုံးရေးများက ကျေးဇူးတင် ကျင့်သုံးရန်၊ စီမံကိန်းစက်ဝန်းအချိန်ဇယားပါ အစည်းအဝေးထောက်ရောက်သူများစာရင်းကို မြည့်သွင်းရန်

စည်းရုံးရေးမှူးအမည် ဦးကျော်မြင့်ဝင်း စီမံကိန်းစက်ဝန်းအမည် စီမံကိန်း(၉) စီမံကိန်း(၂) စီမံကိန်း(၃) စီမံကိန်း(၄)

ရက်စွဲ၊ ၆.၃.၂၀၁၆ မြို့နယ် ရွှေဘိုမြို့နယ် ကျေးရွာအုပ်စု ရွှေဘိုမြို့နယ် ကျေးရွာ ရွှေဘိုမြို့နယ်

ပြည်နယ်/တိုင်းဒေသကြီး အန္တရာယ် မြို့နယ် ရွှေဘိုမြို့နယ်

စဉ်	အမည်	ကျား (M)	မိန်းမ (F)	အိမ်ထောင်စုကွဲစားလှယ် (✓) (၁)	လူမျိုး	လက်မှတ်
၁	ဦးကျော်မြင့်ဝင်း	✓		✓	ဗမာ	
၂	ဦးကျော်မြင့်ဝင်း	✓			ဗမာ	
၃	ဦးကျော်မြင့်ဝင်း	✓			ဗမာ	
၄	ဦးကျော်မြင့်ဝင်း	✓			ဗမာ	
၅	ဦးကျော်မြင့်ဝင်း	✓			ဗမာ	
၆	ဦးကျော်မြင့်ဝင်း	✓			ဗမာ	
၇	ဦးကျော်မြင့်ဝင်း	✓			ဗမာ	
၈	ဦးကျော်မြင့်ဝင်း	✓			ဗမာ	
၉	ဦးကျော်မြင့်ဝင်း	✓			ဗမာ	
၁၀	ဦးကျော်မြင့်ဝင်း	✓			ဗမာ	
၁၁	ဦးကျော်မြင့်ဝင်း	✓			ဗမာ	
၁၂	ဦးကျော်မြင့်ဝင်း	✓			ဗမာ	
၁၃	ဦးကျော်မြင့်ဝင်း	✓			ဗမာ	
စုစုပေါင်း						၅

(၁) အိမ်ထောင်စုစီမံကိန်းအဖွဲ့ဝင်များ၊ အမျိုးသား/အမျိုးသမီး အိမ်ထောင်စု တစ်စုကို တိုက်ရိုက် ပြုစုပေးရန်အတွက် အမှတ်ရရှိပါ။



လူထုပတ်ပြစ်တန်း

ပုံစံ - ၀-၁၂ - အစည်းအဝေးတက်ရောက်သူများ (FORM PC 12)

လမ်းညွှန်၊ စီမံကိန်း အစည်းအဝေးအားလုံးတွင် အသုံးပြုရန်၊ လူထုပတ်ပြစ်ရန်၊ လူထုပတ်ပြစ်ရန်အတွက် စီမံကိန်းတက်ဝန်းအချိန်ဇယားပါ အစည်းအဝေးတက်ရောက်သူများအတွက် ပြည်ထောင်စု ဖြစ်သည့်စာရွက်

စည်းရုံးရေးမှူးအမည် ဒေါ်ကျော်မိုးဝင်း

ရက်စွဲ။ ၆.၃.၂၀၁၆ ခုနှစ်၊ ဇူလိုင်လ၊ ၁၆ ရက်၊ နံနက် ၉ နာရီ

ပြည်နယ်/တိုင်းဒေသကြီး မန္တလေး၊ မြို့နယ် ပုသိမ်၊ ကျေးရွာ ကျေးရွာ

စဉ်	အမည်	ကျား (M)	မ (F)	အိမ်ထောင်စုကိန်းရက်စွဲ (၇)	လူမျိုး	လက်မှတ်
၁၄	ဒေါ်ခင်အောင်	✓		✓	ဗမာ	
၁၅	မ မြင့်စိုး	✓		✓		
၁၆	မ သိန်းလှိုင်	✓		✓		
၁၇	မ ပေါက်စိ	✓		✓		
၁၈	မ ဒေါ်အောင်စာအောင်	✓		✓		
၁၉	မ စာအောင်	✓		✓		
၂၀	မ မြင့်စိန်	✓		✓		
၂၁	မ စင်စင်စာအောင်	✓		✓		
၂၂	မ လှိုင်စင်	✓		✓		
၂၃	မ မြင့်လှိုင်	✓		✓		
၂၄	မ စင်စင်စာအောင်	✓		✓		
၂၅	မ စိန်စိန်	✓		✓		
၂၆	မ စာအောင်	✓		✓		
၂၇	စုစုပေါင်း			၁၃		

(၁) အိမ်ထောင်စုစိမ်းဖြစ်ရန်မလိုပါ။ အမျိုးသား/အမျိုးသမီး အိမ်ထောင်စု တစ်စုကို ကိုယ်စားပြုသူပုဂ္ဂိုလ်တစ်ဦးအဖြစ် ဖော်ပြရပါမည်။



လူထုပုဂ္ဂိုလ်ပြစ်ခံကိန်း

6

ပုံစံ - ၀-၀၂ - အစည်းအဝေးထောက်ရောက်သူများ (FORM PC 12)

လက်ညွှန်း၊ စီမံကိန်း၊ အစည်းအဝေးအားလုံးတွင် အသုံးပြုရန်၊ လူထုစည်းရုံးရေးမှူးက ကျေးဇူးတင် ကျင့်သုံးကြောင်းနှင့် ထောက်ခံအချိန်လေးပါ အစည်းအဝေးထောက်ရောက်သူများစာရင်းကို ဖြည့်သွင်းရန်

စည်းရုံးရေးမှူးအမည် ဦးကျော်စိုးဝင်း

ရက်စွဲ။ ၆.၃.၂၀၁၆

ပြည်နယ်/တိုင်းဒေသကြီး ဗန္ဓုလေး

စီမံကိန်းထုတ်ဖော်အသုံးပြုရန် (၁) စက်ဝန်း (၂) စက်ဝန်း (၃) စက်ဝန်း (၄) စက်ဝန်း (၅) စက်ဝန်း

ကျေးဇူး ချောင်းရှည်

စဉ်	အမည်	ကျား (M)	မိန်းမ (F)	အိမ်ထောင် စုကိုယ်စားလှယ် (Y)	လူမျိုး	လက်မှတ်
၂၇	ဦးကျော်ဝင်း	✓		✓		ကျော်စိုးဝင်း
၂၈	ဒေါ်မာမာ		✓			မာမာ
၂၉	ဒေါ်ခင်စန်းစန်း		✓	✓		ခင်စန်းစန်း
၃၀	ဒေါ်သန်းသန်း		✓	✓		သန်းသန်း
၃၁	ဒေါ်ခင်စန်းစန်း		✓	✓		ခင်စန်းစန်း
၃၂	ဒေါ်မာမာ		✓	✓		မာမာ
၃၃	ဒေါ်ခင်စန်းစန်း		✓	✓		ခင်စန်းစန်း
၃၄	ဒေါ်မာမာ		✓	✓		မာမာ
၃၅	ဒေါ်ခင်စန်းစန်း		✓	✓		ခင်စန်းစန်း
၃၆	ဒေါ်မာမာ		✓	✓		မာမာ
၃၇	ဒေါ်ခင်စန်းစန်း		✓	✓		ခင်စန်းစန်း
၃၈	ဒေါ်မာမာ		✓	✓		မာမာ
၃၉	ဒေါ်ခင်စန်းစန်း		✓	✓		ခင်စန်းစန်း
၄၀	ဒေါ်မာမာ		✓	✓		မာမာ
စုစုပေါင်း				၁၀		

(၁) အိမ်ထောင်စုစီဖြစ်ရန်လိုပီ။ အမျိုးသား/အမျိုးသမီး အိမ်ထောင်စု တစ်စုကို ကိုယ်စားပြုလုပ်သည်များကို အမှတ်ဖြစ်ပီ။

လူထုဗဟိုပြုစီမံကိန်း

ပုံစံ - ၀-၀၂ - အစည်းအဝေးထောက်ရောက်သူများ (FORM PC 12)

လမ်းညွှန်၊ စီမံကိန်း အစည်းအဝေးအားအားထွက် အသုံးပြုရန်၊ လူထုစည်းရုံးရေးများက ကျေးဇူးတင် ကျင့်သုံးစေရန်နှင့် အစည်းအဝေးထောက်ရောက်သူများအား ကိုယ်စားပြုသည့်အဖွဲ့ဝင်များ စည်းရုံးရေးများအပေါ်

စည်းရုံးရေးများအပေါ် ဦးကျော်မျိုးဝင်း၊ စီမံကိန်းစဉ်ကမ်းခြေဖွဲ့စည်းမှု၊ စီမံကိန်း(၂)၊ စီမံကိန်း(၃)၊ စီမံကိန်း(၄)၊ စီမံကိန်း(၅)၊ စီမံကိန်း(၆)၊ စီမံကိန်း(၇)၊ စီမံကိန်း(၈)၊ စီမံကိန်း(၉)

ရက်စွဲ ၆.၇.၂၀၁၆ ခုနှစ်၊ ဇူလိုင်လ ၆ ရက်၊ နေပြည်တော်

ပြည်နယ်/တိုင်းဒေသကြီး မန္တလေး၊ မြို့နယ် ပုသိမ်မြို့နယ်၊ ကျေးရွာအုပ်စု ပုသိမ်မြို့နယ်၊ ကျေးရွာ အစည်းအဝေး

စဉ်	အမည်	ကျား (M)	မိန်းမ (F)	အိမ်ထောင်စုကိန်းရေ (N)	လူမျိုး	လက်မှတ်
၁၀	ဦးကျော်မျိုးဝင်း	✓		✓	ဗမာ	၁၈၁
၁၁	ဦးကျော်မျိုးဝင်း	✓		✓	ဗမာ	၁၈၂
၁၂	ဦးကျော်မျိုးဝင်း	✓		✓	ဗမာ	၁၈၃
၁၃	ဦးကျော်မျိုးဝင်း	✓		✓	ဗမာ	၁၈၄
၁၄	ဦးကျော်မျိုးဝင်း	✓		✓	ဗမာ	၁၈၅
၁၅	ဦးကျော်မျိုးဝင်း	✓		✓	ဗမာ	၁၈၆
၁၆	ဦးကျော်မျိုးဝင်း	✓		✓	ဗမာ	၁၈၇
၁၇	ဦးကျော်မျိုးဝင်း	✓		✓	ဗမာ	၁၈၈
၁၈	ဦးကျော်မျိုးဝင်း	✓		✓	ဗမာ	၁၈၉
၁၉	ဦးကျော်မျိုးဝင်း	✓		✓	ဗမာ	၁၉၀
၂၀	ဦးကျော်မျိုးဝင်း	✓		✓	ဗမာ	၁၉၁
၂၁	ဦးကျော်မျိုးဝင်း	✓		✓	ဗမာ	၁၉၂
၂၂	ဦးကျော်မျိုးဝင်း	✓		✓	ဗမာ	၁၉၃

(၁) အိမ်ထောင်စဉ်စီးဖြန့်ဖြူးရန်မလိုပါ။ အမျိုးသား/အမျိုးသမီး အိမ်ထောင်စု တစ်ခုကို ကိုယ်စားပြုသူမည်သူမဆို အမှတ်ခြစ်ပါ။

လူထုဗဟိုပြုစီမံကိန်း

ပုံစံ - ၈-၁၂ - အစည်းအဝေးထောက်ပံ့ရေးကိရိယာများ (FORM PC 12)

လမ်းညွှန်၊ စီမံကိန်း အစည်းအဝေးအားလုံးတွင် အသုံးပြုရန်၊ လူထုစည်းရုံးရေးများက ကျေးဇူးတင် ကြိုဆိုဆောင်မည် စစ်ဆေး၍ ပုံစံ ၂ စီမံကိန်းစက်ဝန်းအချိန်ဇယားပါ အစည်းအဝေးထောက်ပံ့ရေးကိရိယာများစာရင်းကို ဖြည့်သွင်းရန်

စည်းရုံးရေးမှူးအမည် ဦးကျော်စိုးဝင်း

ရက်စွဲ ၆.၃.၂၀၁၆ စီမံကိန်းစက်ဝန်းအမည် မြန်မာ့အလင်း အစည်းအဝေးစက်ဝန်း(၈) စက်ဝန်း(၂) စက်ဝန်း(၃) စက်ဝန်း(၄)

ပြည်နယ်/တိုင်းဒေသကြီး မန္တလေး မြို့နယ် လှောင်စို ကျေးရွာအုပ်စု အလင်း အစည်းအဝေး အခြား

စဉ်	အမည်	ကျား (N)	မ (N)	အိမ်ထောင်စုကိုယ်စားလှယ်(N) ^(၁)	လူမျိုး	လက်မှတ်
၁၃	ဦးကျော်စိုးဝင်း	✓		✓	ဗမာ	
၁၄	ဒေါ်မာလာစိန်		✓	✓	ဗမာ	
၁၅	ဒေါ်စံပေါ		✓	✓	ဗမာ	
၁၆	ဒေါ်ခင်မာညို		✓	✓	ဗမာ	
၁၇	ဒေါ်ခင်အေးလှ		✓	✓	ဗမာ	
၁၈	ဒေါ်ခင်အေးလှ		✓	✓	ဗမာ	
၁၉	ဒေါ်ခင်အေးလှ		✓	✓	ဗမာ	
၂၀	ဒေါ်ခင်အေးလှ		✓	✓	ဗမာ	
၂၁	ဒေါ်ခင်အေးလှ		✓	✓	ဗမာ	
၂၂	ဒေါ်ခင်အေးလှ		✓	✓	ဗမာ	
၂၃	ဒေါ်ခင်အေးလှ		✓	✓	ဗမာ	
၂၄	ဒေါ်ခင်အေးလှ		✓	✓	ဗမာ	
၂၅	ဒေါ်ခင်အေးလှ		✓	✓	ဗမာ	
စုစုပေါင်း			၃၀			

(၁) အိမ်ထောင်စုစီးမြစ်ရန်မလိုပါ။ အမျိုးသား/အမျိုးသမီး အိမ်ထောင်စု တစ်စုကို ကိုယ်စားပြုသူမည်သူမဆို အမှတ်ခြစ်ပါ။



လူထုပတ်ပြုစံကိန်း

ပုံစံ - ၀-၀၂ - အစည်းအဝေးထက်ရောက်သူများ (FORM PC 12)

လမ်းညွှန်၊ စီမံကိန်း၊ အစည်းအဝေးအားလုံးတွင် အသုံးပြုရန်၊ လူထုစည်းရုံးရေးများက ကျေးဇူးတင် ကျင့်သုံးရန်၊ စည်းစိမ်စည်းကမ်းအချိန်အယာယီ အစည်းအဝေးထက်ရောက်
သူများစာရင်းကို ပြည့်စုံစွာ
စည်းရုံးရေးအဖွဲ့အစည်း
ရက်စွဲ။
ပြည်နယ်/တိုင်းဒေသကြီး
အစည်းအဝေးအဖွဲ့အစည်း
အဖွဲ့အစည်း
အဖွဲ့အစည်း

စဉ်	အမည်	ကျား (M)	မ (F)	အိမ်ထောင် စုကိုယ်စားလှယ် (✓) (၀)	လူမျိုး	လက်မှတ်
၁	ဒေါ်စာဝိစာဝိ	✓		✓	ဗမာ	စာဝိစာဝိ
၂	မခင်စာဝိစာဝိ	✓		✓	ဗမာ	မခင်စာဝိစာဝိ
၃	မခင်စာဝိစာဝိ	✓		✓	ဗမာ	မခင်စာဝိစာဝိ
၄	မခင်စာဝိစာဝိ	✓		✓	ဗမာ	မခင်စာဝိစာဝိ
၅	မခင်စာဝိစာဝိ	✓		✓	ဗမာ	မခင်စာဝိစာဝိ
၆	မခင်စာဝိစာဝိ	✓		✓	ဗမာ	မခင်စာဝိစာဝိ
၇	မခင်စာဝိစာဝိ	✓		✓	ဗမာ	မခင်စာဝိစာဝိ
၈	မခင်စာဝိစာဝိ	✓		✓	ဗမာ	မခင်စာဝိစာဝိ
၉	မခင်စာဝိစာဝိ	✓		✓	ဗမာ	မခင်စာဝိစာဝိ
၁၀	မခင်စာဝိစာဝိ	✓		✓	ဗမာ	မခင်စာဝိစာဝိ
၁၁	မခင်စာဝိစာဝိ	✓		✓	ဗမာ	မခင်စာဝိစာဝိ
၁၂	မခင်စာဝိစာဝိ	✓		✓	ဗမာ	မခင်စာဝိစာဝိ
စုစုပေါင်း						၁၃

(၁) အိမ်ထောင်စဉ်စားပြန်ရန်မလိုပါ။ အမျိုးသား/အမျိုးသမီး အိမ်ထောင်စု တစ်စုကို ကိုယ်စားပြုသူမရှိသူမဆို အမှတ်ခြစ်ပါ။

လူထုဗဟိုပြုစီမံကိန်း

ပုံစံ - ၀-၀၂ - အစည်းအဝေးထက်ရောက်သူများ (FORM PC 12)

လမ်းညွှန်၊ စီမံကိန်း အစည်းအဝေးအားလုံးတွင် အသုံးပြုရန်၊ လူထုစည်းရုံးရေးများက ကျေးဇူးတင် ကျင့်သုံးစေရန်အတွက် စီမံကိန်းစာတမ်းအချို့ကို အသုံးပြုရန်အတွက် အစည်းအဝေးထက်ရောက်သူများအစည်းအဝေးကို ပြုလုပ်သွင်းရန်

စည်းရုံးရေးမှူးအမည် ဒေါ်အေးအေးအေး

ရက်စွဲ ၆.၅.၂၀၁၆

ပြည်နယ်/တိုင်းဒေသကြီး မန္တလေး မြို့နယ် အောင်စွန်း ကျေးရွာ အောင်စွန်း ကျေးရွာ

စဉ်	အမည်	ကျား (M)	မ (F)	အိမ်ထောင်စုကိန်းစွဲ (၅)	လူမျိုး	လက်မှတ်
၁၂	ဦးစောင့်စန်း	✓		✓	မ	မ
၁၃	ဒေါ်အေးအေး		✓	✓	မ	မ
၁၄	ဒေါ်အေးအေး		✓	✓	မ	မ
၁၅	ဒေါ်အေးအေး		✓	✓	မ	မ
၁၆	ဒေါ်အေးအေး		✓	✓	မ	မ
၁၇	ဒေါ်အေးအေး		✓	✓	မ	မ
၁၈	ဒေါ်အေးအေး		✓	✓	မ	မ
၁၉	ဒေါ်အေးအေး		✓	✓	မ	မ
၂၀	ဒေါ်အေးအေး		✓	✓	မ	မ
၂၁	ဒေါ်အေးအေး		✓	✓	မ	မ
၂၂	ဒေါ်အေးအေး		✓	✓	မ	မ
၂၃	ဒေါ်အေးအေး		✓	✓	မ	မ
၂၄	ဒေါ်အေးအေး		✓	✓	မ	မ

(၅) အိမ်ထောင်စုကိန်းစွဲဖြစ်ရန်မလိုပါ။ အမျိုးသား/အမျိုးသမီး အိမ်ထောင်စု တစ်စုကို ကိုယ်စားပြုသူပညာမရှိ အမှတ်ပြုပါ။

လူထုဗဟိုပြုစီမံကိန်း

ပုံစံ - ၈-၁၂ - အစည်းအဝေးထောက်ရောက်သူများ (FORM PC 12)

လမ်းညွှန်၊ စီမံကိန်း အစည်းအဝေးအားလုံးတွင် အသုံးပြုရန်၊ လူထုစည်းရုံးရေးအဖွဲ့က ကျေးဇူးတင် ကျင့်သုံးရန်အတွက် စီမံကိန်းစာတမ်းအချိန်ယင်းပါ အစည်းအဝေးထောက်ရောက်သူများစာရင်းကို မြည့်သွင်းရန်

စည်းရုံးရေးအဖွဲ့အမည် အိန္ဒိယ

ရက်စွဲ ၆.၃.၂၀၁၆

စီမံကိန်းစာတမ်းအမည် အိန္ဒိယ၊ အစည်းရုံးမှု အိန္ဒိယ၊ အစည်းရုံးမှု အိန္ဒိယ၊ အစည်းရုံးမှု အိန္ဒိယ

မြည်နယ်/ တိုင်းဒေသကြီး မန္တလေး မြို့နယ် အိန္ဒိယ ကျေးရွာအုပ်စု အိန္ဒိယ ကျေးရွာ အိန္ဒိယ

စဉ်	အမည်	ကျား (M)	မိန်းမ (F)	အိမ်ထောင်စုစာရင်း (N)	လူမျိုး	လက်မှတ်
၁၄	ဦးအောင်ကို	✓		✓	ဗမာ	[Signature]
၁၅	ဒေါ်စုစု		✓	✓	ဗမာ	[Signature]
၁၆	ဒေါ်အေးအေး		✓	✓	ဗမာ	[Signature]
၁၇	ဒေါ်အေးအေး		✓	✓	ဗမာ	[Signature]
၁၈	ဒေါ်အေးအေး		✓	✓	ဗမာ	[Signature]
၁၉	ဒေါ်အေးအေး		✓	✓	ဗမာ	[Signature]
၂၀	ဒေါ်အေးအေး		✓	✓	ဗမာ	[Signature]
၂၁	ဒေါ်အေးအေး		✓	✓	ဗမာ	[Signature]
၂၂	ဒေါ်အေးအေး		✓	✓	ဗမာ	[Signature]
၂၃	ဒေါ်အေးအေး		✓	✓	ဗမာ	[Signature]
၂၄	ဒေါ်အေးအေး		✓	✓	ဗမာ	[Signature]
၂၅	ဒေါ်အေးအေး		✓	✓	ဗမာ	[Signature]
စုစုပေါင်း			၁၂			

(၁) အိမ်ထောင်စုစာရင်း၊ မြို့နယ်အစည်းအဝေး၊ အစည်းအဝေး/အမျိုးသား၊ အိမ်ထောင်စု တစ်စုကို တိုက်ရိုက် ပြုစုပေးရန်အတွက် အမှတ်ကြိုပါ။



လူထုထုတ်ပြန်စံကိန်း

၃

ပုံစံ - ၀-၀၂ - အစည်းအဝေးထုတ်ရောက်သူများ (FORM PC 12)

လမ်းညွှန်၊ စီမံကိန်း၊ အစည်းအဝေးအားလုံးတွင် အသုံးပြုရန်၊ လူထုစည်းရုံးရေးများက ကျေးဇူးတင် အသုံးပြုရန်၊ စီမံကိန်းစက်ဝန်းအချိန်ဇယားပါ အစည်းအဝေးထုတ်ရောက်သူများစာရင်းကို မြည့်သွင်းရန်

စည်းရုံးရေးမှူးအမည် ဦးကျော်စွာ

ရက်စွဲ ၆.၃.၂၀၂၀

ပြည်နယ်/တိုင်းဒေသကြီး မန္တလေး မြို့နယ် အောင်လှ ကျေးရွာအုပ်စု အောင်လှ ကျေးရွာ အောင်လှ

စဉ်	အမည်	ကျား (M)	မ (F)	အိမ်ထောင်စုကိန်းစာရင်း (၇)	လူမျိုး	လက်မှတ်
၄၇	အောင်လှ	✓		✓	မန္တလေး	
၄၈	အောင်လှ	✓		✓	မန္တလေး	
၄၉	အောင်လှ	✓		✓	မန္တလေး	
၅၀	အောင်လှ	✓		✓	မန္တလေး	
၅၁	အောင်လှ	✓		✓	မန္တလေး	
၅၂	အောင်လှ	✓		✓	မန္တလေး	
၅၃	အောင်လှ	✓		✓	မန္တလေး	
၅၄	အောင်လှ	✓		✓	မန္တလေး	
၅၅	အောင်လှ	✓		✓	မန္တလေး	
၅၆	အောင်လှ	✓		✓	မန္တလေး	
၅၇	အောင်လှ	✓		✓	မန္တလေး	
၅၈	အောင်လှ	✓		✓	မန္တလေး	
၅၉	အောင်လှ	✓		✓	မန္တလေး	
၆၀	အောင်လှ	✓		✓	မန္တလေး	

(၁) အိမ်ထောင်စုစီးပွားရေးဦးစီးဌာနမှ အစည်းအဝေး/အချိန်ဇယား၊ အိမ်ထောင်စု တစ်စုကို ကိုယ်စားပြုသူမည်သူမဆို အမှတ်ပြုပါ။

လူထုပတ်ပြုစီမံကိန်း

ပုံစံ - ၀-၀၂ - အစည်းအဝေးထောက်ပံ့ရေးကိရိယာများ (FORM PC 12)

လမ်းညွှန်၊ စီမံကိန်း၊ အစည်းအဝေးအေးအေးအေးအေးတွင် အသုံးပြုရန်၊ လူထုပတ်ပြုစီမံကိန်း၊ ကျေးဇူးတင် ကျေးဇူးတင် ကျေးဇူးတင် စီမံကိန်းစက်ဝန်းအချိန်ဇယားပါ အစည်းအဝေးထောက်ပံ့ရေးကိရိယာများစာရင်းကို ဖြည့်သွင်းရန်

စည်းရုံးရေးမှူးအမည် ဒေါ်အေးအေးအေး

ရက်စွဲ၊ ၆.၁.၂၀၁၆

စီမံကိန်းစက်ဝန်းအမည်/ နေရာအမည် မြို့နယ် အစည်းအဝေး

မြည်နယ်/ တိုင်းဒေသကြီး မန္တလေး မြို့နယ် အစည်းအဝေး ကျေးရွာအုပ်စု အစည်းအဝေး ကျေးရွာ အစည်းအဝေး စီမံကိန်း (၂) စီမံကိန်း (၃) စီမံကိန်း (၄)

စဉ်	အမည်	ကျား (N)	မ (W)	အိမ်ထောင်စုကိန်းစားလှယ် (V) ^(၁)	လူမျိုး	လက်မှတ်
၁	ဒေါ်အေးအေးအေး	✓		✓	ဗမာ	<i>[Signature]</i>
၂	ဒေါ်အေးအေးအေး	✓		✓	ဗမာ	<i>[Signature]</i>
၃	ဒေါ်အေးအေးအေး	✓		✓	ဗမာ	<i>[Signature]</i>
၄	ဒေါ်အေးအေးအေး	✓		✓	ဗမာ	<i>[Signature]</i>
၅	ဒေါ်အေးအေးအေး	✓		✓	ဗမာ	<i>[Signature]</i>
၆	ဒေါ်အေးအေးအေး	✓		✓	ဗမာ	<i>[Signature]</i>
၇	ဒေါ်အေးအေးအေး	✓		✓	ဗမာ	<i>[Signature]</i>
၈	ဒေါ်အေးအေးအေး	✓		✓	ဗမာ	<i>[Signature]</i>
၉	ဒေါ်အေးအေးအေး	✓		✓	ဗမာ	<i>[Signature]</i>
၁၀	ဒေါ်အေးအေးအေး	✓		✓	ဗမာ	<i>[Signature]</i>
၁၁	ဒေါ်အေးအေးအေး	✓		✓	ဗမာ	<i>[Signature]</i>
၁၂	ဒေါ်အေးအေးအေး	✓		✓	ဗမာ	<i>[Signature]</i>
၁၃	ဒေါ်အေးအေးအေး	✓		✓	ဗမာ	<i>[Signature]</i>
၁၄	ဒေါ်အေးအေးအေး	✓		✓	ဗမာ	<i>[Signature]</i>
၁၅	ဒေါ်အေးအေးအေး	✓		✓	ဗမာ	<i>[Signature]</i>

(၁) အိမ်ထောင်စုစီးမြစ်ရန်မလိုပါ။ အမျိုးသား/အမျိုးသမီး အိမ်ထောင်စု တစ်စုကို ကိုယ်စားပြုသူမည်သူမဆို အမှတ်ခြစ်ပါ။

လူထုဗဟိုပြုစီမံကိန်း

ပုံစံ - ၀-၀၂ - အစည်းအဝေးထက်ရောက်သူများ (FORM PC 12)

လမ်းညွှန်၊ စီမံကိန်း အစည်းအဝေးအားလုံးတွင် အသုံးပြုရန်၊ လူထုစည်းရုံးရေးများက ကျေးဇူးတင် ကျင့်သုံးရန်နှင့် စီမံကိန်းစက်ဝန်းအချိန်ဇယားပါ အစည်းအဝေးထက်ရောက်သူများစာရင်းကို မြည့်သွင်းရန်

စည်းရုံးရေးမှူးအမည် ဒေါ်ကျော်မင်းမင်း

ရက်စွဲ ၆.၃.၂၀၁၆

စီမံကိန်းစက်ဝန်းအမည် မြို့နယ် အစည်းအဝေး စက်ဝန်း(၂) စက်ဝန်း(၃) စက်ဝန်း(၄) စက်ဝန်း(၅) စက်ဝန်း(၆) စက်ဝန်း(၇) စက်ဝန်း(၈) စက်ဝန်း(၉)

ပြည်နယ်/တိုင်းဒေသကြီး မန္တလေး မြို့နယ် အစည်းအဝေး ကျေးရွာအုပ်စု ကျေးရွာ

စဉ်	အမည်	ကျား (M)	မိန်းမ (F)	အိမ်ထောင်စုကိုယ်စားလှယ် (✓)	လူမျိုး	လက်မှတ်
၀၁	ဒေါ်ခင်အေး	✓		✓	ဗမာ	ခင်အေး
၀၂	ဒေါ်ခင်အေး	✓		✓	ဗမာ	ခင်အေး
၀၃	ဒေါ်ခင်အေး	✓		✓	ဗမာ	ခင်အေး
၀၄	ဒေါ်ခင်အေး	✓		✓	ဗမာ	ခင်အေး
၀၅	ဒေါ်ခင်အေး	✓		✓	ဗမာ	ခင်အေး
၀၆	ဒေါ်ခင်အေး	✓		✓	ဗမာ	ခင်အေး
၀၇	ဒေါ်ခင်အေး	✓		✓	ဗမာ	ခင်အေး
၀၈	ဒေါ်ခင်အေး	✓		✓	ဗမာ	ခင်အေး
၀၉	ဒေါ်ခင်အေး	✓		✓	ဗမာ	ခင်အေး
၁၀	ဒေါ်ခင်အေး	✓		✓	ဗမာ	ခင်အေး

(၁) အိမ်ထောင်စုစီးစွဲရန်မလိုပါ။ အမျိုးသား/အမျိုးသမီး အိမ်ထောင်စု တစ်စုကို ကိုယ်စားပြုသူမည်သူမဆို အမှတ်ပြုပါ။

လူထုပတ်ပြုစီမံကိန်း

ပုံစံ - ၈-၁၂ - အစည်းအဝေးထောက်ရောက်သူများ (FORM PC 12)

လမ်းညွှန်၊ စီမံကိန်း၊ အစည်းအဝေးအားလုံးတွင် အသုံးပြုရန်၊ လူထုစည်းရုံးရေးများက ကျေးဇူးတင် ကျင့်သုံးရန်အတွက် ဝန်ထမ်းစဉ် စစ်ဆေး၍ ပုံစံ ၂ စီမံကိန်းစက်ဝန်းအချိန်ဇယားပါ အစည်းအဝေးထောက်ရောက်သူများစာရင်းကို ပြည့်စုံစွာ ရှင်းတင်ရန်

စည်းရုံးရေးမှူးအမည် အို.ကျော်ချစ်

ရက်စွဲ ၈.၃.၂၀၁၆

စီမံကိန်းစက်ဝန်းအမည် မန္တလေး စီမံကိန်း(၂) စက်ဝန်း(၃) စက်ဝန်း(၄)

ပြည်နယ်/တိုင်းဒေသကြီး မန္တလေး မြို့နယ် ဆောင်ရွက် ကျေးရွာအုပ်စု ကျေးရွာ ဆောင်ရွက်

စဉ်	အမည်	ကျား (M)	မ (F)	အိမ်ထောင်စုကိန်းရက်စွဲ (၇)	လူမျိုး	လက်မှတ်
၀၀၁	စော(ခ)မင်းမာ	✓		✓	မ	မ
၀၀၂	မောင်မောင်	✓		✓	မ	မ
၀၀၃	မိမိ	✓		✓	မ	မ
၀၀၄	မိမိ	✓		✓	မ	မ
၀၀၅	မိမိ	✓		✓	မ	မ
၀၀၆	မိမိ	✓		✓	မ	မ
၀၀၇	မိမိ	✓		✓	မ	မ
၀၀၈	မိမိ	✓		✓	မ	မ
၀၀၉	မိမိ	✓		✓	မ	မ
၀၁၀	မိမိ	✓		✓	မ	မ
၀၁၁	မိမိ	✓		✓	မ	မ

(၁) အိမ်ထောင်စုစီးခြင်းရန်မလိုပါ။ အမျိုးသား/အမျိုးသမီး အိမ်ထောင်စု ထပ်စုကို ကိုယ်စားပြုသူမည်သူမဆို အမှတ်ခြစ်ပါ။

လူထုဝဟ်ပြီစံက်နး

ပုံစံ - ၀-၀၂ - အစည်းအဝေးထောက်ရောက်သူများ (FORM PC 12)

လမ်းညွှန်၊ စီမံကိန်း၊ အစည်းအဝေးအားလုံးတွင် အသုံးပြုရန်၊ လူထုစည်းရုံးရေးမှူးက ကျေးဇူးတင် ကျင့်သုံးစဉ် စစ်ဆေး၍ ပုံစံ ၂ စီမံကိန်းစက်ဝန်းအချိန်ဇယားပါ အစည်းအဝေးထောက်ရောက် သူများစာရင်းကို ပြည့်စွက်ရန်

စည်းရုံးရေးမှူးအမည် ဒေါ်ကော့ခိုင်

ရက်စွဲ ၆.၃.၂၀၁၆

စီမံကိန်းစက်ဝန်းအမည် ပြည်ထောင်စု စက်ဝန်း(၈) စက်ဝန်း(၂) စက်ဝန်း(၃) စက်ဝန်း(၄)

ပြည်နယ်/တိုင်းဒေသကြီး မန္တလေး မြို့နယ် ဇေယျာပုံ ကျေးရွာအုပ်စု မန္တလေး ကျေးရွာ မောင်ဥာ

စဉ်	အမည်	ကျား (M)	မ (F)	အိမ်ထောင် စုကိစ္စတား လှယ်(N/A)	လူမျိုး	လက်မှတ်
၁၁၁	ဒေါ်စန်စန်စန်		<input checked="" type="checkbox"/>		ဗမာ	
၁၁၂	ဒေါ်စန်စန်စန်		<input checked="" type="checkbox"/>		ဗမာ	
၁၁၃	ဒေါ်စန်စန်စန်		<input checked="" type="checkbox"/>		ဗမာ	
၁၁၄	ဒေါ်စန်စန်စန်		<input checked="" type="checkbox"/>		ဗမာ	
၁၁၅	ဒေါ်စန်စန်စန်		<input checked="" type="checkbox"/>		ဗမာ	
၁၁၆	ဒေါ်စန်စန်စန်		<input checked="" type="checkbox"/>		ဗမာ	
၁၁၇	ဒေါ်စန်စန်စန်		<input checked="" type="checkbox"/>		ဗမာ	
၁၁၈	ဒေါ်စန်စန်စန်		<input checked="" type="checkbox"/>		ဗမာ	
၁၁၉	ဒေါ်စန်စန်စန်		<input checked="" type="checkbox"/>		ဗမာ	
၁၂၀	ဒေါ်စန်စန်စန်		<input checked="" type="checkbox"/>		ဗမာ	
စုစုပေါင်း				၁၀		

(၁) အိမ်ထောင်စဉ်းဖြစ်နေလို့ပါ၊ အချိုးသား/အချိုးသမီး၊ အိမ်ထောင်စု ထပ်စုကို ကိုယ်စားပြုလုပ်ပါရန် အမှာစာကြပါ။

လူထုဝတ်ပြုစံကိန်း

ပုံစံ - ၀-၀၂ - အစည်းအဝေးထက်ရောက်သူများ (FORM PC 12)

လမ်းညွှန်၊ စီမံကိန်း၊ အစည်းအဝေးအားလုံးတွင် အသုံးပြုရန်၊ လူထုစည်းရုံးရေးများက ကျေးဇူးတင် ကျင့်သုံးစေရန်၊ အစည်းအဝေးတွင် စီမံကိန်းစက်ဝန်းအချိန်ယာယီ အစည်းအဝေးထက်ရောက်သူများစာရင်းကို မြည့်သွင်းရန်

စည်းရုံးရေးမှူးအမည် ဦးကျော်စွာ ဝင်း
 ရက်စွဲ၊ ၆.၅.၂၀၁၆
 မြည်နှယ်/ တိုင်းဒေသကြီး၊ နယ်၊ မြို့နယ်၊ ဝေးကွာခြင်း၊
 ဝက်ဝန်း၊ ဝက်ဝန်း၊ ဝက်ဝန်း၊ ဝက်ဝန်း၊ ဝက်ဝန်း၊ ဝက်ဝန်း၊ ဝက်ဝန်း၊ ဝက်ဝန်း၊ ဝက်ဝန်း၊ ဝက်ဝန်း

စဉ်	အမည်	ကျား (✓)	မိန်းမ (✓)	အိမ်ထောင်စုကိန်း (✓)	လူမျိုး	လက်မှတ်
၁၂၅	ကျော်စွာ	✓			ဗမာ	ဗမာ
၁၂၆	ကျော်စွာ		✓		ဗမာ	ဗမာ
၁၂၇	ကျော်စွာ		✓		ဗမာ	ဗမာ
၁၂၈	ကျော်စွာ		✓		ဗမာ	ဗမာ
၁၂၉	ကျော်စွာ		✓		ဗမာ	ဗမာ
၁၃၀	ကျော်စွာ		✓		ဗမာ	ဗမာ
၁၃၁	ကျော်စွာ		✓		ဗမာ	ဗမာ
၁၃၂	ကျော်စွာ		✓		ဗမာ	ဗမာ
၁၃၃	ကျော်စွာ		✓		ဗမာ	ဗမာ
၁၃၄	ကျော်စွာ		✓		ဗမာ	ဗမာ
၁၃၅	ကျော်စွာ		✓		ဗမာ	ဗမာ
၁၃၆	ကျော်စွာ		✓		ဗမာ	ဗမာ
၁၃၇	ကျော်စွာ		✓		ဗမာ	ဗမာ
၁၃၈	ကျော်စွာ		✓		ဗမာ	ဗမာ
၁၃၉	ကျော်စွာ		✓		ဗမာ	ဗမာ
၁၄၀	ကျော်စွာ		✓		ဗမာ	ဗမာ
၁၄၁	ကျော်စွာ		✓		ဗမာ	ဗမာ
၁၄၂	ကျော်စွာ		✓		ဗမာ	ဗမာ
၁၄၃	ကျော်စွာ		✓		ဗမာ	ဗမာ
၁၄၄	ကျော်စွာ		✓		ဗမာ	ဗမာ
၁၄၅	ကျော်စွာ		✓		ဗမာ	ဗမာ
၁၄၆	ကျော်စွာ		✓		ဗမာ	ဗမာ
၁၄၇	ကျော်စွာ		✓		ဗမာ	ဗမာ
၁၄၈	ကျော်စွာ		✓		ဗမာ	ဗမာ
၁၄၉	ကျော်စွာ		✓		ဗမာ	ဗမာ
၁၅၀	ကျော်စွာ		✓		ဗမာ	ဗမာ

(၁) အိမ်ထောင်စုကိန်းဖြည့်စွန်းရန်မလိုပါ။ အမျိုးသား/အမျိုးမိန်းမအား အိမ်ထောင်စု ထက်ကို ကိုယ်စားပြုသူမည်သူမဆို အမှတ်ခြစ်ပါ။

ချောင်းရွတ်ကျေးရွာ ပထမအကြိမ် စီမံကိန်း မိတ်ဆက် အစည်းအဝေး

- အစည်းအဝေးကျင်းပသည့်နေရာ - ချောင်းရွတ်ကျေးရွာ (ဘုန်းကြီးကျောင်း)
- အစည်းအဝေးကျင်းပသည့်နေ့ရက် -
- အစည်းအဝေးကျင်းပသည့်အချိန် - ၆:၃၀၀၀
- အစည်းအဝေးပြုလုပ်သူ - ဦးကျော်မိုးဝင်း၊ ဒေါ်မာလာခိုင်
- အစည်းအဝေးပြုလုပ်သူ -
- အစည်းအဝေးတက်ရောက်သူ -

အစည်းအဝေးပြုလုပ်မည့်အကြောင်းအရာ

- (၁) လူထုဖော်ပြုစီမံကိန်းအကြောင်း မိတ်ဆက်ခြင်း
- (၂) စေတနာ့ဝန်ထမ်းရွေးချယ်ခြင်း

အစည်းအဝေးဆွေးနွေးသည့်အကြောင်းအရာ

- (၁) အစည်းအဝေးပြုလုပ်ရမည့် ရည်ရွယ်ချက်
- (၂) လူထုဖော်ပြုစီမံကိန်းအကြောင်း
- (၃) လူထုဖော်ပြုစီမံကိန်း ရည်ရွယ်ချက်
- (၄) လူထုဖော်ပြုစီမံကိန်း၏ နောက်ခံသမိုင်းကြောင်း
- (၅) လူထုဖော်ပြုစီမံကိန်း အကောင်အထည်ဖော်ဆောင်ရွက်မည့်အကြောင်း
- (၆) စီမံကိန်းစက်ဝန်း
- (၇) ကျား၊မ တန်းတူညီမျှခြင်းနှင့် အမျိုးသမီးများ၏ ရွတ်ဆောင်ရည်မြှင့်တင်ခြင်း
- (၈) VRS၊ စေတနာ့ဝန်ထမ်း၊ အကြံပြုကိုယ်စားလှယ်များ၊ ရွေးချယ်ရမည့်အကြောင်းအရာ
- (၉) ဆောင်ရန်၊ ရှောင်ရန်
- (၁၀) ကျေးရွာအုပ်စုတစ်ခုစီအတွက် ရန်ပုံငွေအကြောင်း
- (၁၁) အကျုံးဝင်သောလုပ်ငန်းနှင့် အကျုံးမဝင်သော စီမံကိန်းလုပ်ငန်းများအကြောင်း
- (၁၂) လူမှုအကာအကွယ်နှင့် သဘာဝပတ်ဝန်းကျင် အကာအကွယ်အကြောင်း
- (၁၃) ဝေဖန်အကြံပြုတိုင်ကြား ဖြေရှင်းခြင်းစနစ်နှင့် နည်းလမ်းများ ၊ ဝေဖန်အကြံပြုတိုင်ကြား နည်းပုံစံများအကြောင်း
- (၁၄) စေတနာ့ဝန်ထမ်းများ၏လုပ်ငန်းတာဝန်များ

အစည်းအဝေးဆုံးဖြတ်ချက်များ

- (၁) လူထုမဟိုဠ်စိမ့်ကိန်းအကြောင်း ကျေးရွာလူထုမှ သိရှိ နားလည်ခဲ့ပါသည်။
- (၂) စောနုဝန်ထမ်းများကို ကျေးရွာလူထုအားလုံး၏ သဘောဆန္ဒဖြင့် ဦးစီးစိုး ဖွဲ့စည်း ဖော်ပြချက် တို့အား ရွေးချယ်ခဲ့ပါသည်။
- (၃) ကျေးရွာလူထု၏ သဘောဆန္ဒဖြင့် ချက်ချင်းအစည်းအဝေးကို ရ.၃.၂၀၁၆ ရက်နေ့တွင် နေ့လယ် ၁:၀၀ တွင် စတင်ရန် ဆုံးဖြတ်ခဲ့ပါသည်။

ဗွတ်ကမ်းတင်သူ - ဒေါ်မာလာခိုင်
 လက်မှတ် - မဟ်
 ရေးစွဲ - ရ.၃.၂၀၁၆

ချောင်းရှည်ကျေးရွာ ဒုတိယနေ့ အစည်းအဝေးမှတ်တမ်း

အစည်းအဝေးကျင်းပသည်နေ့ရာ - ချောင်းရှည်ကျေးရွာ (ဘုန်းကြီးကျောင်း)

အစည်းအဝေးကျင်းပသည်နေ့ရက် - ၇.၇.၂၀၁၆

အစည်းအဝေးကျင်းပသည်အချိန် -

အစည်းအဝေးပြုလုပ်သူ - ဦးကျော်မိုးဝင်း၊ ဒေါ်မာလာခိုင်

အစည်းအဝေးတက်ရောက်သူ -

အစည်းအဝေးပြုလုပ်မည့်အကြောင်းအရာ

(၁) လူမှုဆန်းစစ်ခြင်းလုပ်ငန်းများပြုလုပ်ရန်

(၂) ကျေးရွာဖွံ့ဖြိုးတိုးတက်ရေး အစီအစဉ်များရေးဆွဲရန်

(၃) ကျေးရွာဖွံ့ဖြိုးတိုးတက်ရေးအတွက် စီမံကိန်းအထောက်အကူပြုကော်မတီများဖွဲ့စည်းရန်

အစည်းအဝေးဆွေးနွေးသည့်အကြောင်းအရာ

(၁) လူမှုဆန်းစစ်ခြင်းများ

(က) ကျေးရွာသမိုင်းကြောင်း

(ခ) လူမှုရေးအရင်းအမြစ်ပြုခြင်း

(ဂ) ခန့်အမှတ်ပိုင်ဆိုင်မှုပြုခြင်း

(ဃ) ရာသီခွင်ပြုပြင်ခြင်း

(င) ကျား၊မ အခန်းကဏ္ဍပြု ပင်လှူအိမ်ပုံစံ

(စ) အဖွဲ့အစည်း ချိတ်ဆက်မှုပြုကားချပ်

(ဆ) ပြဿနာသစ်ပင်များ ရေးဆွဲခြင်း

(ဇ) ကျား၊မအရင်းအမြစ်ပိုင်ဆိုင်မှုပြုခြင်း

(၂) ကျေးရွာဖွံ့ဖြိုးတိုးတက်ရေး အစီအစဉ် ရေးဆွဲခြင်း

(၃) ကျေးရွာဖွံ့ဖြိုးတိုးတက်ရေးအတွက် စီမံကိန်းအထောက်အကူပြုကော်မတီအဖွဲ့ဝင်များ၏

လုပ်ငန်းတာဝန်များကို ဖြစ်ထိုင်းဖြစ်၍ အဖွဲ့ဝင်များရွေးချယ်ခြင်း

အစဉ်အဆက်ဆုံးဖြတ်ချက်များ

(၁) လူမှုဘုန်းစစ်ခြင်းများ ဖြုလုပ်ရခြင်း၏ ရည်ရွယ်ချက်ကို ကျေးရွာလူထုမှ သိရှိနားလည်စေပါသည်။

(၂) ကျေးရွာဖွံ့ဖြိုးတိုးတက်ရေး အစီအစဉ်အရ

ပထမဦးစားပေး -

ဒုတိယဦးစားပေး -

တတိယဦးစားပေး -

စတုတ္ထဦးစားပေး -

(၃) ကျေးရွာဖွံ့ဖြိုးတိုးတက်ရေး အထောက်အကူပြုကော်မတီဝင်များမှာ-

ဥက္ကဋ္ဌ - ဦးတင်ဌေ

- ဒေါ်ဖြူမာခိုင်

ဝယ်ယူရေးဆောင်ကော်မတီဥက္ကဋ္ဌ - ဦးတင်ဒိုင်ဝင်း

အဖွဲ့ဝင် (၁) - ဒေါ်ခင်မိုးဝင်း

အဖွဲ့ဝင် (၂) - ဒေါ်ခင်ခင်ဝင်း

ဆောင်ကြည်ကြီးပြုစုရေးဆောင်ကော်မတီဥက္ကဋ္ဌ - ဦးမြင့်မောင်

အဖွဲ့ဝင် (၁) - ဒေါ်သန်းသန်းနွယ်

အဖွဲ့ဝင် (၂) - ဦးမျိုးမော်မိုး

လည်ပတ်ထိန်းသိမ်းရေးဆောင်ကော်မတီဥက္ကဋ္ဌ - ဒေါ်ဌေးဌေးဝင်း

အဖွဲ့ဝင် (၁) - ဦးဖိုးတင်

အဖွဲ့ဝင် (၂) - ဦးကျော်မိုး

ဌေးစာရင်းကိုင် -

ဝေဖန်အကြံပြုတိုင်ကြားဖြေရှင်းရေး ကိုယ်စားလှယ် -

တို့အား ကျေးရွာလူထုသဘောတူညီချက်ဖြင့် ဖွဲ့စည်းပေးပါသည်။

၄။ ကျေးရွာအုပ်စု စီမံကိန်းကော်မတီ ဖွဲ့စည်းရန်နှင့် ကျေးရွာအုပ်စု ဖွံ့ဖြိုးတိုးတက်ရေး အစီအစဉ်များရေးဆွဲရန် နှစ်စဉ် ဥက္ကဋ္ဌ (၂) ယောက်၊ ဝေဖန်အကြံပြုကိုယ်စားလှယ် ၂ ယောက်နှင့် ကျေးရွာ ဌေးစာရင်းကိုင် (၁) ယောက် တို့အား အုပ်စုအစဉ်အဆက် ဆက်လက် ဆွေးနွေးပေးပါသည်။

ဌာနတစ်၊ တင်သူ - ဒေါ်မာလာခိုင်

လက်မှတ် - မိမိ

နေ့ရက် - ၇.၃.၂၀၁၆

ချောင်းရှည်ကျေးရွာအုပ်စုအစည်းအဝေးမှတ်တမ်း

အစည်းအဝေးကျင်းပသည့်နေ့စွဲ - ချောင်းရှည်ကျေးရွာ (ဘုန်းကြီးကျောင်း)

အစည်းအဝေးကျင်းပသည့်နေ့ရက် - ၇.၃.၂၀၁၆

အစည်းအဝေးကျင်းပသည့်အချိန် -

အစည်းအဝေးဖြုလုပ်သူ - ဦးကျော်မိုးဝင်း၊ ဒေါ်မာလာခိုင်

အစည်းအဝေးတက်ရောက်သူ -

အစည်းအဝေးဖြုလုပ်မည့်အကြောင်းအရာ

(၁) ကျေးရွာအုပ်စုဖွံ့ဖြိုးရေးအစီအစဉ်ရေးဆွဲခြင်း

(၂) ကျေးရွာအုပ်စုကော်မတီဖွဲ့စည်းခြင်း

အစည်းအဝေးဆွေးနွေးသည့်အကြောင်းအရာ

(၁) ကျေးရွာအုပ်စုဖွံ့ဖြိုးရေးအစီအစဉ်ရေးဆွဲခြင်း

(၂) ကျေးရွာအုပ်စုဖွံ့ဖြိုးတိုးတက်ရေးအတွက် အုပ်စုစီမံကိန်းအထောက်အကူပြုကော်မတီအဖွဲ့ဝင်များရွေးချယ်ပေးအပ်ခြင်း၊ အဖွဲ့ဝင်များရွေးချယ်ခြင်း

အစည်းအဝေးဆုံးဖြတ်ချက်များ

(၁) ကျေးရွာအုပ်စုဖွံ့ဖြိုးတိုးတက်ရေးအစီအစဉ်အရ

ပထမဦးစားပေး - ရေဖျော့ကန်ပြုပြင်ခြင်း (ချောင်းရှည်ကျေးရွာ)

မူထမဦးစားပေး - ဆေးပေးခန်းပြုပြင်ခြင်း (အနောက်အုံကျေးရွာ)

(၂) ကျေးရွာအုပ်စုဖွံ့ဖြိုးတိုးတက်ရေးစီမံကိန်းအထောက်အကူပြုကော်မတီဝင်များမှာ -

အုပ်စုဥက္ကဋ္ဌ - ဦးတင်ဇွေ

။ - ဒေါ်ခင်စန်းဝင်း

အထွေထွေရေးဆရာကော်မတီဥက္ကဋ္ဌ - ဦးသိန်းစွဲ

အုပ်စုအဖွဲ့ဝင် - ဒေါ်ဖြူမာခိုင်

ဝေဖန်အဖြေတိုင်ကြားဖြေရှင်းရေးကော်မတီ - ဦးစောလွင်စိုး (ဥက္ကဋ္ဌ)

- ဒေါ်ခင်စန်းဝင်း (အဖွဲ့ဝင်ရေးမှူး)

- ဦးကျော်စန်းစိုး (အဖွဲ့ဝင်)

- ဒေါ်အေးမော် (အဖွဲ့ဝင်)

ထို့အား ဈေးနှုတ်လူထု သဘောတူညီချက်ဖြင့် ဖွဲ့စည်းခဲ့ပါသည်။

(၃) ဈေးနှုတ်အုပ်စု ကော်မတီ အစည်းအဝေးအား ၇:၃၀ PM အချိန်တွင် အစည်းအဝေး ပိတ်သိမ်းခဲ့ပါသည်။

မှတ်တမ်းတင်သူ - ဒေါ်မာလာခိုင်

လက်မှတ် - မာ/

ဇူလိုင် - ၇.၃.၂၀၁၆

၉

ကဏ္ဍအလိုက် အခက်အခဲမှတ်တမ်း

ကဏ္ဍအလိုက် ဦးစားပေးဖွံ့ဖြိုးရေးလုပ်ငန်းစဉ်များ

	စဉ်	လုပ်ငန်း	အဆိုပြုသူ	လ/နှစ်	လုပ်ဆောင်မည့်သူ	ပြင်ပမှထောက်ပံ့ပေးသူ
အခြေခံအဆောက်အအုံ	၁	အစွတ်ရေရွာရေကန်	ကျေးရွာလူထု	၂၀၁၆	ကျေးရွာလူထု	
	၂	ပိဝါဒီတာတပ်ခင်းခြင်း	၂	၂	၂	
	၃	ဆယ်ရှောင်ကောင်းကောင်းရေပြန်	၂	၂	၂	
	၄	ရမ်းပျံခြင်း	၂	၂	၂	
	၅					
အသက်မွေးဝမ်းကြောင်း/စိုက်ပျိုးရေး	၁					
	၂					
	၃					
	၄					
	၅					
ကျန်းမာရေးနှင့် အာဟာရ	၁	ရေအားဖြည့်ဆေးရေး	ကျေးရွာလူထု	၂၀၁၆	ကျေးရွာလူထု	
	၂					
	၃					
	၄					
	၅					
ပညာရေး	၁					
	၂					
	၃					
	၄					
	၅					
အခြား	၁	အိတ်အိတ်ရေကန်	ကျေးရွာလူထု	၂၀၁၆	ကျေးရွာလူထု	
	၂	အိတ်အိတ်ရေကန်	၂	၂	၂	
	၃					

VDP အရည်အသွေးထိန်းချုပ်မှု

ထိန်းချုပ်သူ -

ရက်စွဲ - ၇.၂.၂၀၁၆ ဂွာ - ရှေးစုရွာ

VDP ရက်စွဲ -

ကျေးရွာ နယ်စပ် - ရှေးစုရွာ

မြို့နယ် - ညောင်ဦး

(၁) VDP စာရွက်စာတမ်း ပြီးဆုံး ဖြစ်နေကြောင်း စစ်ဆေးပါ။ (O/M အရ)

- o မျက်နှာစုံ (အဖုံး)
- o မာတိကာ
- o ကျေးရွာ အခြေခံ data
- o PRA အကျဉ်းချုပ်နှင့် PRA လုပ်ငန်းစဉ်
- o အမျိုးသား / အမျိုးသမီး အဖွဲ့များ၏ အသက်အရွယ်များ
- o ကျေးရွာ မျှော် ဖွံ့ဖြိုးချက် (ဆွေးနွေးချက် ဂုဏ်)
- o အမျိုးသား / အမျိုးသမီး အဖွဲ့များသဘောတူထားသည့် နောင်ရေးနှစ်အတွက်စိုးစားလုပ်ငန်းများစာရင်း (အခြေခံအဆောက်အအုံ၊ အထက်ရွေးမြို့၊ ပညာရေး)

နောက်ဆက်တွဲများ

- o ဖုန်းရေးအကဲဖြတ်မှု စာရွက်စာတမ်းစာတံပုံနှင့် PRA လုပ်ငန်းစဉ် (ဖြစ်နိုင်လျှင် ဖြေပုံပါရမည် ၊ စည်းစိမ် ပိုင်ဆိုင်မှုအဆင့် ၊ လေ့လာပုံ)
- o ကျေးရွာ စီမံကိန်း ရေးဆွဲရေး အစည်းအဝေး မိတ္တူ
- o ကျေးရွာ၏ အချက်အလက် (PC - 1 ပုံစံ)
- o ကျေးရွာ မျှော် ဖွံ့ဖြိုးချက်

(၂) ဖုန်းရေးအကဲဖြတ်မှု အရည်အသွေးနှင့် VDP စစ်ဆေးပါ။

- o VDP တွင် ပါဝင်သော ဦးရေ (အမျိုးသား / အမျိုးသမီး)
- o ဖုန်းရေး အကဲဖြတ်မှု အရည်အသွေး နှင့် VDP အတွက်ရက်ပေါင်း -
- o PRA ပစ္စည်းများ အဆုံးဖြတ်သည့် အရေအတွက်
- o ပါဝင်သောဦးရေနှင့် လုပ်ငန်းများ ပြတ်တမ်းတင်ခြင်း (အစည်းအဝေး ပြတ်တမ်း၊ အဖွဲ့ဝင်တိုင်းရင်းသား အနည်းစု နှင့် ထိခိုက်လွယ်သော အဖွဲ့များ
 - အဖွဲ့ကောင်
 - ကောင်
 - ညီ
- o လုပ်ငန်းများ ပြတ်တမ်းတင်ခြင်းနှင့် အမျိုးသမီးအဖွဲ့ အစည်းအဝေး၏ ဂုဏ်အား ခွဲခြားပေးထားသလား *
 - ဖြစ်
 - မဖြစ်
- o စီမံကိန်း အရေအတွက် (အမျိုးသား / အမျိုးသမီး ရွေးချယ်မှု အရေအတွက်)
- o PRA သက်ဆိုင်သော အခြားစီမံကိန်း အရေအတွက် (အမျိုးသား / အမျိုးသမီး အရေအတွက်)