

ပြည်ထောင်စုသမ္မတမြန်မာနိုင်ငံတော်အစိုးရ  
စိုက်ပျိုးရေး၊ မွေးမြူရေးနှင့် ဆည်မြောင်းဝန်ကြီးဌာန  
ကျေးလက်ဒေသဖွံ့ဖြိုးတိုးတက်ရေးဦးစီးဌာန  
ပလက်ဝမြို့နယ်

လူထုပဟိုပြုစီမံကိန်း

National Community Driven Development Project  
(NCDDP)



ကျေးရွာဖွံ့ဖြိုးရေးအစီအစဉ်

Village Development Plan (VDP)

ဆားဝအုပ်စု၊ ဆားဝကျေးရွာ

ဇွန်လ၊ ၂၀၁၆ ခုနှစ်

အကြောင်းအရာ	စာမျက်နှာ
၁။ ဖြစ်ပေါ်ခြင်း	.....၇
၂။ လေ့ကျင့်ခြင်း	.....၈
၃။ လေ့ကျင့်ယူပိုင်အခြေအနေ	.....၉
၄။ လေ့ကျင့်ယူပိုင်အခြေအနေသုံးသပ်ချက်	.....၉
၅။ လူမှုရေးနှင့် အရင်းအမြစ်ပြုပြင်ခြင်း	.....၉
၆။ လူမှုရေးနှင့် အရင်းအမြစ်ပြုပြင်ခြင်းသုံးသပ်ချက်	.....၉
၇။ ဥက္ကဋ္ဌကြွယ်ဝမှု အဆင့်သတ်မှတ်ပြုပြင်ခြင်း	.....၉
၈။ ဥက္ကဋ္ဌကြွယ်ဝမှု အဆင့်သတ်မှတ်ပြုပြင်ခြင်းသုံးသပ်ချက်	.....၉
၉။ ရာသီဥပဒေ	.....၉
၁၀။ ရာသီဥပဒေသုံးသပ်ချက်	.....၁၀
၁၁။ ဝင်ကုန်စီမံခြင်း(ကုမ္ပဏီ)	.....၁၁ - ၁၂
၁၂။ ဝင်ကုန်စီမံခြင်းသုံးသပ်ချက် (ကုမ္ပဏီ)	.....၁၂
၁၃။ အဖွဲ့အစည်းပြုချိတ်ဆက်ခြင်း	.....၁၅
၁၄။ အဖွဲ့အစည်းပြုချိတ်ဆက်ခြင်းသုံးသပ်ချက်	.....၁၅
၁၅။ အရင်းအမြစ် အသုံးချမှု ခွဲခြမ်းစိတ်ဖြာခြင်း	.....၁၅
၁၆။ အရင်းအမြစ် အသုံးချမှု ခွဲခြမ်းစိတ်ဖြာခြင်းသုံးသပ်ချက်	.....၁၅
၁၇။ ပြဿနာသစ်စင်	.....၁၆
၁၈။ ပြဿနာသစ်စင်သုံးသပ်ချက်	.....၁၆
၁၉။ အမျိုးသားများ၏ အခက်အခဲပြဿနာနှင့် မျှော်မှန်းချက်	.....၁၇
၂၀။ အမျိုးသမီးများ၏ အခက်အခဲပြဿနာနှင့် မျှော်မှန်းချက်	.....၁၇
၂၁။ ဦးစားပေးပိုင်ခွင့်များရွေးချယ်ခြင်း	.....၁၇
၂၂။ ဦးစားပေးပိုင်ခွင့်များရွေးချယ်ခြင်းသုံးသပ်ချက်	.....၁၇ ၁၈
၂၃။ ကျေးဇူးအချက်အလက်များ (ပုံစံ-၁)	.....၁၆
၂၄။ စီမံခန့်ခွဲမှုအချိန်ဇယား (ပုံစံ-၂)	.....၁၆-၂၀
၂၅။ ကျေးဇူးရှိစွာပေးဆောင်မှုဇယား (ပုံစံ-၃)	.....၂၀-၂၄
၂၆။ အစဉ်အတိုင်းအချက်အလက်များစာရင်း (ပုံစံ-၁၂)	.....၂၅-၄၀
၂၇။ ကျေးဇူးအချက်အလက်စီမံခန့်ခွဲမှုဇယား (ပုံစံ-၄)	.....၄၁ ၄၂
၂၈။ ကော်ပီကော်ပီများ စာရင်း(ကျေးဇူး)	.....၄၂
၂၉။ ကော်ပီကော်ပီများ စာရင်း(အုပ်စု)	.....၄၄
၃၀။ အစဉ်အတိုင်းအချက်အလက်များ (ကျေးဇူး)	.....၄၅-၄၆
၃၁။ အစဉ်အတိုင်းအချက်အလက်များ (အုပ်စု)	.....၄၇
၃၂။ မှတ်တမ်းစာရင်းများ	.....၄၈

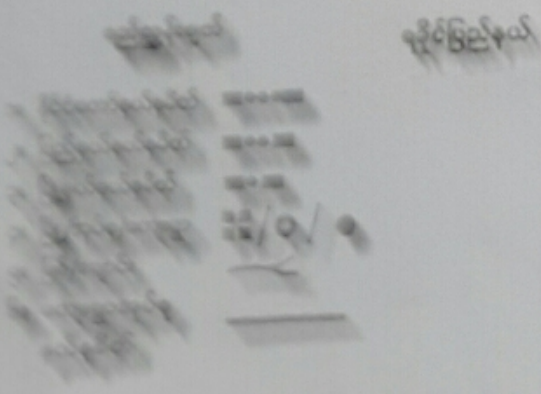
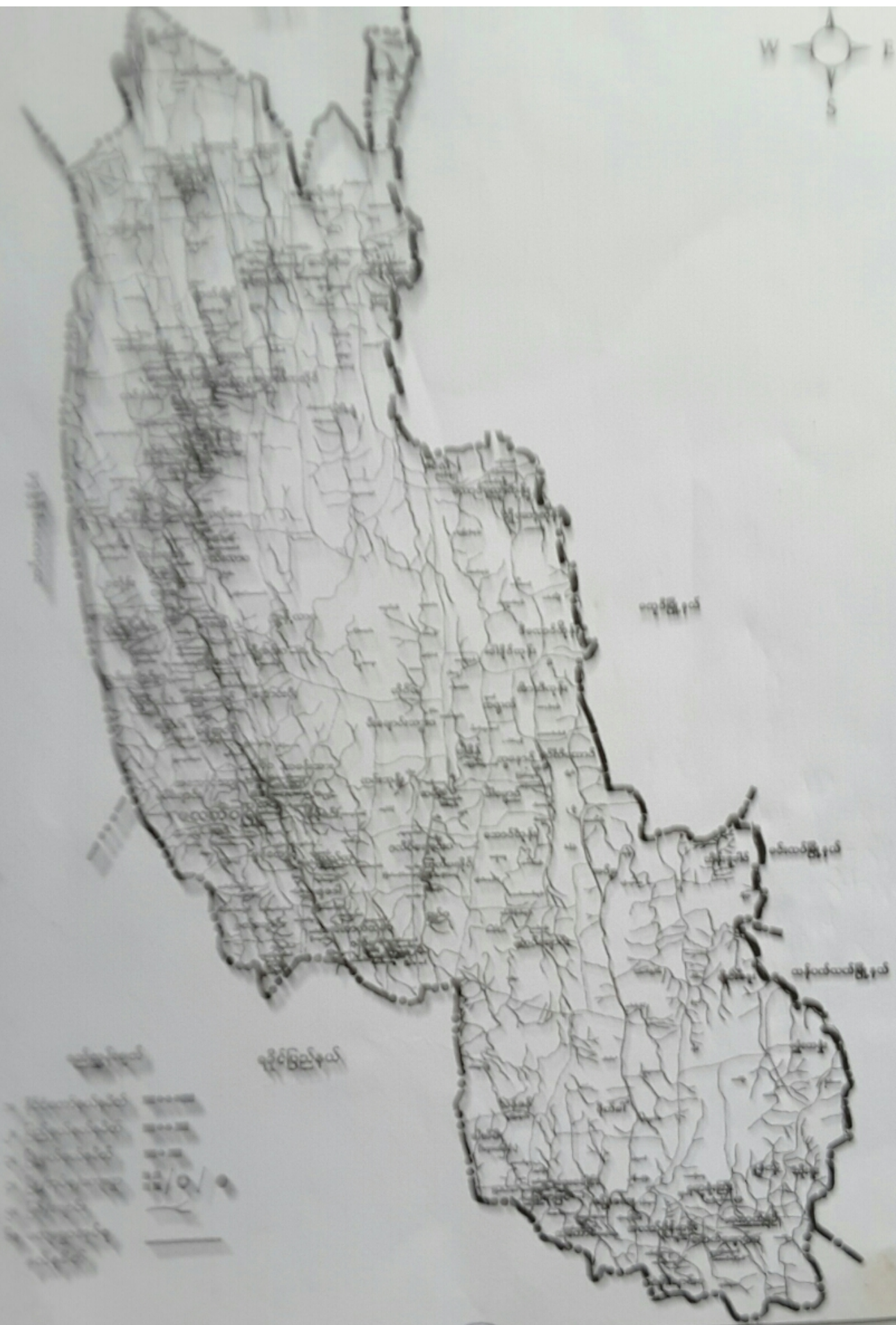

၁

1. ...  
 2. ...  
 3. ...  
 4. ...  
 5. ...  
 6. ...  
 7. ...  
 8. ...  
 9. ...  
 10. ...



...  
 ...

...  
 ...



...  
 ...

7

...  
 ...

...  
 ...

...  
 ...

...  
 ...



အကျေးဇူးပြုသည့် ဆွမ်းဖြည့်နည်းပညာကို အကျိုးရှိစေရန်အတွက် အကျေးဇူးတင်စွာ ဆောင်ရွက်ပေးခဲ့ပါသည်။

အကျေးဇူးပြုသည့် ဆွမ်းဖြည့်နည်းပညာကို အကျိုးရှိစေရန်အတွက် အကျေးဇူးတင်စွာ ဆောင်ရွက်ပေးခဲ့ပါသည်။

အကျေးဇူးပြုသည့် ဆွမ်းဖြည့်နည်းပညာကို အကျိုးရှိစေရန်အတွက် အကျေးဇူးတင်စွာ ဆောင်ရွက်ပေးခဲ့ပါသည်။

အကျေးဇူးပြုသည့် ဆွမ်းဖြည့်နည်းပညာကို အကျိုးရှိစေရန်အတွက် အကျေးဇူးတင်စွာ ဆောင်ရွက်ပေးခဲ့ပါသည်။

အကျေးဇူးပြုသည့် ဆွမ်းဖြည့်နည်းပညာကို အကျိုးရှိစေရန်အတွက် အကျေးဇူးတင်စွာ ဆောင်ရွက်ပေးခဲ့ပါသည်။

၆

သုံးစွဲသူ၏ အကျိုးအမြတ်ကို အကျိုးရှိစေရန်အတွက် အကျေးဇူးတင်စွာ ဆောင်ရွက်ပေးခဲ့ပါသည်။

- (1) ...
- (2) ...
- (3) ...
- (4) ...
- (5) ...
- (6) ...
- (7) ...
- (8) ...
- (9) ...
- (10) ...



Handwritten notes at the bottom of the page, including a circled number '10' and some illegible text.













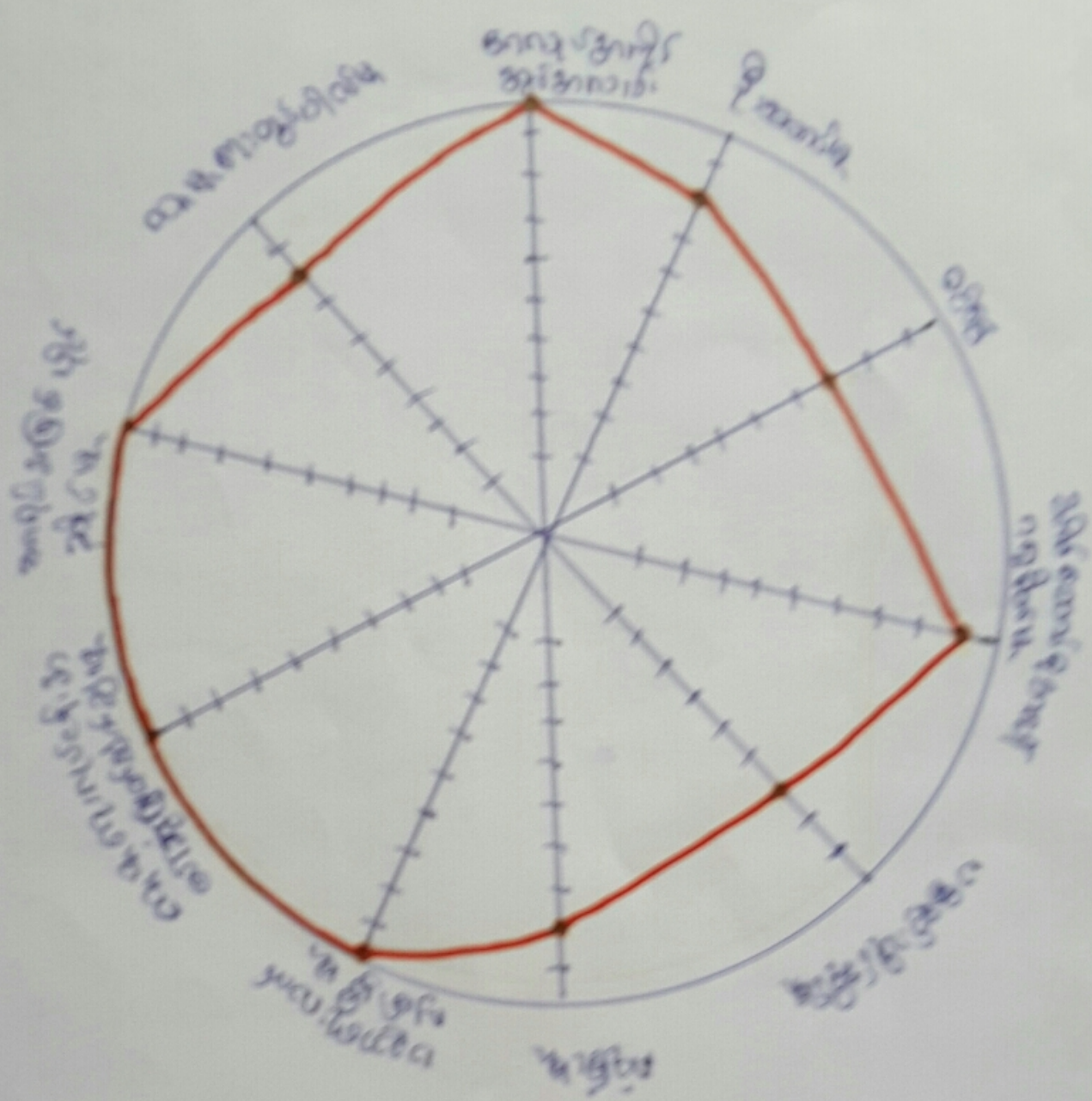

1 - 0

00

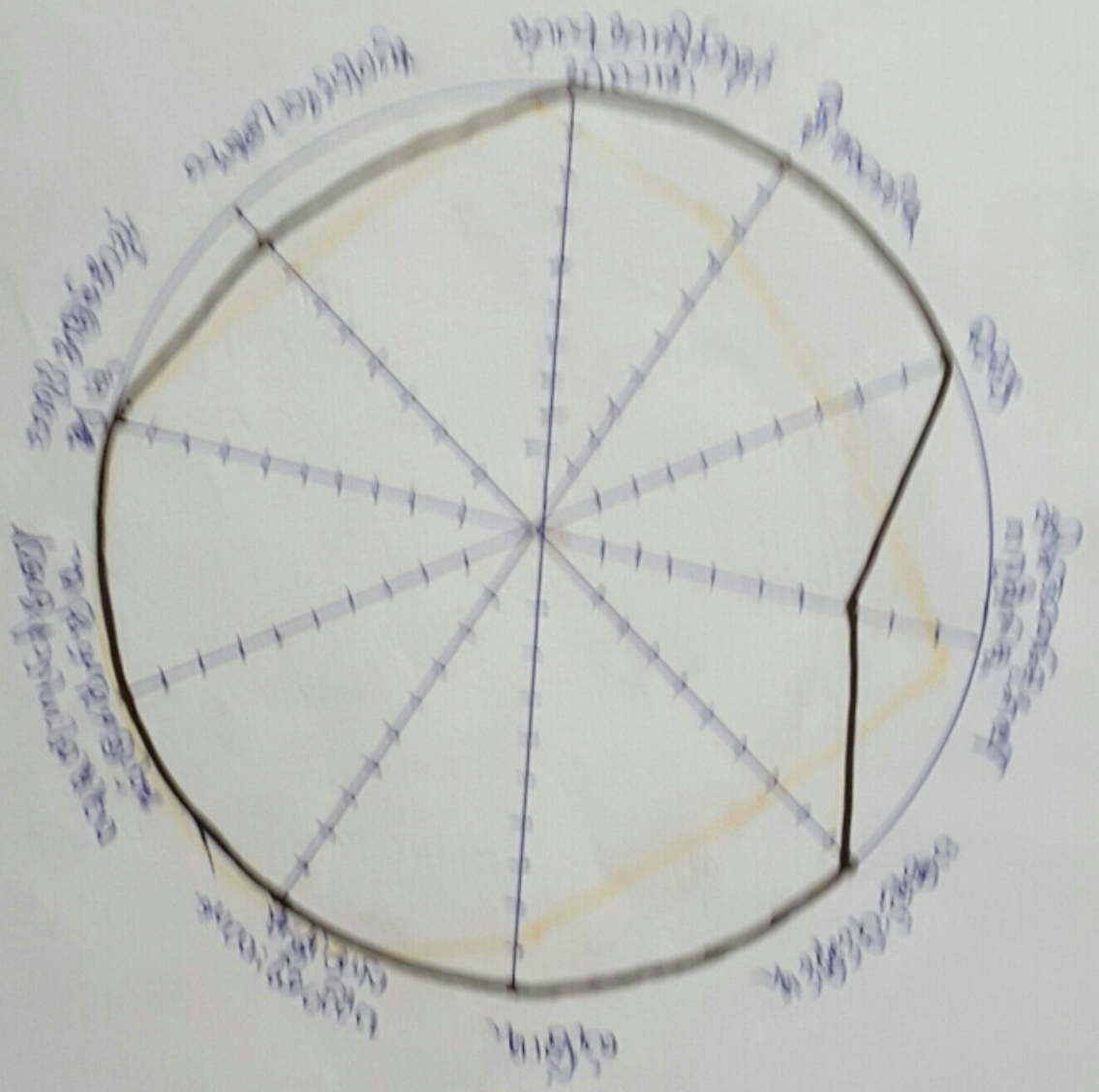

— 1000 —

Handwritten text at the top of the page, possibly a title or date, which is mostly illegible due to blurring.

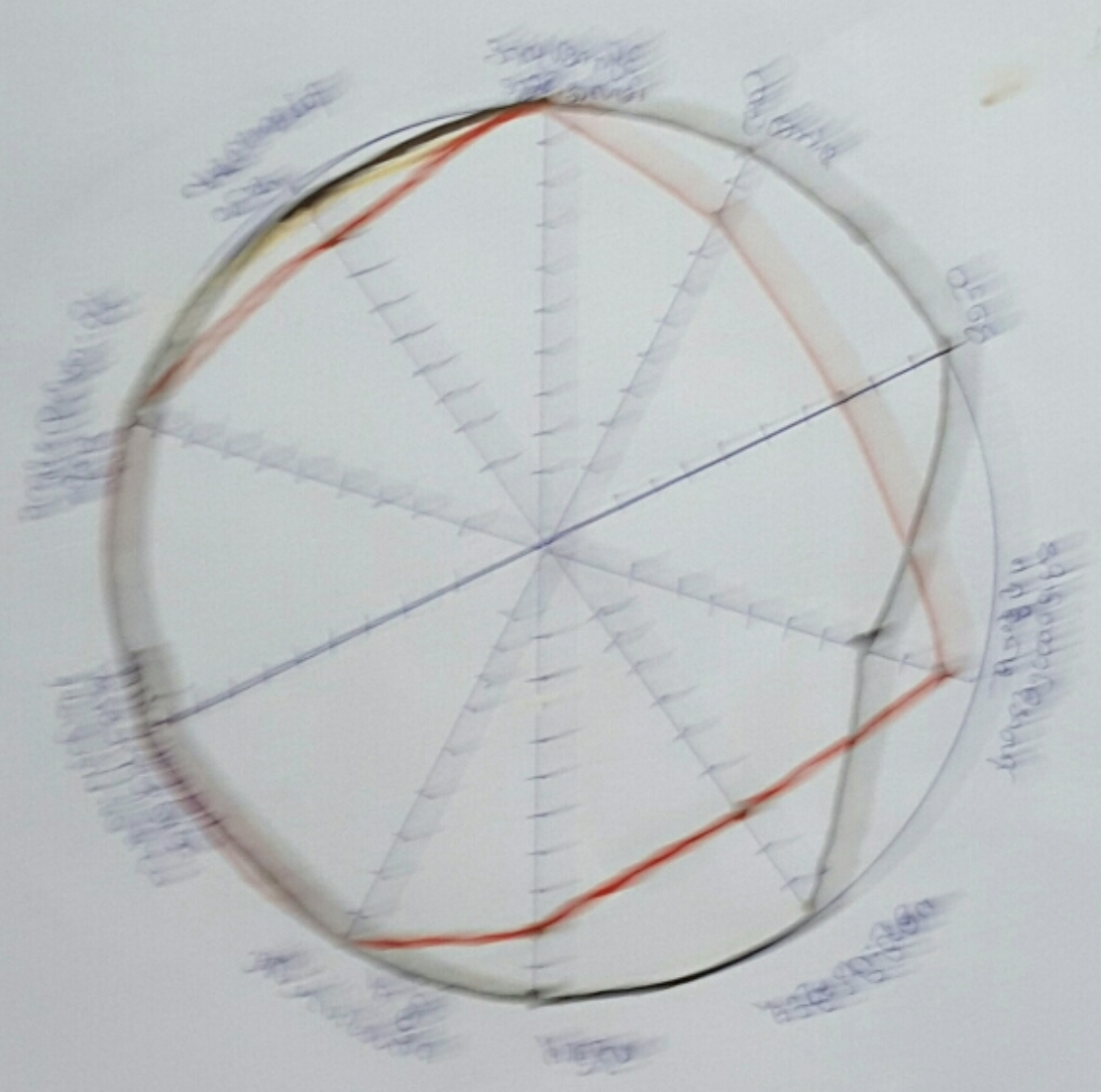

Handwritten text at the bottom left of the page, possibly a signature or a note.

Handwritten text at the bottom center of the page, possibly a date or a page number.





Venn 40  
 အစွဲအခွင့်ပိုင်ဆိုင်မှုပုံစံ

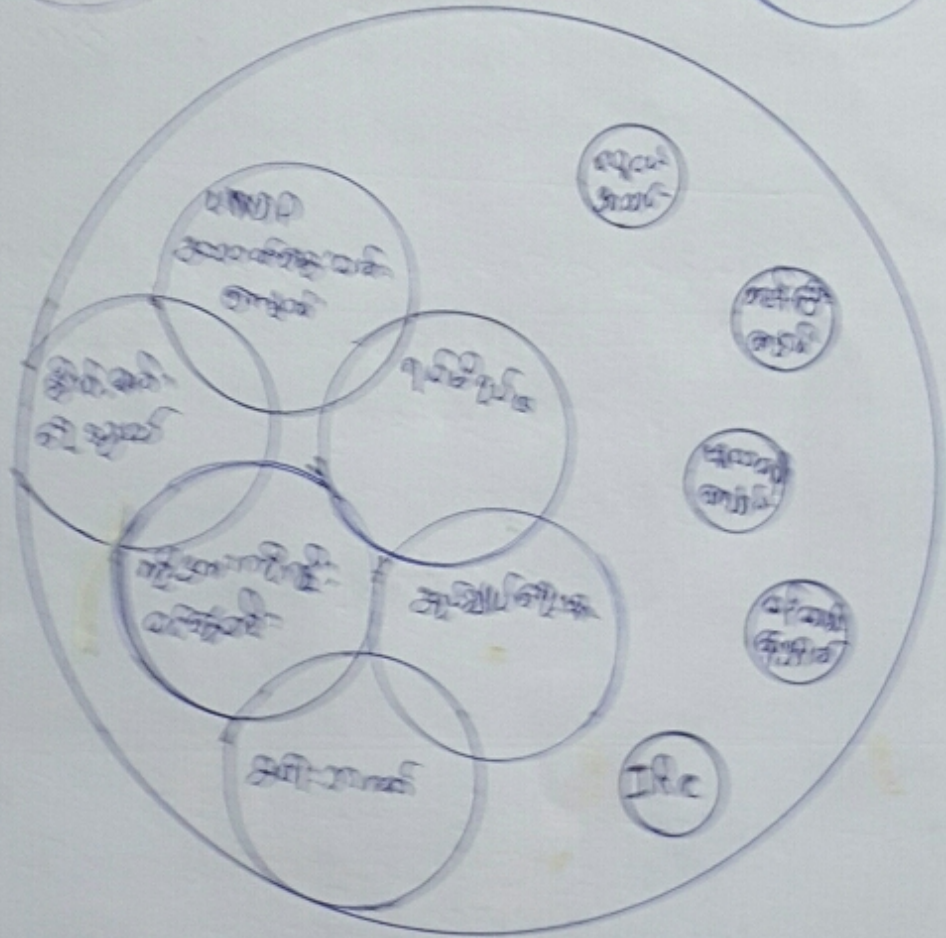
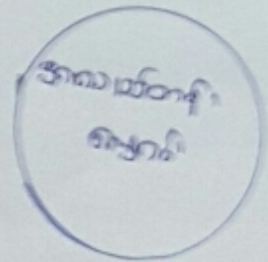
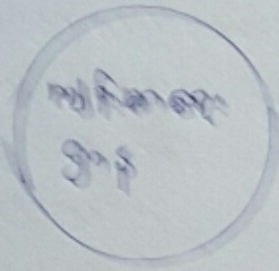



ကျား-၈ . ကုဏ္ဍကမ္ဘာ ငြိမ်ချိတ်မျှဖြ ဝဏ္ဏာ  
၂၂

အစားအရောင်း	အမျိုးအမည် + အမျိုးအမည်	အမျိုးအမည်
<ul style="list-style-type: none"> <li>အသစ်ကျောင်း</li> <li>အိမ်အိမ်ကျောင်း</li> <li>အိမ်အိမ်ကျောင်း</li> <li>အိမ်အိမ်ကျောင်း</li> <li>အိမ်အိမ်ကျောင်း</li> <li>အိမ်အိမ်ကျောင်း</li> <li>အိမ်အိမ်ကျောင်း</li> <li>အိမ်အိမ်ကျောင်း</li> <li>အိမ်အိမ်ကျောင်း</li> </ul>	<ul style="list-style-type: none"> <li>အိမ်အိမ်ကျောင်း</li> <li>အသစ်ကျောင်း</li> <li>အိမ်အိမ်ကျောင်း</li> <li>အိမ်အိမ်ကျောင်း</li> <li>အိမ်အိမ်ကျောင်း</li> <li>အိမ်အိမ်ကျောင်း</li> <li>အိမ်အိမ်ကျောင်း</li> <li>အိမ်အိမ်ကျောင်း</li> <li>အိမ်အိမ်ကျောင်း</li> <li>အိမ်အိမ်ကျောင်း</li> </ul>	<ul style="list-style-type: none"> <li>အသစ်ကျောင်း</li> <li>အိမ်အိမ်ကျောင်း</li> <li>အိမ်အိမ်ကျောင်း</li> <li>အိမ်အိမ်ကျောင်း</li> <li>အိမ်အိမ်ကျောင်း</li> <li>အိမ်အိမ်ကျောင်း</li> <li>အိမ်အိမ်ကျောင်း</li> <li>အိမ်အိမ်ကျောင်း</li> <li>အိမ်အိမ်ကျောင်း</li> <li>အိမ်အိမ်ကျောင်း</li> </ul>

၁၇







Handwritten notes in the top left corner, including the word 'အသံ' (Sound).

Handwritten notes in the top middle section, including the word 'အသံ' (Sound).

Handwritten notes in the top right section, including the word 'အသံ' (Sound).

Handwritten notes in the top right section, including the word 'အသံ' (Sound).

Handwritten notes in the middle left section, including the word 'အသံ' (Sound).

Handwritten notes in the middle right section, including the word 'အသံ' (Sound).

Handwritten text in the center of the page, including the word 'အသံ' (Sound).

Handwritten text in the center-right area, including the word 'အသံ' (Sound).

Handwritten text in a circle on the right side of the page, including the word 'အသံ' (Sound).

Handwritten text in the bottom left section, including the word 'အသံ' (Sound).

Handwritten text in the bottom left section, including the word 'အသံ' (Sound).

Handwritten text in the bottom left section, including the word 'အသံ' (Sound).

Handwritten text in the bottom left section, including the word 'အသံ' (Sound).

Handwritten text in the bottom left section, including the word 'အသံ' (Sound).

Handwritten text in the bottom middle section, including the word 'အသံ' (Sound).

Handwritten text in the bottom middle section, including the word 'အသံ' (Sound).

Handwritten text in the bottom middle section, including the word 'အသံ' (Sound).

Handwritten text in the bottom right section, including the word 'အသံ' (Sound).

Handwritten text in the bottom right section, including the word 'အသံ' (Sound).

Handwritten text in the bottom right section, including the word 'အသံ' (Sound).





အမျိုးသားများ၏အားကစားအဖွဲ့အစည်းများနှင့်ဆိုင်ရာအချက်အလက်

အမျိုးသား	အမျိုးသမီး
၁) အားကစားကွင်းများ	၁) အားကစားကွင်းများ
၂) စီမံခန့်ခွဲမှုအဖွဲ့များ	၂) အားကစားအဖွဲ့များ
၃) အားကစားအဖွဲ့များ	၃) အားကစားအဖွဲ့များ
၄) အားကစားအဖွဲ့များ	၄) အားကစားအဖွဲ့များ
၅) အားကစားအဖွဲ့များ	၅) အားကစားအဖွဲ့များ
၆) အားကစားအဖွဲ့များ	၆) အားကစားအဖွဲ့များ
၇) အားကစားအဖွဲ့များ	၇) အားကစားအဖွဲ့များ
၈) အားကစားအဖွဲ့များ	၈) အားကစားအဖွဲ့များ
၉) အားကစားအဖွဲ့များ	၉) အားကစားအဖွဲ့များ
၁၀) အားကစားအဖွဲ့များ	၁၀) အားကစားအဖွဲ့များ
၁၁) အားကစားအဖွဲ့များ	၁၁) အားကစားအဖွဲ့များ

အထွေထွေအချက်အလက်

ဒီဇင်ဘာလ ၂၀၂၀ ခုနှစ်၊ ဇူလိုင်လ ၁၅ ရက်နေ့၊ နေပြည်တော်

အမျိုးအမည်	အသက်
၁) အားကစားကွင်း ၇၅	၁) အသက် ၆၀ နီးပါး၊ အမျိုးအမည် မရှိ
၂) လက်ကိုင်ဖုန်း အသုံးပြုသူ	၂) အသက် ၆၀ နီးပါး၊ အမျိုးအမည် မရှိ
၃) လမ်းပန်းဆက်သွယ်ရေးကဏ္ဍမှ	၃) အသက် ၆၀ နီးပါး၊ အမျိုးအမည် မရှိ
၄) မိမိတို့နှင့် ဆက်သွယ်မှုအတွက်	၄) အသက် ၆၀ နီးပါး၊ အမျိုးအမည် မရှိ
၅) ဝိပဿနာ အသုံးပြုသူ	၅) အသက် ၆၀ နီးပါး၊ အမျိုးအမည် မရှိ
၆) ကျန်းမာရေး ဖွံ့ဖြိုးမှု	၆) အသက် ၆၀ နီးပါး၊ အမျိုးအမည် မရှိ
၇) ဝတ်စားဆင်ယင်ရေး	၇) အသက် ၆၀ နီးပါး၊ အမျိုးအမည် မရှိ
၈) ပညာရေး ဖွံ့ဖြိုးမှု	၈) အသက် ၆၀ နီးပါး၊ အမျိုးအမည် မရှိ

ကျေးဇူးတင်စွာ		ကျေးဇူးတင်စွာ	
၁	အထွေထွေ	၁	အထွေထွေ
၂	အထွေထွေ	၂	အထွေထွေ
၃	အထွေထွေ	၃	အထွေထွေ
၄	အထွေထွေ	၄	အထွေထွေ
၅	အထွေထွေ	၅	အထွေထွေ
၆	အထွေထွေ	၆	အထွေထွေ
၇	အထွေထွေ	၇	အထွေထွေ
၈	အထွေထွေ	၈	အထွေထွေ
၉	အထွေထွေ	၉	အထွေထွေ
၁၀	အထွေထွေ	၁၀	အထွေထွေ

လူမှုပတ်ဝန်းကျင်ဆိုင်ရာ ကျန်းမာရေး (အထွေထွေ၊ အထွေထွေ)

- ၁) အထွေထွေ
- ၂) အထွေထွေ
- ၃) အထွေထွေ
- ၄) အထွေထွေ
- ၅) အထွေထွေ
- ၆) အထွေထွေ
- ၇) အထွေထွေ
- ၈) အထွေထွေ
- ၉) အထွေထွေ
- ၁၀) အထွေထွေ

၂၃



စုဇ္ဈိတဗျူဟာ ဗျူဟာ: ဤသို့တွင် ဤ ဝေလံအောက်တွင် တိုးတက်မှု၊ ဤ လာဒါအောက်တွင်  
ကလေးများ ပညာတတ်မြောက်ရေး၊ ဤ အုပ်စုများ: လာဒါအောက်တွင်  
ဒုတိယတွင် တိုးတက်ရေး၊ ဤ လာဒါအောက်တွင် ဤ သို့သော်လည်း ဤ  
ပါသည်။

အုပ်စုများ: - အုပ်စုများ: ဤတွင် သို့သော်လည်း အုပ်စုများ ဤသို့/သို့  
အုပ်စုများ: ဤတွင် သို့သော်လည်း အုပ်စုများ ဤသို့/သို့  
အုပ်စုများ: ဤတွင် သို့သော်လည်း အုပ်စုများ ဤသို့/သို့  
အုပ်စုများ: ဤတွင် သို့သော်လည်း အုပ်စုများ ဤသို့/သို့  
အုပ်စုများ: ဤတွင် သို့သော်လည်း အုပ်စုများ ဤသို့/သို့

အုပ်စုများ: ဤတွင် သို့သော်လည်း အုပ်စုများ ဤသို့/သို့  
အုပ်စုများ: ဤတွင် သို့သော်လည်း အုပ်စုများ ဤသို့/သို့  
အုပ်စုများ: ဤတွင် သို့သော်လည်း အုပ်စုများ ဤသို့/သို့  
အုပ်စုများ: ဤတွင် သို့သော်လည်း အုပ်စုများ ဤသို့/သို့  
အုပ်စုများ: ဤတွင် သို့သော်လည်း အုပ်စုများ ဤသို့/သို့

ပုံစံ-၁ ကျေးရွာအခြေခံအချက်အလက်များ (Form PC 1)

လမ်းညွှန်ချက်/ ကျေးရွာတစ်ရွာသို့ ပထမဆုံး မိတ်ဆက်ခရီးသွားရောက်သောအခါ လူထုစည်းရုံးရေးမှူးသည် ကျေးရွာခေါင်းဆောင်များအားကျေးရွာအချက်အလက်များကိုမေတ္တာရပ်ခံ၍တောင်းခံရသည်။ ဤအချက်အလက်များကိုစီမံကိန်းမိတ်ဆက်အစည်းဝေးမတိုင်မီတောင်းခံရမည်။ စီမံကိန်းမိတ်ဆက်အစည်းဝေးတွင် လူထုစည်းရုံးရေးမှူးသည် ဤအချက်အလက်များအားစစ်ဆေးပြီးမှန်ကန်အောင်ပြုလုပ်ရမည်။ ပြီးနောက်တွင် လူထုစည်းရုံးရေးမှူးမှ သတင်းအချက်အလက်ထဲသို့ Tablets မှတစ်ဆင့်ဖြည့်သွင်းရမည်။

ကျေးရွာအုပ်ချုပ်ရေးမှူးအမည် - <u>ဦးဝင်းဦး</u>	ကျေးရွာအုပ်ချုပ်ရေးမှူး၏ဖုန်းနံပါတ် - <u>၀၇၅၄၆၇၇၁၃၈၅</u>	လူထုစည်းရုံးရေးမှူး၏အမည် - <u>ကျော်စွာ</u>
ပြည်နယ်၊ တိုင်း၊ မြို့နယ်၊ ရပ်ကွက် - <u>၃၂၆</u>	မြို့နယ်၊ ဝါးလှော်	ကျေးရွာအုပ်စု - <u>၁၀၁</u> ၊ ကျေးရွာ - <u>၁၀၁</u>

လူမျိုးစု	အိမ်ထောင်စုအရေအတွက်	ကိုးကွယ်သည့်ဘာသာ	အိမ်ထောင်စုအရေအတွက်
လူမျိုးစု (၁) - <u>မြန်မာ</u>	<u>၅၆</u>	ဘာသာ(၁) - <u>ဗုဒ္ဓ</u>	<u>၄၆</u>
လူမျိုးစု (၂) - <u>ရှမ်း</u>	<u>၂</u>	ဘာသာ(၂) - <u>အစ္စလာမ်</u>	<u>၁၆</u>
လူမျိုးစုရော <u>မြန်မာ + ရှမ်း</u>	<u>၆</u>	ဘာသာရော -	

	အမျိုးသား(အရေအတွက်)	အမျိုးသမီး(အရေအတွက်)
လူဦးရေ	<u>၁၃၀</u>	<u>၁၃၉</u>
အိမ်ထောင်ဦးစီး	<u>၅၅</u>	<u>၇</u>

(ခ) လက်လှမ်းမီအသုံးပြုနိုင်သည့်အဆောက်အအုံများ

စာသင်ကျောင်း	အမှတ်ခြံပိ	ကျန်းမာရေး	အမှတ်ခြံပိ	ဘာသာရေးအဆောက်အအုံ	အမှတ်ခြံပိ
အထက်တန်းကျောင်း	<input type="checkbox"/>	ဆေးရုံ	<input type="checkbox"/>	စေတီ	<input type="checkbox"/>
အလယ်တန်းကျောင်း	<input type="checkbox"/>	ကျန်းမာရေးဌာန	<input type="checkbox"/>	ဘုန်းကြီးကျောင်း	<input checked="" type="checkbox"/>
မူလတန်းကျောင်း	<input checked="" type="checkbox"/>	ကျန်းမာရေးဌာနခွဲ	<input type="checkbox"/>	ဟိန္ဒူဘုရားကျောင်း	<input type="checkbox"/>
မူကြိုကျောင်း	<input checked="" type="checkbox"/>	ဆေးပေးခန်း	<input type="checkbox"/>	ခရစ်ယာန်ကျောင်း	<input checked="" type="checkbox"/>
အခြား	<input type="checkbox"/>	အခြား	<input type="checkbox"/>	ဗလီ	<input type="checkbox"/>
				အခြား	<input type="checkbox"/>
မှတ်ချက်		မှတ်ချက်		မှတ်ချက်	

၂၆

(ဂ) ကျွမ်းကျင်သူများမှတ်တမ်း ၊ ကျေးရွာတွင်နေထိုင်သော သို့မဟုတ် တခြားရွာမှလာရောက်သောကျွမ်းကျင်သူများ

(၁) စာသင်ကျောင်း			(၂) ကျန်းမာရေး			(၃) လက်မှုပညာရှင်		
	ရွာတွင်နေထိုင်သူ	အခြားရွာမှလာသူ		ရွာတွင်နေထိုင်သူ	အခြားရွာမှလာသူ		ရွာတွင်နေထိုင်သူ	အခြားရွာမှလာသူ
မူလတန်းပြဆရာ၊ဆရာမ	<input checked="" type="checkbox"/>	<input type="checkbox"/>	ဆရာဝန်	<input type="checkbox"/>	<input type="checkbox"/>	လက်သမား	<input checked="" type="checkbox"/>	<input type="checkbox"/>
အထက်တန်းပြဆရာဆရာမ	<input type="checkbox"/>	<input type="checkbox"/>	လက်ထောက်ကျန်းမာရေးမှူး	<input type="checkbox"/>	<input type="checkbox"/>	ပန်းရံ	<input checked="" type="checkbox"/>	<input type="checkbox"/>
အလယ်တန်းပြဆရာ၊ဆရာမ	<input type="checkbox"/>	<input type="checkbox"/>	အမျိုးသမီးကျန်းမာရေးဆရာမ	<input type="checkbox"/>	<input type="checkbox"/>	လျှပ်စစ်ဆိုင်ရာ	<input type="checkbox"/>	<input type="checkbox"/>
မူကြိုဆရာ၊ဆရာမ	<input checked="" type="checkbox"/>	<input type="checkbox"/>	အရံသားဖွား	<input checked="" type="checkbox"/>	<input type="checkbox"/>	ရေပိုက်သွယ်သူ	<input checked="" type="checkbox"/>	<input type="checkbox"/>
အခြား	<input type="checkbox"/>	<input type="checkbox"/>	ပြည်သူ့ကျန်းမာရေးလုပ်သား (၁)/(၂)	<input type="checkbox"/>	<input type="checkbox"/>	စက်ပြင်ဆရာ	<input type="checkbox"/>	<input type="checkbox"/>
မှတ်ချက်			မှတ်ချက်			မှတ်ချက်		

(ဃ) ကျေးရွာသို့ ရောက်ရှိနိုင်သည့်လမ်းအခြေအနေ / ကျေးရွာတစ်ရွာသည် ၎င်း၏ကျေးရွာအုပ်စုနှင့် ဆက်သွယ်ထားသော လမ်းအခြေအနေ (အောက်ပါတို့ကိုဝိုင်းပါ)

ကျောက်ကြမ်းလမ်း      ကတ္တရာလမ်း      ကွန်ကရစ်လမ်း      မော်တော်ဆိုင်ကယ်လမ်း  
 ကျောက်ခင်းလမ်း      မြေသားလမ်း      လူသွားလမ်း      အခြား \_\_\_\_\_

(င) ကျေးရွာဖွံ့ဖြိုးမှုစီမံချက်

- (၁) လူထုဝဟိုပြုစီမံကိန်းမစတင်မှီ ဤကျေးရွာတွင်ကျေးရွာဖွံ့ဖြိုးမှု စီမံချက်ရှိခဲ့ပါသလား? ပိုင်းပါ
- (၂) ရှိခဲ့ပါလျှင် ဤစီမံချက်ကို မည်သည့် ခုနှစ်တွင်ပြင်ဆင်ခဲ့ပါသနည်း? ၂၀၁၃ / မသိပါ
- (၃) ဤစီမံချက်ကို မြို့နယ်မှအတည်ပြုခဲ့ပါသလား? ပြုခဲ့ပါသည် / မပြုခဲ့ပါ / မသိပါ

(စ) ခရီးအကွာအဝေး

- (၁) ဤကျေးရွာ၏ဝဟိုမှ၎င်းကျေးရွာအုပ်စု၏ဝဟိုအထိခရီးမိုင်မည်မျှကွာဝေးသနည်း? မိုင်-----/မသိပါ
- (၂) ဤကျေးရွာမှ ၎င်းကျေးရွာအုပ်စုဝဟိုအထိသွားလာရာတွင်ကြာမြင့်သည့်အချိန်

ခြောက်သွေ့ရာသီတွင်ကြာချိန်-----ထော်လာဂျီ/မော်တော်ဆိုင်ကယ်/ခြေလျှင်/လား/မော်တော်ဘုတ်/  
 အခြား-----  
 မိုးရာသီတွင်ကြာချိန်-----ထော်လာဂျီ/မော်တော်ဆိုင်ကယ်/ခြေလျှင်/လား/မော်တော်ဘုတ်/  
 အခြား-----

(ဆ) ပတ်ဝန်းကျင်ဆိုင်ရာသဘာဝဘေးအန္တရာယ် -

ဤကျေးရွာတွင်ကြေးခြင်းကဲ့သို့ သဘာဝဘေးအန္တရာယ်ကျရောက်ဖူးခြင်းရှိပါသလား။  
 မရှိပါ       ရှိပါသည်      ရှိလျှင်ဖော်ပြပါ-----

၂၇

သုတေသနပြုစာတမ်း  
ဆိုင်ရာ စာတမ်း

(က) သုတေသနပြုစာတမ်းနှင့် ဆက်စပ်၍  
သုတေသနပြုစာတမ်းနှင့် ဆက်စပ်၍ သုတေသနပြုစာတမ်းနှင့် ဆက်စပ်၍ သုတေသနပြုစာတမ်းနှင့် ဆက်စပ်၍  
သုတေသနပြုစာတမ်းနှင့် ဆက်စပ်၍ သုတေသနပြုစာတမ်းနှင့် ဆက်စပ်၍ သုတေသနပြုစာတမ်းနှင့် ဆက်စပ်၍

- ၁။ ဒေါ်ခင်စု ဆက်စပ်၍ သုတေသနပြုစာတမ်းနှင့် ဆက်စပ်၍
- ၂။ ဒေါ်ခင်စု ဆက်စပ်၍ သုတေသနပြုစာတမ်းနှင့် ဆက်စပ်၍

သုတေသနပြုစာတမ်း

ဆက်စပ်၍ ဒေါ်ခင်စု

လက်မှတ် ဒေါ်ခင်စု      နေ့စွဲ ၂၀၂၄.၂.၂၀

သုတေသနပြုစာတမ်း

ဆက်စပ်၍ ဒေါ်ခင်စု

လက်မှတ် ဒေါ်ခင်စု      နေ့စွဲ ၂၀၂၄.၂.၂၀







6. Գրեք և արձանագրեք ձեր կողմից ընտրված հեղինակի և ստեղծագործության անվանումը:	Կոչ	Կոչ	Կոչ	Կոչ	Կոչ	Կոչ	Կոչ	Կոչ	Կոչ
7. Ներկայացրե՛ք ձեր ընտրած հեղինակի և ստեղծագործության անվանումը:	Կոչ	Կոչ	Կոչ	Կոչ	Կոչ	Կոչ	Կոչ	Կոչ	Կոչ
8. Գրեք և արձանագրե՛ք ձեր կողմից ընտրված հեղինակի և ստեղծագործության անվանումը:	Կոչ	Կոչ	Կոչ	Կոչ	Կոչ	Կոչ	Կոչ	Կոչ	Կոչ
9. Գրեք և արձանագրե՛ք ձեր կողմից ընտրված հեղինակի և ստեղծագործության անվանումը:	Կոչ	Կոչ	Կոչ	Կոչ	Կոչ	Կոչ	Կոչ	Կոչ	Կոչ
10. Ներկայացրե՛ք ձեր ընտրած հեղինակի և ստեղծագործության անվանումը:	Կոչ	Կոչ	Կոչ	Կոչ	Կոչ	Կոչ	Կոչ	Կոչ	Կոչ
11. Գրեք և արձանագրե՛ք ձեր կողմից ընտրված հեղինակի և ստեղծագործության անվանումը:	Կոչ	Կոչ	Կոչ	Կոչ	Կոչ	Կոչ	Կոչ	Կոչ	Կոչ

20

14.10.17

လူထုဝဟိုပြုစီမံကိန်းစီမံကိန်းလက်စွဲ

အပိုင်း-၃ ၂၉.၉.၂၀၁၅

ပုံစံ ၈-၃ ကျေးရွာဖွံ့ဖြိုးရေး ဦးစားပေးအစီအစဉ် (Form PC 3)

လမ်းညွှန် မှတ် /အဆင့်(၃)ကျေးရွာဖွံ့ဖြိုးရေးမှန်ချက်အစည်းအဝေးပြီးဆုံးသောအခါ ကျေးရွာစီမံကိန်း အထောက်အကူပြု  
ကော်မတီသည် လူထုစည်းရုံးရေးမှူးအကူအညီဖြင့် ဤပုံစံကိုဖြည့်စုံအောင် ဖြည့်သွင်းရမည်။ အားလုံးသော အခက်အခဲ  
အတားအဆီးများ၊ ဖွံ့ဖြိုးမှုဦးစားပေးအစီအစဉ်များ၊ လူထုဝဟိုပြုစီမံကိန်း၏ ရန်ပုံငွေအရင်းအမြစ်နှင့် မသက်ဆိုင်သည့် လုပ်ငန်းများ  
အားလုံးကိုဖော်ပြရမည်။

လူထုစည်းရုံးရေးမှူး/ဝန်ထမ်း အမည် - ဒေါ်မုန့်  
နေ့စွဲ - ၂၄ / ၂ / ၁၆ စက်ဝန်းအား အမှတ်ခြစ်ပါ (✓) / စက်ဝန်း(၀)  
□ စက်ဝန်း(၂) □ စက်ဝန်း(၃) □ စက်ဝန်း(၄)

ပြည်နယ်/တိုင်း ချဲ့ပြီး ဖြန့်နယ် ဖက်ဝ ကျေးရွာအုပ်စု - ဘားဝ ကျေးရွာ - ဘားဝ

က. အခက်အခဲအတားအဆီးများအားဆွေးနွေးခြင်း - ယခုလက်ရှိအခြေအနေတွင်ကျေးရွာဖွံ့ဖြိုးတိုးတက်ရေးအတွက်  
အဓိကအခက်အခဲအတားအဆီးများသည် မည်သည်များဖြစ်ပါသနည်း(အမျိုးသား/သမီး အနည်းဆုံးအခက်အခဲ ၅ ခုစီဖော်ပြပါ)

အမျိုးသား အဖွဲ့မှတင်ပြသောအခက်အခဲအတားအဆီးများ	အမျိုးသမီး အဖွဲ့မှတင်ပြသောအခက်အခဲအတားအဆီးများ
၀ အသစ်ကျောင်း ပြုပြင်	၀ အသစ်ကျောင်း ပြုပြင်
၂ ခွဲစိတ်ကုသမှု ပျက်စီး	၂ ကျေးရွာအုပ်စု ရွာ
၃ လူကြီးကျောင်း ပြုပြင်	၃ လူကြီးကျောင်း ပြုပြင်
၄ ဂွာတွင်း တံတား ပြုပြင်	၄ ဂွာတွင်း တံတား ပျက်စီး
၅ ဝန်ထမ်း စာရင်း ပြုပြင်	၅ ဝန်ထမ်း စာရင်း ပြုပြင်

ခ. မျှော်မှန်းခြင်း- နောင်လာမည့် ( ၅ )နှစ် အတွင်း ကျေးရွာဖွံ့ဖြိုးရေး မျှော်မှန်းလျာထားချက်များအား တင်ပြပါ။

အမျိုးသားအဖွဲ့မှတင်ပြသောမျှော်မှန်းချက်များ	အမျိုးသမီးအဖွဲ့မှတင်ပြသောမျှော်မှန်းချက်များ
၀ အားကစား ကွင်း ၅၅၅ ၅၆	၀ အသစ်ကျောင်း ခန်းမ ၃၁၁၅၅၅၅၅၅
၂ လက်ကိုင် ဖုန်း မိမိတို့စား ခွဲ	၂ ကျေးရွာအုပ်စု ရွာ
၃ လမ်းပန်း သက်ဆိုင်ရာ ပစ္စည်းများ	၃ အားကစား ခန်းမ ဖုန်း
၄ မိမိတို့အဖွဲ့ လက်ထုန်း ထွက်အကူအညီများ	၄ ဝန်ထမ်း စာရင်း ပြုပြင်
၅ ပြီးပြီ များ အစီအစဉ်	၅ ဂွာတွင်း တံတား ပြုပြင်

ဂ. ဤကျေးရွာ၏ လာမည့် ( ၃ )နှစ်အတွက် ဦးစားပေး ဖွံ့ဖြိုးတိုးတက်မှု လုပ်ငန်း အစီအစဉ်များအားဖော်ပြပါ။  
(လူထုဝဟိုပြုစီမံကိန်း ရန်ပုံငွေအတွက် အဆိုပြုသော အစီအစဉ်များကိုဦးစားပေး အဆင့်အလိုက်ဖော်ပြပြီး ကျန်လူထုဝဟိုပြု စီမံကိန်း  
ရန်ပုံငွေအရင်းအမြစ်နှင့် မတ်သက်သည့်အစီအစဉ်များလည်းဖော်ပြရန်ဖြစ်သည် )

ကျေးရွာအတွက်ဦးစားပေးဖွံ့ဖြိုး တိုးတက်မှု လုပ်ငန်းစဉ်များ	အဆိုပြုသူ (အမျိုးသားများ/ အမျိုးသမီးများ/ အမျိုးသား+အမျိုးသမီး)	လူထုဝဟိုပြုစီမံကိန်းအတွက်အဆိုပြု သည် (ဦးစားပေးအဆင့် အလိုက် ဖော်ပြပါ)	ခန့်မှန်း ကုန်ကျ စရိတ်	အကျိုးခံစား ခွင့်ရှိသူခန့်. မှန်းခြေ အရေ အတွက်
၀ အသစ်ကျောင်း ပြုပြင်	က+မ	၀	၄၀၀၀,၀၀၀	၁၆၉
၂ ခွဲစိတ်ကုသမှု ပြုပြင်	က+မ	၂	၆၀၀၀,၀၀၀	၁၆၉
၃ ဝန်ထမ်း စာရင်း ပြုပြင်	က+မ	၃	၃၀၀၀,၀၀၀	၄



လူထုဗဟိုပြုစီမံကိန်း၊ စီမံကိန်းလက်ခွဲ  
အပိုင်း-၃ ၂၀၂၀-၂၀၂၅

၄	ပုဏ္ဏားကျွန်း ပြုပြင်	က+မ	၄	၁၅၀၀ သိန်း	၁၀
၅	သေလေးချောင်း	မ	၅	၃၀၀၀၀,၀၀၀	၁၆၉
၆	ရွာသာတံကား ပြုပြင်	က+မ	၆	၃၀၀၀ သိန်း	၁၆၉

ဥက္ကဋ္ဌ၊ ကျေးရွာစီမံကိန်းအထောက်အကူပြုကော်မတီမှအတည်ပြုသည်။

အမည် ဦးအောင်ထွန်းစိန် လက်မှတ်  ရက်စွဲ ၂၀၂၀.၁၂.၁၆

(၃၀)

**Annex 9: Summary of Priority Development Activities for Different Areas**



Original remains with the VPSC. Compilation of copies from all villages to be submitted to the TPIC for follow up through the different Line Departments if possible. Form not to be entered into the MIS.

	Rank	Activity	Priority of	Month / Year	Focal person or group in the village	External support from
Infrastructure	1	හාඨවතුන්	<input checked="" type="checkbox"/> women <input checked="" type="checkbox"/> men	15.1.15		
	2	පු.සං.වැටුප්	<input checked="" type="checkbox"/> women <input checked="" type="checkbox"/> men	"		
	3	විවේක, වැඩ	<input checked="" type="checkbox"/> women <input checked="" type="checkbox"/> men	"		
	4	පුහුණුව	<input checked="" type="checkbox"/> women <input checked="" type="checkbox"/> men	"		
	5	සංරක්ෂණය	<input checked="" type="checkbox"/> women <input checked="" type="checkbox"/> men	"		
Livelihood / Agriculture	1		<input type="checkbox"/> women <input type="checkbox"/> men			
	2		<input type="checkbox"/> women <input type="checkbox"/> men			
	3		<input type="checkbox"/> women <input type="checkbox"/> men			
	4		<input type="checkbox"/> women <input type="checkbox"/> men			
	5		<input type="checkbox"/> women <input type="checkbox"/> men			
Health and Nutrition	1	සෞඛ්‍ය	<input checked="" type="checkbox"/> women <input type="checkbox"/> men	15.1.15		
	2		<input type="checkbox"/> women <input type="checkbox"/> men			
	3		<input type="checkbox"/> women <input type="checkbox"/> men			
	4		<input type="checkbox"/> women <input type="checkbox"/> men			
	5		<input type="checkbox"/> women <input type="checkbox"/> men			
Education	1		<input type="checkbox"/> women <input type="checkbox"/> men			
	2		<input type="checkbox"/> women <input type="checkbox"/> men			
	3		<input type="checkbox"/> women <input type="checkbox"/> men			
	4		<input type="checkbox"/> women <input type="checkbox"/> men			
	5		<input type="checkbox"/> women <input type="checkbox"/> men			
Other	1	නැවතුණු	<input type="checkbox"/> women <input checked="" type="checkbox"/> men	15.1.15		
	2	සංරක්ෂණය	<input type="checkbox"/> women <input checked="" type="checkbox"/> men	15.1.15		
	3		<input type="checkbox"/> women <input type="checkbox"/> men			
	4		<input type="checkbox"/> women <input type="checkbox"/> men			
	5		<input type="checkbox"/> women <input type="checkbox"/> men			

23

Form PC-3

အမျိုးအမည်: အဖွဲ့-အဖွဲ့အဖွဲ့အဖွဲ့အဖွဲ့	အမျိုးအမည်: အဖွဲ့အဖွဲ့အဖွဲ့အဖွဲ့
၆ နှစ်ပတ်ကုန်ထိုးချိန်	၆ စာအုပ်: ၁၆
၇ နှစ်ပတ်ကုန်ထိုးချိန် (အဖွဲ့အဖွဲ့အဖွဲ့အဖွဲ့)	၇ နှစ်ပတ်ကုန်ထိုးချိန်
၈ စာအုပ်ထိုး	၈ နှစ်ပတ်ကုန်ထိုးချိန်
၉ ဆက်သွယ်ရေး	

အမျိုးအမည်: အဖွဲ့အဖွဲ့အဖွဲ့အဖွဲ့	အမျိုးအမည်: အဖွဲ့အဖွဲ့အဖွဲ့အဖွဲ့
၆ ကျား: ၁၀ နှစ်: ၁၀ နှစ်: ၁၀ နှစ်	၆ ကျား: ၁၀ နှစ်: ၁၀ နှစ်: ၁၀ နှစ်
၇ ဝမ်း: ၁၀ နှစ်: ၁၀ နှစ်: ၁၀ နှစ်	၇ ဝမ်း: ၁၀ နှစ်: ၁၀ နှစ်: ၁၀ နှစ်
၈ ပညာရေးအဖွဲ့အဖွဲ့အဖွဲ့အဖွဲ့	၈ ပညာရေးအဖွဲ့အဖွဲ့အဖွဲ့အဖွဲ့

အမျိုးအမည်: အဖွဲ့အဖွဲ့အဖွဲ့အဖွဲ့	အမျိုးအမည်: အဖွဲ့အဖွဲ့အဖွဲ့အဖွဲ့	အမျိုးအမည်: အဖွဲ့အဖွဲ့အဖွဲ့အဖွဲ့	အမျိုးအမည်: အဖွဲ့အဖွဲ့အဖွဲ့အဖွဲ့	အမျိုးအမည်: အဖွဲ့အဖွဲ့အဖွဲ့အဖွဲ့
၁ နှစ်ပတ်ကုန်ထိုးချိန်	m + 10	၇	၁၅၀,၀၀၀,၀၀၀	၁၀၀
၈ ဆက်သွယ်ရေး	m	၈	၅၀၀,၀၀၀,၀၀၀	၁၀၀
၉ စာအုပ်ထိုး	m	၉	၂၀,၀၀၀,၀၀၀	၁၀၀
၁၀ နှစ်ပတ်ကုန်ထိုးချိန်	m + 10	၁၀	၅၅၀,၀၀၀,၀၀၀	၁၀၀

လူထုဝန်ထမ်းရွေးချယ်ရေးအဖွဲ့  
 အပိုင်း-၃ ၂၉.၉.၂၀၁၅  
 ပုံစံ - ၈-၁၂ - အစဉ်အတော်ရောက်သူများ (FORM PC 12)

အစဉ်အတော်ရောက်သူများ						
စဉ်	အမည်	ကျား (✓)	မ (✓)	အိမ်ထောင် စုကိုယ်စား လှယ်(✓) <sup>(၁)</sup>	လူမျိုး	လက်မှတ်
၁၈	ဒေါ်အင်္ဂါစာ		မ		ဗမာ	မပ
၁၉	ဒေါ်ပတ္တမြား		မ		ဗမာ	ပတ္တမြား
၂၀	ဒေါ်အေးအေးယု		မ		ဗမာ	ယု
၂၁	ဒေါ်မာ		မ		ဗမာ	မ
၂၂	ဒေါ်သန်းစာ		မ		ဗမာ	စာ
၂၃	ဒေါ်အေးအေး		မ		ဗမာ	အေး
၂၄	ဒေါ်အေးအေး		မ		ဗမာ	အေး
၂၅	ဒေါ်အေးအေး		မ		ဗမာ	အေး
၂၆	ဒေါ်အေးအေး		မ		ဗမာ	အေး
၂၇	ဒေါ်အေးအေး		မ		ဗမာ	အေး
၂၈	ဒေါ်အေးအေး		မ		ဗမာ	အေး
၂၉	ဒေါ်အေးအေး		မ		ဗမာ	အေး
၃၀	ဒေါ်အေးအေး		မ		ဗမာ	အေး
၃၁	ဒေါ်အေးအေး		မ		ဗမာ	အေး
၃၂	ဒေါ်အေးအေး		မ		ဗမာ	အေး
၃၃	ဒေါ်အေးအေး		မ		ဗမာ	အေး
၃၄	ဒေါ်အေးအေး		မ		ဗမာ	အေး
၃၅	ဒေါ်အေးအေး		မ		ဗမာ	အေး
၃၆	ဒေါ်အေးအေး		မ		ဗမာ	အေး
၃၇	ဒေါ်အေးအေး		မ		ဗမာ	အေး
၃၈	ဒေါ်အေးအေး		မ		ဗမာ	အေး
၃၉	ဒေါ်အေးအေး		မ		ဗမာ	အေး
၄၀	ဒေါ်အေးအေး		မ		ဗမာ	အေး
၄၁	ဒေါ်အေးအေး		မ		ဗမာ	အေး
၄၂	ဒေါ်အေးအေး		မ		ဗမာ	အေး
၄၃	ဒေါ်အေးအေး		မ		ဗမာ	အေး
၄၄	ဒေါ်အေးအေး		မ		ဗမာ	အေး
၄၅	ဒေါ်အေးအေး		မ		ဗမာ	အေး
၄၆	ဒေါ်အေးအေး		မ		ဗမာ	အေး
၄၇	ဒေါ်အေးအေး		မ		ဗမာ	အေး
၄၈	ဒေါ်အေးအေး		မ		ဗမာ	အေး
၄၉	ဒေါ်အေးအေး		မ		ဗမာ	အေး
၅၀	ဒေါ်အေးအေး		မ		ဗမာ	အေး

(၁) အိမ်ထောင်စုကိုယ်စားလှယ်အဖြစ် အမျိုးသား/အမျိုးသမီး အိမ်ထောင်စု တစ်ခုကို ကိုယ်စားပြုသူပုဂ္ဂိုလ်အဖြစ် အမှတ်တံဆိပ်ရရှိပါသည်။

လမ်းညွှန် မိသားစု အစည်းအဝေးအားဖြင့် အသုံးပြုရန် လူထုစည်းရုံးရေးမှူးက ကျေးဇူးတင်စွာ တောင်းဆို ပေးထားပြီး (၂) မိသားစုတစ်ခုချင်းစီအား အစည်းအဝေးတက်ရောက် သူများစာရင်းကို ပြည့်သွင်းရန်

စည်းရုံးရေးမှူးသည် - ခေါ်ယူ

ရက်စွဲ ၂၅ / ၂ / ၂၀၁၆

ဦးစီးဌာန/အဖွဲ့အစည်းအမည် (✓)  စက်ဝန်း(၁)  
 စက်ဝန်း(၂)  စက်ဝန်း(၃)  စက်ဝန်း(၄)

ပြည်နယ်/တိုင်းဒေသကြီး  
 ၃၆

မြို့နယ်  
 ဟဟက

ကျေးရွာအုပ်စု  
 ၇၈၁၀

ကျေးရွာ - ၁၈၁၀

အစည်းအဝေးစာရင်းစဉ်

စဉ်	အမည်	ကျား (✓)	မ (✓)	အိမ်ထောင်စုကိုယ်စားလှယ် (✓) <sup>(၁)</sup>	လူမျိုး	လက်မှတ်
၁	ဦးစော (၂)	✓			မြန်မာ	
၂	ဦးကျော်စွာ	✓			မြန်မာ	
၃	ကျားကျား	✓			မြန်မာ	
၄	ဖောင်ဖောင်စောင်	✓			မြန်မာ	
၅	ဖောင်ဖောင်မင်းဦး	✓			မြန်မာ	
၆	မောင်ထွန်း	✓			မြန်မာ	
၇	သားထွန်းအောင်	✓			မြန်မာ	
၈	ဦးကျော်စွာ	✓			မြန်မာ	
၉	ဦးကျော်စွာ	✓			မြန်မာ	
၁၀	ဦးကျော်စွာ	✓			မြန်မာ	
၁၁	ဦးကျော်စွာ	✓			မြန်မာ	
၁၂	ဦးကျော်စွာ	✓			မြန်မာ	
၁၃	ဦးကျော်စွာ	✓			မြန်မာ	
၁၄	ဦးကျော်စွာ	✓			မြန်မာ	
၁၅	ဦးကျော်စွာ	✓			မြန်မာ	

(၁) အိမ်ထောင်စုကိုယ်စားလှယ်အဖြစ် ဖြစ်ရန် ပုဂ္ဂိုလ်၊ အမျိုးသား/မိန်းမ၊ အိမ်ထောင်စု တစ်စုကို ကိုယ်စားပြုသူသည် သူမဆို အမှတ်ဖြစ်ပါ။



လူထုဝေပွဲပြုစီမံကိန်း၊စီမံကိန်း၊လက်ခွဲ  
 အပိုင်း-၃ ၂၉.၉.၂၀၁၅  
 ပုံစံ - စ-၁၂ - အစည်းအဝေးတက်ရောက်သူများ (FORM PC 12)

အစည်းအဝေးခေါင်းစဉ်

စဉ်	အမည်	ကျား (✓)	မ (✓)	အိမ်ထောင် စုကိုယ်စား လှယ်(✓) <sup>(၁)</sup>	လူမျိုး	လက်မှတ်
၅၀	ဦးမောင်ကျော်			✓	ဇီ	+
၅၁	ဦးမောင်ကျော်			✓	ဇီ	Teig
စုစုပေါင်း						

(၁) အိမ်ထောင်ဦးစီးဖြစ်ရန်မလိုပါ။ အမျိုးသား/အမျိုးသမီး အိမ်ထောင်စု တစ်စုကို ကိုယ်စားပြုသူမည်သူမဆို အမှတ်ခြစ်ပါ။

၃၇

လူထုဝဟိုပြုစီမံကိန်း၊စီမံကိန်းလက်စွဲ

အပိုင်း-၃ ၂၉.၉.၂၀၁၅

ပုံစံ - ၈-၁၂ - အစည်းအဝေးတက်ရောက်သူများ (FORM PC 12)

လမ်းညွှန်၊ စီမံကိန်း အစည်းအဝေးအားလုံးတွင် အသုံးပြုရန်၊ လူထုစည်းရုံးရေးမှူးက ကျေးရွာသို့ ကွင်းဆင်းစဉ် စစ်ဆေး၍ ပုံစံ ၂ စီမံကိန်းစက်ဝန်းအချိန်ဇယားပါ အစည်းအဝေးတက်ရောက် သူများစာရင်းကို ဖြည့်သွင်းရန်

စည်းရုံးရေးမှူးအမည် ရှေးမခိုင်

ရက်စွဲ၊ စီမံကိန်းစက်ဝန်းအမှတ်ဖြစ်ပါ(✓)  စက်ဝန်း(၁)   
 စက်ဝန်း(၂)  စက်ဝန်း(၃)  စက်ဝန်း(၄)

ပြည်နယ်/ တိုင်းဒေသကြီး ဗူး၊	မြို့နယ် မင်းဇံဝ	ကျေးရွာအုပ်စု အောင်	ကျေးရွာ အောင်
--------------------------------	---------------------	------------------------	------------------

အစည်းအဝေးခေါင်းစဉ်။

စဉ်	အမည်	ကျား (✓)	မ (✓)	အိမ်ထောင် စုကိုယ်စား လှယ်(✓) <sup>(၁)</sup>	လူမျိုး	လက်မှတ်
၃၄	ဦးကျော် ဇာကျ			✓	ဇာ	
၃၅	ဒေါ်ခင်မိုးလှိုင်				ဇာ	
၃၆	မောင်မောင်လင်းဝင်း				ဇာ	
၃၇	ဒေါ်မခင်				ဇာ	+
၃၈	ဒေါ်မာလာ				ဇာ	+
၃၉	ဒေါ်မာလှစု				ဇာ	
၄၀	ဦးအောင်သိန်း			✓	ဇာ	
၄၁	အောင်စိန်ဇော်				ဇာ	
၄၂	မောင်စိုးစိုးစိန်				ဇာ	Sml
၄၃	ဦးမောင်မောင်				ဇာ	
၄၄	ဒေါ်မာလှစု				ဇာ	
၄၅	မောင်မောင်မောင်				ဇာ	+
၄၆	ဒေါ်မာလှစု				ဇာ	
၄၇	ဦးမောင်မောင်				ဇာ	
၄၈	ဒေါ်မာလှစု				ဇာ	+

(၁) အိမ်ထောင်ဦးစီးဖြစ်ရန်မလိုပါ။ အမျိုးသား/အမျိုးသမီး အိမ်ထောင်စု တစ်စုကို ကိုယ်စားပြုသူမည်သူမဆို အမှတ်ဖြစ်ပါ။

စဉ်	အမျိုးအမည်	အမျိုးအမည်	အမျိုးအမည်	အမျိုးအမည်	အမျိုးအမည်	အမျိုးအမည်
၁	မုန့်			✓	မ	မ
၂	မုန့်				မ	မ
၃	မုန့်				မ	မ
၄	မုန့်				မ	မ
၅	မုန့်				မ	မ
၆	မုန့်				မ	မ
၇	မုန့်			✓	မ	မ
၈	မုန့်			✓	မ	မ
၉	မုန့်			✓	မ	မ
၁၀	မုန့်			✓	မ	မ
၁၁	မုန့်			✓	မ	မ
၁၂	မုန့်			✓	မ	မ
၁၃	မုန့်			✓	မ	မ
၁၄	မုန့်			✓	မ	မ
၁၅	မုန့်			✓	မ	မ
၁၆	မုန့်			✓	မ	မ
၁၇	မုန့်			✓	မ	မ
၁၈	မုန့်			✓	မ	မ
၁၉	မုန့်			✓	မ	မ
၂၀	မုန့်			✓	မ	မ
၂၁	မုန့်			✓	မ	မ
၂၂	မုန့်			✓	မ	မ
၂၃	မုန့်			✓	မ	မ
၂၄	မုန့်			✓	မ	မ
၂၅	မုန့်			✓	မ	မ
၂၆	မုန့်			✓	မ	မ
၂၇	မုန့်			✓	မ	မ
၂၈	မုန့်			✓	မ	မ
၂၉	မုန့်			✓	မ	မ
၃၀	မုန့်			✓	မ	မ
၃၁	မုန့်			✓	မ	မ
၃၂	မုန့်			✓	မ	မ
၃၃	မုန့်			✓	မ	မ
၃၄	မုန့်			✓	မ	မ
၃၅	မုန့်			✓	မ	မ
၃၆	မုန့်			✓	မ	မ
၃၇	မုန့်			✓	မ	မ
၃၈	မုန့်			✓	မ	မ
၃၉	မုန့်			✓	မ	မ
၄၀	မုန့်			✓	မ	မ
၄၁	မုန့်			✓	မ	မ
၄၂	မုန့်			✓	မ	မ
၄၃	မုန့်			✓	မ	မ
၄၄	မုန့်			✓	မ	မ
၄၅	မုန့်			✓	မ	မ
၄၆	မုန့်			✓	မ	မ
၄၇	မုန့်			✓	မ	မ
၄၈	မုန့်			✓	မ	မ
၄၉	မုန့်			✓	မ	မ
၅၀	မုန့်			✓	မ	မ

(၁) အိမ်ထောင်စဉ်းစီးခြင်းရန်ပလိပ်။ အမျိုးသား/အမျိုးသမီး အိမ်ထောင်စ တစ်ခုကို ကိုယ်စားပြုသူတစ်ဦးအပေါ် အမှတ်ခြင်းပေး။

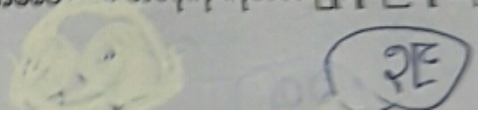

၃၉

လူထုဝတ်ပြုစီမံကိန်းစီမံကိန်းလက်ဖွဲ့  
 အပိုင်း-၃ ၂၉.၉.၂၀၁၅  
 ပုံစံ - ၈-၁၂ - အစည်းအဝေးတက်ရောက်သူများ (FORM PC 12)

လမ်းညွှန်၊ စီမံကိန်း၊ အစည်းအဝေးအားလုံးတွင် အသုံးပြုရန်၊ လူထုစည်းရုံးရေးမှူးက ကျေးဇူးတင် တောင်းဆို စစ်ဆေး၍ ပုံစံ ၂  
 စီမံကိန်းစက်ဝန်းအချိန်ဇယားပါ အစည်းအဝေးတက်ရောက် သူများစာရင်းကို ဖြည့်သွင်းရန်

စည်းရုံးရေးမှူးအမည် - ဒေါ်မာရီ

ရက်စွဲ၊ ၂၄ / ၂ / ၂၀၁၆

စီမံကိန်းစက်ဝန်းအမှတ်ဖြစ်ပါ(✓)  စက်ဝန်း(၁)  
 စက်ဝန်း(၂)  စက်ဝန်း(၃)  စက်ဝန်း(၄)

ပြည်နယ်/ တိုင်းဒေသကြီး  
 ၃၉

မြို့နယ်  
 ဟဟကဝ

ကျေးရွာအုပ်စု  
 ၁၀၇၁၀

ကျေးရွာ  
 ၁၀၇၁၀

အစည်းအဝေးခေါင်းစဉ်။

စဉ်	အမည်	ကျား (✓)	မ (✓)	အိမ်ထောင် စုကိုယ်စား လှယ်(✓) <sup>(၁)</sup>	လူမျိုး	ထက်မှတ်
၁	ဦး ၇/၅၀၁			✓	ခွဲစား ၅၆	
၂	ဦးစိုးထွန်း			✓	ဒီးဇီး	
၃	ဦးအောင်			✓	မူ	
၄	ဦးကျော် (၂)			✓	မူ	
၅	ဦးစောလှထွန်း			✓	မူ	
၆	ဦးအောင်အောင်			✓	မူ	
၇	ဦးအောင်အောင်			✓	မူ	
၈	ဦးအောင်အောင်			✓	မူ	
၉	ဦးအောင်အောင်			✓	မူ	
၁၀	ဦးအောင်အောင်	၃	၄	✓	မူ	
၁၁	ဦးအောင်အောင်			✓	မူ	
၁၂	ဦးအောင်အောင်			✓	မူ	
၁၃	ဦးအောင်အောင်			✓	မူ	
၁၄	ဒေါ်အိမ်စိန်			✓	မူ	
၁၅	ဒေါ်အိမ်စိန်			✓	မူ	

စုစုပေါင်း

(၁) အိမ်ထောင်ဦးစီးဖြစ်ရန်မလိုပါ။ အမျိုးသား/အမျိုးသမီး အိမ်ထောင်စု တစ်စုကို ကိုယ်စားပြုသူမည်သူမဆို အမှတ်ပြုနိုင်



လူထုဝန်ထမ်းချုပ်စွဲစာတမ်း  
အပိုင်း-၃ ၂၉၉.၂၀၁၅  
ပုံစံ ၀-၄ ကျေးရွာအုပ်စုစီမံကိန်းလုပ်ငန်းခွဲစာတမ်းပြင်ဆင်ခြင်းပုံစံ

လမ်းညွှန်ချက် ၊ ကျေးရွာအုပ်စုစီမံကိန်းရေးဆွဲသည့်အစည်းအဝေးတွင် ဤပုံစံအားလူထုထည့်ပေးရမည် / လက်ထောက်ကနည်းပညာမှတစ်ဆင့် အကူအညီပြုနိုင်စွမ်းရှိစွာ ပြင်ဆင်ရမည်။  
 ဤပုံစံအားပြင်ဆင်ရာတွင်ပြင်ဆင်ပြီးပါကကျေးရွာအုပ်စုချုပ်စားတော်ရေးစီမံကိန်းဌာနကိုင်ဆောင်သူအဖြစ်တွင်ထားရမည်။ CF မှ အချက်အလက်များကို MIS သို့ ထည့်သွင်းရမည်။  
 ကျေးရွာစည်းရုံးရေးမှူး/ဝန်ထမ်းအမည် - ဒေါ်မာမာ  
 နေ့စွဲ - ၂၀၂၅.၀၅.၂၀  
 ပြင်ဆင်သူ/ဝန်း - ဦး၊ မာမာ၊ မာမာ  
 နေရာအမျိုးအမည် - ကျေးရွာအုပ်စု - မာမာ

ကျေးရွာအမည်	ထောက်ပံ့မှုအမျိုးအမည်	အတိုင်အံ့အတာ	ခန့်မှန်းတိုက်ရိုက်အကျိုးခံစားခွင့်ရှိသူများ	အဆိုပြုထင်ပြုသူ	ခန့်မှန်းကျန်ကျစိတ်			စုစုပေါင်း
					စီမံကိန်းမှထည့်ပေးမှု	ကျေးရွာမှထည့်ပေးမှု	အခြားထည့်ပေးမှု (ခေါ်ပြုပါ)	
၁။ ဘားဝ ✓	စားသောက်ရေး၊ မြေ ၆၀၄	၂၅၀၀ - ၃၆၀၀ ၂၅ - ၃၅ ၆၀၄ - ၆၀၄	၆၄	□ ကျား □ မ ✓ ကျား + မ	၂၅၀၀,၀၀၀			၂,၅၀၀,၀၀၀
၂။ ဇေယျာတောင် (ကျေး) ✓	ကျေးဇာတိရေး၊ လမ်း၊ မြေ၊ မြေရေး	၂၅၀၀ - ၃၄၀၀ ၂၅ - ၃၅ ၆၀၄ - ၆၀၄	၅၂၀	□ ကျား □ မ ✓ ကျား + မ	၆,၀၀၀,၀၀၀			၆,၀၀၀,၀၀၀
၃။ ဇေယျာတောင် (ကျေး) ✓	စားသောက်ရေး၊ မြေ ၆၀၄	၂၅၀၀ - ၃၆၀၀ ၂၅ - ၃၅ ၆၀၄ - ၆၀၄	၆၄	□ ကျား □ မ ✓ ကျား + မ	၂,၅၀၀,၀၀၀			၂,၅၀၀,၀၀၀

(ရ)



By the undersigned

and

Present

and

and

and

10/10/10

10/10/10

10/10/10

10/10/10

10/10/10

10/10/10

95

10/10/10



ആശുപത്രികളുടെ പട്ടിക

- 1. മെമ്മോറിയൽ - ആശുപത്രി മി/മെമ്മോറിയൽ
- 2. മെമ്മോറിയൽ - ആശുപത്രി മി/മെമ്മോറിയൽ
- 3. മെമ്മോറിയൽ - മെമ്മോറിയൽ മി/മെമ്മോറിയൽ
- 4. മെമ്മോറിയൽ - മെമ്മോറിയൽ മി/മെമ്മോറിയൽ
- 5. മെമ്മോറിയൽ - മെമ്മോറിയൽ മി/മെമ്മോറിയൽ



ပထမအကြိမ် ကျေးဇူး ဖိတ်ဆက် အစည်းအဝေး

ဆရဲဝ ကျေးဇူး အုပ်စု

ဆရဲဝ ကျေးဇူး အစည်းအဝေး မှတ်တမ်း

အစည်းအဝေး ကျင်းပ ဖြစ်ပွားရက်စွဲ: ၉ : ၀၀ နာရီ

နေ့စွဲ : ၅ ဇူလိုင် ၂၀၁၆

ရက်စွဲ : ၂၄.၂.၂၀၁၆

အစည်းအဝေး အရာ

• လူထုမဟိုဠ် ဖိတ်ကိန်း ဖိတ်ဆက်ခြင်းနှင့် စေတနာ့ဝန်ထမ်း ရွေးချယ်ခြင်း

ဖိတ်ဆက်ခြင်း

• ကျေးဇူးလူထုနှင့် CF/TF များရင်းနှီးမှုရအောင် ဖိတ်ဆက်ခြင်း နှင့် ကျေးဇူး ခေါင်းဆောင် (သို့) ဂုဏ်ထူးများမှ အဖွဲ့အမှားကောင်း ဖြစ်ကြောင်း

ရွေးချယ်ချက်

• CF/ လူထုမဟိုဠ်-ပုံစံမျိုးမှ ဖိတ်ကိန်း အစည်းအဝေး နှစ်ပတ်လည်အစည်းအဝေး အောင်ကျော်တပွင့်၊ ဗွင်လင်း၊ မြင်သာစွာ၊ ရှင်လင်း၊ ဖြောင့်ကား၊ မင်း၊ မြိုးနောက်၊ ချာလူထုနှင့် အမြန်အလျင်ဆွေးနွေးပြီး ကျေးဇူးစေတနာ့ဝန်ထမ်း (ကျား- (၁) မ(၁)၊) ရွေးချယ်ရန် ဆွေးနွေးကာ အစည်းအဝေးကို ရွေးချယ်ရာ နာရီအချိန် အတ္ထုပ္ပတ္တိများပါသည်။

၎င်းနေ့ နာရီပိုင်း (၀၅:၀၀) နာရီအချိန်တွင် အစည်းအဝေး ဖြစ်ပွားခဲ့ပြီး ကျေးဇူး စေတနာ့ဝန်ထမ်း (ကျား- (၁) မ(၁)၊) ကို ကျေးဇူးလူထု အဖွဲ့ အစည်း ခံစားရန် ဖြစ်ပွားခဲ့ပြီး အတည်ပြုခဲ့ပါသည်။ ယင်းနေ့ CF/TF နှင့် ကျေးဇူးလူထု များ အမြန် အလျင် ဆွေးနွေးကာ ချာလူထု မဟိုဠ်/ဆတ်လက်မဟိုဠ်များ ရွေးချယ်ရန် အစည်းအဝေး ပြုလုပ်ရန် ဖိတ်ဆက်ခြင်း ဖြစ်ကြောင်း မြိုးနောက် မြိုးနောက် (၀၄:၀၀) နာရီတွင် အစည်းအဝေးကို နားဆင်ပါသည်။

ဒုတိယအကြိမ်အစည်းအဝေး - ၇/၈/၂၀၁၆

ခန့်မှန်းချက်များ

ကျေးဇူး ဖွံ့ဖြိုးရေး စီမံချက်ရေးဆွဲခြင်း - ဒုတိယအကြိမ် အစည်းအဝေး

အစည်းအဝေး ပြုလုပ်ကျင်းပသည့် အချိန် - ၉:၀၀ နာရီ  
နေရာ - ၅၆ လာဘ်ဇာလ်  
ရက်စွဲ - ၂၅.၁.၂၀၁၆

အကြောင်းအရာ . ကျေးဇူး ဖွံ့ဖြိုးရေး စီမံချက် ရေးဆွဲခြင်း အစည်းအဝေး  
နှင့် ကော်မတီဝင်/အုပ်ကော်မတီဝင်များ ရွေးချယ်ခြင်း

ဖိတ်ခေါ်ခြင်း . ကျေးဇူးလူထုနှင့် CF/TF-များ ပိုမိုရင်းနှီးမှုအောင်  
အပြန်အလှန် ဆွေးနွေး ဆိတ်ဆက်ခြင်းပြီး နောက်အစည်း  
အဝေး ကို ( ၉:၀၀ ) နာရီအချိန်တွင်စတင် ဖွင့်လှစ်လိုက်

ပြုစုပေးချက် .. ကော်မတီဝင်များ ကျေးဇူးလူထု သဘောတူ ဆန္ဒမဲဆန္ဒဖြင့်  
ကော်မတီဝင် ( ကျား - ၁ - မ-၁ ) ကို ရွေးချယ်ခဲ့သည်  
ကော်မတီရွေးချယ်ပြီး ကျင့်ဝတ်/တာဝန်ဝတ္တရား များ  
နှင့် ဆောင်ရွက်/ရှောင်ရွက် လိုက်နာရမည့်စည်းကမ်း  
ချက်များအား အကျယ်တဝင့် ရှင်းလင်းစွာ ဆွေးနွေး  
ပြုပြီး ကော်မတီဝင်များအား အတည်ပြုခဲ့ပါသည်။ အစည်း  
အဝေးကို နေ့လည် ( ၁၂:၀၀ ) နာရီအချိန်တွင် ဆဲတ္တ ရပ်  
ခဲ့သည်။ ၎င်းနေ့ညနေ ( ၁:၀၀ ) နာရီ အချိန်တွင်  
အစည်းအဝေး ပြန်လည်ပြုလုပ်၍ ကျေးဇူးလူထုများ/မ  
များ၏ အခက်အခဲ/ လိုအပ်ချက်/ ဖျော်ဖြန်းချက်/ ဦးစာ  
ပေးလုပ်ငန်းများ မဲဆန္ဒမဲဆန္ဒဖြင့် ရွေးချယ်ကာ အစည်း  
အဝေးကို ညနေ ( ၄:၀၀ ) နာရီအချိန်တွင် ကျေးဇူး  
တင်စကား ပြောကြားပြီး ရုပ်နားခဲ့ပါသည်။

၆၆

မှတ်တမ်း-ကပ် ၁၃၃ အကြိမ်  
ဇွဲစွဲ-ကျေးဇူး-၂၅-၁-၂၀၁၆

အုပ်ချုပ်ရေးဦးစီးဌာန

၈၄.၉ - ၁၀.၅.၂၀၁၆

အမျိုးအမည် - ဦးစိုးစိုးစိုး

အရပ်အကွက် - အင်းစိမ်းမြို့နယ်

- ဦးစိုးစိုးစိုး

အဖေအမည် - ဦးစိုးစိုးစိုး

အမည် - ဦးစိုးစိုးစိုး  
အဖေအမည် - ဦးစိုးစိုးစိုး  
အမည် - ဦးစိုးစိုးစိုး  
အဖေအမည် - ဦးစိုးစိုးစိုး  
အမည် - ဦးစိုးစိုးစိုး  
အဖေအမည် - ဦးစိုးစိုးစိုး  
အမည် - ဦးစိုးစိုးစိုး  
အဖေအမည် - ဦးစိုးစိုးစိုး  
အမည် - ဦးစိုးစိုးစိုး  
အဖေအမည် - ဦးစိုးစိုးစိုး  
အမည် - ဦးစိုးစိုးစိုး

အဖေအမည် - ဦးစိုးစိုးစိုး  
အမည် - ဦးစိုးစိုးစိုး  
အဖေအမည် - ဦးစိုးစိုးစိုး  
အမည် - ဦးစိုးစိုးစိုး  
အဖေအမည် - ဦးစိုးစိုးစိုး  
အမည် - ဦးစိုးစိုးစိုး  
အဖေအမည် - ဦးစိုးစိုးစိုး  
အမည် - ဦးစိုးစိုးစိုး  
အဖေအမည် - ဦးစိုးစိုးစိုး  
အမည် - ဦးစိုးစိုးစိုး  
အဖေအမည် - ဦးစိုးစိုးစိုး  
အမည် - ဦးစိုးစိုးစိုး

၄၇

၈၄.၉

အမျိုးအမည် - ဦးစိုးစိုးစိုး

အရပ်အကွက် - အင်းစိမ်းမြို့နယ်

