

ပြည်ထောင်စုသမ္မတမြန်မာနိုင်ငံတော်အစိုးရ  
စိုက်ပျိုးရေး၊ မွေးမြူရေးနှင့် ဆည်မြောင်းဝန်ကြီးဌာန  
ကျေးလက်ဒေသဖွံ့ဖြိုးတိုးတက်ရေးဦးစီးဌာန  
ဘီးလင်းမြို့နယ်



---

ဘီးလင်းမြို့နယ်

၂၀၁၆ ခုနှစ်

အောင်ဖေကျေးရွာ

မာတိကာ

စဉ်	အကြောင်းအရာ	စာမျက်နှာ
၁။	မာတိကာ	၁
၂။	ဘီးလင်းမြို့နယ်မြေပုံ	၂
၃။	ကျေးရွာအုပ်စုမြေပုံ	၃
၄။	ကျေးရွာအခြေခံအချက်အလက်များ	၄-၅
၅။	လူထုပူးပေါင်းပါဝင်သောလူမှုဆန်းစစ်ခြင်းနှင့် အကဲဖြတ်ခြင်းလုပ်ငန်းစဉ် ( PSA/PRA ) အကျဉ်ချုပ်ဖော်ပြချက်	၆
၆။	(က) လူမှုရေးအရင်းအမြစ်ပြုပြင်မှုနှင့် သုံးသပ်ချက်	၇-၈
	(ခ) ဥစ္စာရေးကြွယ်ဝမှုအဆင့်အတန်းသတ်မှတ်ခြင်းနှင့် အသက်မွေးဝမ်းကျောင်းပြဿနာများနှင့် သုံးသပ်ချက်များ	၉-၁၀
	၎။ အရင်းအမြစ် ပိုင်ဆိုင်မှုသုံးသပ်ခြင်း	၁၁-၁၂
	ဃ။ ရာသီခွင်ပြုပြင်မှုနှင့် သုံးသပ်ခြင်း	၁၃-၁၄
	င။ ပင့်ကူအိမ်သုံးသပ်ခြင်း	၁၅-၁၆
	စ။ ဗင်းကာချပ်	၁၇-၁၈
	ဆ။ အမျိုးသား/အမျိုးသမီးအခက်အခဲများ	၁၉
	ဇ။ ပြဿနာသစ်ပင်ရေးဆွဲခြင်း	၂၀-၂၁
	ဈ။ ကျေးရွာမျှော်မှန်းချက် (အမျိုးသား/အမျိုးသမီး)	၂၂
၇။	ကော်မတီဝင်များရွေးချယ်ခြင်းနှင့် ကျေးရွာဖွံ့ဖြိုးရေးအစီအစဉ် ဆောင်ရွက်မှုမှတ်တမ်းခါတ်ပုံများ	၂၃
၈။	ကော်မတီဝင်များစာရင်း	၂၄
၉။	ကျေးရွာ အချက်အလက်ပုံစံ(၁)	၂၅
၁၀။	စီမံကိန်း အချိန်စက်ဝန်းအချိန်ဇယား (ပုံစံ ၂)	၂၆
၁၁။	ကျေးရွာဖွံ့ဖြိုးရေးဦးစားပေးအစီအစဉ် (ပုံစံ ၃)	၂၇
၁၂။	ကျေးရွာအုပ်စု စီမံကိန်းလုပ်ငန်းခွဲရွေးချယ်ခြင်း (ပုံစံ ၄)	၂၈
၁၃။	အစည်းအဝေးတက်ရောက်သူများစာရင်း (ပုံစံ ၁၂)	၂၉-၃၂
၁၄။	အစည်းအဝေးမှတ်တမ်းများ	၃၃
၁၅။	ကဏ္ဍအလိုက် အခက်အခဲမှတ်တမ်း	၃၄
၁၆။	ကျေးရွာဖွံ့ဖြိုးရေးစီမံချက်အရည်အသွေးထိန်းချုပ်မှု (Checklist For VDP)	၃၅-၃၆

# ဘီးလင်းမြို့နယ် အခြေပြမြေပုံ

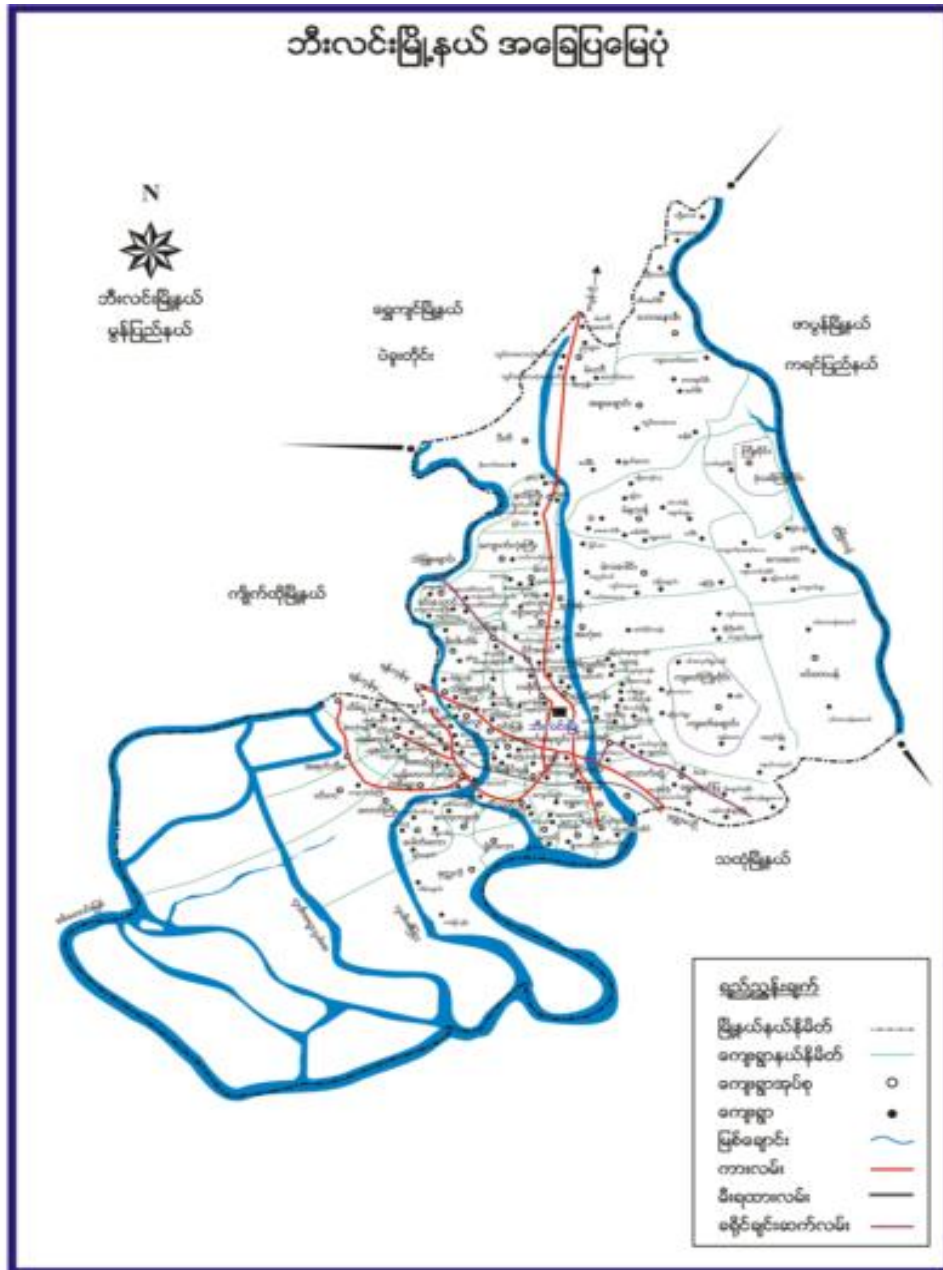

# ဇုတ္တလိကျေးရွာအုပ်စု

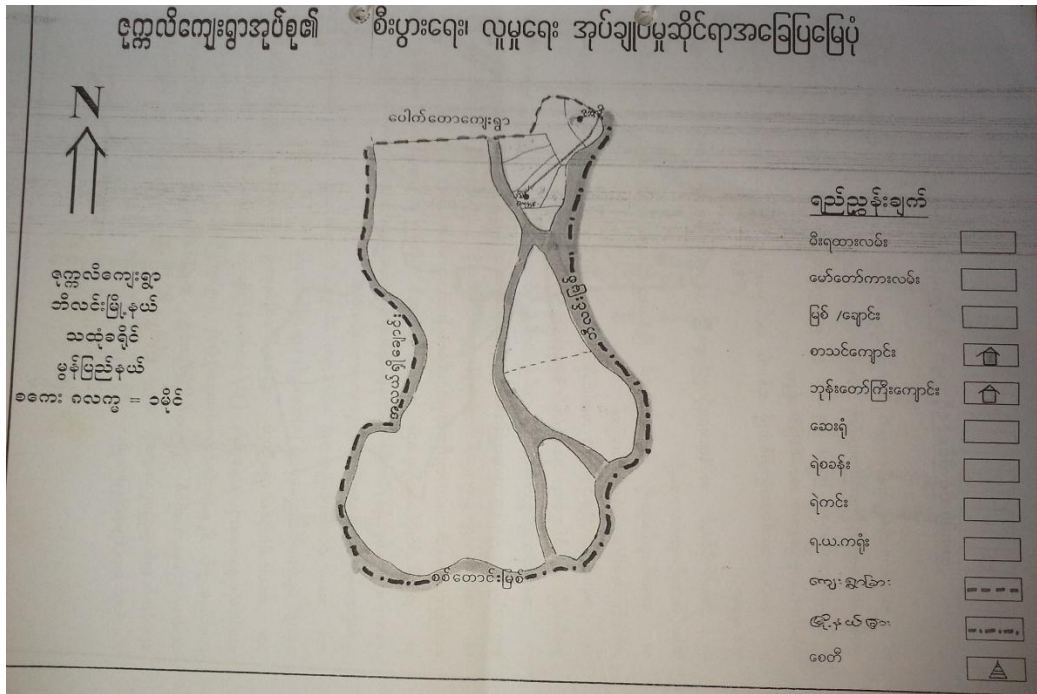

၃။ ဇုတ္တလိကျေးရွာအုပ်စုတွင် ပါဝင်သောကျေးရွာစာရင်းများ

- ၁။ ဇုတ္တလိကျေးရွာ
- ၂။ သိမ်ချောင်းကျေးရွာ
- ၃။ ဝှံသောင်ကျေးရွာ
- ၄။ သပြေကုန်းကျေးရွာ
- ၅။ ရှမ်းကျောင်းကျေးရွာ
- ၆။ အောင်ဖေကျေးရွာ
- ၇။ ကျွန်းသာယာကျေးရွာ

၄။ ကျေးရွာအခြေခံအချက်အလက်များ

ကျေးရွာအတွင်းရှိ စုစုပေါင်းအိမ်ထောင်စုနှင့် လူဦးရေ

အိမ်ထောင်စု	ကျား	မ	စုစုပေါင်း
၉၄	၂၁၃	၁၉၅	၄၀၈

လူနည်းစု၊လူမျိုးစု အိမ်ထောင်စု

အမျိုးအစား	အိမ်ထောင်စု	ကျား	မ	စုစုပေါင်း
ကရင်	၆			
ဗမာ	၁၃			
မုန်	၇၅			

ထိခိုက်လွယ် အိမ်ထောင်စု

ထိခိုက်လွယ်အုပ်စု	အိမ်ထောင်စု	ကျား	မ	စုစုပေါင်း
သက်ကြီးရွယ်အို				
အမျိုးသမီးဦးဆောင်	၅			
မသန်စွမ်း				
မြေယာမဲ့				

ကျေးရွာရှိ အခြေခံအဆောက်အအုံများ

ပညာရေး	ခြံစံပါ	ကျန်းမာရေး	ခြံစံပါ	ဘာသာရေး	ခြံစံပါ
အထက်တန်းကျောင်း		ဆေးရုံ		ဘုရား/စေတီ	
အလယ်တန်းကျောင်း		ကျန်းမာရေးဌာန		ဘုန်းကြီးကျောင်း	✓
မူလတန်းကျောင်း		ကျန်းမာရေးဌာနခွဲ		ဟိန္ဒူဘုရားကျောင်း	
မူကြိုကျောင်း		ဆေးခန်း		ခရစ်ယာန်ဘုရားကျောင်း	
အခြား		အခြား		ဗလီ	
မှတ်ချက်		မှတ်ချက်		မှတ်ချက်	

အဓိကစီးပွားရေးလုပ်ငန်းများ

စိုက်ပျိုးရေး	မွေးမြူရေး	အသေးစားစီးပွားရေးလုပ်ငန်းများ	အခြား

ကျေးရွာအတွင်း အဓိကပိုင်ဆိုင်မှုများ

ကျေးရွာပိုင်ဆိုင်	စိုက်ပျိုး	စားကျက်	သစ်တော	သဲ/ကျောက်	ရေတွင်း/	စက်ရေတွင်း

မူများ	ရေး	မြေ	မြေ	ရရှိမှု	ရေကန်	
အရေအတွက်						
ကျေးရွာပိုင်ဆိုင် မူများ						
အရေအတွက်						

ကျေးရွာအတွင်း အခြားပိုင်ဆိုင်မှုများ

ကျေးရွာပိုင်ဆိုင် မူများ	ရေတင်စက်	ထွန်	ထယ်	ကျွဲ	နွား	အခြား
အရေအတွက်						

၅။ လူထုပူးပေါင်းပါဝင်သော လူမှုဆန်းစစ်ခြင်းနှင့် အကဲဖြတ်ခြင်းလုပ်ငန်းစဉ် ( PSA/PRA ) အကျဉ်ချုပ်ဖွဲ့စည်းပုံ

လူထုပူးပေါင်းပါဝင်သော လူမှုဆန်းစစ်ခြင်းနှင့် အကဲဖြတ်ခြင်း လုပ်ငန်းစဉ် ( PSA/PRA ) အကျဉ်ချုပ်ဖွဲ့စည်းပုံ

စဉ်	အကြောင်းအရာ	ပုံစံ	ဦးတည်ချက်	တက်ရောက်သူ			အဓိကအကျိုးအမြတ်များ
				အရပ်	မ	အမျိုး	
၁	လူမှုစုံစမ်းစစ်ခြင်း (Focus group)	၂-၄ ယောက်	မူဝါဒအကျဉ်းချုပ်၊ အခန်းကဏ္ဍဆိုင်ရာ အချက်အလက်များ	၂၅	၃၀	၄၀	မာတုစုံစမ်းစစ်ခြင်း၊ အချက်အလက်များကို ခြုံငုံသုံးသပ်ခြင်း
၂	ရာသီဥတုစာရင်းစာတမ်း (Seasonal Calendar)	၂-၄ ယောက်	ရာသီဥတု (အမျိုးအစားအရ)	၂၅	၃၀	၄၀	ရာသီဥတုအခြေအနေအထား၊ အကျိုးအမြတ်များ၊ ဝမ်းဗာဇာများ စုံစမ်းစစ်ခြင်း
၃	မာတုစုံစမ်းစစ်ခြင်း (Social resource map)	၂-၄ ယောက်	လုပ်ငန်းစဉ်များ	၂၅	၃၀	၄၀	အခြေအနေအထား၊ အကျိုးအမြတ်များ၊ ဝမ်းဗာဇာများ စုံစမ်းစစ်ခြင်း၊ အကျိုးအမြတ်များ၊ ဝမ်းဗာဇာများ စုံစမ်းစစ်ခြင်း
၄	ပြဿနာပုံစံ (Problem tree)	၂-၄ ယောက်	အကျိုးအမြတ်များ	၃၀	၃၀	၃၀	မာတုစုံစမ်းစစ်ခြင်း၊ အကျိုးအမြတ်များ၊ ဝမ်းဗာဇာများ စုံစမ်းစစ်ခြင်း
၅	ပြဿနာပုံစံ (Problem tree)	၂-၄ ယောက်	အကျိုးအမြတ်များ	၃၀	၃၀	၃၀	မာတုစုံစမ်းစစ်ခြင်း၊ အကျိုးအမြတ်များ၊ ဝမ်းဗာဇာများ စုံစမ်းစစ်ခြင်း
၆	မာတုစုံစမ်းစစ်ခြင်း (၄ နှစ်စာရင်းစာတမ်းအခြေအနေအထား)	၂-၄ ယောက်	အကျိုးအမြတ်များ	၂၅	၃၀	၄၀	မာတုစုံစမ်းစစ်ခြင်း၊ အကျိုးအမြတ်များ၊ ဝမ်းဗာဇာများ စုံစမ်းစစ်ခြင်း
၇	အညွှန်းပုံစံ (Venn Diagram)	၂-၄ ယောက်	မာတုစုံစမ်းစစ်ခြင်း	၂၅	၃၀	၄၀	မာတုစုံစမ်းစစ်ခြင်း၊ အကျိုးအမြတ်များ၊ ဝမ်းဗာဇာများ စုံစမ်းစစ်ခြင်း
၈	ပုံစံအကျဉ်းချုပ် (Spider Web)	၂-၄ ယောက်	မာတုစုံစမ်းစစ်ခြင်း	၂၅	၃၀	၄၀	မာတုစုံစမ်းစစ်ခြင်း၊ အကျိုးအမြတ်များ၊ ဝမ်းဗာဇာများ စုံစမ်းစစ်ခြင်း
၉	ပြဿနာပုံစံအကျဉ်းချုပ်နှင့် မာတုစုံစမ်းစစ်ခြင်း	၂-၄ ယောက်	မာတုစုံစမ်းစစ်ခြင်း	၂၅	၃၀	၄၀	ပြဿနာပုံစံအကျဉ်းချုပ်နှင့် မာတုစုံစမ်းစစ်ခြင်း





က။လူမှုရေးအရင်းအမြစ်ပြမြေပုံ(သုံးသပ်ချက်)

ကျေးရွာ-အောင်ဖေ

အုပ်စု - ဇုတ္တလိကျေးရွာ

ရက်စွဲ- ၃.၄.၂၀၁၆

ကျေးရွာ- အောင်ဖေ  
 အုပ်စု - ဇုတ္တလီ

လူမှုရေးအရင်းမြစ်ပင်မြေပုံ သုံးသယျက်  
 မြို့နယ် - ဘီးလင်း  
 ၇က်စွဲ - ၂.၄.၂၀၁၆

မွန်မည်နယ် ဘီးလင်းမြို့နယ်ရှိ ဇုတ္တလီကျေးရွာအုပ်စု အောင်ဖေကျေးရွာတွင်  
 မိခင်တော်အရ ၁၄၀၀ကျပ်မျှရှိပြီး မွန်လူမျိုးအများစုနေထိုင်သောရွာကလေး  
 တစ်ရွာဖြစ်ပါသည်။ အောင်ဖေကျေးရွာတွင် မွန်၊အမာ၊ကုန်းလူမျိုးစုများရှိကြပါ  
 သည်။ သူတို့အားလုံးသည် မန္တလေးတိုင်းကိုလွယ်လွယ်လျာဖြစ်ပါသည်။

ကျေးရွာသူ ကျေးရွာသားများသည် ယင်းပင်ပေါ်ကိုဘာကစား  
 အသက်စေ့ဝင် ကျောက်တစ်မြစ်သည် အပါးရိတ်ဝတ်စုံချိန်တွင် ပင်ပင်ပင်ကို  
 မျက်စိဖြောင့်သည် ဝတ်စုံကောက်ဖြတ်၊ ငါးဖမ်းခြင်း၊ နေ့စဉ်အသုံးများကိုလုပ်ကိုင်  
 စားသောက်ကြပါသည်။ ကျန်မာကျေး၊ ပညာရေး၊ အကျင့်၊ အကျင့်ဝင်အင်အား  
 ရှာလည်ဖြစ်စေ၊ ကျေးရွာသည် တစ်ရွာလုံးမှ သူငယ်၊ ငယ်၊ ကျား၊ မိန်းမကိုသာ အသုံး  
 ပြုစေရပါသည်။ ကျေးရွာအုပ်စုအားလုံးအားလုံးဖြစ်ပါသည်။

ခ။ဥစ္စာဓန ကြွယ်ဝမှုအဆင့်အတန်းသတ်မှတ်ခြင်းနှင့် အသက်မွေးဝမ်းကျောင်းပြဇယား

ကျေးရွာ- အောင်ဖေ  
 အုပ်စု - ဇုတ္တလီ

ရက်စွဲ- ၃.၄.၂၀၁၆

ပုဂ္ဂိုလ်များ ဣယ့်ဝင်၍ အသင့်အတန်းဆိုင်ရာ အသုံးပြုရေး ဝမ်းကြောင်းပြုစာသား

ကျေးဇူး - တောင်းခံ  
 နည်းစု - လူထု

မိန့်ခွင့် - အိုးဝင်း  
 ရက်စွဲ - ၂၀၁၄.၂.၁၄

အကျဉ်းအစား	ပိုင်ဆိုင်သူ	အသုံးပြုရေးအတွက် အိမ်ထောင်စု	
မြေယာ	ဘဲ၊ ဝင်း၊ ကျွဲ၊ နွား	လတ်လတ်၊ ပဲ၊ နွား	၃၀ နေ
အသုံးပြုရေးအသုံး	ဝတ်	ကျေး၊ အင်း၊ တစ်ခုခုအတွက် (အင်း၊ ဝင်း၊ ဘဲကျွန်း၊ ကျွန်း)	၅၆
မမြေယာ	ဝတ်	အင်း၊ ဝင်း၊ ဘဲကျွန်း၊ ကျေး၊ အင်း	၇၃

ပါဝင်အဖွဲ့အစည်း - ကျေးဇူး၊ မိန့်ခွင့်  
 အစည်းအဝေး - ၄၀ နေ

ဦးဆောင်အဖွဲ့အစည်း - နေထိုင်ရေးအဖွဲ့  
 အဖွဲ့ဝင်များ - နေထိုင်ရေးအဖွဲ့

သုံးသပ်ချက်

၃၅၀၄ ကြွယ်ဝမှု နာဆန့်နာဆန့် ဆက်လက်ဖြင့် ခွင့်အသက်မွေးဝမ်းကြေးဖြေရသော  
သုံးသပ်ချက်

ဖွင့်ပိုင်နှစ် ဘီလစ်(၅)နှစ် စုစည်းကျွေးပေးရာ စာအုပ်အကျဉ်းကျွေး  
မိမိတို့အား ၁၄၀ ကျော်မျှရှိစီ ဖွင့်ပိုင်မှု၊ စာများပေးတို့အား ကျွေးပေးတစ်ကြိမ်ဖြစ်ပါ  
သည်။ လယ်ယာလုပ်ငန်းကို မိုးခေါင်သည်မိမိတို့အား နေရာပိုင်သော်လည်း  
စာများနှင့် ကုသီဇာလိင် အသက်မွေးဝမ်းကြေးဖြေရပါသည်။  
လယ်စိုက်စား မိမိတို့အား ဘီလစ်(၅)နှစ် ဖွင့်ပိုင်မှု၊ ဖွင့်ပိုင်မှု၊ မိမိတို့အား  
ပါတယ် လယ်စိုက် ၂၀, ၃၀ စောက်ပိုင်ခွင့်ပေးပေးကြပါသည်။ မိမိတို့အား  
စာများသည် ဆိုက်ဝယ်တစ်စုံ၊ မိုးခေါင်ကြပါသည်။ စာအုပ်အကျဉ်း  
စာများကိုကတိကဝတ် လယ်ယာလုပ်ငန်းကိုလုပ်ကြပါသည်။

နယ်စိုက်စား မိမိတို့အား ဘီလစ်(၅)နှစ် ဖွင့်ပိုင်မှု၊ ဖွင့်ပိုင်မှု၊ မိမိတို့အား

၀၇ မိမိတို့အား ဖြစ်ကြပါသည်။ လယ်စိုက် ၂၀ စောက်ပိုင်ခွင့်ပေးပေးကြပါသည်။

၈။အရင်းအမြစ် ပိုင်ဆိုင်မှုသုံးသပ်ခြင်း

ကျေးရွာ- အောင်ဖေ

အုပ်စု - ဇုတ္တလီ

နေ့စွဲ- ၃.၄.၂၀၁၆

အရင်းအမြစ်များအပေါ် ပိုင်ဆိုင်မှုနှင့် အသုံးပြုခြင်း

ကျေးရွာ - အောင်ဖေ  
အုပ်စု - ဇုတ္တလီ

မြို့နယ် - အီးယေ  
ရက်စွဲ - ၂.၄.၂၀၁၆

ကျား	မ	ကျား + မ
မွေးဖွား	မွေးဖွား	မွေးဖွား
ဆေးစိုက်	ပဲခိုက်	ပဲခိုက်
ဆေးဂိုဏ်း	ပဲခူး	ပဲခူး
ဂဏန်းကောက်	ဂဏန်းကောက်	ဂဏန်းကောက်
ပဲခိုက်	ဆေးဂိုဏ်း	ဆေးဂိုဏ်း
ပဲခူး	ဆေးစိုက်	ဆေးစိုက်
	မွေးဖွား	မွေးဖွား

ပါဝင်အောင်ကျေးရွာကျား ၂၅ ဦး မ ၅ ဦး  
အုပ်စုပေါင်း ၃၀ ဦး

မြို့နယ်အောင်ကျေးရွာ- ယာဉ်မင်းအောင်  
မှတ်တမ်းတင်သူ ယာဉ်မင်းအောင်

## သုံးသပ်ချက်

ခရစ် ဓာတ် နှစ်ပတ်လည် အထိမ်းအမှတ်

ကျေးဇူး - အောင်စေ  
ဗုဒ္ဓ - ရတနာ

ဖိုးနွယ် - ဘိလင်း  
ရက်စွဲ - ၃.၇.၂၀၁၉

ရှင်မင်းလှိုင် ဘိလင်းဖိုးနွယ် ရတနာကျေးဇူးအတွက် စောင့်စောင့် ဖွဲ့စည်း  
လယ်ဝဲ ၊ ဝဘိဝံ ကျောင်းပညာရေးအဖွဲ့အစည်း ၊ ဓမ္မဗျူဟာပညာရေး အဖွဲ့အစည်း  
ခရစ် ဓာတ် နှစ်ပတ်လည် ၊

ဓမ္မဗျူဟာပညာရေး အဖွဲ့အစည်းသည် ခရစ် ဓာတ် နှစ်ပတ်လည်  
ပညာရေး ဖွဲ့စည်းရာတွင် ကမ်းခြေ ဝဘိဝံ ကျောင်းပညာရေးအဖွဲ့အစည်း၊ ကျေးဇူး  
တို့နှင့်အတူ ခရစ် ဓာတ် နှစ်ပတ်လည် အထိမ်းအမှတ်များကို ဖွဲ့စည်းရာတွင်  
ခရစ် ဓာတ် နှစ်ပတ်လည် အထိမ်းအမှတ်များကို ဖွဲ့စည်းရာတွင် ဝဘိဝံ ကျောင်းပညာရေး  
အဖွဲ့အစည်း၊ ဓမ္မဗျူဟာပညာရေး အဖွဲ့အစည်း ဝဘိဝံ ကျောင်းပညာရေး အဖွဲ့အစည်း  
အဖွဲ့အစည်းများပါဝင်ပါသည်။

ဃ။ ရာသီခွင်ပြ ပြက္ခဒိန်

ကျေးရွာ- အောင်ဖေ

အုပ်စု - ဇုက္ကလီ

နေ့စွဲ- ၃.၂.၂၀၁၆

ရာသီခွင်ပြဇယား

ကျေးရွာ - အောင်ဖေ  
အုပ်စု - ဇုက္ကလီ

မြို့နယ်၊ ဘီးကင်း  
ရက်စွဲ - ၃.၂.၂၀၁၆

တရားစာ	တနင်္ဂနွေ	တနင်္လာ	မင်္ဂလာ	ဗုဒ္ဓဟူး	သောတ	အင်္ဂါ	ဗုဒ္ဓဟူး	သောတ	အင်္ဂါ	ဗုဒ္ဓဟူး	သောတ	အင်္ဂါ
ရာသီဥတု												
လက်	-	-	ဖအောင်	ခဗိုက်	ခိုက်	-	ရိုက်	ရိုက်	ခွက်	ခွက်/ခိုက်	ရောင်	ရောင်
ပဲ	-	-	-	-	-	-	-	ခဗိုက်	ခိုက်	ခိုက်	ခိုက်	ရောင်
ပွဲတော်												
ရွေး/ဖူး/ရေ	ရွေး/ရောင်/ရွေး/တောင်	ရွေး/ရောင်	ရွေး/ရောင်	ရွေး/ရောင်	ရွေး/ရောင်	ရွေး/ရောင်	ရွေး/ရောင်	ရွေး/ရောင်	ရွေး/ရောင်	ရွေး/ရောင်	ရွေး/ရောင်	ရွေး/ရောင်
ကျန်/မာ/ရေ	ဖမ်းပျက်	ဝမ်းပျက်	ခွာအေး	တုပဲကွေး	-	ခွာအေး	ခွာအေး	ခွာအေး	-	ခွာအေး	ခွာအေး	ဝမ်းပျက်

ပါဝင်ဆွေးနွေးသူများ: ၂၅ ဦး၊ ဓ. ၂၅ ဦး  
အစည်းအဝေး: ၃ နေ့

မြို့နယ်ဆိုင်ရာဆွေးနွေးသူ ယဉ်ဖော် ဘွဲ့  
အစည်းအဝေး: ၃ နေ့၊ ၂၀၁၆ ခုနှစ်

## သုံးသပ်ချက်

ရာသီစွဲဖြူစေရေး  
ကျေးဇူး - စောစော  
ဗုဒ္ဓ - ဇူလိုင်  
မြို့နယ် - ဘီးလင်း  
ရက်စွဲ - ၂-၄-၂၀၁၆

ဗုဒ္ဓအုပ်ချုပ် ဘီးလင်းမြို့နယ်အတွင်းရှိ ဇူလိုင်ကျေးရွာအုပ်စုအတွင်းရှိ ကျေးရွာတွင်  
ရာသီဥတုသည် တန်ခူးလလအထိ ပူပြင်းစွာရှိနေပြီး ဝါဆိုလအတွင်း  
မိုးရွာပြီး ပါးစပ်ကန်တော်ဝယ်သို့ ဝါဆိုလအတွင်း မိုးရွာပြီး တန်ဆောင်ရန်လအတွင်း  
စာတော်တော်ဖြင့် ပုံတော်ဖြင့် တစ်ဖန်တော် ကောင်းစွာ ကောင်းစွာ  
လာပါသည်။  
လယ်လုပ်ငန်းတွင် တန်ခူးလလအတွင်း ခပါးကိုရိုက်ဖျက်စေကာ ပူလှေလှေ  
စားပြီး ဝါဆိုလတွင် အတော်အတန်ပြုပါသည် ပါးစပ်ကန်တော်ဝယ်သို့ ရိုက်ထားဆုံဖြစ်ပြီး  
ဝါဆိုလအတွင်း စတင်ဖျက်ခါးကိုရိုက်ဖျက်ပြီး တန်ဆောင်ရန်လအထိ ရိုက်ဖျက်ပြုပါသည်  
ပုံတော်ဖြင့် တစ်ဖန်တော် နှစ်လုံးကို နှစ်လုံး ဝါဆိုလအတွင်း ခပါးရိုက်  
ရောင်းပါသည်။  
ဝါဆိုလအတွင်း ခပါးရိုက်ဖျက်ပြီး ဝါဆိုလအတွင်း စတင်ဖျက်  
တန်ဆောင်ရန်လတွင် စတင်ဖျက်ပြီး ပုံတော်ဖြင့် တစ်ဖန်တော် ဝါဆိုလအတွင်း  
ခပါးရိုက်ဖျက်ပြီး တစ်ဖန်တော် ရောင်းချပါသည်။



(င) ပင့်ကူအိမ်သုံးသပ်ခြင်း

ကျေးရွာ- အောင်ဖေ

အုပ်စု - ဇုတ္တလီ

ရက်စွဲ- ၃.၂.၂၀၁၆

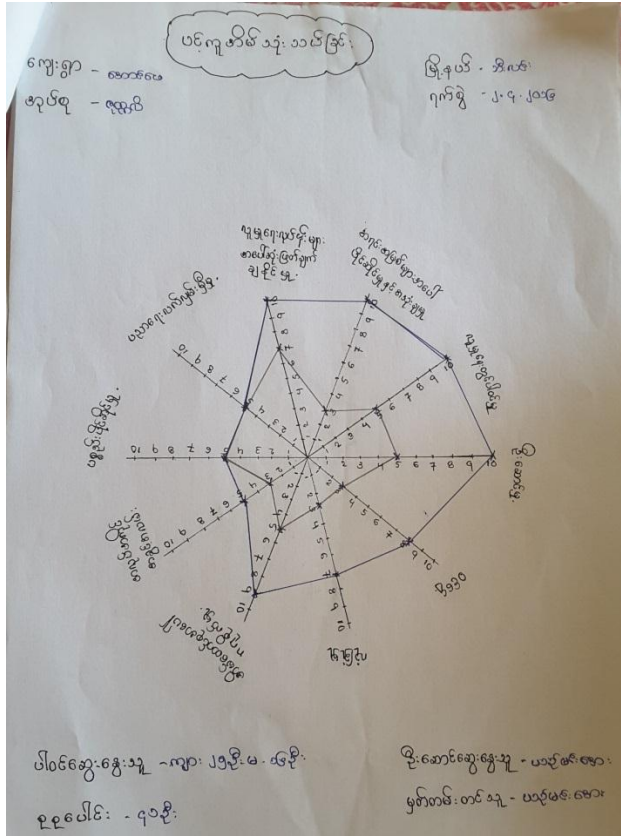

သုံးသပ်ချက်





### သုံးသပ်ချက်

# ကျေးရွာအတွင်း အဖွဲ့အစည်းများ

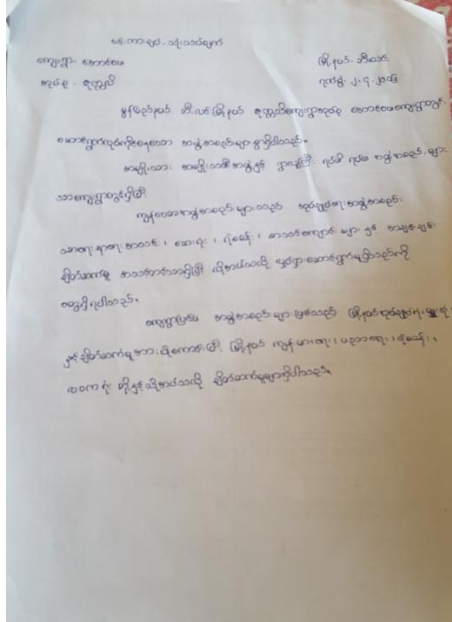

ဆ။အမျိုးသား/အမျိုးသမီးအခက်အခဲများ

ကျေးဇူး - အောင်စေ

အလုပ် - ရ လှပ

အခန်းကဏ္ဍ

အမျိုးအစား

၁။ လမ်းပန်းဆက်သွယ်ရေးအခန်းကဏ္ဍ

၂။ ပညာရေးအခန်းကဏ္ဍ

၃။ ကျန်းမာရေးအခန်းကဏ္ဍ

၄။ စားဝတ်ထုတ်ကုန်အခန်းကဏ္ဍ

၅။ စေတနာ့ဝန်ထမ်းအခန်းကဏ္ဍ

မြို့နယ် - သီးလမ်း

ရက်စွဲ - ၇.၄.၂၀၁၈

အမျိုးအစား

၁။ လမ်းပန်းဆက်သွယ်ရေးအခန်းကဏ္ဍ

၂။ စေတနာ့ဝန်ထမ်းအခန်းကဏ္ဍ

၃။ ပညာရေးအခန်းကဏ္ဍ

၄။ စားဝတ်ထုတ်ကုန်အခန်းကဏ္ဍ

၅။ ကျန်းမာရေးအခန်းကဏ္ဍ

# ပေပြဿနာသစ်ပင် (Problem Tree) ရေးဆွဲခြင်း

## အမျိုးသားအဖွဲ့မှ အခက်အခဲ ပြဿနာသစ်ပင်ရေးဆွဲခြင်း

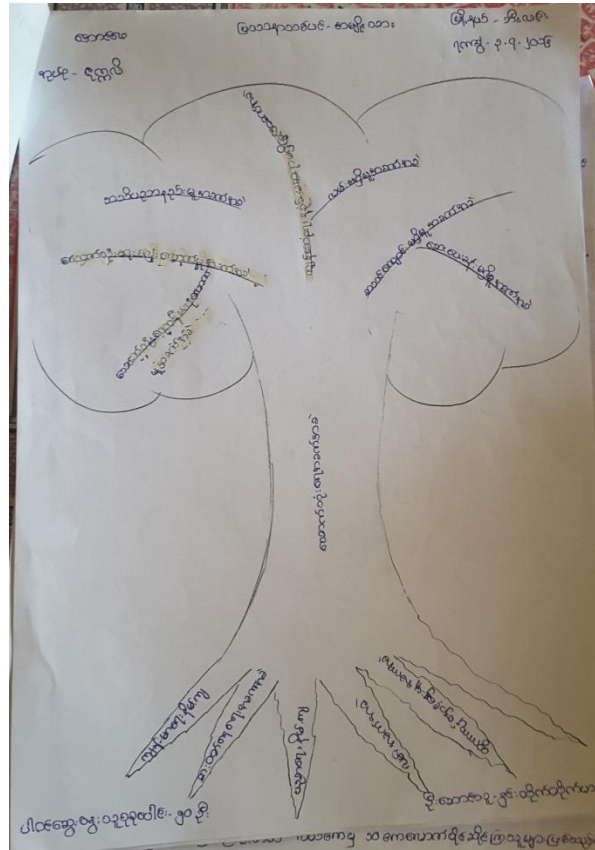

# အမျိုးသမီးအဖွဲ့မှ လမ်းပန်းဆက်သွယ်ရေးအခက်အခဲရေးဆွဲခြင်း

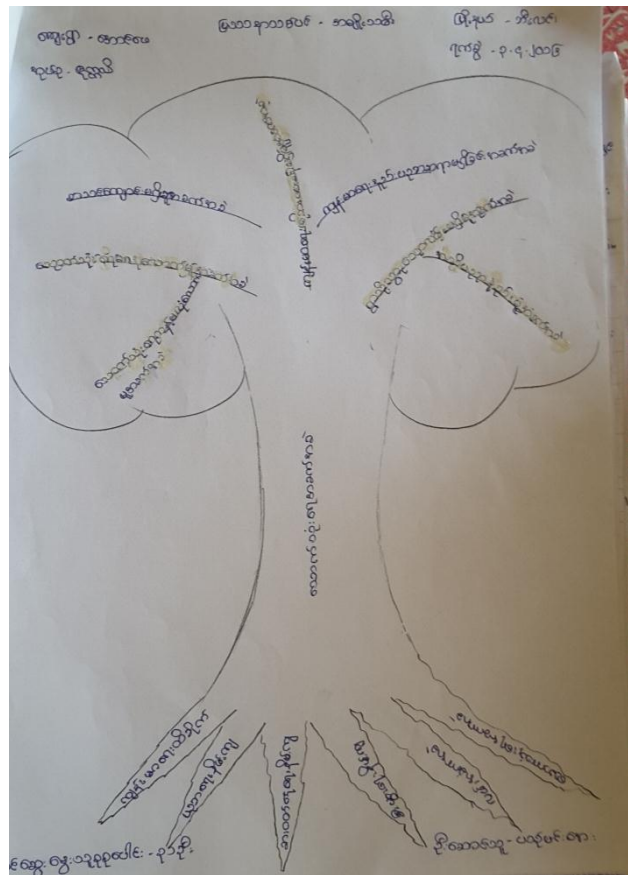



ဈေးကွေးရွာရွာမှန်းချက် (အမျိုးသား/အမျိုးသမီး)

ရွာရွာမှန်းချက်

၁။ ယခင်ဖန်ဆင်းသွင်းစားကောင်းမွန်လာမည်။	၁။ ယခင်ဖန်ဆင်းသွင်းစားကောင်းမွန်လာမည်။
၂။ ပညာတတ်မြောက်ပေါ့များလာမည်။	၂။ ဆောက်လုပ်ရေးများလာမည်။
၃။ ကျန်းမာရေးတိုးတက်ကောင်းမွန်လာမည်။	၃။ ပညာတတ်မြောက်ပေါ့များလာမည်။
၄။ ဆားဝတ်စားရေးဖြေလျှော့လာမည်။	၄။ ဆားဝတ်စားရေးဖြေလျှော့လာမည်။
၅။ ဆောက်လုပ်ရေးများလာမည်။	၅။ ကျန်းမာရေးတိုးတက်ကောင်းမွန်လာမည်။

လည်ငှါ့စဉ်များ

- ၁။ စာတတ်မြောက်ရေးအဖွဲ့
- ၂။ ကျောင်းတည်ဆောက်ရေး
- ၃။ မြို့ကြီးကျောင်းတည်ဆောက်ရေး
- ၄။ ဆေးစားဆိုင်တည်ဆောက်ရေး
- ၅။ စာကြည့်တိုက်တည်ဆောက်ရေး

၇။ကော်မတီဝင်များရွေးချယ်ခြင်းနှင့်ကျေးရွာဖွံ့ဖြိုးရေးအစီအစဉ်ဆောင်ရွက်မှုမှတ်တမ်းခါတ်ပုံများ



၈။ ကော်မတီဝင်များစာရင်း

ကျေးရွာ- အောင်ဖေ

အုပ်စု - ဇုတ္တလီ

မြို့နယ် - ဘီးလင်း

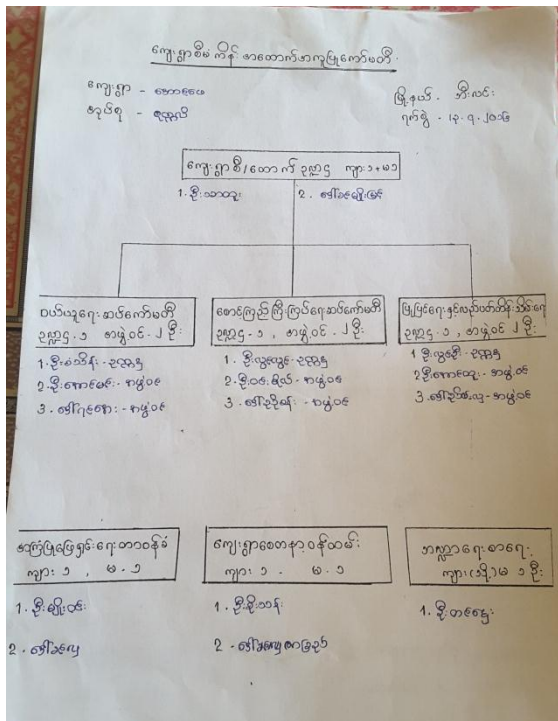

၉။ကျေးရွာ အချက်အလက်ပုံစံ(၁)



လူထုဝန်ထမ်းရွေးချယ်ရေး

(ပုံစံ ၀၂ - စိတ်နှစ်ဆန်းစစ်ချက် (PC 2))

လက်ရွေးစင်သတ်မှတ်ရန်အတွက် လူထုဝန်ထမ်းရွေးချယ်ရေး/လက်ထောက်ရွေးချယ်ရေးအဖွဲ့		ရွေးချယ်ရေးအဖွဲ့		စာရွက်စာတမ်း	
ရွေးချယ်ရေးအဖွဲ့ဝင်အဖွဲ့		ရွေးချယ်ရေးအဖွဲ့ဝင်အဖွဲ့		ရွေးချယ်ရေးအဖွဲ့ဝင်အဖွဲ့	
၀၃.၂		၀၃.၂		၀၃.၂	
ရွေးချယ်ရေးအဖွဲ့ဝင်အဖွဲ့		ရွေးချယ်ရေးအဖွဲ့ဝင်အဖွဲ့		ရွေးချယ်ရေးအဖွဲ့ဝင်အဖွဲ့	

စိတ်နှစ်ဆန်းစစ်ချက်အဖွဲ့	ရွေးချယ်ရေးအဖွဲ့					
	စာရွက်စာတမ်း	စာရွက်စာတမ်း	စာရွက်စာတမ်း	စာရွက်စာတမ်း	စာရွက်စာတမ်း	စာရွက်စာတမ်း
၀. စာရွက်စာတမ်း စိတ်နှစ်ဆန်းစစ်ချက်	၂-၄-၂၀၁၆	၂-၄-၂၀၁၆	၅၅	၃၀	၈၀	၃   ၀၀၆ ၄၆   ၅၅ ၁၀
၂. စာရွက်စာတမ်း စိတ်နှစ်ဆန်းစစ်ချက်	၃-၄-၂၀၁၆	၃-၄-၂၀၁၆	၅၅	၃၀	၈၀	၃   ၀၀၆ ၄၆   ၅၅ ၁၀
၃. စာရွက်စာတမ်း လက်ရွေးစင်	၄-၄-၂၀၁၆	၄-၄-၂၀၁၆	၅၅	၃၀	၈၀	၃   ၀၀၆ ၄၆   ၅၅ ၁၀
၄. စိတ်နှစ်ဆန်းစစ်ချက်အဖွဲ့ဝင်အဖွဲ့						
၅. စိတ်နှစ်ဆန်းစစ်ချက်အဖွဲ့ဝင်အဖွဲ့						
၆. စိတ်နှစ်ဆန်းစစ်ချက်အဖွဲ့ဝင်အဖွဲ့						

# ၁၁။ကျေးရွာဖွံ့ဖြိုးရေးဦးစားပေးအစီအစဉ်(ပုံစံ ၃)



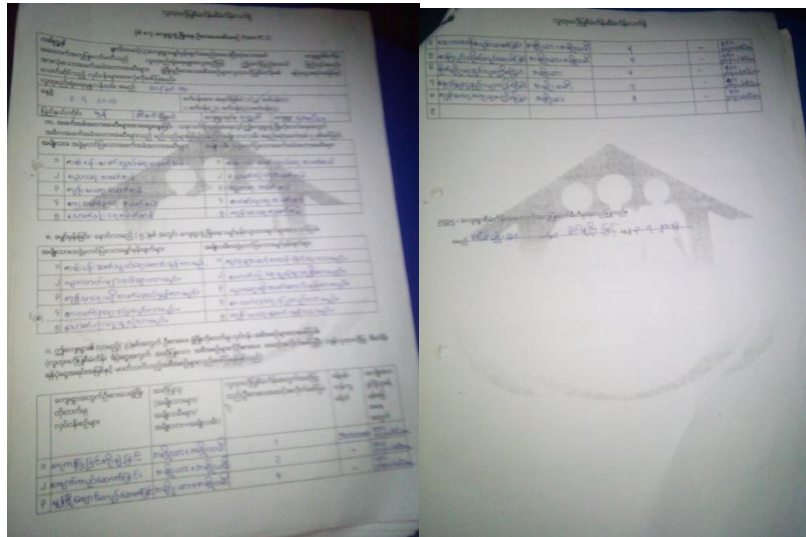







## ၁၄။အစည်းအဝေးမှတ်တမ်းများ

အစည်းအဝေးမှတ်တမ်း		ဖွဲ့စည်း အိမ်ထဲ
အချိန်	အကြောင်းအရာ	ရက်စွဲ
၁၀:၀၀ am	P12 ကောက် ခေါ်ယူမင်းစော + ခေါ်ဖြန့် ဝိုင်းဝိုက်တင်	၂၀၂၄.၂.၄.၂၀၂၆
၁၁:၃၀ am	ကျေးဇူး - ကောင်းစေ	
၁၂:၃၀ pm	ဖိတ်ဆက်အစည်းအဝေး - ခေါ်ယူမင်းစော	
၁၂:၃၀ pm	ဖွဲ့စည်းပုံ	ခေါ်ယူမင်းစော
၁၂:၃၅ pm	ဆောင်ရွက်ပေး	"
၁၂:၄၈ pm	ဘဏ္ဍာရေးစီစဉ်ပေး	ခေါ်ဖြန့် ဝိုင်းဝိုက်တင်
၁၂: 5၅ pm	စီမံကိန်းအကဲဖြတ်	"
၁၂: 58 pm	ကျား ၂၀၂၄	"
၁၃: ၀၈ pm	ဝေဖန်စာတမ်းပြုစုရေး	"
၁: 18 pm	အဘဏ်ဝတ်စုံလျှင် လူမှုဒုက္ခကောက်ခံရခြင်း	"
၁: 30 pm	ဆောင်ရွက်ပေး ခေါ်ယူမင်းစော + ခေါ်ဖြန့် ဝိုင်းဝိုက်တင် ဦးစိုးထွန်း ၊ ခေါ်စာဖြည့်	
၉:၀၀ pm	PRA tool -> ခေမမြို့၊ ဝင်းကား၊ သွယ်၊ ဝှံ့ရွာ၊ ခေါ်ဖြန့် ဝိုင်းဝိုက်တင် ပင်လှိုင်၊ ဘုန်းအောင်၊ ဂုဏ်ထူး၊ ခေါ်ယူမင်းစော	

၁၅။ကဏ္ဍအလိုက် အခက်အခဲမှတ်တမ်း  
..... အောင်ဖေ ....ကျေးရွာကဏ္ဍအလိုက်ဦးစားပေးဖွံ့ဖြိုးရေးလုပ်ငန်းများ

အကယ်၍ အခက်အခဲများရှိပါက

၀၅၀၀၆၀၀၀၀၀၀

အမျိုးအမည်	အမျိုးအမည်	အမျိုးအမည်	အမျိုးအမည်	အမျိုးအမည်	အမျိုးအမည်	အမျိုးအမည်
၀	အသံကလေး	၀	အသံကလေး	၀	အသံကလေး	၀
၁	အသံကလေး	၁	အသံကလေး	၁	အသံကလေး	၁
၂	အသံကလေး	၂	အသံကလေး	၂	အသံကလေး	၂
၃	အသံကလေး	၃	အသံကလေး	၃	အသံကလေး	၃
၄	အသံကလေး	၄	အသံကလေး	၄	အသံကလေး	၄
၅	အသံကလေး	၅	အသံကလေး	၅	အသံကလေး	၅

**VDP အရည်အသွေးထိန်းချုပ်မှု**

ထိန်းချုပ်သူ-

ရက်စွဲ-

ရွာ-

VDP ရက်စွဲ-

မြို့နယ်-

ကျေးရွာအုပ်စု-

(၁) VDP စာရွက်စာတမ်းပြီးဆုံးမှုကိုစစ်ဆေးပါ။ (OM အရ)

- မျက်နှာဖုံး (အဖုံး)
- မာတီကာ
- ကျေးရွာအခြေခံ Data
- PSA အကျဉ်းချုပ်နှင့် PRA လုပ်ငန်းစဉ်
- အမျိုးသား/အမျိုးသမီးအဖွဲ့များ၏ အခက်အခဲများ
- ကျေးရွာရှေ့မှန်းချက် (ဆွေးနွေးချက်ရလဒ်)
- အမျိုးသား/အမျိုးသမီးအဖွဲ့များသဘောတူထားသည့် နောင်လေးနှစ်အတွက် ဦးစားပေးလုပ်ငန်းများစာရင်း (အခြေခံအဆောက်အအုံ၊ အသက်မွေးမှု၊ ပညာရေး၊ လူမှုရေးထိန်းသိမ်းမှု....)

နောက်ဆက်တွဲများ-

- လူမှုရေးအကဲဖြတ်မှု စာရွက်စာတမ်းခါတ်ပုံနှင့် PRA လုပ်ငန်းစဉ် (ဖြစ်နိုင်လျှင်)၊ မြေပုံများပါရမည်၊ စည်းစိမ်ပိုင်ဆိုင်မှုအဆင့်၊ vennပုံ...
- ကျေးရွာစီမံကိန်းရေးဆွဲရေးအစည်းအဝေးမိတ္တူ
- ကျေးရွာ၏အချက်အလက် (PC 1 ပုံစံ)
- ကျေးရွာရှေ့မှန်းချက်

(၂) လူမှုရေးအကဲဖြတ်မှုအရည်အသွေးနှင့် VDP စစ်ဆေးပါ။

- VDP တွင်ပါဝင်သောဦးရေ (အမျိုးသား/အမျိုးသမီး)- 1
- လူမှုရေးအကဲဖြတ်မှုအရည်အသွေးနှင့် VDP အတွက် ရက်ပေါင်း-
- PRA ပစ္စည်းများအသုံးပြုသည့် အရေအတွက်-
- ပါဝင်သောဦးရေနှင့် လုပ်ငန်းများမှတ်တမ်းတင်ခြင်း (အစည်းအဝေးမှတ်တမ်း၊ အဖွဲ့ခါတ်ပုံ၊ တိုင်းရင်းသားအနည်းစုနှင့် ထိခိုက်လွယ်သောအဖွဲ့များ)
  - အလွန်ကောင်း
  - ကောင်း
  - ညံ့
- လုပ်ငန်းများမှတ်တမ်းတင်ခြင်းနှင့် အမျိုးသမီးအဖွဲ့အစည်းအဝေး၏ရလဒ် အားခွဲခြားပေးထားသလား။
  - ရှိ
  - မရှိ
- စီမံကိန်းအရေအတွက် (အမျိုးသား/အမျိုးသမီးရွေးချယ်မှုအရေအတွက်)-1
- PRAနှင့်သက်ဆိုင်သောအခြားစီမံကိန်းအရေအတွက် (အမျိုးသား/အမျိုးသမီးရွေးချယ်မှုအရေအတွက်)-