

ပြည်ထောင်စု သမ္မတ မြန်မာနိုင်ငံတော်အစိုးရ
စိုက်ပျိုးရေး၊ မွေးမြူရေးနှင့် ဆည်မြောင်းဝန်ကြီးဌာန
ကျေးလက်ဒေသဖွံ့ဖြိုးတိုးတက်ရေးဦးစီးဌာန
ဘီးလင်းမြို့နယ်



National Community Driven Development Project
လူထုဗဟိုပြုစီမံကိန်း

ဘီးလင်းမြို့နယ်

ကျေးရွာ
၂၀၁၆ ခုနှစ်

ခလောက်အင်း

မာတိကာ

စဉ်	အကြောင်းအရာ	စာမျက်နှာ
၁။	မာတိကာ	၁
၂။	ဘီးလင်းမြို့နယ်မြေပုံ	၂
၃။	ကျေးရွာအုပ်စုမြေပုံ	၃
၄။	ကျေးရွာအခြေခံအချက်အလက်များ	၄-၅
၅။	လူထုပူးပေါင်းပါဝင်သော လူမှုဆန်းစစ်ခြင်းနှင့် အကဲဖြတ်ခြင်း လုပ်ငန်းစဉ် (PSA/PRA) အကျဉ်ချုပ်ဖော်ပြချက်	၆
၆။	(က) လူမှုရေး အရင်းအမြစ်ပြုပြင်မှုနှင့် သုံးသပ်ချက်	၇-၈
	(ခ) ဥစ္စာဓန ကြွယ်ဝမှု အဆင့်အတန်း သတ်မှတ်ခြင်းနှင့် အသက်မွေးဝမ်းကျောင်း ပြဿနာနှင့် သုံးသပ်ချက်များ	၉-၁၀
	ဂ။ အရင်းအမြစ် ပိုင်ဆိုင်မှု သုံးသပ်ခြင်း	၁၁-၁၂
	ဃ။ ရာသီခွင်ပြ ပြုပြင်မှုနှင့် သုံးသပ်ခြင်း	၁၃-၁၄
	င။ ပင့်ကူအိမ်သုံးသပ်ခြင်း	၁၅-၁၆
	စ။ ဗင်းကာချပ်	၁၇-၁၈
	ဆ။ အမျိုးသား/အမျိုးသမီး အခက်အခဲများ	၁၉
	ဇ။ ပြဿနာသစ်ပင်ရေးဆွဲခြင်း	၂၀-၂၁
	ဈ။ ကျေးရွာမျှော်မှန်းချက် (အမျိုးသား/အမျိုးသမီး)	၂၂
၇။	ကော်မတီဝင်များရွေးချယ်ခြင်းနှင့် ကျေးရွာဖွံ့ဖြိုးရေးအစီအစဉ်ဆောင်ရွက်မှုမှတ်တမ်း ခါတ်ပုံများ	၂၃
၈။	ကော်မတီဝင်များစာရင်း	၂၄
၉။	ကျေးရွာ အချက်အလက်ပုံစံ(၁)	၂၅
၁၀။	စီမံကိန်း အချိန်စက်ဝန်းအချိန်ဇယား (ပုံစံ ၂)	၂၆
၁၁။	ကျေးရွာဖွံ့ဖြိုးရေးဦးစားပေးအစီအစဉ် (ပုံစံ ၃)	၂၇
၁၂။	ကျေးရွာအုပ်စု စီမံကိန်းလုပ်ငန်းခွဲရွေးချယ်ခြင်း (ပုံစံ ၄)	၂၈
၁၃။	အစည်းအဝေးတက်ရောက်သူများစာရင်း (ပုံစံ ၁၂)	၂၉-၃၀
၁၄။	အစည်းအဝေးမှတ်တမ်းများ	၃၁
၁၅။	ကဏ္ဍအလိုက် အခက်အခဲမှတ်တမ်း	၃၂
၁၆။	ကျေးရွာဖွံ့ဖြိုးရေးစီမံချက်အရည်အသွေးထိန်းချုပ်မှု (Checklist For VDP)	၃၃-၃၄

ဘီးလင်းမြို့နယ် အခြေပြမြေပုံ



ရွာအုပ်စုပြမြေပုံ

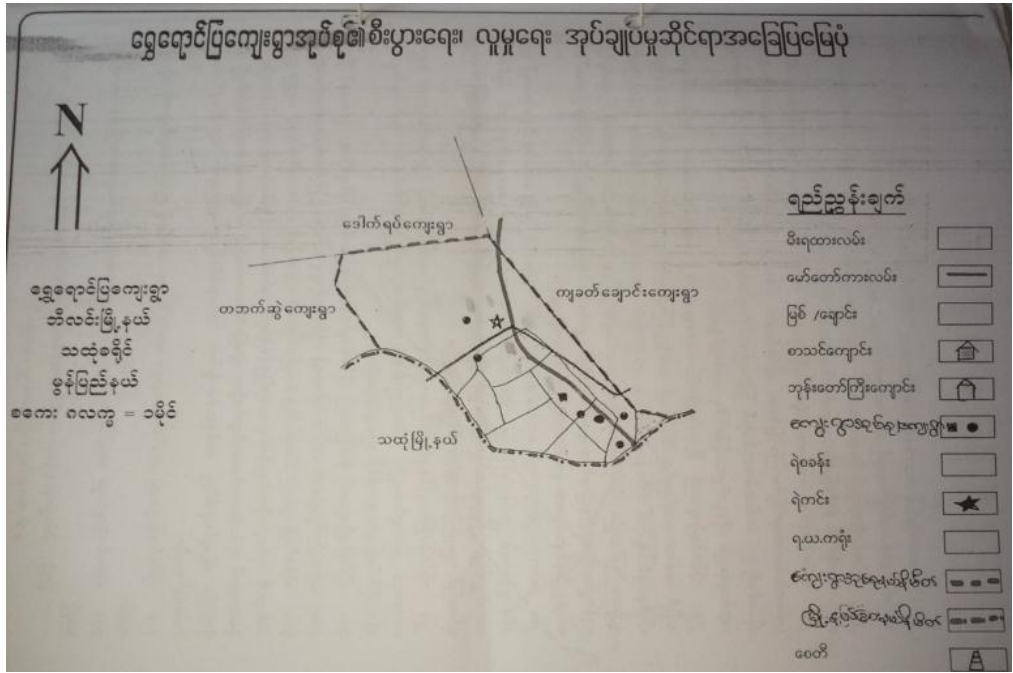

၃။ ရွှေရောင်ပြကျေးရွာအုပ်စုတွင် ပါဝင်သော ကျေးရွာများစာရင်း

- ၁။ ရွှေရောင်ပြ
- ၂။ မရမ်းကုန်းရွာကြီး
- ၃။ မရမ်းကုန်းရွာလေး
- ၄။ အဝန်းကြီး
- ၅။ ခလောက်အင်း
- ၆။ ဇီးဝန်း
- ၇။ မိချောင်းအိုင်

၄။ ကျေးရွာ အခြေခံအချက်အလက်များ

ကျေးရွာအတွင်းရှိ စုစုပေါင်းအိမ်ထောင်စုနှင့် လူဦးရေ

အိမ်ထောင်စု	ကျား	မ	စုစုပေါင်း
၆၂	၂၀၀	၁၇၈	၃၇၈

လူနည်းစု၊လူမျိုးစု အိမ်ထောင်စု

အမျိုးအစား	အိမ်ထောင်စု	ကျား	မ	စုစုပေါင်း
ကရင်	၆၂			
ဗမာ				
လူမျိုးစုရော				

ထိခိုက်လွယ် အိမ်ထောင်စု

ထိခိုက်လွယ်အုပ်စု	အိမ်ထောင်စု	ကျား	မ	စုစုပေါင်း
သက်ကြီးရွယ်အို				
အမျိုးသမီးဦးဆောင်	၈			
မသန်စွမ်း				
မြေယာမဲ့				

ကျေးရွာရှိ အခြေခံအဆောက်အအုံများ

ပညာရေး	ခြံစံပါ	ကျန်းမာရေး	ခြံစံပါ	ဘာသာရေး	ခြံစံပါ
အထက်တန်းကျောင်း		ဆေးရုံ		ဘုရား/စေတီ	✓
အလယ်တန်းကျောင်း		ကျန်းမာရေးဌာန		ဘုန်းကြီးကျောင်း	✓
မူလတန်းကျောင်း	✓	ကျန်းမာရေးဌာနခွဲ		ဟိန္ဒူဘုရားကျောင်း	
မူကြိုကျောင်း	✓	ဆေးခန်း		ခရစ်ယာန်ဘုရားကျောင်း	
အခြား		အခြား		ဗလီ	
မှတ်ချက်		မှတ်ချက်		မှတ်ချက်	

အဓိကစီးပွားရေးလုပ်ငန်းများ

စိုက်ပျိုးရေး	မွေးမြူရေး	အသေးစားစီးပွားရေးလုပ်ငန်းများ	အခြား

ကျေးရွာအတွင်း အဓိကပိုင်ဆိုင်မှုများ

ကျေးရွာပိုင်ဆိုင်မှုများ	စိုက်ပျိုးရေး	စားကျက်မြေ	သစ်တောမြေ	သဲ/ကျောက်ရရှိမှု	ရေတွင်း/ရေကန်	စက်ရေတွင်း
အရေအတွက်						
ကျေးရွာပိုင်ဆိုင်မှုများ						
အရေအတွက်						

ကျေးရွာအတွင်း အခြားပိုင်ဆိုင်မှုများ

ကျေးရွာပိုင်ဆိုင်မှုများ	ရေတင်စက်	ထွန်	ထယ်	ကွဲ	နွား	အခြား
အရေအတွက်						
ကျေးရွာပိုင်ဆိုင်မှုများ						
အရေအတွက်						

အခြားကျေးရွာရှိ အသုံးပြုနိုင်သော အရင်းအမြစ်/အချက်အလက်များ

အရင်းအမြစ်	ဆေးခန်း	မူလတန်းကျောင်း	ဈေး	ကျွမ်းကျင်လုပ်သား	လုပ်သား	မြေတူးစက်	လမ်းကြိုတ်စက်
အရေအတွက်							

၅။လူထုပူးပေါင်းပါဝင်သော လူမှုဆန်းစစ်ခြင်းနှင့် အကဲဖြတ်ခြင်း လုပ်ငန်းစဉ်(PSA/PRA) အကျဉ်ချုပ်ဇယား

ကျေးဇူး - သဘောကံအရ

နည်းပညာ - ရွေးချယ်ခြင်း

လူထုပူးပေါင်းပါဝင်သော လူမှုဆန်းစစ်ခြင်းနှင့် အကဲဖြတ်ခြင်း လုပ်ငန်းစဉ် (PSA/PRA)

အကျဉ်းချုပ်ဇယား

စဉ်	အကြောင်းအရာ	ရက်စွဲ	ဦးတည်အုပ်စု	တက်ရောက်သူ			အဓိကဆွေးနွေးချက်များ
				ကျား	မ	ပေါင်း	
၁	လူမှုစီးပွား အဆင့် သတ်မှတ်ခြင်း (Wealth Ranking)	၂၆.၁.၂၀၂၄	ရမ်းသာအလယ် အလတ်၊ နွမ်းပါး၊ အလွန်နွမ်းပါးအုပ်စုများ	၃၇	၂၈	၄၅	ကျေးရွာလူမှုစီးပွား အုပ်စုများ ခွဲခြား သတ်မှတ်နိုင်ရေးအတွက် အခြေခံစံနှုန်းများသတ်မှတ်ခြင်း၊ ကျေးရွာသားများနှင့် အများ သဘောတူ ခွဲခြားသတ်မှတ်ခြင်း
၂	ရာသီဥတုပြောင်းလဲခြင်း (Seasonal Calendar)	၂၆.၁.၂၀၂၄	ကော်မတီဝင် (အမျိုးသမီးအမျိုးသားများ)	၁၀	၂၀	၃၀	ရာသီဥတုမျိုးသီးနှံများလယ်ယာလုပ်ငန်းများ၊ နေ့စား လုပ်ငန်းများ၊ ဓွေးဖြူရေးလုပ်ငန်းများ၊ ဝမ်းဇာဖူလုံမှု နှင့်ပုံတော်များ
၃	ကျေးရွာလူမှုရေး ပြဿနာ စာတမ်းမြေပုံ (Social map/resource map)	၂၆.၁.၂၀၂၄	ရပ်မိရပ်ဖ ကော်မတီဝင်များ	၃၇	၂၈	၄၅	အိမ်အမျိုးအစားများ၊ အခြေခံအဆောက်အအုံများ၊ လမ်း၊ နန်း၊ ဆက်သွယ်ရေးအခြေအနေလယ်ယာမြေများ၊ မြစ်ချောင်းများ၊ ရေကန်များ၊ သစ်တောများ
၄	ပြဿနာသစ်ပင် (Problem tree)	၂၆.၁.၂၀၂၄	အမျိုးသားများကော်မတီဝင်များ	၃၇		၃၇	ဆွေးနွေးထားသော အခြေခံအဆောက်အအုံများ၊ အသက် ဓွေး ဝမ်းကျောင်းလုပ်ငန်းများ နှင့် ပညာရေး ကျန်းမာရေး
၅	ပြဿနာသစ်ပင် (Problem tree)	၂၆.၁.၂၀၂၄	အမျိုးသမီးများ		၂၈	၂၈	ဆွေးနွေးထားသော အခြေခံအဆောက်အအုံများ၊ အသက် ဓွေးဝမ်းကျောင်းလုပ်ငန်းများ
၆	ကျေးရွာ၏ (၄) နှစ်စဉ်စီးစားပေး အစီအစဉ်ပြဇယား	၂၆.၁.၂၀၂၄	အမျိုးသားအုပ်စု၊ အမျိုးသမီးအုပ်စု၊ လူငယ်အုပ်စု၊ ရပ်မိရပ်ဖအုပ်စု	၃၇	၂၈	၄၅	အကျိုးပြုပြီးရေးအကျိုးခံစားခွင့်နှင့် အဓိက လိုအပ်ချက်များ အပေါ်မူတည်၍ ဆုံးဖြတ်သည်။
၇	အဖွဲ့အစည်းဖွဲ့စည်းမှု (Venn Diagram)	၂၆.၁.၂၀၂၄		၃၀	၂၈	၅၈	ကျေးရွာအတွင်းရှိ အဖွဲ့အစည်းများ မည်သည့်အတွက် မည်သည့်အဖွဲ့အစည်းများ ဖြစ်ပေါ်လာလိမ့်မည်
၈	ပင့်ကူအိမ်ကွန်ယက် (Spider Web)	၂၆.၁.၂၀၂၄	အမျိုးသားများနှင့် အမျိုးသမီးများ	၃၇	၂၈	၄၅	အမျိုးသားများနှင့် အမျိုးသမီးများ တန်းတူ အခွင့်အရေးများရရှိမှုနှင့် မရရှိသည့် အကြောင်းအရင်းများ
၉	ပြဿနာအခွင့်အရေး၊ လက်ရှိ အခြေအနေနှင့် ပြောင်းလဲမှု ညွှန်းကိန်းများ	၂၆.၁.၂၀၂၄	ကျေးရွာလူထု	၃၇	၂၈	၄၅	ပြဿနာအခွင့်အရေးလက်ရှိအခြေအနေကို သိရှိနိုင်ရန်နှင့် ပြောင်းလဲမှု ညွှန်းကိန်းများ

၆။(က) လူမှုရေး အရင်းအမြစ်ပြမြေပုံ

ဃ။ ရာသီခွင်ပြ ပြက္ခဒိန်

ကျေးရွာ-ခလောက်အင်း
အုပ်စု - ရွှေရောင်ပြ

နေ့စွဲ- ၂၇.၄.၂၀၁၆

ကျေးရွာ - ခလောက်အင်း
အုပ်စု - ရွှေရောင်ပြ

ရာသီခွင်ပြစာယာ။

မြို့နယ်၊ ဝိုင်းကင်း
ရက်စွဲ - ၂၇.၄.၁၆

စာရင်းစာရ	တနင်္ဂနွေ	တနင်္လာ	ဗုဒ္ဓဟူး	သီတနဂါး	သီတနဂါး	တော်တော်	သီတနဂါး	တော်တော်	တော်တော်	တော်တော်	တော်တော်	တော်တော်
ရာသီဥတု												
အခြေအနေ	အပူအပူ	အပူအပူ	အပူအပူ	အပူအပူ	အပူအပူ	အပူအပူ	အပူအပူ	အပူအပူ	အပူအပူ	အပူအပူ	အပူအပူ	အပူအပူ
ရေအမြင့်												
တင်ပြ	၂၃	၂၄	၂၅	၂၆	၂၇	၂၈	၂၉	၃၀	၃၁	၃၂	၃၃	၃၄
အာဟာရ	ဇွန်	ဇွန်	ဇွန်	ဇွန်	ဇွန်	ဇွန်	ဇွန်	ဇွန်	ဇွန်	ဇွန်	ဇွန်	ဇွန်
ပွဲတော်	ဇွန် ၂၆	ဇွန် ၂၆	-	-	ဇွန် ၂၆	-	ဇွန် ၂၆	ဇွန် ၂၆	-	ဇွန် ၂၆	ဇွန် ၂၆	-

ပါဝင်ရေး: ရွှေ-၁၇-၁၀-၂၀, ၂၀-၂၀
စာရေး: -၇၀

မြို့စားရေး: ရွှေ-၁၇-၁၀-၂၀
စာရေး: ရွှေ-၁၇-၁၀-၂၀

သုံးသပ်ချက်

ကျေးဇူး - ခလောက်အင်း
အုပ်စု - ရွှေရောင်ပြ

မြို့နယ် - အီးတင်း
ရက်စွဲ - ၂၇.၄.၁၆

ကုသိန္ဒရ်ဇာတိ (သုံးသပ်ချက်)

ကုသိန္ဒရ် အခြေအနေ

ဦးကုသိန္ဒရ်ကွဲ ကျန်ကုသိန္ဒရ်ကွဲတွင် ကုသိန္ဒရ်ဟောအေးဖြူပါသည်။ တစ်ခု
ကဆုန်လ၊ တပေါင်းလများတွင် ကုသိန္ဒရ်ကုသိန္ဒရ်ဖြင့်သည်။

ဒိုက်ပျိုးစားနှင့် ပွေးဖြူရ

ခလောက်အင်းကျေးဇူးတွင် ကုသိန္ဒရ်ကွဲဒိုက်ပျိုးဖြင့်သည်။ အခါက ဆန်၊
ခမ်းကို ဒိုက်ပျိုးဖြင့်ဖြင့် ၂၀၀ ပုံစံထိုးလုပ်ဒိုက်ပျိုးဖြင့်သည်။ သိတ်၊ ကြက်၊ ဝက်၊
ရွာ၊ ကျွဲတို့ကို မိမိတော်နှင့်အပြု တစ်နိုင်တစ်ပိုင် ပွေးဖြူဖြင့်သည်။

မြဲတော် အားလပ်ရက်

ကဆုန်လ၊ နယုန်လ၊ စိုက်ပျိုးရေး၊ တော်ဝင်လင်း၊ နတ်တော်လင်းတွင် မြဲတော်မပြုပါ။ ကျန်သော
ဖေဖော်ဝါရီတွင် ကျင်းပသောမြဲတော်များကို ကျီးကုသိန္ဒရ်ဖြင့်ဖြင့်သည်။

ပင်လေ

ခလောက်အင်းကျေးဇူးတွင်ပင်လေများမှာ လက်လှုပ်လက်အားကပြုပါပုံဖြင့်
ပင်လေ အဆင့်တစ်လောက်သာရှိသည်။

(င) ပင့်ကူအိမ်သုံးသပ်ခြင်း

ကျေးရွာ-ခလောက်အင်း

အုပ်စု - ရွှေရောင်ပြ

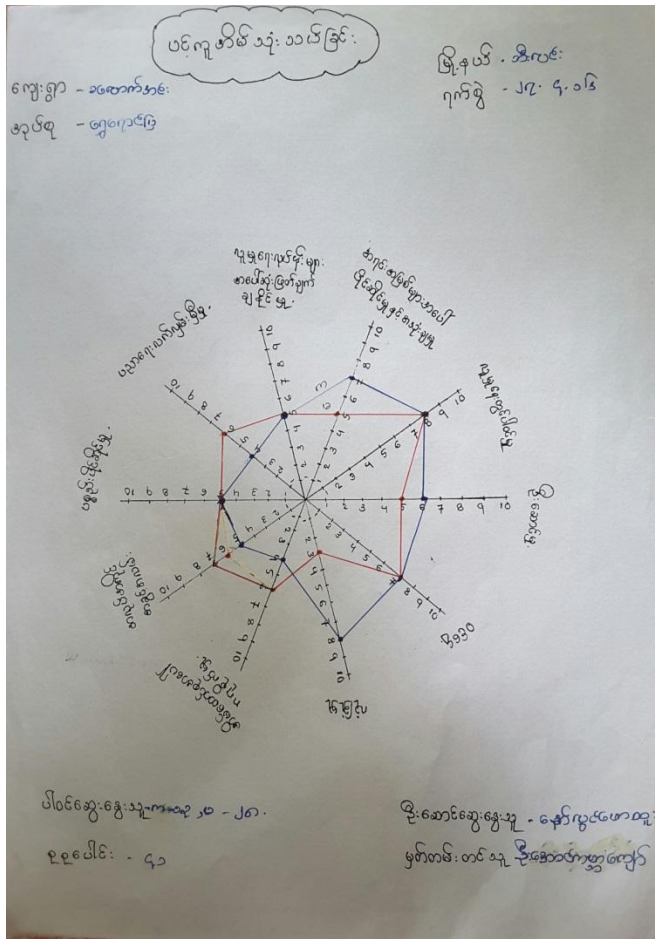

စ။မင်းကာချပ်

ကျေးရွာ-ခလောက်အင်း
အုပ်စု - ရွှေရောင်ပြ
၂၇.၄.၂၀၁၆

နေ့စွဲ-

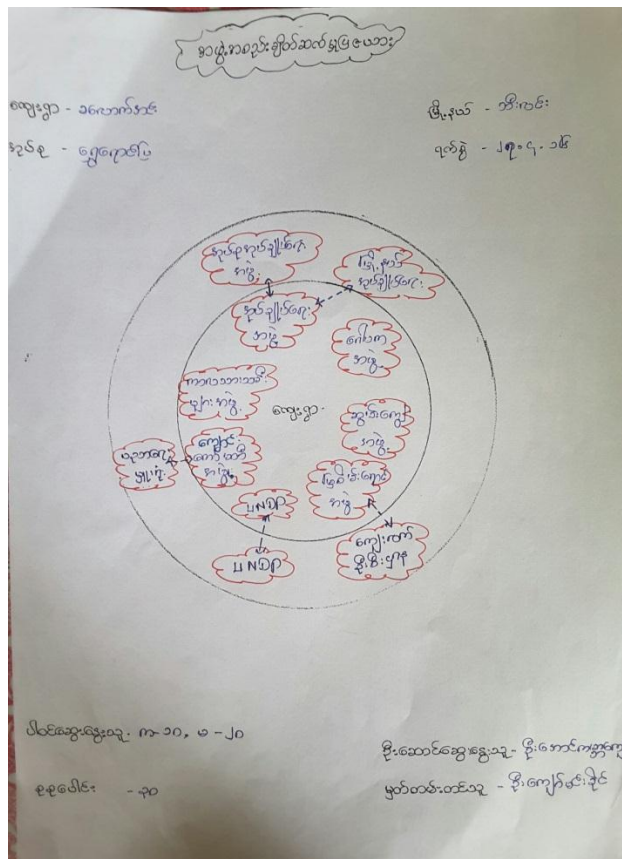

ဆ။အမျိုးသား/အမျိုးသမီး အခက်အခဲများ

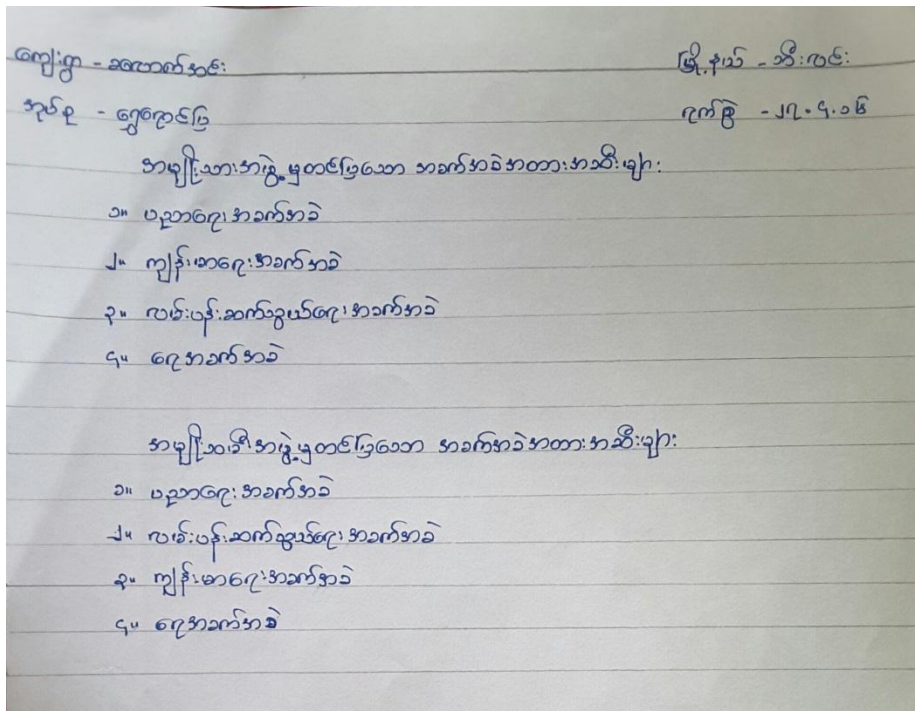

ဇူပြုဿနာသစ်ပင် (Problem Tree) ရေးဆွဲခြင်း

အမျိုးသားအဖွဲ့ပြုဿနာသစ်ပင်ရေးဆွဲခြင်း

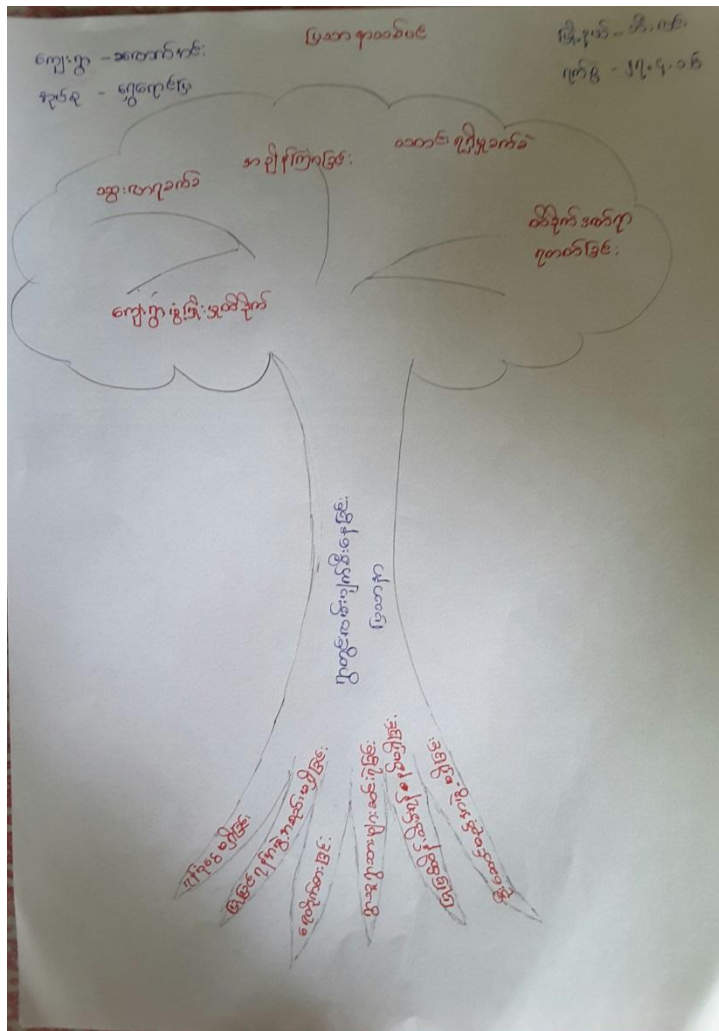

အမျိုးသမီးအဖွဲ့မှ ရေအခက်အခဲပြဿနာ သစ်ပင်ရေးဆွဲခြင်း

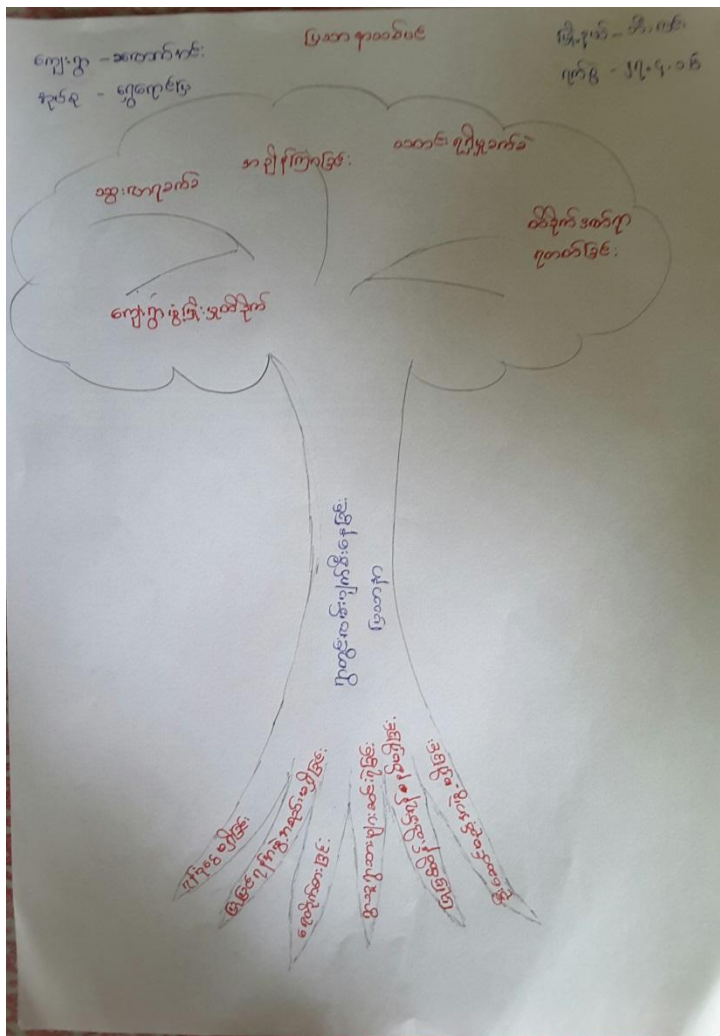

ဈာန်ကျေးဇူးရွာမျှော်မှန်းချက် (အမျိုးသား/အမျိုးသမီး)

ကျေးဇူး - အကောင်အထည်
အရည်အသွေး - ရွှေတောင်မြို့

ခြံ၊ နယ် - အိမ်ထောင်
ဂျင်နီ - ၂၇.၄.၁၆

ဒါမျိုးအားအဖွဲ့ ဖွဲ့စည်းပေးအောင် ဖျော်ဖြေပေးရန်အတွက်

- ၁။ ဝန်ထမ်းများ၏ စိတ်ကောင်းစွမ်းအားပေးရန်
- ၂။ ကျန်းမာရေးစိုးစဉ်ကောင်းစွမ်းအားပေးရန်
- ၃။ ကျန်းမာရေးစိုးစဉ်ကောင်းစွမ်းအားပေးရန်
- ၄။ ကျန်းမာရေးစိုးစဉ်ကောင်းစွမ်းအားပေးရန်

ဒါမျိုးအားအဖွဲ့ ဖွဲ့စည်းပေးအောင် ဖျော်ဖြေပေးရန်အတွက်

- ၁။ ဝန်ထမ်းများ၏ စိတ်ကောင်းစွမ်းအားပေးရန်
- ၂။ ကျန်းမာရေးစိုးစဉ်ကောင်းစွမ်းအားပေးရန်
- ၃။ ကျန်းမာရေးစိုးစဉ်ကောင်းစွမ်းအားပေးရန်
- ၄။ ကျန်းမာရေးစိုးစဉ်ကောင်းစွမ်းအားပေးရန်
- ၅။ ကျန်းမာရေးစိုးစဉ်ကောင်းစွမ်းအားပေးရန်

၇။ ကော်မတီဝင်များ ရွေးချယ်ခြင်းနှင့် ကျေးရွာဖွံ့ဖြိုးရေးအစီအစဉ်ဆောင်ရွက်မှုမှတ်တမ်း ခါတ်ပုံများ



၈။ ကော်မတီဝင်များစာရင်း

ကျေးရွာ -ခလောက်အင်း

အုပ်စု - ရွှေရောင်ပြ

ဘီးလင်းမြို့နယ်

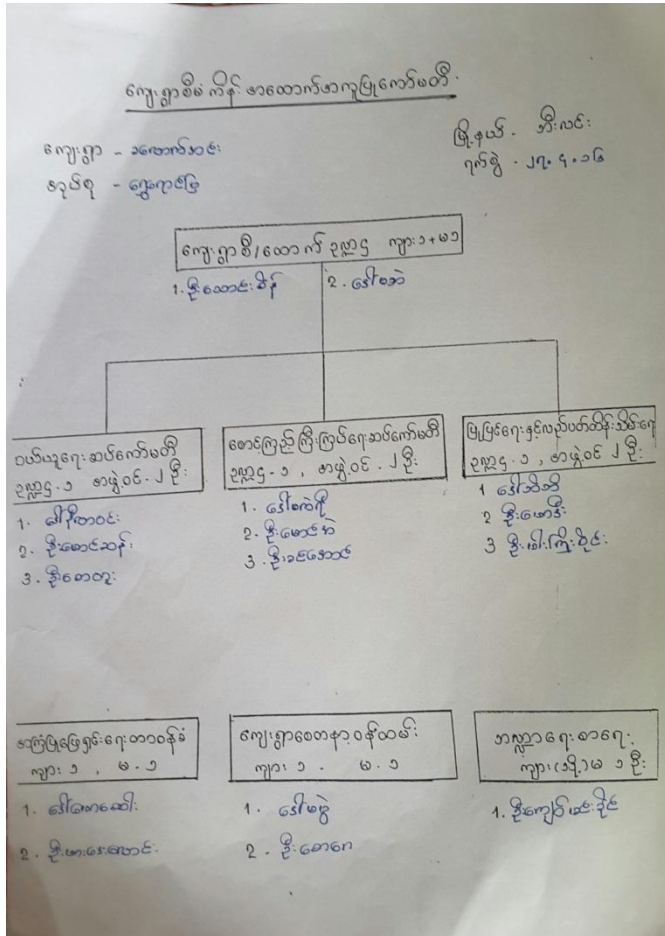

၁၀။စီမံကိန်း အချိန်စက်ဝန်းအချိန်ဇယား(ပုံစံ ၂)

ပုံစံ ၁၂ - စီမံကိန်းစက်ဝန်းအချိန်ဇယား (PC 2)

လမ်းညွှန်ချက်-သက်ဆိုင်ရာလူထုစည်းရုံးရေးပူးပေါင်းဆောင်ရွက်မှု/လက်ထောက်နည်းပညာနည်းပညာပူးပေါင်းဆောင်ရွက်မှု		စီမံကိန်းစက်ဝန်းအထွေထွေစီမံခန့်ခွဲရေး	ဦးစီးတိုင်းကျေးရွာနှင့်	ကျေးရွာအုပ်စု
အတွက်အချိန်စက်ဝန်းဇယားအရင်းအမြစ်				
စီမံကိန်းစက်ဝန်းအရင်းအမြစ်				
မန.ရ	၁၃.၅.၂၀၂၃	စက်ဝန်းအားအမှတ်ပြစ်ပါ ၈။စက်ဝန်း(၁) ၀ စက်ဝန်း(၂) ၀ စက်ဝန်း(၃) ၀ စက်ဝန်း (၄)		
ပြည်နယ်/တိုင်း	မြို့နယ်	ကျေးရွာအုပ်စု	ရွာအုပ်စု	ကျေးရွာ အကျဉ်းချုပ်

စီမံကိန်းအောင်မြင်မှုအထွေထွေများ	မန.ရ		အစည်းအဝေးတွင်တက်ရောက်သူအရေအတွက်			
	စတင်သည့်နေ့	ပြီးဆုံးသည့်နေ့	အမျိုးသားအရေအတွက်	အမျိုးသမီးအရေအတွက်	အိမ်ထောင်စုအရေအတွက်	လူမျိုးစုတက်ရောက်သူအရေအတွက်နှင့် လူမျိုးစုအမည်
၁. ကျေးရွာစီမံကိန်း စိတ်ဆက်အစည်းအဝေး	၂၆.၄.၁၆	၂၆.၄.၁၆	၁၃	၂၈	၄၁	၄၁ ကျဉ်း
၂. ကျေးရွာခွဲ ဦးစီးရေး စီမံချက်ရေးဆွဲခြင်း အစည်းအဝေး	၂၇.၄.၁၆	၂၇.၄.၁၆	၁၃	၂၈	၄၅	၄၁ ကျဉ်း
၃. ကျေးရွာအုပ်စု လုပ်ငန်း ဆုံးဖြတ်ချက်ချသည့်အစည်းအဝေး	၁၃.၅.၂၀၂၃	၁၃.၅.၂၀၂၃	၁၀	၁၁	၂၁	၂၁ ကျဉ်း
၄. မြို့နယ်အထွေထွေစီမံကိန်းရေးဆွဲရေးနှင့်အကောင်အထည်ဖော်ရေးကော်မတီ၏ စီမံကိန်း သုံးသပ်မှုအစည်းအဝေး			မလို	မလို	မလို	မလို
၅. မြို့နယ် စီမံကိန်းရေးဆွဲရေးနှင့်အကောင်အထည်ဖော်ရေးကော်မတီ၏ဆုံးဖြတ်ချက်ကို ရွာသို့ အသိပေးအကြောင်းကြားသည့်အစည်းအဝေး						
၆. စီမံကိန်းလုပ်ငန်းစဉ်စီမံချက်ရေးဆွဲခြင်း အစည်းအဝေး	မလို	မလို	မလို	မလို	မလို	မလို
၆.၁။ စီမံကိန်းလုပ်ငန်း အကောင်အထည်ဖော်ရေးအစီအစဉ် ရေးဆွဲခြင်း						
၆.၂။ ဝယ်ယူရေးအစီအစဉ် ရေးဆွဲခြင်း						

၁၂။ကျေးရွာအုပ်စု စီမံကိန်းလုပ်ငန်းခွဲရွေးချယ်ခြင်း(ပုံစံ ၄)

လူထုတိုက်ရိုက်ရွေးချယ်စီမံကိန်းလက်စွဲ
ပုံစံ ၁-၄ ကျေးရွာအုပ်စုစီမံကိန်းလုပ်ငန်းခွဲရွေးချယ်ခြင်းပုံစံ

လက်ညှိုးရက်	စာရွက်အုပ်စုစီမံကိန်းရွေးချယ်သည့်အစည်းအဝေးတွင်	ရွေးချယ်ထားသည့်စီမံကိန်းအမျိုးအစား	လက်ထောက်ရည်ရွယ်ချက်
အကျဉ်းချုပ်ဖော်ပြချက်	ရွေးချယ်သည့်စီမံကိန်းအမျိုးအစား	ရွေးချယ်ထားသည့်စီမံကိန်းအမျိုးအစား	CF 4
အရွက်အလက်အမျိုးအစား	MIS သို့ အထူးသွင်းရမည်		
စာရွက်အုပ်စုစီမံကိန်းအမျိုးအစား	၁၈/၁၆ သို့ ၁၆/၁၈		
စနစ်	၁၃-၇-၂၀၁၆	စက်ယူထားသည့်စီမံကိန်း(၁) စက်ယူ(၂) စက်ယူ(၃) စက်ယူ(၄)	
ရွေးချယ်ရက်	၂၀၁၆-၀၇-၁၆	စာရွက်အုပ်စု	၂၀၁၆-၀၇-၁၆

စာရွက်အမျိုးအစား	စီမံကိန်းအမျိုးအစား	အတိုင်အံ့အတား	စီမံကိန်းတိုက်ရိုက်အကျိုးခံစားခွင့်ရှိသူများ	အဆိုပြုထားသည့်အမျိုးအစား	ရွေးချယ်မှုအခြေအနေအထား			စုစုပေါင်း
					စီမံကိန်းပမာဏ	ရွေးချယ်မှုအခြေအနေအထား	ရွေးချယ်မှုအခြေအနေအထား	
ကန်တိုက်	ရွေးချယ်မှုအမျိုးအစား	၃၀'၂၀'၁၂'	၁၅၀	ကန်တိုက် ပမာဏ + ဖ	၃၅၀၀၀၀			၃၅၀၀၀၀
ရွေးချယ်မှု	ရွေးချယ်မှုအမျိုးအစား	၃၀'၂၀'၁၂'	၆၅၄	ကန်တိုက် ပမာဏ + ဖ	၃၅၀၀၀၀			၃၅၀၀၀၀
ရွေးချယ်မှု	ရွေးချယ်မှုအမျိုးအစား	၆'၀၅'၁၆'	၃၅၈	ကန်တိုက် ပမာဏ + ဖ	၃၅၀၀၀၀			၃၅၀၀၀၀
ရွေးချယ်မှု	ရွေးချယ်မှုအမျိုးအစား	၃၀'၂၀'၁၂'	၁၅၅	ကန်တိုက် ပမာဏ + ဖ	၃၅၀၀၀၀			၃၅၀၀၀၀
ရွေးချယ်မှု	ရွေးချယ်မှုအမျိုးအစား	၂၀'၂၀'	၁၀၆	ကန်တိုက် ပမာဏ	၃၅၀၀၀၀			၃၅၀၀၀၀

၁၄။အစည်းအဝေးမှတ်တမ်းများ

လူထု ဗဟိုပြု စီမံခန့်ခွဲရေး ဖွဲ့စည်းပုံအခြေခံဥပဒေ
 စိမ့်ချက် ရေး ဆွဲခြင်း အစည်းအဝေး
 ကျေးဇူးတင် အထောက်အကူ အစည်းအဝေး ဖွဲ့စည်းခြင်း
 မြန်မာနိုင်ငံ အုပ်စု ၂၇-၄-၂၀၁၆
 အခန်းအနား အစီအစဉ်
 ၁။ အခန်း အနား ဖွဲ့စည်းခြင်း ဖြစ်ပါသည်။
 ၂။ လူထု ယူပေါင်း ပါဝင်သော လူမှုဆန်းစစ်ခြင်း ကော်မရှင်များအား
 အုပ်စုများ ခွဲ၍ ဆွေးနွေးကြ ပါသည်။
 ကျေးဇူးတင် အထောက်အကူ အစည်းအဝေး ဖွဲ့စည်းခြင်း
 နှင့် အသုံးပြုနိုင်ခြင်း၊ စာအုပ်များဖြင့် ယူဆချက်များကို
 ဖြန့်ဖြူးခြင်း၊ အဖွဲ့အစည်း ချိတ်ဆက်မှုဖြင့် ယူဆချက်များ
 ၃။ အမျိုးသား၊ အမျိုးသမီး ပဋိပက္ခဆိုင်ရာ သုံးသပ်ခြင်းအား အုပ်စုခွဲ၍ ဆွေး
 နွေးကြ ပါသည်။
 ၄။ ကျေးဇူးတင် အထောက်အကူ အစည်းအဝေးများ၊ မျှော်မှန်းချက်များ နှင့်
 စီမံခန့်ခွဲရေး ကော်မရှင်များ အား ဖွဲ့စည်း ချယ်ခြင်း များကို အမျိုးသား
 အမျိုးသမီး များ အုပ်စုခွဲ၍ ဆွေးနွေးခြင်း နှင့် မဲပေး ရွေးချယ်ခြင်း
 များ ပြုလုပ်ခဲ့ကြ ပါသည်။
 ၅။ ကျေးဇူးတင် အထောက်အကူ အစည်းအဝေးများ လိုက်နာမည် အချက်များ နှင့်
 ရှေးဦးစွာ ချုပ်ဆို အချက်များကို ရှင်းပြကြ ပါသည်။
 ၆။ ကျေးဇူးတင် အထောက်အကူ အစည်းအဝေး မဲပေး စနစ်ဖြင့်
 ရွေးချယ်ကြ ပါသည်။
 ၇။ ဒုတိယနေ့ အစည်းအဝေး ဖြစ် ဆုံး ခြင်း တို့ဖြစ် ပါသည်။

၁၅။ ကဏ္ဍအလိုက် အခက်အခဲမှတ်တမ်း

။ ကဏ္ဍအလိုက် အခက်အခဲမှတ်တမ်း

..... ခလောက်အင်း ကျေးဇူးတင် အထောက်အကူ အစည်းအဝေး ဦးစားပေးဖွံ့ဖြိုးရေးလုပ်ငန်းများ

ဧည့်သည် - အောက်ဖော်ပြပါ:

နံပါတ် - ရွေးကောက်

။ ကဏ္ဍအလိုက် အခက်အခဲမှတ်တမ်း

ခရီးစဉ်အလိုက် ဦးစားပေးပေးပြီး ရေးလုပ်ငန်းများ

အစဉ်	လုပ်ငန်း	အဆိုပြုသူ	လ/န	လုပ်ဆောင်မည့်သူ	ပြင်ပမှ မထောက်ပံ့မည့်သူ
အခြေခံအဆောက်အအုံ	၀	တံတား ဖြေဖြတ်ခြင်း	ကျား/မ	၂၀၁၆	
	၂		ကျား/မ		
	၃		ကျား/မ		
	၄		ကျား/မ		
	၅		ကျား/မ		
အောက်ဖွဲ့စည်းရေးလုပ်ငန်း	၀		ကျား/မ		
	၂		ကျား/မ		
	၃		ကျား/မ		
	၄		ကျား/မ		
	၅		ကျား/မ		
ကျန်မလေ့ရှိ အသားပျက်	၀	စောစောစော	ကျား/မ	၂၀၁၇	
	၂		ကျား/မ		
	၃		ကျား/မ		
	၄		ကျား/မ		
	၅		ကျား/မ		
ပစ္စည်း	၀	ကျေးဇူးတင်ပါးခြင်း	ကျား/မ	၂၀၁၇	
	၂	ကျေးဇူးတင်ပါးခြင်းဖြင့်	ကျား/မ	၂၀၁၈	
	၃		ကျား/မ		
	၄		ကျား/မ		
	၅		ကျား/မ		
အခြား	၀	ကျေးဇူးတင်ပါးခြင်း	ကျား/မ		
	၂	ကျေးဇူးတင်ပါးခြင်း	ကျား/မ	၂၀၁၉	
	၃	ကျေးဇူးတင်ပါးခြင်း	ကျား/မ	၂၀၁၉	
	၄	ကျေးဇူးတင်ပါးခြင်း	ကျား/မ	၂၀၁၈	
	၅	ကျေးဇူးတင်ပါးခြင်း	ကျား/မ	၂၀၁၈	

ထိန်းချုပ်သူ-

ရက်စွဲ-

ရွာ-

VDP ရက်စွဲ-

မြို့နယ်-

ကျေးရွာအုပ်စု-

(၁) VDP စာရွက်စာတမ်းပြီးဆုံးမှုကို စစ်ဆေးပါ။ (OM အရ)

- မျက်နှာဖုံး (အဖုံး)
- မာတိကာ
- ကျေးရွာအခြေခံ Data
- PSA အကျဉ်းချုပ်နှင့် PRA လုပ်ငန်းစဉ်
- အမျိုးသား/အမျိုးသမီးအဖွဲ့များ၏ အခက်အခဲများ
- ကျေးရွာမျှော်မှန်းချက် (ဆွေးနွေးချက်ရလဒ်)
- အမျိုးသား/အမျိုးသမီးအဖွဲ့များသဘောတူထားသည့် နောင်လေးနှစ်အတွက် ဦးစားပေးလုပ်ငန်းများစာရင်း (အခြေခံအဆောက်အအုံ၊ အသက်မွေးမှု၊ ပညာရေး၊ လူမှုရေးထိန်းသိမ်းမှု....)

နောက်ဆက်တွဲများ-

- လူမှုရေးအကဲဖြတ်မှု စာရွက်စာတမ်းခါတ်ပုံနှင့် PRA လုပ်ငန်းစဉ် (ဖြစ်နိုင်လျှင်)၊ မြေပုံများ ပါရမည်၊ စည်းစိမ်ပိုင်ဆိုင်မှုအဆင့်၊ venn ပုံ...
- ကျေးရွာစီမံကိန်းရေးဆွဲရေးအစည်းအဝေးမိတ္တူ
- ကျေးရွာ၏အချက်အလက် (PC 1 ပုံစံ)
- ကျေးရွာမျှော်မှန်းချက်

(၂) လူမှုရေးအကဲဖြတ်မှုအရည်အသွေးနှင့် VDP စစ်ဆေးပါ။

- VDP တွင်ပါဝင်သောဦးရေ (အမျိုးသား/အမျိုးသမီး)-
- လူမှုရေးအကဲဖြတ်မှုအရည်အသွေးနှင့် VDP အတွက် ရက်ပေါင်း-
- PRA ပစ္စည်းများ အသုံးပြုသည့် အရေအတွက်-
- ပါဝင်သောဦးရေနှင့် လုပ်ငန်းများ မှတ်တမ်းတင်ခြင်း (အစည်းအဝေးမှတ်တမ်း၊ အဖွဲ့ခါတ်ပုံ၊ တိုင်းရင်းသားအနည်းစုနှင့် ထိခိုက်လွယ်သော အဖွဲ့များ)
 - အလွန်ကောင်း
 - ကောင်း
 - ညံ့
- လုပ်ငန်းများ မှတ်တမ်းတင်ခြင်းနှင့် အမျိုးသမီးအဖွဲ့အစည်းအဝေး၏ရလဒ် အားခွဲခြားပေးထားသလား။
 - ရှိ
 - မရှိ
- စီမံကိန်းအရေအတွက် (အမျိုးသား/အမျိုးသမီးရွေးချယ်မှုအရေအတွက်)-

- PRAနှင့်သက်ဆိုင်သောအခြား စီမံကိန်းအရေအတွက်
(အမျိုးသား/အမျိုးသမီးရွေးချယ်မှုအရေအတွက်)-

၂