

ပြည်ထောင်စု သမ္မတမြန်မာနိုင်ငံတော် အစိုးရ
 စိုက်ပျိုးရေး၊ မွေးမြူရေးနှင့်ဆည်မြောင်း ဝန်ကြီးဌာန
 ကျေးလက်ဒေသဖွံ့ဖြိုးတိုးတက်ရေး ဦးစီးဌာန
 တနင်္သာရီမြို့နယ်



လူထုဗဟိုပြု စီမံကိန်း
 National Community Driven Development Project
 (NCDDP)



ကျေးရွာဖွံ့ဖြိုးရေးအစီအစဉ်
 Village Development Plan (VDP)
 သူဌေးကျေးရွာ၊ သိန္ဓောကျေးရွာအုပ်စု

မာတိကာ

၁။	မြို့နယ်မြေပုံ	၃
၂။	ကျေးရွာအုပ်စုမြေပုံ(တည်နေရာ)	၄
၃။	အုပ်စုတွင်ပါဝင်သောကျေးရွာများစာရင်း	၅
၄။	ကျေးရွာအခြေခံအချက်အလက်များ	၆
၅။	လူထုပူးပေါင်းပါဝင်သော လူမှုဆန်းစစ်ခြင်းနှင့် အကဲဖြတ်ခြင်းလုပ်ငန်းစဉ်အကျဉ်းချုပ်ဇယား	၇
၆။	ကျေးရွာဖွံ့ဖြိုးရေးအစီအစဉ်အတွက်အသုံးပြုခဲ့သော PRA Toolsများနှင့် တစ်ခုချင်းအတွက်သုံးသပ်ချက်များ	၉
၇။	ကျေးရွာမျှော်မှန်းချက်နှင့် အခက်အခဲအားသုံးသပ်ခြင်း	၁၉
၈။	ကော်မတီဝင်များစာရင်း	၂၁
၉။	ကျေးရွာလုပ်ငန်းခွဲအတည်ပြုခြင်းနှင့် ရွေးချယ်ခြင်း	၂၂
၁၀။	ကျေးရွာအချက်အလက်များ(ပုံစံ-၁)	၂၃
၁၁။	စီမံကိန်းစက်ဝန်းအချိန်ဇယား(ပုံစံ-၂)	၂၅
၁၂။	ကျေးရွာဖွံ့ဖြိုးရေးဦးစားပေးအစီအစဉ်(ပုံစံ-၃)	၂၆
၁၃။	ကျေးရွာအုပ်စုစီမံကိန်းလုပ်ငန်းခွဲရွေးချယ်ခြင်း(ပုံစံ-၄)	၂၈
၁၄။	အစည်းအဝေးမှတ်တမ်း	၂၉
၁၅။	မှတ်တမ်းခါတ်ပုံများ	၃၅
၁၆။	VDP အရည်အသွေးထိန်းချုပ်မှု	၃၆

၁။ တနင်္သာရီမြို့နယ်ပြ မြေပုံ

MIMU



Myanmar Information Management Unit

Tanintharyi Township - Tanintharyi Region

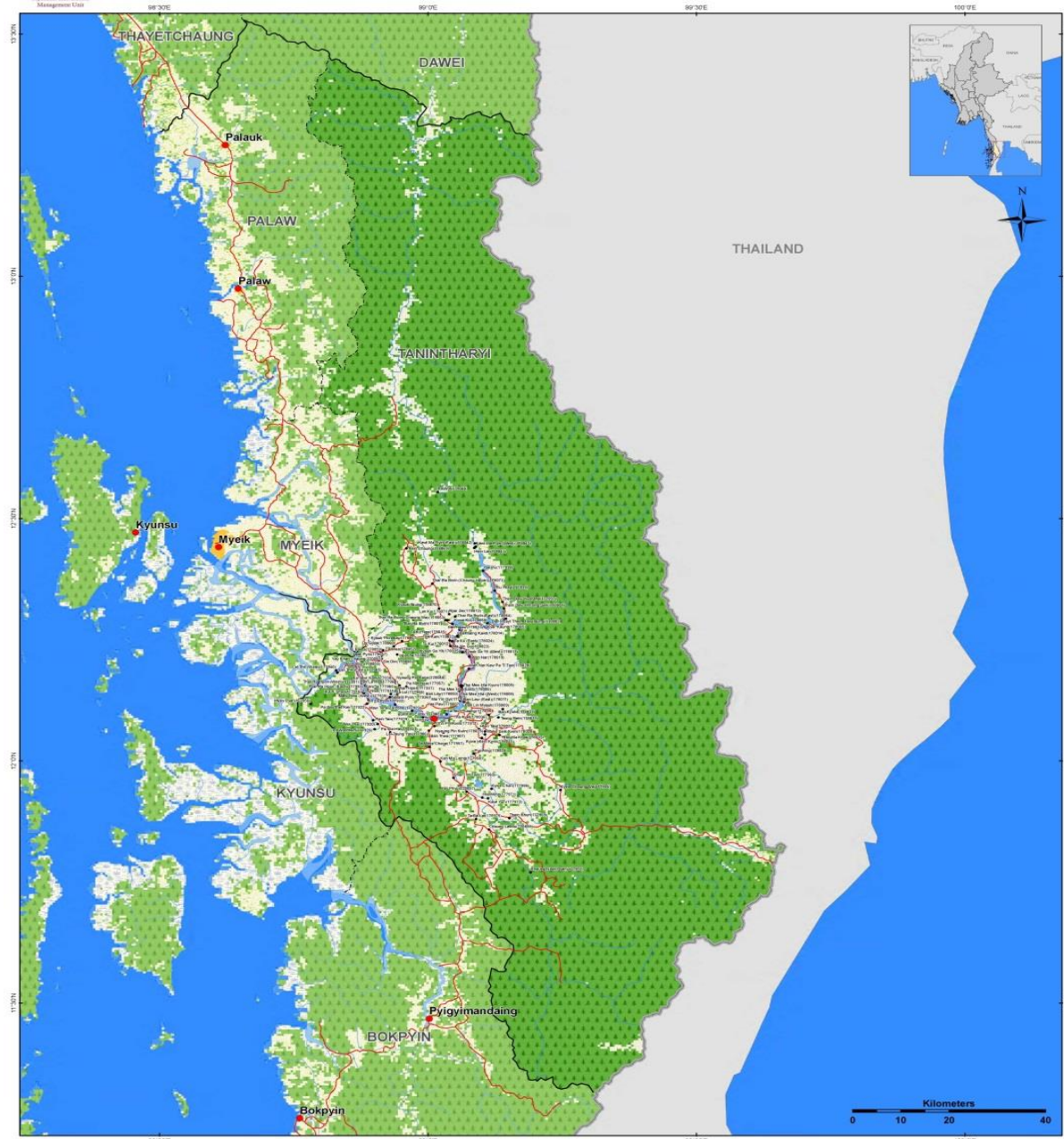
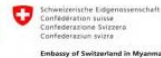

Map ID: MIMU154-03
 Creation Date: 09 Dec 2013 A1
 Projection/Datum: Geographic/WGS84

Data Source:
 BASE MAP - MIMU/Boundaries - WFP, modified by MIMU 2008.
 Landcover - LP DAAC - MCD12Q1 2011 V5 IGP (Type 1)
 Place name - Ministry of Home Affair (GAD)
 translated by MIMU

Legend

- Villages
- Towns
- Road
- Railways
- Non-Perennial/Intermittent/Fluctuating
- Perennial/Permanent
- Stream
- Coast
- Township Boundary
- District Boundary
- State Boundary
- International Boundary
- Landcover
 - Crop and Vegetation
 - Forest
 - Mixed Forest
 - Grassland
 - Shrubland
- Snow Ice
- Built-up Area
- Bare Land
- Wetland
- Water

Myanmar Information Management Unit (MIMU) is a common resource of the Humanitarian Country Team (HCT) providing information management services, including GIS mapping and analysis, to the humanitarian and development actors both inside and outside of Myanmar.

Map produced by the MIMU - E-mail: info.mimu@undp.org
 Website: www.themimu.info

၂။ ကျေးရွာ အုပ်စုပြ မြေပုံ

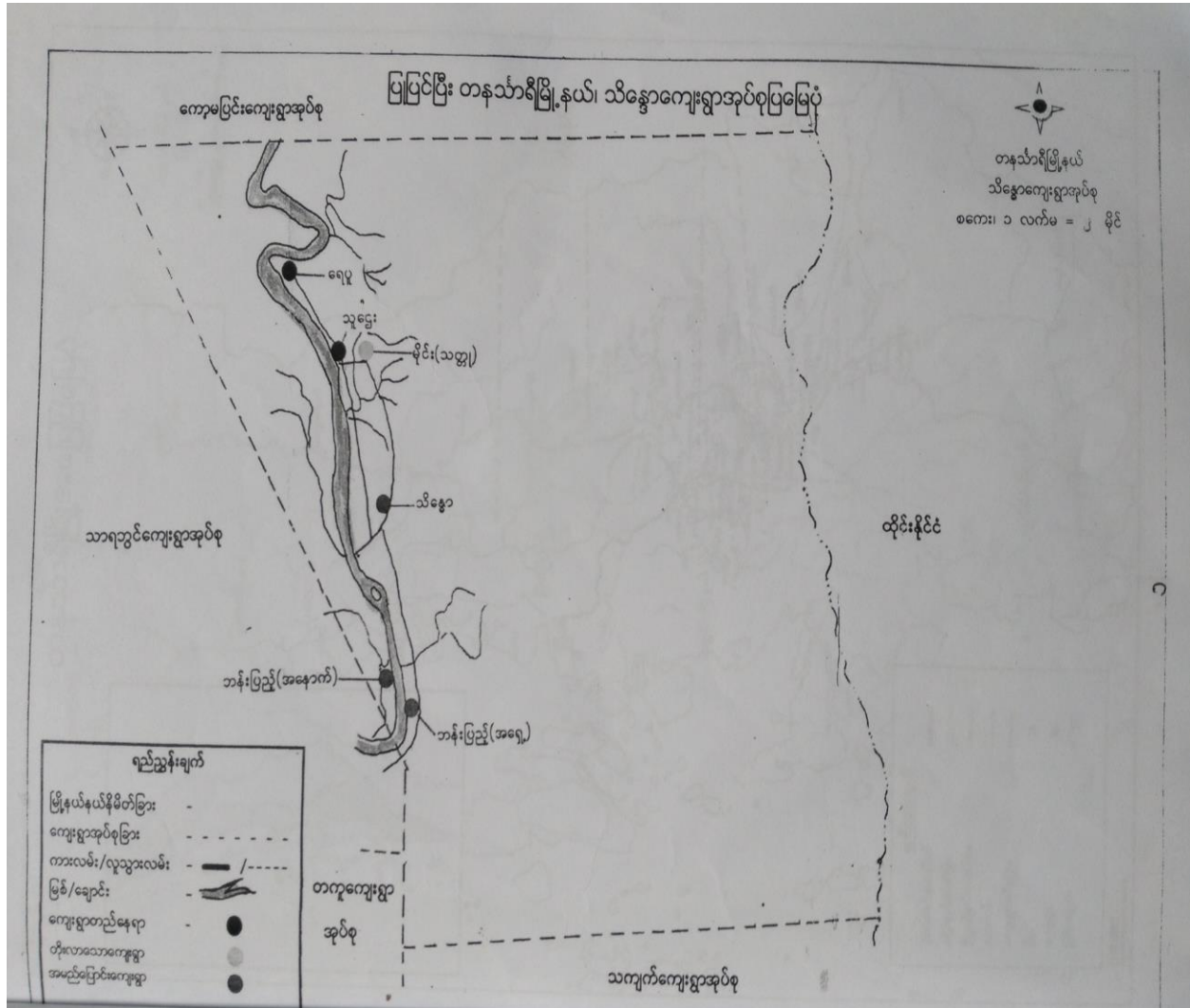

၃။ ကျေးရွာအုပ်စုတွင်ပါဝင်သောကျေးရွာများစာရင်း

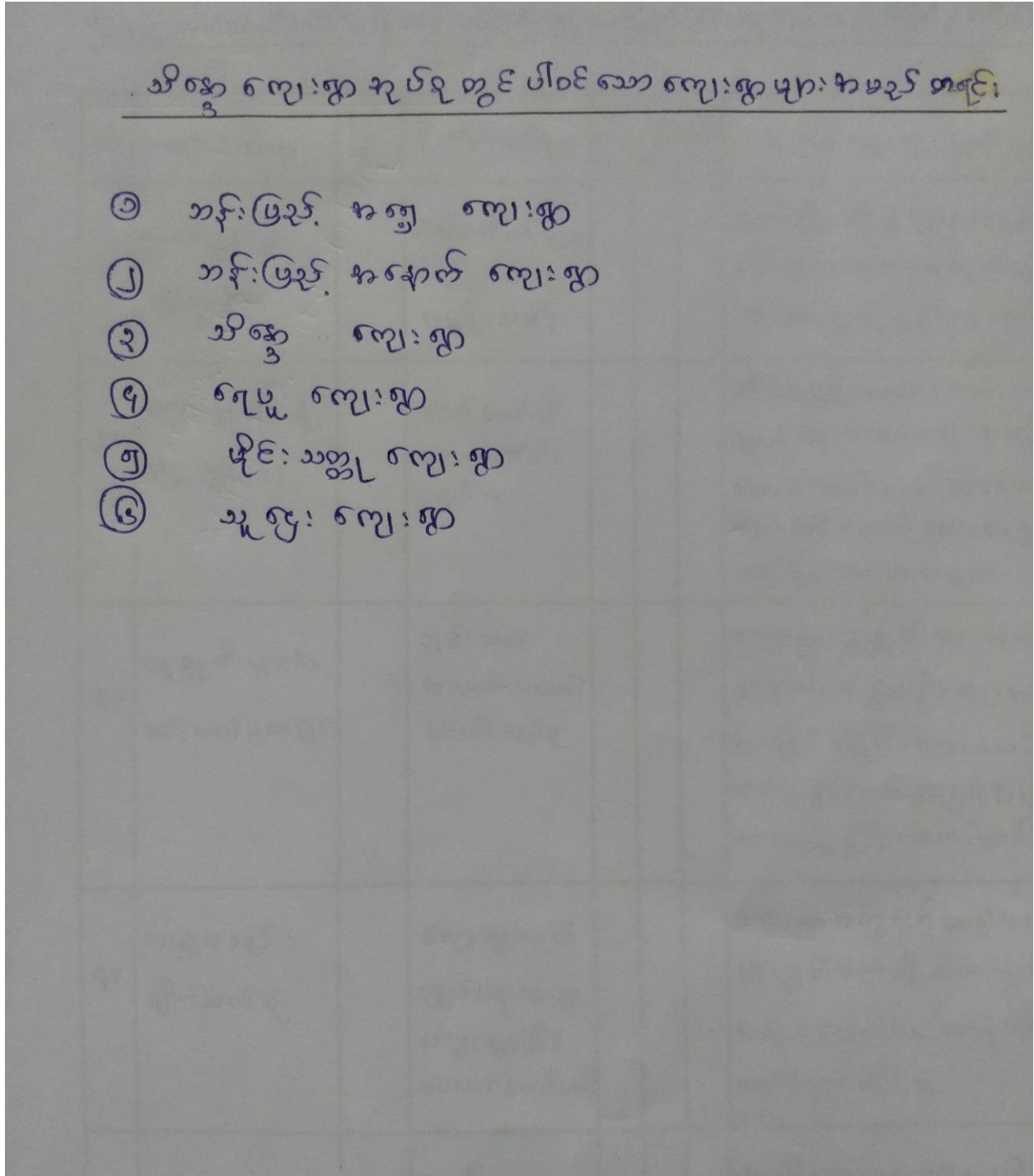

၄။ ကျေးရွာအခြေခံအချက်အလက်များ

သူဋ္ဌေးလျှော့ရွာ ရေနှင့် အခြေခံ အချက်အလက်များ

- သီဇွန် လျှော့ရွာ အုပ်စု သူဋ္ဌေးလျှော့ရွာ သစ် အုပ်စု မဟိုရွာ ရေ
ကြောင့် ဘက် (၂) မိုင် အတွင်း တည်ရှိပါသည်။ အုပ်စု မဟိုရွာ မှ
ကြောက်ရွေးရာ သို့ မိုးရာသီတို့တွင် ဆိုင်ကယ်ဖြင့် (၁၀) မိနစ်ခန့်
သွားရပါသည်။ မဟာပျံ များစွာ ရှိပြီး နေ့စဉ်ဖြင့် နှိမ်ဆောင်စေရ
အတွက် (၁၉၆) ခုရှိပါသည်။ အမျိုးသား (၅၅) ဦး၊ အမျိုး
သမီး (၄၉၉) ဦး စတုရန်း အမျိုးသား အိမ်ထောင်စဉ်းစား (၁၈၁) ဦး
၌ အမျိုးသမီး အိမ်ထောင်စဉ်းစား (၁၅) ဦး ရှိပါသည်။

- သူဋ္ဌေးလျှော့ရွာ သစ်ဖြစ်သံ ရေတွင် အမည်ပေါက် စစ်ဆေးတစ်
ဖြစ်သော်လည်း ပထဝီဝင် ဖြေခံ ရေအား အရ အလယ်တွင် တစ်သက် ချိန်
ခြားလျက် သူဋ္ဌေး (၅၅) ဦး သူဋ္ဌေး (၆၄၀) ဟု လွှဲပြားနေပါသည်။
ရွာအုပ်စု အသုံး တွင် သွန်းတော် ငြိမ်းလျှော့၊ အသင် လျှော့၊ များ ရှိပါ
သည်။ အစီအစဉ် သွား ရေမှာ လွှဲပြားခြင်း ချိန်ပျိုးခြင်း ဖြစ်ပါသည်။
ရာသီအခါ ၃၉ သို့မဟုတ် ၃၅ ရက်ပျိုးဖြည့်သည်။ သောက်သုံးရန် အတွက်
တစ်သက် ချိန်ဖြင့် ကျိန်အစီအစဉ် ဖြည့်သည်။ ဖြစ်လျှင် တံတား မရှိသော်
အတွက် ရွာအုပ်စု ရေ သွား လာသော်လည်း ရေ အနည်းငယ် အလက်အသံ
ရှိပါသည်။

- သူဋ္ဌေးလျှော့ရွာ သစ် ပထဝီဝင် ဖြေခံ ရေအား အရ လွှဲပြားနေ
ခြင်းကြောင့် တော်မော်ကို စစ်ဆေးတစ် ဖွဲ့စည်းပေး စံဆောင်ထား စီမံ
စီနိုးလုပ်ငန်းစဉ်ကို (၂) ခု ဆွဲပေး စံရပါသည်။

၅။ လူထုပူးပေါင်းပါဝင်သော လူမှုဆန်းစစ်ခြင်းနှင့် အကဲဖြတ်ခြင်းလုပ်ငန်းစဉ်အကျဉ်းချုပ်ဇယား

လူမှုပူးပေါင်းပါဝင်သော လူမှုဆန်းစစ်ခြင်း၊ ဖွဲ့စည်းကဲဖြတ်ခြင်းလုပ်ငန်းစဉ် PSA/PRA အကျဉ်းချုပ်

စဉ်	အကြောင်းအရာ	ရှက်စွဲ	ဦးတည်ချက်	တက်ရောက်သူ			အစီအစဉ်၊ အဖွဲ့၊ ညွှန်ချက်များ
				က	မ	ပ	
၁။	ဈာန်ခွင့်ပြု ပြုစုခြင်း		ကော်မတီဝင်များ၊ အမျိုးသား၊ အမျိုးသမီး				ရွက်ပျိုး၊ သိုး၊ ခွံ၊ များ၊ ကောင်ယာလုပ်ငန်းများ၊ ရေအားလျှပ်စစ်များ၊ စစ်၊ စာပို့လွှာနှင့် ဖွဲ့စည်းမှုများ
၂။	လျှော့စွမ်းအား လျှော့အားခြင်း		ကော်မတီဝင်များ၊ လျှပ်စစ်၊ လျှပ်စစ်				အိမ်အမျိုးအစား၊ လမ်းပန်းဆက်သွယ်ရေး၊ အခြေခံအဆောက်အအုံများ၊ လယ်ယာစွမ်းအား၊ ဖြစ်ရောက်မှုများ၊ ရေအဖွဲ့အစည်းများ၊ ရေကန်များ၊ သစ်တောများ
၃။	လူမှုပူးပေါင်းမှု ဆိုင်ရာ ဖွဲ့စည်းခြင်း		ချင်းသား၊ အလယ်အလတ်၊ အဖွဲ့အစည်းများ				လျှော့စွမ်းအား၊ အဖွဲ့အစည်းများ၊ ခွဲခြားသတ်မှတ်ခြင်း၊ အဖွဲ့အစည်းများ၊ အဖွဲ့အစည်းများ၊ သတ်မှတ်ခြင်း၊ လျှော့စွမ်းအားများနှင့် အဖွဲ့အစည်းများ၊ သတ်မှတ်ခြင်း
၄။	အဖွဲ့အစည်း ချိတ်ဆက်မှု		လျှော့စွမ်းအား လျှော့စွမ်းအား၊ လျှော့စွမ်းအား၊ ဆောက်လုပ်မှု				လျှော့စွမ်းအား၊ အဖွဲ့အစည်းများနှင့် မည်သို့ သောလုပ်ငန်းများ၊ အဖွဲ့အစည်းများ၊ မည်သို့ အဖွဲ့အစည်းများ၊ ချိတ်ဆက်လုပ်ငန်းများ
၅။	ပင်လယ်အဖွဲ့ အဖွဲ့အစည်း		အမျိုးသားများ၊ နှင့် အမျိုးသမီးများ				အမျိုးသားများနှင့် အမျိုးသမီးများ၊ တန်းတူအဖွဲ့အစည်းများ၊ အဖွဲ့အစည်းများ၊ မည်သို့ အဖွဲ့အစည်းများ၊ အဖွဲ့အစည်းများ

PSA / PRA කැමැති: රාජ්‍යයා:

කි	නම (අංශ)	වෘත්ත	වි: මුද්දුරු	නමගැන්වීම			නමගැන්වීම: වෘත්තය
				ක	ආ	ප	
6	ප්‍රධාන සේවක		බැංකු				බැංකු: වෘත්තය: නම: නමගැන්වීම: වෘත්තය: නමගැන්වීම: වෘත්තය: නමගැන්වීම: වෘත්තය:
7	බැංකු සේවා සහ අනෙකුත් සේවක		කුඩා: නමගැන්වීම: නමගැන්වීම: වෘත්තය: වෘත්තය				කුඩා: නමගැන්වීම: නමගැන්වීම: වෘත්තය: වෘත්තය: වෘත්තය: වෘත්තය:
8	බැංකු සේවක සහ අනෙකුත් සේවක		බැංකු: නමගැන්වීම: නමගැන්වීම: වෘත්තය: වෘත්තය				බැංකු: නමගැන්වීම: නමගැන්වීම: වෘත්තය: වෘත්තය: වෘත්තය: වෘත්තය:

၆။ ကျေးရွာဖွံ့ဖြိုးရေးအစီအစဉ်အတွက်အသုံးပြုခဲ့သော PRA Tools များနှင့်တစ်ခုချင်းအတွက်သုံးသပ်ချက်များ

၆.၁။ ပြဿနာသစ်ပင်

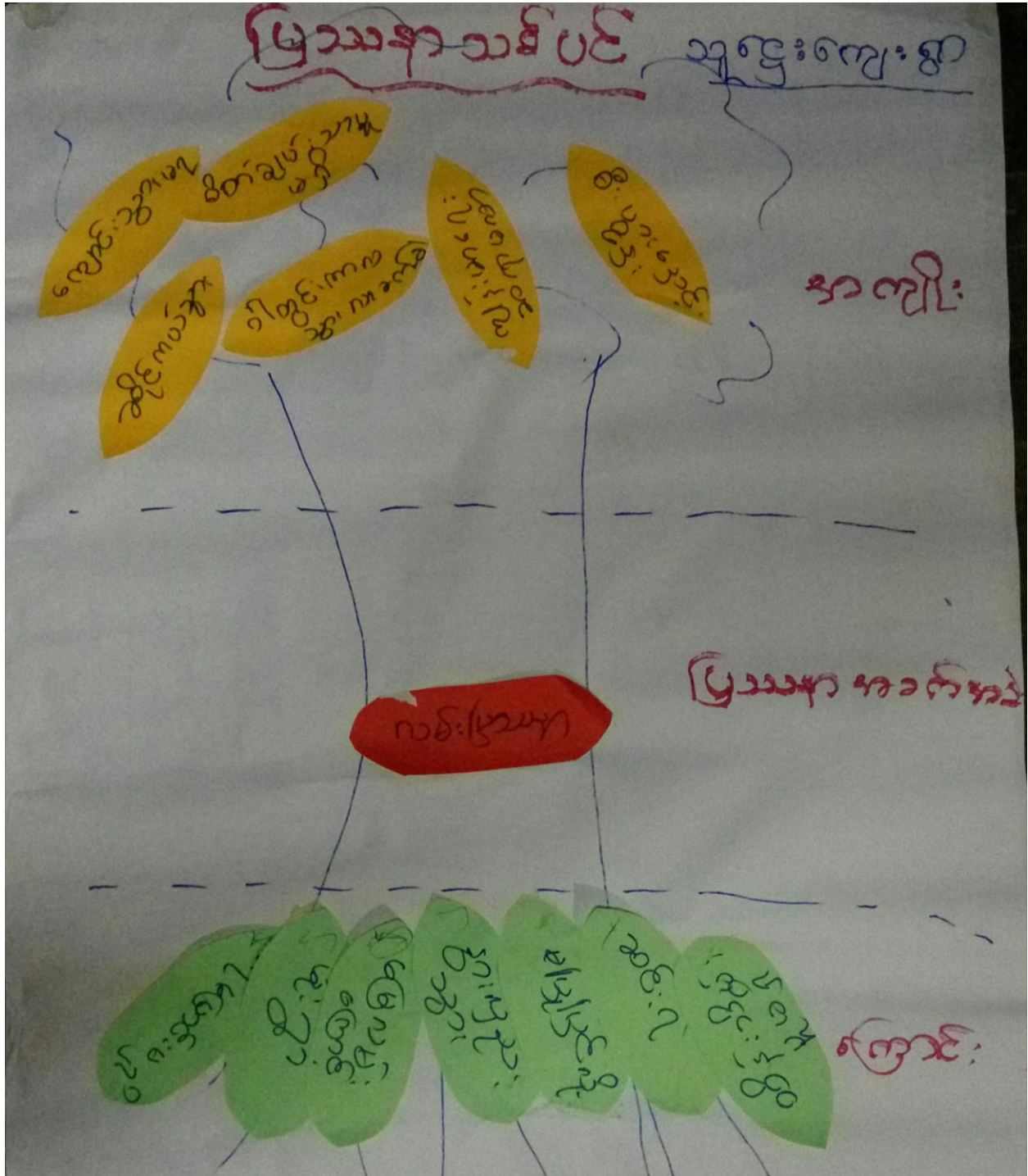

ပြဿနာသစ်ပင်အားသုံးသပ်ချက်

သူဌေးလျှေးရွာ ပြဿနာသစ်ပင် သုံး သပ်ချက်

- သူဌေးလျှေးရွာ ရှိ ပြဿနာသစ်ပင် အခက်အခဲများ အနက်မှ တစ်ခုကို ပြဿနာသစ်ပင် ဆွဲ၍ ဆွေးနွေးခဲ့ပါသည်။ သူဌေးလျှေးရွာတွင် ဝမ်းမကောင်းခြင်းကို ပြဿနာသစ်ပင် ဆွဲ၍ ဆွေးနွေးခဲ့ပါသည်။ ဝမ်းသည်ဖြေ သားဝမ်းဖြစ်လာကြောင့် မျိုးစေ့အတွင်း အားလျှော့ခက်ခဲပါသည်။ မြေသားဝမ်းတွင် ဝမ်းကောင်းခြင်း၊ မှန်ခြင်း၊ ဝမ်းမပြုခြင်း၊ နားလျှော်များ အားလျှော့ခြင်း၊ လျှေးရွာလူမှုများ သည် စီးပွားရေး အဆင်မပြေမှုများ ဖြစ်ကြောင့် ဝမ်းပျက်ခြင်းကို ထိန်းသိမ်းမှုများ မပြုလုပ်နိုင်ခြင်း၊ ထိုကြောင့် တရားများကြောင့် ကလေးများ ကျောင်းတက်ရာတွင် အားလျှော့ခက်ခဲခြင်း၊ ဆိုင်ကယ် အားလျှော့ခက်ခဲခြင်း၊ ဝါတွင်း ကာလ အားလျှော့ခက်ခဲခြင်း၊ လျှော်မရေး အတွက် အခက်အခဲဖြစ်ခြင်း၊ စီးပွားရေး အတွက် ခြွင်းငှားခြင်း၊ စိတ်ချမ်းသာမှုမရှိခြင်း ဆိုသည်။ ဆိုးကျိုး သက်ရောက်မှုများ ဖြစ်လာပါသည်။

၆.၂။ ရာသီခွင်ပြယော:

အ.၂။ သိန္ဓောရုပ်စု ရာသီ ချိန် ၆၆ ကွဒိန် သူဌေး ချေး ရွာ

အကြောင်း အရာ	ဇူလိုင် ၁၅/၁၆	ဇူလိုင် ၁၆/၁၇	ဇူလိုင် ၁၇/၁၈	ဇူလိုင် ၁၈/၁၉	ဇူလိုင် ၁၉/၂၀	ဇူလိုင် ၂၀/၂၁	ဇူလိုင် ၂၁/၂၂	ဇူလိုင် ၂၂/၂၃	ဇူလိုင် ၂၃/၂၄	ဇူလိုင် ၂၄/၂၅	ဇူလိုင် ၂၅/၂၆	ဇူလိုင် ၂၆/၂၇	ဇူလိုင် ၂၇/၂၈	ဇူလိုင် ၂၈/၂၉	ဇူလိုင် ၂၉/၃၀	ဇူလိုင် ၃၀/၃၁	
ကေ့ဆတ်ချိန်																	
ကေ့ပီဝဲရိတ်																	
ဇွတ်စိုက်ချိန်																	
ဇွတ်သီးကေ့က																	
ဥယျာဉ်အင်ချိန်																	

ရာသီခွင်ပြယေားအားသုံးသပ်ချက်

အူဗြးဗျေးစွာ ရာသီခွင်ဖြဖြ တွဲနှိန်ဆုံးသပ်ချက်

- အူဗြးဗျေးစွာ တွင် အစိတဗိဗိးဖွားရေးအဖြစ် တွဲနှိန်ဖြ
 နှိုက်ယှိုင်းခြင်း၊ ဖျတ်လုံးကို အစိတ ဖျတ်လုံးနှင့် သည် လို တွေ့ရှိရပါသည်။
 ဒုတိယပတ်လုံးတွင် စက်တင်ဘာလ (၁) လ လို စော့နှစ်ချိန်
 အဖြစ် အများအားဖြင့် သတ် ဖြတ်ကြသည်။ လန်ဒါဂါ ဂါ လ သည်အများ
 အားဖြင့် စော့နှိတ်ချိန်ဖြစ်သည်။ တွဲနှိန်ချိန် သည် (၁) ဒုတိယပတ်
 လုံးတွင် (၄) လ ဖြစ်ပြီး ဖေလ ဖြစ်ရက် လ အထိ ဖြစ်ပါသည်။
 တွဲနှိန်ဆုံး စော့နှိတ်ချိန်သည် စော့နှိတ်ချိန် ဖြစ်နိုင်ကာ ၊ လန်ဒါဂါ ဂါ
 ဖြစ်ရက် အထိ စော့နှိတ်ကြသည်။ ဥပမာအားဖြင့် တွဲနှိန် သည် (၁) ဒုတိယပတ်
 လုံးတွင် (၄) လ ဖြစ်ပြီး တွဲနှိန်ချိန် သည် လများဖြင့် တွဲနှိန် သည်
 လို တွေ့ရှိရပါသည်။

၆.၃။ ပင့်ကူအိမ်ပြင်ပုံ

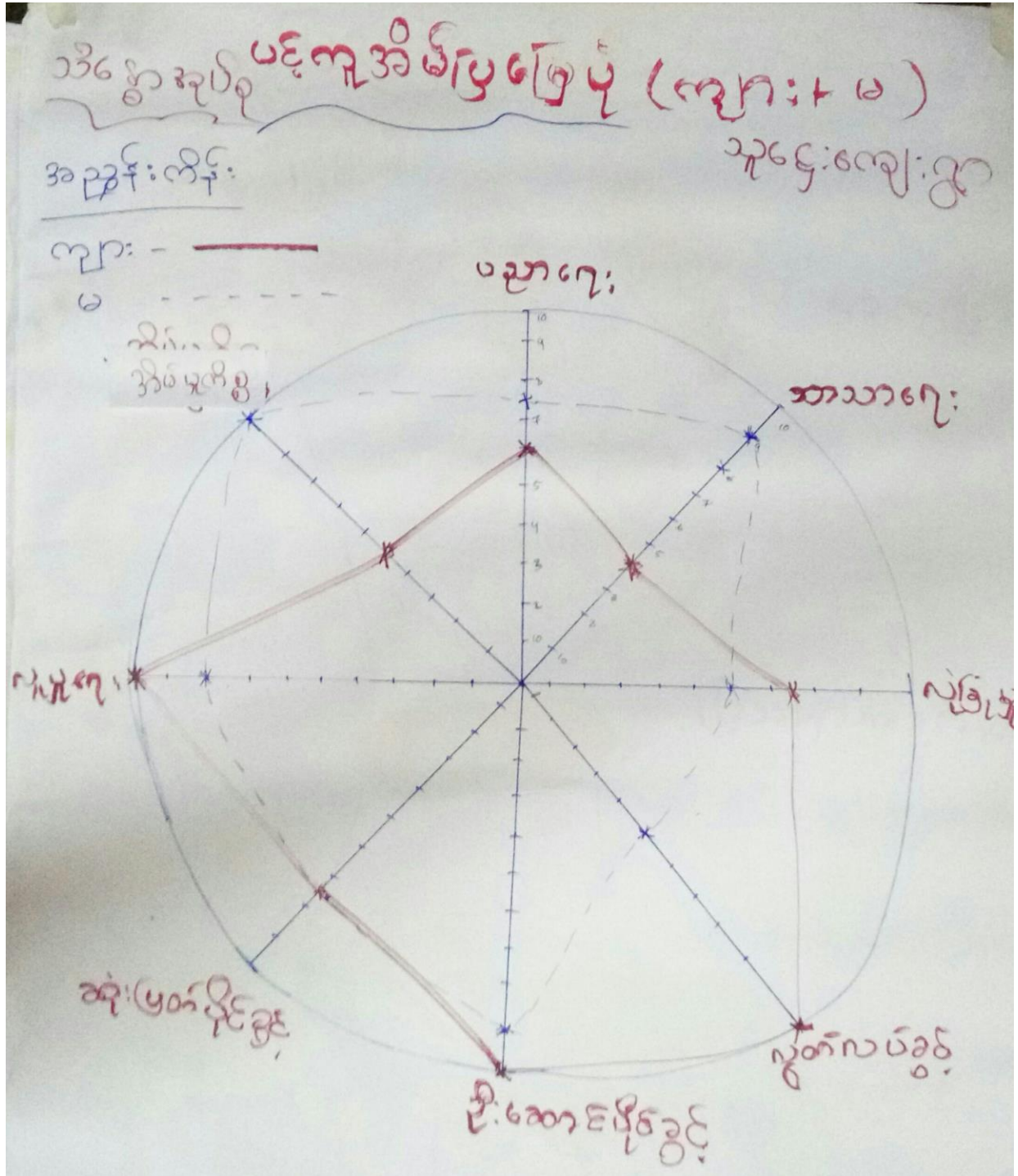

ပင့်ကူအိမ်ပြုမြေပုံအားသုံးသပ်ချက်

သူဌေးလျှော့စွာ ပင်၊ လူ့အိမ် ကွန်ယက် သုံးသပ်ချက်

- သူဌေးလျှော့စွာ စင်၊ ပင်၊ လူ့အိမ် ကွန်ယက် ပုံစံ တွင် အမျိုး
အားဖြင့် အမျိုး သမီး၊ များ သည် ၊ ဆုံးဖြတ် ပိုင်ခွင့် တွင် စား၊ နေ၊ နေထိုင် နေထိုင်
တွေ့ရှိပါသည်။ လူ့အိမ် ကွန်ယက် ၊ ဆေးပိုင်ခွင့် ၊ လုံခြုံမှု နှင့် နေထိုင် အမျိုး
အားများ ဖွဲ့စည်း နေထိုင် အကျိုးပြု ဖြစ်ပါသည်။ လွတ်လပ်ခွင့် တွင်
အမျိုး သမီး များ ဘက် ဖွဲ့ များစွာ အားပေး နေထိုင် နေထိုင် နေထိုင်
အိမ်မှု ကိစ္စ နှင့် အားပေး နေထိုင် အမျိုး သမီး များ အားပေး
များထက် အခွင့်အလမ်း ပိုမို များ သည် နေထိုင် နေထိုင် ၊ ပညာရေး
တွင် အမျိုး သမီး များ စာအုပ် အကျိုး အားပေး နေထိုင် နေထိုင်
သည်။

သူဌေးလျှော့စွာ စင်၊ ပင်၊ လူ့အိမ် ကွန်ယက် ကို ခြုံငုံ ဖွဲ့စည်း
လျှော့စွာ များ တွင် များစွာ အားပေး နေထိုင် အိမ်မှု ကိစ္စ နှင့် ၊
လွတ်လပ်ခွင့် နှင့် နေထိုင် အားပေး များ သည် နေထိုင် နေထိုင် ၊
အားပေး ကို ဖြစ် ဖြစ် အားပေး အားပေး အားပေး အားပေး
အားပေး နေထိုင် နေထိုင် နေထိုင် နေထိုင် ၊

၆.၄။ ချိတ်ဆက်မှုပြဇယား



ချိတ်ဆက်မှုပြဇယားအားသုံးသပ်ချက်

သူဇွန်လပြည့်ကျော် ချိတ်ဆက်မှုပြဇယား သုံးသပ်ချက်

- သူဇွန်လပြည့်ကျော် ချိတ်ဆက်မှုပြဇယား ဤကြည့်ခြင်းအားဖြင့် လှေကားကွင်းရှိ အဖွဲ့အစည်းများ၊ ချိတ်ဆက်မှု အား၊ ကောင်းသန် ဤကွေ့၊ ဂျာပါသည်။ အစိတ်အပိုင်း အားဖြင့် သွင်းကော်ကြီး၊ ဂျာမီ၊ ဂျာမီ၊ ဂျာမီ၊ လှေကားကွင်း အဖွဲ့အစည်း ဤ၊ ချိတ်ဆက်မှု ဤ သည် ဤ ကွေ့၊ ဂျာပါသည်။

ထို့ကြောင့် အဖွဲ့အစည်း ယေဘုယျအားဖြင့် ကြည့်ရာတွင် ကာလအား စောင့်၊ စောင့်၊ အစိတ်အပိုင်း ဖွဲ့၊ ဆက်ဆံမှု၊ လှေကားကွင်း ဤ၊ သည် လည်း သက်ဆိုင်ရာ အဖွဲ့အစည်း များနှင့် ချိတ်ဆက်မှု ဤ သည် ဤ ကွေ့၊ ဂျာပါသည်။ လှေကားကွင်း အဖွဲ့အစည်း ဤ၊ သည် လည်း ၎င်းသူ ဇွန်လပြည့်ကျော် ချိတ်ဆက်မှု ပြဇယား သုံးသပ်ချက် ဤ သည် ဤ ကွေ့၊ ဂျာပါသည်။

၆.၅။ ဥစ္စာရေးကြွယ်ဝမှုပြဇယား

ဥစ္စာရေးကြွယ်ဝမှုပြဇယား သူဌေးကျေးရွာ

အဆင့်သတ်ခြင်းချက်	ပိုင်ဆိုင်မှု (အမျိုးအစား)	အိမ်ထောင်စုအရေအတွက်	ရာခိုင်နှုန်း
ဆင်းရဲ	အိမ်ငယ်တစ်ဆောင်၊ ခါးတင်ကန်၊ အိုးခွက်၊ -	170	87.18%
အလယ်ကလယ်	အစားအသုံးဆိုင်ကုန်ပစ္စည်း၊ TV၊ ဗျာဉ် ၃-၄၈၀၊ အိမ်ငယ်	20	10.26%
ချမ်းသာ	အပြင်အဆင်မင်္ဂလာ၊ အိမ်ကယ်ယူစီး၊ အ ဆောက်လုပ်၊ ဗျာဉ် ၆၀၀၀၊ နွားလည်း၊ အစားအသုံးဆိုင်ကုန်ပစ္စည်း (၆၇)၊ TV၊ အိမ်ငယ်	5	2.56%
		195	

ဥစ္စာနေကြွယ်ဝမှုပြဇယားအားသုံးသပ်ချက်

သူဇွန်လေးရွာ၏ ဥစ္စာနေကြွယ်ဝမှုပြဇယား အုံးသတ်ချက်

- သို့သော် လေးရွာ အုပ်စု သူဇွန်လေးရွာ၏ ဥစ္စာနေကြွယ်ဝမှု အဆင့် သတ်မှတ်ချက် အပေါ် မြစ်ခြင်း၊ ကားခြင်း အဆင့် (၃) ဆင့် သတ်မှတ် ဖြစ်သည်။ ဆင်းရဲ၊ အလယ်အလတ်၊ ချမ်းသာ ဟူ၍ ခွဲခြား သတ်မှတ်ထားခြင်းဖြစ်သည်။ အိမ်ငယ်တစ်ဆောင်၊ စားတစ်လက်၊ ချိုးခွက် (ဖိုးဖိုရှောင် ဆုံးပစ္စည်း) ပိုင်ဆိုင်သူ ကို ဆင်းရဲ အဆင့် ဟု သတ်မှတ် ဖြစ်သည်။

၎င်းအဆင့် သတ်မှတ်သူများ သည် အိမ်ထောင်စု (၁၇၀) မှ ဖွဲ့စည်း ဖွဲ့စည်းဆောင်ရွက် (၈၇.၁၈%) မှ ဖွဲ့စည်းပါသည်။ သစ်အိမ်၊ ဆိုင်ကယ် (၁)စီး၊ TV၊ ဥယျာဉ် (၂/၃) ဧက၊ ရေခဲခွက် ပိုင်ဆိုင်သူများကို အလယ်အလတ် အဆင့် ဟု သတ်မှတ် ဖြစ်ပြီး အိမ်ထောင်စု (၂၀) မှ လေးရွာ၏ အိမ်ထောင်စုပေါင်း၏ (၁၀.၂၆%) မှ ဖွဲ့စည်းပါသည်။ ဖျော်ဆောင်အိမ်၊ ဆိုင်ကယ် (၂)စီး၊ ဆော်လာပျံ၊ ဥယျာဉ် (၂၀) ဧက မှ၊ နွား၊ ဂျွန်၊ ကစီစီစွမ်း (၈)၊ TV၊ ရေခဲခွက် စသည်တို့ ပိုင်ဆိုင်သူများကို ချမ်းသာ အဆင့် ဖြစ်သည် ဟု သတ်မှတ် ဖြစ်ပြီး အိမ်ထောင်စု (၅) မှ ဖွဲ့စည်း ဖွဲ့စည်းဆောင်ရွက် ပေါင်း၏ (၂.၅၆%) ဖြစ်ပါသည်။

၇။ ကျေးရွာမျှော်မှန်းချက်နှင့် အခက်အခဲအားသုံးသပ်ခြင်း

ကျေးရွာမျှော်မှန်းချက် (မ)

သူဌေးကျေးရွာ

၁။ ရွာလမ်းမကြီး: ~~တံတား~~ ကောင်းမွန်စေချင်သည်။

၂။ ကျွဲမွှားရေ: ဆရာမ / ဆေးပေးခန်း နှင့် ဆရာမရရှိစေချင်သည်။

၃။ ယျပ်ခပ်မီး: ^{ကုသရေး} ရရှိစေချင်သည်။

၄။ ရေကောင်း: ရေသန့် ရရှိစေချင်သည်။

၅။ ပုန်းကိုင်: ၁။ ဆားလားရေ: ကဆင် ဖြေစေချင်သည်။

၆။ ~~တံတား~~

၇။ ပညာရေး: ဆရာ / မ ဆရာမ ဆောင် ရရှိစေချင်သည်။

၈။ မုန်း: ကဆင် ကဆင် မရသောကြောင့်။

ပြဿနာ အခက်အခဲများ (မ)

သူဌေးကျေးရွာ

၁။ ရွာလမ်းမကြီး: တွင် ချွဲ နှင့် နွား နှစ် နေပါသည်။

၂။ ကျွဲမွှားရေ: ဆရာမ / မ ပျား လာသော ကခါ ကဆင် ကဆင် ဖြစ် သောကြောင့်။

၃။ မီး: နိမ်စေတိုင်: မရ သော ကြောင့်။

၄။ ကဆင် နှင့်: ရေ ကဆင် မဖြေပါ။

၅။ ဆရာမ / မ ဆရာမ ဆောင် မရှိ ဖွင့်: နေပါသည်။

၆။ မုန်း: တိုင် နှင့် ချင်သည်။

၇။ ပေါင်း: ကူး: တံတား။

လျှော့: ဣပျော်စွာနိုးချက် (လျှော့) သူဌေး: လျှော့

(၁) ဗဒိ: / တံတား

(၂) ယောက်သုံးလှေ ဗုဒ္ဓယောက်စွာ ၇၅၅ လှေ:

(၃) ဣပျော်လှေ: အထွက် လျှော့: ဣပျော်အား အားပေးချက် ၇၅၅ လှေ:

(၄) စီး ၇၅၅ လှေ:

(၅) လျှော့: ဣ ဆက် သွယ်လှေ: ဖုံး ၇၅၅ လှေ:

(၆) ပညာလှေ: အထောက်အကူပစ္စည်း: ဗုဒ္ဓယောက်စွာ ၇၅၅ လှေ:

(၇) လျှော့: ဣ အားကစား: မွင်း ၇၅၅ လှေ:

(၈) လျှော့: ဣ အထွက်ချိန် ၇၅၅ လှေ:

လျှော့: ဣအခက်အခဲ (လျှော့) သူဌေး: လျှော့: ဣ

(၁) ဗဒိ: တံတား (၇ + ၄)

(၂) စိမ်းစမ်းလှေ (၇ + ၄)

(၃) လျှော့: ဗဒိ: အေး: ခန်း / အရာ / အရာမ (၄)

(၄) အထောက်အကူပစ္စည်း: ဗုဒ္ဓယောက်စွာ ၇၅၅ လှေ (၇ + ၄)

(၅) ဆက် သွယ်လှေ: ဖုံး: မွင်း

(၆) လျှော့: ဣ (ခေါင်းပိုင်း - တံခါးပျက် ဖုံး - လှေအောက်) (၇)

(၇) လျှော့: ဣ အထွက်ချိန် (၇ + ၄)

(၈) လျှော့: ဣ အားကစား: မွင်း (၇ + ၄)

၈။ ကျေးရွာကော်မတီဝင်များစာရင်း

ကျေးရွာစီမံကိန်းဓာတ်ဆောင်စာတမ်းအရင်းအမြစ်ဖော်ပြချက်များစာရင်း

စဉ်	နာမည်	လက်ဖက်	တာဝန်
၁။	ဦးဝင်းဇော်	စီမံကိန်းဓာတ်ဆောင်စာတမ်းအရင်းအမြစ်ဖော်ပြချက်	ဥက္ကဋ္ဌ
၂။	ဒေါ်လှလှဝင်း		ဥက္ကဋ္ဌ
၃။	ဦးသိန်းလှ (၂)ဦးနောင်	ဝယ်ယူရေးဆောင်ရွက်ဖက်	ဒေါ်ခင်အောင်
၄။	ဒေါ်ဖြူဖြူလှ		စွက်စားထိန်း
၅။	ဒေါ်ခင်ဖြူအေး (၂)ဦး		နာမည်မရှိ
၆။	ဦးအောင်မြင် (၂)ဦး	စောင့်ကြည့်ကြီးကြပ်ရေးဆောင်ရွက်ဖက်	ဒေါ်ခင်အောင်
၇။	ဦးမျိုးလှ (၂)ဦး		နာမည်မရှိ
၈။	ဒေါ်ခင်အောင် (၂)ဦး		နာမည်မရှိ
၉။	ဦးအောင်		ဒေါ်ခင်အောင်
၁၀။	ဦးဝင်းလှ (၂)ဦး	ဖွဲ့စည်းလုပ်ကိုင်ရေးနှင့်ကြံ့ခိုင်ရေးအဖွဲ့	နာမည်မရှိ
၁၁။	ဒေါ်မျိုးမိုး		နာမည်မရှိ
၁၂။	ဦးသိန်းလှ	ကျေးရွာအဖွဲ့ဝင်များ	တာဝန်ခံ
၁၃။	ဒေါ်ခင်အောင်		တာဝန်ခံ
၁၄။	ဦးဝင်းအောင်	အဖွဲ့အစည်းကြီးကြပ်ရေးနှင့်အဖွဲ့အစည်းရေးရာ	တာဝန်ခံ
၁၅။	ဒေါ်မြတ်မြတ်နွယ် (၂)ဦး		တာဝန်ခံ
၁၆။	ဦးအောင်အောင်	ကျေးရွာအဖွဲ့ဝင်များ	တာဝန်ခံ

၉။ ကျေးရွာလုပ်ငန်းခွဲအတည်ပြုခြင်းနှင့် ရွေးချယ်ခြင်း

စီမံကိန်းလုပ်ငန်းခွဲများ (ကျေးရွာ)

<u>ရွေးချယ်ခြင်း</u>	သူဌေးကျေးရွာ
၁) ယင်း (ကျေးရွာချင်းဆက်) (၂)	(၂)
၂) ယင်း (ကျေးရွာချုပ်ချင်းဆက်) (၈)	(၈)
၃) ကျေးရွာဆေးအိုးနှင့်ဆရာ / ၂	(၈ + ၂)
၄) ဂျေအားလျှပ်စစ်	(၈ + ၂)
၅) စီမံခန့်ခွဲရေး	(၈ + ၂)
၆) ကျောင်းပြင်ဆင်ရေး (ခေါင်းမိုး / တံခါးပျက် (၇) (၈ + ၂) (၇) မျက်နှာလျက် ရေအောင်း	
၇) အော်ဒါဆောင် (ဆရာ / ၂) (၇)	(၈ + ၂)
၈) တံတား ပြင်ဆင်ခြင်း	(၈)
၉) တံတား (အသစ်)	(၂)
၁၀) ကျေးရွာစာကြည့်တိုက်	(၈)
၁၁) ဆက်သွယ်ရေးဖွဲ့စည်းခြင်း	(၂၈ + ၂)
၁၂) ကျေးရွာအားကစားကွင်း	(၈)

၁၀။ ကျေးရွာအချက်အလက်များ(ပုံစံ-၁)

ပုံစံ-၁ ကျေးရွာအခြေခံအချက်အလက်များ (Form PC 1)

လမ်းညွှန်ချက်/ကျေးရွာတစ်ရွာသို့ ပထမဆုံး မိတ်ဆက်ခရီးသွားရောက်သောအခါ လူထုစည်းရုံးရေးမှူးသည် ကျေးရွာခေါင်းဆောင်များအားကျေးရွာအချက်အလက်များကိုပေးအပ်ရန်အတွက်စီစဉ်တောင်းခံရသည်။ ဤအချက်အလက်များကိုစီမံကိန်းမိတ်ဆက်အစည်းဝေးမတိုင်မီတောင်းခံရမည်။ စီမံကိန်းမိတ်ဆက်အစည်းဝေးတွင် လူထုစည်းရုံးရေးမှူးသည် ဤအချက်အလက်များအားစစ်ဆေးပြီးမှန်ကန်အောင်ပြုလုပ်ရမည်။ ပြီးနောက်တွင် လူထုစည်းရုံးရေးမှူးမှ သတင်းအချက်အလက်ထဲသို့ Tablets မှတစ်ဆင့် ဖြည့်သွင်းရမည်။

ကျေးရွာအုပ်ချုပ်ရေးမှူးအမည် ဦးဇော်ဇော်ဦး (၇၈၀၅၅၆)	ကျေးရွာအုပ်ချုပ်ရေးမှူးအဖွဲ့နံပါတ် ၀၅၂၄၀၂၈၅၁	လူထုစည်းရုံးရေးမှူးအမည် ဦးဖိုးကျော်စွာ
ပြည်နယ်တိုင်းဒေသကြီး ဧရာဝတီ	မြို့နယ် ဇွဲဘဲ	ကျေးရွာအုပ်စု သီပေါ
		ကျေးရွာ သီပေါ

က. လူဦးရေ

လူမျိုးစု	အိမ်ထောင်စုအရေအတွက်	ကိုးကွယ်သည့်ဘာသာ	အိမ်ထောင်စုအရေအတွက်
လူမျိုးစု (၁) ဗမာ	၁၉၆	ဘာသာ(၁) ဗုဒ္ဓ	၁၉၆
လူမျိုးစု (၂) -----	-	ဘာသာ(၂) -----	-
လူမျိုးစုရော -----	-	ဘာသာရော -----	-

	အမျိုးသား(အရေအတွက်)	အမျိုးသမီး(အရေအတွက်)	
လူဦးရေ ၁၀၀၁	၃၅၇ + ၁၇၄ = ၅၃၁	၃၂၁ + ၁၇၆ = ၄၉၇	= ၁၀၀၁
အိမ်ထောင်စုဦးစီး ၁၉၆	၁၁၈ + ၈၈ = ၂၀၆	၁၂ + ၃ = ၁၅	= ၁၉၆

(ခ) လက်လှမ်းမီအသုံးပြုနိုင်သည့် အဆောက်အအုံများ

စာသင်ကျောင်း	အမှတ်ခြစ်ပါ	ကျန်းမာရေး	အမှတ်ခြစ်ပါ	ဘာသာရေးအဆောက်အအုံ	အမှတ်ခြစ်ပါ
အထက်တန်းကျောင်း	<input type="checkbox"/>	ဆေးရုံ	<input type="checkbox"/>	စေတီ	<input type="checkbox"/>
အလယ်တန်းကျောင်း	<input type="checkbox"/>	ကျန်းမာရေးဌာန	<input type="checkbox"/>	ဘုန်းကြီးကျောင်း	<input checked="" type="checkbox"/>
မူလတန်းကျောင်း	<input checked="" type="checkbox"/>	ကျန်းမာရေးဌာနခွဲ	<input type="checkbox"/>	ဟိန္ဒူဘုရားကျောင်း	<input type="checkbox"/>
မူကြိုကျောင်း	<input type="checkbox"/>	ဆေးပေးခန်း	<input type="checkbox"/>	ခရစ်ယာန်ကျောင်း	<input type="checkbox"/>
အခြား	<input type="checkbox"/>	အခြား	<input type="checkbox"/>	ဗလီ	<input type="checkbox"/>
				အခြား	<input type="checkbox"/>
မှတ်ချက်		မှတ်ချက်		မှတ်ချက်	

(ဂ) ကျွမ်းကျင်သူများမှတ်တမ်း ၊ ကျေးရွာတွင်နေထိုင်သော သို့မဟုတ် တခြားရွာမှလာရောက်သော ကျွမ်းကျင်သူများ

(၁) စာသင်ကျောင်း			(၂) ကျန်းမာရေး			(၃) လက်မှုပညာရှင်		
	ရွာတွင်နေထိုင်သူ	အခြားရွာမှလာသူ		ရွာတွင်နေထိုင်သူ	အခြားရွာမှလာသူ		ရွာတွင်နေထိုင်သူ	အခြားရွာမှလာသူ
မူလတန်းပြဆရာ/ဆရာမ	<input checked="" type="checkbox"/>	<input checked="" type="checkbox"/>	ဆရာဝန်	<input type="checkbox"/>	<input type="checkbox"/>	လက်သမား	<input checked="" type="checkbox"/>	<input checked="" type="checkbox"/>
အထက်တန်းပြဆရာ	<input type="checkbox"/>	<input type="checkbox"/>	လက်ထောက်	<input type="checkbox"/>	<input type="checkbox"/>	ပန်းရံ	<input type="checkbox"/>	<input checked="" type="checkbox"/>

မူဝါဒ			ကျန်းမာရေးမှူး	<input type="checkbox"/>	<input checked="" type="checkbox"/>			
အလယ်တန်းပြဆရာ၊ ဆရာမ	<input type="checkbox"/>	<input type="checkbox"/>	အမျိုးသမီးကျန်းမာရေးဆရာမ	<input type="checkbox"/>	<input type="checkbox"/>	လှုပ်စစ်ဆိုင်ရာ	<input type="checkbox"/>	<input type="checkbox"/>
မူကြံဆရာ၊ ဆရာမ	<input type="checkbox"/>	<input type="checkbox"/>	အရံသားဖွား	<input checked="" type="checkbox"/>	<input type="checkbox"/>	ရေပိုက်သွယ်သူ	<input type="checkbox"/>	<input type="checkbox"/>
အခြား	<input type="checkbox"/>	<input type="checkbox"/>	ပြည်သူ့ကျန်းမာရေးလုပ်သား (၁)/(၂)	<input type="checkbox"/>	<input type="checkbox"/>	စက်ပြင်ဆရာ	<input type="checkbox"/>	<input type="checkbox"/>
မှတ်ချက်			မှတ်ချက်			မှတ်ချက်		

(ဃ) ကျေးရွာသို့ ရောက်ရှိနိုင်သည့်လမ်းအခြေအနေ / ကျေးရွာတစ်ရွာသည် ၎င်း၏ကျေးရွာအုပ်စုနှင့် ဆက်သွယ်ထားသော လမ်းအခြေအနေ (အောက်ပါတို့ကိုပိုင်းပါ)

ကျောက်ကြမ်းလမ်း: ကတ္တရာလမ်း: ကွန်ကရစ်လမ်း: မော်တော်ဆိုင်ကယ်လမ်း:
 ကျောက်ခင်းလမ်း: မြေသားလမ်း: လူသွားလမ်း: အခြား: _____

(င) ကျေးရွာဖွံ့ဖြိုးမှုစီမံချက်

(၁) လူထုပဟိုပြုစီမံကိန်းမစတင်မီ ဤကျေးရွာတွင်ကျေးရွာဖွံ့ဖြိုးမှု စီမံချက်ရှိခဲ့ပါသလား? ပိုင်းပါ
ရှိပါသည်/မရှိပါ/မသိပါ

(၂) ရှိခဲ့ပါလျှင် ဤစီမံချက်ကို မည်သည့် ခုနှစ်တွင်ပြင်ဆင်ခဲ့ပါသနည်း? နှစ်-----/မသိပါ

(၃) ဤစီမံချက်ကို မြို့နယ်မှအတည်ပြုခဲ့ပါသလား? ပြုခဲ့ပါသည်/မပြုခဲ့ပါ /မသိပါ

(စ) ခရီးအကွာအဝေး

(၁) ဤကျေးရွာ၏ပဟိုမှ ၎င်းကျေးရွာအုပ်စု၏ပဟိုအထိခရီးမိုင်မည်မျှကွာဝေးသနည်း? မိုင်-----/မသိပါ

(၂) ဤကျေးရွာမှ ၎င်းကျေးရွာအုပ်စုပဟိုအထိသွားလာရာတွင်ကြာမြင့်သည့်အချိန်

ခြောက်သွေ့ရာသီတွင်ကြာချိန်----- ၁၀ မိနစ် ----- ထော်လာရီ/မော်တော်ဆိုင်ကယ်/ခြေလှင်/လား/မော်တော်ဘုတ်/
 အခြား: -----

မိုးရာသီတွင်ကြာချိန်----- ၁၀ မိနစ် ----- ထော်လာရီ/မော်တော်ဆိုင်ကယ်/ခြေလှင်/လား/မော်တော်ဘုတ်/
 အခြား: -----

(ဆ) ပတ်ဝန်းကျင်ဆိုင်ရာသဘာဝဘေးအန္တရာယ် -

ဤကျေးရွာတွင်ကြေးခြင်းကဲ့သို့ သဘာဝဘေးအန္တရာယ်ကျရောက်ဖူးခြင်းရှိပါသလား။
 မရှိပါ ရှိပါသည် ရှိလျှင်ဖော်ပြပါ။ ရေနှင့်အညီ ရေလျှပ်ခြင်း

(ဇ) ကျေးရွာတွင် ဖွဲ့စည်းထားသော အဖွဲ့အစည်းများ

လူထုပဟိုပြုစီမံကိန်းမတိုင်မီ ဤကျေးရွာတွင် ကျေးရွာဖွံ့ဖြိုးရေးအတွက် အစိုးရ(သို့)ရွာသားများကိုယ်တိုင်(သို့) စီမံကိန်းတစ်ခုခုမှ ဖွဲ့စည်းထားသည့် အဖွဲ့အစည်းများရှိပါသလား။

(၁)-----

(၂)-----

ကျေးရွာခေါင်းဆောင်

အမည် ဦးစောမြတ်စွာ၊ ဦးစောမြတ်စွာ (ရာစီမံဖွဲ့စည်း)၊ ဦးစောမြတ်စွာ (ရာစီမံဖွဲ့စည်း) တို့ဖက်

လက်မှတ် [Signature] နေ့စွဲ 3/4/2016

လူထုစည်းရုံးရေးမှူး

အမည် ဦးမင်းစော

လက်မှတ် [Signature] နေ့စွဲ 3/4/2016

၁၁။ စီမံကိန်းစက်ဝန်းအချိန်ဇယား(ပုံစံ-၂)

လူထုပဟိုပြုစီမံကိန်းစီမံကိန်းလက်ခွဲ
အပိုင်း-၃ ၊

ပုံစံ ၈-၂ - စီမံကိန်းစက်ဝန်းအချိန်ဇယား (PC 2)

လမ်းညွှန်ခွဲစိတ်-သက်ဆိုင်ရာလူထုစည်းရုံးရေးမှူး/လက်ထောက်နည်းပညာနည်းပညာမှူးများမှ စီမံကိန်းစက်ဝန်းအဆင့်တစ်ခုစီ ပြီးစီးတိုင်းကျေးရွာနှင့် ကျေးရွာအုပ်စု အတွက်စက်ဝန်းပုံစံကိုဖြည့်သွင်းရမည်။

စည်းရုံးရေးမှူး/ဝန်ထမ်း အမည် ဦးဖိုးကျော်စိုး (CF)

နေ့စွဲ ၁. 3/4/2016 စက်ဝန်းအားအမှတ်ဖြစ်ပါ စက်ဝန်း(၁) စက်ဝန်း(၂) စက်ဝန်း(၃)
 စက်ဝန်း (၄)

ပြည်နယ်/တိုင်း ယူစီဂီ မြို့နယ် တနင်္သာရီ ကျေးရွာအုပ်စု အိန္ဒြာ ကျေးရွာ အုတ်ဇွန်

စီမံကိန်းဆောင်ရွက်မှုအဆင့်များ	နေ့စွဲ		အစည်းအဝေးတွင်တက်ရောက်သူအရေအတွက်			
	စတင်သည့်နေ့	ပြီးဆုံးသည့်နေ့	အမျိုးသားအရေအတွက်	အမျိုးသမီးအရေအတွက်	အိမ်ထောင်စုအရေအတွက်	လူမျိုးစုတက်ရောက်သူအရေအတွက်နှင့် လူမျိုးစုအမည်
၁. ကျေးရွာစီမံကိန်း မိတ်ဆက်အစည်းအဝေး	3/4/2016	3/4/2016	57	49	106	ဗမာ 106
၂. ကျေးရွာဖွံ့ဖြိုးရေး စီမံချက်ရေးဆွဲခြင်း အစည်းအဝေး	3/4/2016	3/4/2016	57	49	106	ဗမာ 106
၃. ကျေးရွာအုပ်စု လုပ်ငန်းဆုံးဖြတ်ချက်ချသည့်အစည်းအဝေး	6/4/2016	6/4/2016	4	5	9	ဗမာ 9
၄. မြို့နယ်အဆင့်စီမံကိန်းရေးဆွဲရေးနှင့်အကောင်အထည်ဖော်ရေးကော်မတီ၏ စီမံကိန်းသုံးသပ်မှုအစည်းအဝေး			မလို	မလို	မလို	မလို
၅. မြို့နယ်စီမံကိန်းရေးဆွဲရေးနှင့်အကောင်အထည်ဖော်ရေးကော်မတီ၏ဆုံးဖြတ်မှုကို ရွာသို့ အသိပေးအကြောင်းကြားသည့်အစည်းအဝေး						
၆. စီမံကိန်းလုပ်ငန်းခွဲစီမံချက်ရေးဆွဲခြင်းအစည်းအဝေး	မလို	မလို	မလို	မလို	မလို	မလို
၆.၀။ စီမံကိန်းလုပ်ငန်း အကောင်အထည်ဖော်ရေးအစီအစဉ် ရေးဆွဲခြင်း						
၆.၂။ ဝယ်ယူရေးအစီအစဉ် ရေးဆွဲခြင်း						

၁၂။ ကျေးရွာဖွံ့ဖြိုးရေးအစီအစဉ်(ပုံစံ-၃)



လူထုဝတ်ပြုစီမံကိန်း၊စီမံကိန်းဌာန
အမှတ်-၃ ၂၉.၉.၂၀၁၅

ပုံစံ ၈-၃ ကျေးရွာဖွံ့ဖြိုးရေး ဦးစားပေးအစီအစဉ် (Form PC 3)

လမ်းညွှန် အထောက်အကူပြုကော်မတီသည် အားလုံးသောအခက်အခဲအတားအဆီးများ၊ မသက်ဆိုင်သည့် လုပ်ငန်းများအားလုံးကိုဖော်ပြရမည်။	ရွာ/အဆင့်(၃)ကျေးရွာမှူးမှန်းချက်အစည်းအဝေးပြီးဆုံးသောအခါ လူထုစည်းရုံးရေးမှူး၊အကူအညီဖြင့် ဤပုံစံကိုပြည့်စုံအောင် ဖွံ့ဖြိုးမှုဦးစားပေးအစီအစဉ်များ၊လူထုဝတ်ပြုစီမံကိန်း၏	ကျေးရွာစီမံကိန်း ဖြည့်သွင်းရမည်။ ရန်ပုံငွေအရင်းအမြစ်နှင့်	
လူထုစည်းရုံးရေးမှူး/ဝန်ထမ်း အမည်	ဦးမင်းကျော်စိုး		
နေ့စွဲ	၇.၄.၂၀၁၆		
စက်ဝန်းအား အမှတ်ဖြစ်ပါ (✓) □ စက်ဝန်း(၁) □ စက်ဝန်း(၂) □ စက်ဝန်း(၃) □ စက်ဝန်း(၄)			
ပြည်နယ်/တိုင်း	တနင်္သာရီ	ကျေးရွာအုပ်စု	
ကျေးရွာအုပ်စု	ကျေးရွာ	အုပ်စု	
က. အခက်အခဲအတားအဆီးများအားလုံးရှေးရှုခြင်း - ယခုလက်ရှိအခြေအနေတွင်ဤကျေးရွာဖွံ့ဖြိုးတိုးတက်ရေးအတွက် အဓိကအခက်အခဲအတားအဆီးများသည် မည်သည့်အမျိုးသား/သမီး အနည်းဆုံးအခက်အခဲ ၅ ခုစီဖော်ပြပါ။			
အမျိုးသား အဖွဲ့မှတင်ပြသောအခက်အခဲအတားအဆီးများ		အမျိုးသမီး အဖွဲ့မှတင်ပြသောအခက်အခဲအတားအဆီးများ	
၁	လမ်း/တံတား သွားလာရန် အခက်ခဲပါသည်။	၁	ရွာလမ်းမဖြူဖွဲ့မှု နှင့် မြေညှိမှု ပြုလုပ်ရပါသည်။
၂	ကျေးရွာအတွင်း ရေရရှိမှု မရှိပါ။	၂	ကျွန်းအကျယ်အဝန်း ကန့်သတ်မှုများ ခက်ခဲပါသည်။
၃	ဆေးပေးဆေးရန် နေရာ မရှိပါ။	၃	ကျွန်းအတွင်း မြေညှိမှု မရှိပါ။
၄	ကျေးရွာအတွင်း ရေရရှိမှု မရှိပါ။	၄	ကျေးရွာအတွင်း ရေရရှိမှု မရှိပါ။
၅	ကျေးရွာအတွင်း ရေရရှိမှု မရှိပါ။	၅	ကျေးရွာအတွင်း ရေရရှိမှု မရှိပါ။

ခ. မျှော်မှန်းခြင်း- နောင်လာမည့် (၅) နှစ် အတွင်း ကျေးရွာဖွံ့ဖြိုးရေး မျှော်မှန်းလျာထားချက်များအား တင်ပြပါ။

အမျိုးသားအဖွဲ့မှတင်ပြသောမျှော်မှန်းချက်များ		အမျိုးသမီးအဖွဲ့မှတင်ပြသောမျှော်မှန်းချက်များ	
၁	လမ်း/တံတား ကောင်းမွန်စေရန်	၁	ရွာလမ်းမဖြူဖွဲ့မှု နှင့် မြေညှိမှု ပြုလုပ်ရန်
၂	ကျေးရွာအတွင်း ရေရရှိမှု မရှိပါ။	၂	ကျွန်းအကျယ်အဝန်း ကန့်သတ်မှုများ ခက်ခဲပါသည်။
၃	ကျွန်းအကျယ်အဝန်း ကန့်သတ်မှုများ ခက်ခဲပါသည်။	၃	ကျွန်းအတွင်း မြေညှိမှု မရှိပါ။
၄	ကျွန်းအတွင်း ရေရရှိမှု မရှိပါ။	၄	ကျွန်းအတွင်း ရေရရှိမှု မရှိပါ။
၅	ကျွန်းအတွင်း ရေရရှိမှု မရှိပါ။	၅	ကျွန်းအတွင်း ရေရရှိမှု မရှိပါ။

ဂ. ဤကျေးရွာ၏ လာမည့်(၃) နှစ်အတွက် ဦးစားပေး ဖွံ့ဖြိုးတိုးတက်မှု လုပ်ငန်း အစီအစဉ်များအားဖော်ပြပါ။
(လူထုဝတ်ပြုစီမံကိန်း ဖွံ့ဖြိုးရေးအတွက် အဆိုပြုသော အစီအစဉ်များကိုဦးစားပေး အဆင့်မြှင့်တင်ဖော်ပြပြီး စာချုပ်လူထုဝတ်ပြု စီမံကိန်း
ရန်ပုံငွေအရင်းအမြစ်နှင့် မဟက်သက်သည့်အစီအစဉ်များလျာထားဖော်ပြရန်ဖြစ်သည်။)

ကျေးရွာအတွက်ဦးစားပေးဖွံ့ဖြိုး တိုးတက်မှု လုပ်ငန်းစဉ်များ	အဆိုပြုသူ (အမျိုးသားများ/ အမျိုးသမီးများ/ အမျိုးသား+အမျိုးသမီး)	လူထုဝတ်ပြုစီမံကိန်းအတွက်အဆိုပြု အဆင့်(ဦးစားပေးအဆင့်အလိုက်ဖော်ပြပါ ၇)	စနစ်မှန်း လက်ကျန် စရိတ်	အကျိုးခံစား ခွင့်ရှိသူစနစ် မှန်းခြေ အရေ အတွက်
၁	ကျေးရွာအတွင်း(၂)ကျေးရွာဖြည့် စားရန်	၃	၁၀၀၀၀၀	၅၀၀၀
၂	လမ်း/တံတား	၂	၁၀၀၀၀၀	၅၀၀၀
၃	ကျွန်းအကျယ်အဝန်း ကန့်သတ်မှုများ ခက်ခဲပါသည်။	၃	၁၀၀၀၀၀	၅၀၀၀



လူထုပဟိုပြုစီမံကိန်းစီမံကိန်းလက်စွဲ
အပိုင်း-၃ ၂၀၁၅

၄	ပိတ်ခမ်း ရေ	စာမျက်နှာ: + ဘွဲ့:	၄	ဘိန်း: ၆၀၀	၁၀၀၀ကျပ်
၅	လှုပ်ခတ်စနစ်:	"	၅	ဘိန်း: ၁၅၀	၂၀၀၀ကျပ်
၆	စာစာအုပ်ထုတ်	စာမျက်နှာ: ဘာ:	၆	ဘိန်း: ၇၀	၂၀၀၀ကျပ်

ဥက္ကဋ္ဌ၊ ကျေးရွာစီမံကိန်းအထောက်အကူပြုကော်မတီမှအတည်ပြုသည်။

အမည်- ဦးဝင်းလွင် လက်မှတ်- [Signature] နေ့စွဲ- ၃.၄.၂၀၁၆

ဒေါ်လဲလဲ၊ ဝင်း

လွှဲ

၃.၄.၂၀၁၆



၁၃။ ကျေးရွာအုပ်စုစီမံကိန်းလုပ်ငန်းခွဲရွေးချယ်ခြင်း(ပုံစံ-၄)

လူထုဝဟ်ပြုစီမံကိန်းစီမံကိန်းလက်စွဲ
အပိုင်း-၃ ၂၉.၉.၂၀၁၅
ပုံစံ စ-၄ ကျေးရွာအုပ်စုစီမံကိန်းလုပ်ငန်းခွဲရွေးချယ်ခြင်းပုံစံ

လမ်းညွှန်ချက်	ကျေးရွာအုပ်စုစီမံချက်ရေးဆွဲသည့်အစည်းအဝေးတွင်	ဤပုံစံအားလူထုစည်းရုံးရေးမှူး	လက်ထောက်နည်းပညာမှူးတို့၏
အကူအညီဖြင့်ပြင်ဆင်ခြင်းရမည်။	အကူအညီဖြင့်ပြင်ဆင်ခြင်းရမည်။	အကူအညီဖြင့်ပြင်ဆင်ခြင်းရမည်။	အကူအညီဖြင့်ပြင်ဆင်ခြင်းရမည်။
အချက်အလက်များကို MIS သို့ ထည့်သွင်းရမည်။	အချက်အလက်များကို MIS သို့ ထည့်သွင်းရမည်။	အချက်အလက်များကို MIS သို့ ထည့်သွင်းရမည်။	အချက်အလက်များကို MIS သို့ ထည့်သွင်းရမည်။
ကျေးရွာစည်းရုံးရေးမှူး/ဝန်ထမ်းအမည်	ဦးအောင်ကျော်		
နေ့စွဲ	၆.၄.၂၀၁၆		
ပြည်နယ်/တိုင်း	ပြည်နယ်	ကျေးရွာအုပ်စု	မိတ္ထီကျေးရွာအုပ်စု
		စက်ဝန်းအားအမှတ်ခြစ်ပေးပါ (✓) ဝက်ဝန်း(ဝ) ဝက်ဝန်း(၂) ဝက်ဝန်း(၃) ဝက်ဝန်း(၄)	

ကျေးရွာအမည်	ဆောင်ရွက်မည့် လုပ်ငန်းများ	အတိုင်းအတာ	ခန့်မှန်း တိုက်ရိုက်အကျိုး ခံစားခွင့်ရှိသူများ	အဆိုပြုတင်ပြသူ	ခန့်မှန်းကျန်ကျစရိတ်			စုစုပေါင်း
					စီမံကိန်းမှ ထည့်ဝင်မှု	ကျေးရွာမှ ထည့်ဝင်မှု	အခြားထည့်ဝင်မှု (ခေါ်ပြုပါ) ထည့်ဝင်ငွေ အမည်/အဖွဲ့	
မိတ္ထီကျေးရွာ	ဓနိတိတရား ဖွဲ့စည်းခြင်း	၁၂၀ နေရာ	၁၂၀ ဦး	□ ကျား □ မ □ ကျား+မ	၆၀၀၀၀	-		
ကျေးရွာ	ကျေးရွာအုပ်စု ဖွဲ့စည်းခြင်း	၈၅၀ နေရာ	၅၀၀ ဦး	□ ကျား □ မ □ ကျား+မ	၆၀၀၀၀	-		
မိတ္ထီ (သတ္တ)	အားလုံးပေးဆွဲခြင်း အားလုံးပေးဆွဲခြင်း	၆၀ - ၁၅ x ၂၇ x ၂၀	၄၀ ဦး	□ ကျား □ မ □ ကျား+မ	၆၀၀၀၀	-		
ကျေးရွာ (၄)	အားလုံးပေးဆွဲခြင်း (အားလုံးပေးဆွဲခြင်း)	၆၀ x ၃၀	၂၀ ဦး	□ ကျား □ မ □ ကျား+မ	၆၀၄၀၀	-		

လူထုဝဟ်ပြုစီမံကိန်းစီမံကိန်းလက်စွဲ
အပိုင်း-၃ ၂၉.၉.၂၀၁၅
ပုံစံ စ-၄ ကျေးရွာအုပ်စုစီမံကိန်းလုပ်ငန်းခွဲရွေးချယ်ခြင်းပုံစံ

လမ်းညွှန်ချက်	ကျေးရွာအုပ်စုစီမံချက်ရေးဆွဲသည့်အစည်းအဝေးတွင်	ဤပုံစံအားလူထုစည်းရုံးရေးမှူး	လက်ထောက်နည်းပညာမှူးတို့၏
အကူအညီဖြင့်ပြင်ဆင်ခြင်းရမည်။	အကူအညီဖြင့်ပြင်ဆင်ခြင်းရမည်။	အကူအညီဖြင့်ပြင်ဆင်ခြင်းရမည်။	အကူအညီဖြင့်ပြင်ဆင်ခြင်းရမည်။
အချက်အလက်များကို MIS သို့ ထည့်သွင်းရမည်။	အချက်အလက်များကို MIS သို့ ထည့်သွင်းရမည်။	အချက်အလက်များကို MIS သို့ ထည့်သွင်းရမည်။	အချက်အလက်များကို MIS သို့ ထည့်သွင်းရမည်။
ကျေးရွာစည်းရုံးရေးမှူး/ဝန်ထမ်းအမည်	ဦးအောင်ကျော်		
နေ့စွဲ	၆.၄.၂၀၁၆		
ပြည်နယ်/တိုင်း	ပြည်နယ်	ကျေးရွာအုပ်စု	မိတ္ထီကျေးရွာအုပ်စု
		စက်ဝန်းအားအမှတ်ခြစ်ပေးပါ (✓) ဝက်ဝန်း(ဝ) ဝက်ဝန်း(၂) ဝက်ဝန်း(၃) ဝက်ဝန်း(၄)	

ကျေးရွာအမည်	ဆောင်ရွက်မည့် လုပ်ငန်းများ	အတိုင်းအတာ	ခန့်မှန်း တိုက်ရိုက်အကျိုး ခံစားခွင့်ရှိသူများ	အဆိုပြုတင်ပြသူ	ခန့်မှန်းကျန်ကျစရိတ်			စုစုပေါင်း
					စီမံကိန်းမှ ထည့်ဝင်မှု	ကျေးရွာမှ ထည့်ဝင်မှု	အခြားထည့်ဝင်မှု (ခေါ်ပြုပါ) ထည့်ဝင်ငွေ အမည်/အဖွဲ့	
ကျေးရွာ (၇)	အားလုံးပေးဆွဲခြင်း	၃၆ x ၁၆ x ၁၈	၂၀၀ ဦး	□ ကျား □ မ □ ကျား+မ	၃၀၀၀၀	-		
ကျေးရွာ (၇) + ကျေးရွာ (၄)	အားလုံးပေးဆွဲခြင်း (အားလုံးပေးဆွဲခြင်း) အားလုံးပေးဆွဲခြင်း	- ၅၀ x ၃၀	၇၀ + ၇၀ (၂၄၀ ဦး)	□ ကျား □ မ □ ကျား+မ	၄၀၀၀၀ - ၆၀၀၀၀	-		
				□ ကျား □ မ □ ကျား+မ		-		
				□ ကျား □ မ □ ကျား+မ		-		

၁၄။ အစည်းအဝေးမှတ်တမ်း

လှေးစွာ အစည်းအဝေးမှတ်တမ်း

သူဌေး၊ လှေးစွာ ၊ သိန္နော်လှေးစွာအုပ်ချုပ်၊ တနင်္သာရီမြို့နယ်
ပါသူ အကြိမ်အစည်းအဝေး

အချိန် - ၇:၀၀ AM

နေ့စွဲ - ၃.၄.၂၀၁၆

ဖွဲ့စည်း - သူဌေး၊ လှေးစွာ အုပ်ချုပ်၊ ကော်မတီကြီးကြောင်း
အစီအစဉ် -

- ၀၀၅ စီမံကိန်းအကြောင်း ပိတ်ဆက်ပြောကြားခြင်း - ဦးမင်းအောင်စိုး (CF)
- စေတနာ့ဝန်ထမ်း ရွေးချယ်ခြင်း၊ ဒုဌေးလှေးစွာ စီ / ဆောင်ရွက်မိမိ
ဖွဲ့စည်းခြင်း - ဒေါ်လင်းလင်းဖြူ (TF) ၊ ဒေါ်ခင်မာမာ (CF)
- စာအုပ်အဖွဲ့အစည်း - ဒေါ်လင်းလင်းဖြူ (TF)
- လှေးစွာ အဖွဲ့ - ဦးပိုင်ဆန်းစိုး (TF)
- အဖွဲ့အစည်း ချိတ်ဆက်မှုပြုလုပ် - ဒေါ်ခင်မာမာ (CF)
- ပင်လယ်အော်ဖွဲ့စည်းရေး - ဒေါ်လင်းလင်းဖြူ (TF)
- ပြဿနာ သစ်ပင် - ဦးပိုင်ဆန်းစိုး (TF)
- လှေးစွာ ပျော်ဖွန်းချက်ဒုဌေးအဖွဲ့အစည်း - ဦးမင်းအောင်စိုး (CF)
- စီမံကိန်း ယူငွေ ခွဲစား ချိတ်ဆက်ပြုခြင်း - ဦးမင်းအောင်စိုး (CF)
- အစည်းအဝေး ဖြီးဆုံးခြင်း

ဖြီးဆုံးချိန် - ၉:၃၀ PM

တက်ရောက်သူ လူ - ၅၇ ၊ မ - ၄၉

ခွင့်ပေးခြင်း - ၁၀၆

တက်ရောက်မိမိဆောင်ရွက် - ၁၀၆

ဖွဲ့စည်းအဖွဲ့အစည်း ချိတ်ဆက် - ၁၀၆

လူထုဝဟိုပြုစီမံကိန်းစီမံကိန်းလက်စွဲ
အပိုင်း-၃ ၂၉.၉.၂၀၁၅

ပုံစံ - ၈-၁၂ - အစည်းအဝေးတက်ရောက်သူများ (FORM PC 12)

လမ်းညွှန်၊ စီမံကိန်း အစည်းအဝေးအားလုံးတွင် အသုံးပြုရန်၊ လူထုစည်းရုံးရေးမှူးက ကျေးဇူးတင် ကွင်းဆင်းစဉ် စစ်ဆေး၍ ပုံစံ ၂ စီမံကိန်းစက်ဝန်းအချိန်ဇယားပါ အစည်းအဝေးတက်ရောက်သူများစာရင်းကို ဖြည့်သွင်းရန်

စည်းရုံးရေးမှူးအမည်: ဦး မင်း ကောင်း (CF)၊ ဒေါ်အယ်လ်လီ (CF)၊ ဒေါ်လင်းလင်း (CF)၊ ဒေါ်အိမ်စိန် (CF)

ရက်စွဲ: ၃. ၄. ၁၆

စီမံကိန်းစက်ဝန်းအမှတ်ဖြစ်ပါ(✓) မှတ်တမ်း(၁) မှတ်တမ်း(၂) မှတ်တမ်း(၃) မှတ်တမ်း(၄)

ပြည်နယ်/ တိုင်းဒေသကြီး: တနင်္သာရီ၊ မြို့နယ်: တနင်္သာရီ၊ ကျေးရွာအုပ်စု: ဘိက္ခဝ၊ ကျေးရွာ: ဘိက္ခဝ

စဉ်	အမည်	ကျား (✓)	မ (✓)	အိမ်ထောင်စုကိုယ်စားလှယ်(✓) ^(၁)	လူမျိုး	လက်မှတ်
၁.	ဦးစိုးထွန်း	✓		✓	ဗမာ	
၂.	ဦးစိုးမိုး	✓		✓	မ	
၃.	ဦးစိုးလင်း	✓		✓	မ	
၄.	ဦးစိုးလင်း	✓		✓	မ	
၅.	ဦးစိုးမိုး (၁) မောင် (၁)	✓		✓	မ	
၆.	ဦးစိုးထွန်း	✓		✓	မ	
၇.	ဦးစိုးမိုး	✓		✓	မ	
၈.	ဦးစိုးမိုး	✓		✓	မ	
၉.	ဦးစိုးမိုး	✓		✓	မ	
၁၀.	ဦးစိုးမိုး	✓		✓	မ	
၁၁.	ဦးစိုးမိုး	✓		✓	မ	
၁၂.	ဦးစိုးမိုး	✓		✓	မ	
၁၃.	ဦးစိုးမိုး	✓		✓	မ	
စုစုပေါင်း		၁၃		၁၃		

(၁) အိမ်ထောင်စုစီမံကိန်းမရှိပါ။ အမျိုးသား/အမျိုးသမီး အိမ်ထောင်စု တစ်စုကို ကိုယ်စားပြုသူမည်သူမဆို အမှတ်ဖြစ်ပါ။

အပိုင်း-၃ ၂၉.၉.၂၀၁၅

ပုံစံ - ၈-၁၂ - အစည်းအဝေးတက်ရောက်သူများ (FORM PC 12)

လမ်းညွှန်၊ စီမံကိန်း အစည်းအဝေးအားလုံးတွင် အသုံးပြုရန်၊ လူထုစည်းရုံးရေးမှူးက ကျေးဇူးတင် ကွင်းဆင်းစဉ် စစ်ဆေး၍ ပုံစံ ၂ စီမံကိန်းစက်ဝန်းအချိန်ဇယားပါ အစည်းအဝေးတက်ရောက်သူများစာရင်းကို ဖြည့်သွင်းရန်

စည်းရုံးရေးမှူးအမည်: ဦး မင်း ကောင်း (CF)၊ ဒေါ်အယ်လ်လီ (CF)၊ ဒေါ်လင်းလင်း (CF)၊ ဒေါ်အိမ်စိန် (CF)

ရက်စွဲ: ၃. ၄. ၁၆

စီမံကိန်းစက်ဝန်းအမှတ်ဖြစ်ပါ(✓) မှတ်တမ်း(၁) မှတ်တမ်း(၂) မှတ်တမ်း(၃) မှတ်တမ်း(၄)

ပြည်နယ်/ တိုင်းဒေသကြီး: တနင်္သာရီ၊ မြို့နယ်: တနင်္သာရီ၊ ကျေးရွာအုပ်စု: ဘိက္ခဝ၊ ကျေးရွာ: ဘိက္ခဝ

စဉ်	အမည်	ကျား (✓)	မ (✓)	အိမ်ထောင်စုကိုယ်စားလှယ်(✓) ^(၁)	လူမျိုး	လက်မှတ်
၁၄.	ဦးစိုးမိုး	✓		✓	ဗမာ	
၁၅.	ဦးစိုးမိုး	✓		✓	မ	
၁၆.	ဦးစိုးမိုး	✓		✓	မ	
၁၇.	ဦးစိုးမိုး	✓		✓	မ	
၁၈.	ဦးစိုးမိုး	✓		✓	မ	
၁၉.	ဦးစိုးမိုး	✓		✓	မ	
၂၀.	ဦးစိုးမိုး	✓		✓	မ	
၂၁.	ဦးစိုးမိုး	✓		✓	မ	
၂၂.	ဦးစိုးမိုး	✓		✓	မ	
၂၃.	ဦးစိုးမိုး	✓		✓	မ	
၂၄.	ဦးစိုးမိုး	✓		✓	မ	
၂၅.	ဦးစိုးမိုး	✓		✓	မ	
၂၆.	ဦးစိုးမိုး	✓		✓	မ	
စုစုပေါင်း		၇	၆	၁၃		

(၁) အိမ်ထောင်စုစီမံကိန်းမရှိပါ။ အမျိုးသား/အမျိုးသမီး အိမ်ထောင်စု တစ်စုကို ကိုယ်စားပြုသူမည်သူမဆို အမှတ်ဖြစ်ပါ။

လူထုဝန်ထမ်းရွေးချယ်ရေးအဖွဲ့
အစည်းအဝေးအတတ်ရောက်သူများ (FORM PC 12)

ပုံစံ - ၈-၁၂ - အစည်းအဝေးအတတ်ရောက်သူများ (FORM PC 12)

လမ်းညွှန်၊ စီမံကိန်း၊ အစည်းအဝေးအားလုံးတွင် အသုံးပြုရန်၊ လူထုဝန်ထမ်းရွေးချယ်ရေး ကျေးဇူးတင် ကျွမ်းကျင်မှု စာရွက်စာတမ်း ပုံစံ ၂ စီမံကိန်းစက်ဝန်းအဖွဲ့ဝင်များအတွက် အစည်းအဝေးအတတ်ရောက်သူများစာရွက်စာတမ်း ဖြည့်သွင်းရန်

စည်းရုံးရေးမှူးအမည်: ဦးစိုးကျော်စိုး (၄၄)၊ ဒေါ်ခင်မာမာ (၄၄)၊ ဒေါ်ခင်မာမာ (၄၄)၊ ဒေါ်ခင်မာမာ (၄၄)၊ ဒေါ်ခင်မာမာ (၄၄)

ရက်စွဲ: ၃. ၄. ၁၆

စီမံကိန်းစက်ဝန်းအမှတ်(၁) (✓) စက်ဝန်း(၂) () စက်ဝန်း(၃) () စက်ဝန်း(၄) ()

ပြည်နယ်/တိုင်းဒေသကြီး: တနင်္သာရီ၊ မြို့နယ်: တနင်္သာရီ၊ ကျေးရွာအုပ်စု: ဝါဒ္ဓိဒ္ဓါ၊ ကျေးရွာ: သူဌေး

စဉ်	အမည်	ကျား (V)	မ (V)	အိမ်ထောင်စုကိုယ်စားလှယ် (V) ^(၁)	လူမျိုး	လက်မှတ်
၂၇	မ ဆုလာက် ဦးမယ်		✓	✓	ဗမာ	
၂၈	မ စောစော		✓	✓	"	
၂၉	မ မိုးမိုး		✓	✓	"	
၃၀	မ မိုးမိုး		✓	✓	"	
၃၁	မ မိုးမိုး		✓	✓	"	
၃၂	မ မိုးမိုး		✓	✓	"	
၃၃	မ မိုးမိုး		✓	✓	"	
၃၄	မ မိုးမိုး		✓	✓	"	
၃၅	မ မိုးမိုး		✓	✓	"	
၃၆	မ မိုးမိုး		✓	✓	"	
၃၇	မ မိုးမိုး		✓	✓	"	
၃၈	မ မိုးမိုး		✓	✓	"	
၃၉	မ မိုးမိုး		✓	✓	"	
၄၀	မ မိုးမိုး		✓	✓	"	
စုစုပေါင်း			၁၃	၁၃		

(၁) အိမ်ထောင်စုကိုယ်စားလှယ်: အမျိုးသား/အမျိုးသမီး အိမ်ထောင်စု တစ်စုကို ကိုယ်စားပြုသူမရှိသူမဆို အမှတ်ပြစ်ပါ။

လူထုဝန်ထမ်းရွေးချယ်ရေးအဖွဲ့
အစည်းအဝေးအတတ်ရောက်သူများ (FORM PC 12)

ပုံစံ - ၈-၁၂ - အစည်းအဝေးအတတ်ရောက်သူများ (FORM PC 12)

လမ်းညွှန်၊ စီမံကိန်း၊ အစည်းအဝေးအားလုံးတွင် အသုံးပြုရန်၊ လူထုဝန်ထမ်းရွေးချယ်ရေး ကျေးဇူးတင် ကျွမ်းကျင်မှု စာရွက်စာတမ်း ပုံစံ ၂ စီမံကိန်းစက်ဝန်းအဖွဲ့ဝင်များအတွက် အစည်းအဝေးအတတ်ရောက်သူများစာရွက်စာတမ်း ဖြည့်သွင်းရန်

စည်းရုံးရေးမှူးအမည်: ဦးစိုးကျော်စိုး (၄၄)၊ ဒေါ်ခင်မာမာ (၄၄)၊ ဒေါ်ခင်မာမာ (၄၄)၊ ဒေါ်ခင်မာမာ (၄၄)၊ ဒေါ်ခင်မာမာ (၄၄)

ရက်စွဲ: ၃. ၄. ၁၆

စီမံကိန်းစက်ဝန်းအမှတ်(၁) (✓) စက်ဝန်း(၂) () စက်ဝန်း(၃) () စက်ဝန်း(၄) ()

ပြည်နယ်/တိုင်းဒေသကြီး: တနင်္သာရီ၊ မြို့နယ်: တနင်္သာရီ၊ ကျေးရွာအုပ်စု: ဝါဒ္ဓိဒ္ဓါ၊ ကျေးရွာ: သူဌေး

စဉ်	အမည်	ကျား (V)	မ (V)	အိမ်ထောင်စုကိုယ်စားလှယ် (V) ^(၁)	လူမျိုး	လက်မှတ်
၄၀	ဒေါ်ခင်မာမာ		✓	✓	ဗမာ	
၄၁	ဒေါ်ခင်မာမာ		✓	✓	"	
၄၂	ဒေါ်ခင်မာမာ		✓	✓	"	
၄၃	ဒေါ်ခင်မာမာ		✓	✓	"	
၄၄	ဒေါ်ခင်မာမာ		✓	✓	"	
၄၅	ဒေါ်ခင်မာမာ		✓	✓	"	
၄၆	ဒေါ်ခင်မာမာ		✓	✓	"	
၄၇	ဒေါ်ခင်မာမာ		✓	✓	"	
၄၈	ဒေါ်ခင်မာမာ		✓	✓	"	
၄၉	ဒေါ်ခင်မာမာ		✓	✓	"	
၅၀	ဒေါ်ခင်မာမာ		✓	✓	"	
၅၁	ဒေါ်ခင်မာမာ		✓	✓	"	
၅၂	ဒေါ်ခင်မာမာ		✓	✓	"	
စုစုပေါင်း			၁၃	၁၃		

(၁) အိမ်ထောင်စုကိုယ်စားလှယ်: အမျိုးသား/အမျိုးသမီး အိမ်ထောင်စု တစ်စုကို ကိုယ်စားပြုသူမရှိသူမဆို အမှတ်ပြစ်ပါ။

ပုံစံ - ၈-၁၂ - အစည်းအဝေးတက်ရောက်သူများ (FORM PC 12)

လမ်းညွှန်၊ စီမံကိန်း အစည်းအဝေးအားလုံးတွင် အသုံးပြုရန်၊ လူထုစည်းရုံးရေးများက ကျေးဇူးတင် ကွင်းဆင်းစဉ် စစ်ဆေး၍ ပုံစံ ၂ စီမံကိန်းစက်ဝန်းအချိန်ယောပါ အစည်းအဝေးတက်ရောက်သူများစာရင်းကို ခြည့်သွင်းရန်

စည်းရုံးရေးမှူးအမည် ဦး မင်းကောင်းစိုး (CF)၊ ဒေါ်ခယ်လ် မျိုး (CF)၊ ဒေါ်လင်းလင်း (CF)၊ ဦး ပိုင်ဆွယ် (CF)

ရက်စွဲ ၃.၄.၁၆ စီမံကိန်းစက်ဝန်းအမှတ်ခြစ်ပါ (✓) စက်ဝန်း(၁) စက်ဝန်း(၂) စက်ဝန်း(၃) စက်ဝန်း(၄)

ပြည်နယ်/ တိုင်းဒေသကြီး တနင်္သာရီ မြို့နယ် တနင်္သာရီ ကျေးရွာအုပ်စု သီပေါ ကျေးရွာ ညွှန်ကြားရေးမှူး

စဉ်	အမည်	ကျား (✓)	မ (✓)	အိမ်ထောင်စုကိုယ်စားလှယ် (✓) ^(၁)	လူမျိုး	လက်မှတ်
၅၃	ဖူးရှစ်		✓	✓	မ(မ)	ဖူးရှစ်
၅၄	ဒေါ်လင်းလင်း		✓	✓	"	ဒေါ်လင်းလင်း
၅၅	ဒေါ်လင်းစိ		✓	✓	"	ဒေါ်လင်းစိ
၅၆	ဒေါ်ဖွဲ့ဝင်း		✓	✓	"	ဒေါ်ဖွဲ့ဝင်း
၅၇	ဒေါ်နီနီ		✓	✓	"	ဒေါ်နီနီ
၅၈	ဒေါ်အေးအေး		✓	✓	"	ဒေါ်အေးအေး
၅၉	ဒေါ်အေးအေး		✓	✓	"	ဒေါ်အေးအေး
၆၀	ဒေါ်အေးအေး		✓	✓	"	ဒေါ်အေးအေး
၆၁	ဒေါ်အေးအေး		✓	✓	"	ဒေါ်အေးအေး
၆၂	ဒေါ်အေးအေး		✓	✓	"	ဒေါ်အေးအေး
၆၃	ဒေါ်အေးအေး		✓	✓	"	ဒေါ်အေးအေး
၆၄	ဒေါ်အေးအေး		✓	✓	"	ဒေါ်အေးအေး
၆၅	ဒေါ်အေးအေး		✓	✓	"	ဒေါ်အေးအေး
စုစုပေါင်း			၁၃	၁၃		

(၁) အိမ်ထောင်စုစီးစီးခြင်းဖြစ်ရန်မလိုပါ။ အမျိုးသား/အမျိုးသမီး အိမ်ထောင်စု တစ်စုကို ကိုယ်စားပြုသူမည်သူမဆို အမှတ်ခြစ်ပါ။

လူထုစည်းရုံးစီမံကိန်းစီမံကိန်းလက်စွဲ အပိုင်း-၃ ၂၉.၉.၂၀၁၅

ပုံစံ - ၈-၁၂ - အစည်းအဝေးတက်ရောက်သူများ (FORM PC 12)

လမ်းညွှန်၊ စီမံကိန်း အစည်းအဝေးအားလုံးတွင် အသုံးပြုရန်၊ လူထုစည်းရုံးရေးများက ကျေးဇူးတင် ကွင်းဆင်းစဉ် စစ်ဆေး၍ ပုံစံ ၂ စီမံကိန်းစက်ဝန်းအချိန်ယောပါ အစည်းအဝေးတက်ရောက်သူများစာရင်းကို ခြည့်သွင်းရန်

စည်းရုံးရေးမှူးအမည် ဦး မင်းကောင်းစိုး (CF)၊ ဒေါ်ခယ်လ် မျိုး (CF)၊ ဒေါ်လင်းလင်း (CF)၊ ဦး ပိုင်ဆွယ် (CF)

ရက်စွဲ ၃.၄.၁၆ စီမံကိန်းစက်ဝန်းအမှတ်ခြစ်ပါ (✓) စက်ဝန်း(၁) စက်ဝန်း(၂) စက်ဝန်း(၃) စက်ဝန်း(၄)

ပြည်နယ်/ တိုင်းဒေသကြီး တနင်္သာရီ မြို့နယ် တနင်္သာရီ ကျေးရွာအုပ်စု သီပေါ ကျေးရွာ ညွှန်ကြားရေးမှူး

စဉ်	အမည်	ကျား (✓)	မ (✓)	အိမ်ထောင်စုကိုယ်စားလှယ် (✓) ^(၁)	လူမျိုး	လက်မှတ်
၆၆	ဒေါ်အေးအေး		✓	✓	မ(မ)	ဒေါ်အေးအေး
၆၇	ဒေါ်အေးအေး		✓	✓	"	ဒေါ်အေးအေး
၆၈	ဒေါ်အေးအေး		✓	✓	"	ဒေါ်အေးအေး
၆၉	ဒေါ်အေးအေး		✓	✓	"	ဒေါ်အေးအေး
၇၀	ဒေါ်အေးအေး	✓	✓	✓	"	ဒေါ်အေးအေး
၇၁	ဒေါ်အေးအေး	✓	✓	✓	"	ဒေါ်အေးအေး
၇၂	ဒေါ်အေးအေး	✓	✓	✓	"	ဒေါ်အေးအေး
၇၃	ဒေါ်အေးအေး	✓	✓	✓	"	ဒေါ်အေးအေး
၇၄	ဒေါ်အေးအေး	✓	✓	✓	"	ဒေါ်အေးအေး
၇၅	ဒေါ်အေးအေး	✓	✓	✓	"	ဒေါ်အေးအေး
၇၆	ဒေါ်အေးအေး	✓	✓	✓	"	ဒေါ်အေးအေး
၇၇	ဒေါ်အေးအေး	✓	✓	✓	"	ဒေါ်အေးအေး
၇၈	ဒေါ်အေးအေး	✓	✓	✓	"	ဒေါ်အေးအေး
၇၉	ဒေါ်အေးအေး	✓	✓	✓	"	ဒေါ်အေးအေး
၈၀	ဒေါ်အေးအေး	✓	✓	✓	"	ဒေါ်အေးအေး
စုစုပေါင်း		၉	၄	၁၃		

(၁) အိမ်ထောင်စုစီးစီးခြင်းဖြစ်ရန်မလိုပါ။ အမျိုးသား/အမျိုးသမီး အိမ်ထောင်စု တစ်စုကို ကိုယ်စားပြုသူမည်သူမဆို အမှတ်ခြစ်ပါ။

ပုံစံ - ၈-၁၂ - အစည်းအဝေးတက်ရောက်သူများ (FORM PC 12)

လမ်းညွှန်၊ စီမံကိန်း၊ အစည်းအဝေးအားလုံးတွင် အသုံးပြုရန်၊ လူထုစည်းရုံးရေးမှူးက ကျေးဇူးတင် ကွင်းဆင်းစဉ် စစ်ဆေး၍ ပုံစံ ၂ စီမံကိန်းစက်ဝန်းအချိန်ယောင်းပါ အစည်းအဝေးတက်ရောက်သူများစာရင်းကို ဖြည့်သွင်းရန်

စည်းရုံးရေးမှူးအမည် ဦး ပင်စောစိုး (CF)၊ ဒေါ်ခမာနုပျို (CF)၊ ဒေါ်လင်းလင်း (CF)၊ ဦး ဖုန်ဆွေ (TF)၊ ဦး ဖုန်ဆွေ (TF)

ရက်စွဲ 3-4-2016 စီမံကိန်းစက်ဝန်းအမှတ်ခြစ်ပါ (✓) စက်ဝန်း (၀) စက်ဝန်း (၂) စက်ဝန်း (၃) စက်ဝန်း (၄)

မြည်နယ်/ တိုင်းဒေသကြီး တနင်္သာရီ မြို့နယ် တနင်္သာရီ ကျေးရွာအုပ်စု သီပေါ ကျေးရွာ သီပေါ

စဉ်	အမည်	ကျား (✓)	မ (✓)	အိမ်ထောင်စုကိုယ်စားလှယ် (✓) (၀)	လူမျိုး	လက်မှတ်
၇၉	ဦးဝင်းသိန်း	✓		✓	ဗမာ/ဗုဒ္ဓ	
၈၀	ဦးစိုး	✓		✓	"	
၈၁	ဦးစောစိုး	✓		✓	"	
၈၂	ဦးစောစိုး	✓		✓	"	
၈၃	ဦးစောစိုး	✓		✓	"	
၈၄	ဦးစောစိုး	✓		✓	"	
၈၅	ဦးစောစိုး	✓		✓	"	
၈၆	ဦးစောစိုး	✓		✓	"	
၈၇	ဦးစောစိုး	✓		✓	"	
၈၈	ဦးစောစိုး	✓		✓	"	
၈၉	ဦးစောစိုး	✓		✓	"	
၉၀	ဦးစောစိုး	✓		✓	"	
၉၁	ဦးစောစိုး	✓		✓	"	
စုစုပေါင်း		၁၃		၁၃		

(၁) အိမ်ထောင်စုစီမံခြင်းမရှိပါ။ အမျိုးသား/အမျိုးသမီး အိမ်ထောင်စု တစ်စုကို ကိုယ်စားပြုသူမည်သူမဆို အမှတ်ခြစ်ပါ။

ပုံစံ - ၈-၁၂ - အစည်းအဝေးတက်ရောက်သူများ (FORM PC 12)

လမ်းညွှန်၊ စီမံကိန်း၊ အစည်းအဝေးအားလုံးတွင် အသုံးပြုရန်၊ လူထုစည်းရုံးရေးမှူးက ကျေးဇူးတင် ကွင်းဆင်းစဉ် စစ်ဆေး၍ ပုံစံ ၂ စီမံကိန်းစက်ဝန်းအချိန်ယောင်းပါ အစည်းအဝေးတက်ရောက်သူများစာရင်းကို ဖြည့်သွင်းရန်

စည်းရုံးရေးမှူးအမည် ဦး ပင်စောစိုး (CF)၊ ဒေါ်ခမာနုပျို (CF)၊ ဒေါ်လင်းလင်း (CF)၊ ဦး ဖုန်ဆွေ (TF)၊ ဦး ဖုန်ဆွေ (TF)

ရက်စွဲ 3-4-2016 စီမံကိန်းစက်ဝန်းအမှတ်ခြစ်ပါ (✓) စက်ဝန်း (၀) စက်ဝန်း (၂) စက်ဝန်း (၃) စက်ဝန်း (၄)

မြည်နယ်/ တိုင်းဒေသကြီး တနင်္သာရီ မြို့နယ် တနင်္သာရီ ကျေးရွာအုပ်စု သီပေါ ကျေးရွာ သီပေါ

စဉ်	အမည်	ကျား (✓)	မ (✓)	အိမ်ထောင်စုကိုယ်စားလှယ် (✓) (၀)	လူမျိုး	လက်မှတ်
၉၂	ဦးအောင်	✓		✓	ဗမာ/ဗုဒ္ဓ	
၉၃	ဦးအောင်	✓		✓	"	
၉၄	ဦးအောင်	✓		✓	"	
၉၅	ဦးအောင်	✓		✓	"	
၉၆	ဦးအောင်	✓		✓	"	
၉၇	ဦးအောင်	✓		✓	"	
၉၈	ဦးအောင်	✓		✓	"	
၉၉	ဦးအောင်	✓		✓	"	
၁၀၀	ဦးအောင်	✓		✓	"	
၁၀၁	ဦးအောင်	✓		✓	"	
၁၀၂	ဦးအောင်	✓		✓	"	
၁၀၃	ဦးအောင်	✓		✓	"	
၁၀၄	ဦးအောင်	✓		✓	"	
စုစုပေါင်း		၁၃		၁၃		



(၁) အိမ်ထောင်စုစီမံခြင်းမရှိပါ။ အမျိုးသား/အမျိုးသမီး အိမ်ထောင်စု တစ်စုကို ကိုယ်စားပြုသူမည်သူမဆို အမှတ်ခြစ်ပါ။

ပုံစံ - ၈-၁၂ - အစည်းအဝေးတက်ရောက်သူများ (FORM PC 12)

လမ်းညွှန်၊ စီမံကိန်း အစည်းအဝေးအားလုံးတွင် အသုံးပြုရန်၊ လူထုစည်းရုံးရေးမှူးက ကျေးရွာသို့ ကွင်းဆင်းစဉ် စစ်ဆေး၍ ပုံစံ ၂ စီမံကိန်းစက်ဝန်းအမျိုးအစားပေါ် အစည်းအဝေးတက်ရောက်သူများစာရင်းကို ဖြည့်သွင်းရန်

စည်းရုံးရေးမှူးအမည်	ဒေါ် ဖင်း ကောင့် ဦး (CF)၊ ဇော်ရွှေနိုင် မျိုး (CF)၊ ဇော်လင်း စင်း (ဗြဝသ (TF)၊ ဦး ဖုန်ဆက် ဦး (TF)		
ရက်စွဲ။	၃.၄.၁၆		
စီမံကိန်းစက်ဝန်းအမှတ်ဖြစ်ပါ(✓)၊ ငြိမ်ဝပ်(၀)၊ မှီဝါ(၂)၊ မှီဝါ(၃)၊ မှီဝါ(၄)	စီမံကိန်းစက်ဝန်းအမှတ်ဖြစ်ပါ(✓) ငြိမ်ဝပ်(၀) မှီဝါ(၂) မှီဝါ(၃) မှီဝါ(၄)		
ပြည်နယ်/ တိုင်းဒေသကြီး	မြို့နယ်	ကျေးရွာအုပ်စု	ကျေးရွာ
တနင်္သာရီ	တနင်္သာရီ	ဘီဒွေ	ဘုဇွန်

အစည်းအဝေးခေါင်းစဉ်။

စဉ်	အမည်	ကျား (✓)	မ (✓)	အိမ်ထောင်စုကိုယ်စားလှယ်(✓) ^(၁)	လူမျိုး	လက်မှတ်
၁၀၅	ဒေါ်ခင် ကောင့်	✓		✓	ဗမာ	
၁၀၆	ဒေါ်ကော်စိန်	✓		✓	"	
စုစုပေါင်း		၂		၂		

(၁) အိမ်ထောင်စုဦးစီးဖြစ်ရန်မလိုပါ။ အမျိုးသား/အမျိုးသမီး အိမ်ထောင်စု တစ်စုကို ကိုယ်စားပြုသူမည်သူမဆို အမှတ်ဖြစ်ပါ။

၁၅။ မှတ်တမ်းဓါတ်ပုံများ



၁၆။ VDP အရည်အသွေးထိန်းချုပ်မှု

၁၄။ VDP အရည်အသွေးထိန်းချုပ်မှု ထိန်းချုပ်သူ-

	ရက်စွဲ-	ရွာ- မြို့နယ်-	VDP ရက်စွဲ- ကျေးရွာအုပ်စု-
--	---------	-------------------	-------------------------------

(၁) VDP စာရွက်စာတမ်းပြီးဆုံးမှုကိုစစ်ဆေးပါ။ (OM အရ)

- ဖျက်နှာခုံး (အခုံး)
- ဟတ်ကီကာ
- PSA အကျဉ်းချုပ်နှင့် PRA လုပ်ငန်းစဉ်
- အမျိုးသား/အမျိုးသမီးအဖွဲ့များ၏ အခက်အခဲများ
- ကျေးရွာမျှော်မှန်းချက် (ဆွေးနွေးချက်ရလဒ်)
- အမျိုးသား/အမျိုးသမီးအဖွဲ့များသဘောတူထားသည့် နောင်လေးနှစ်အတွက် ဦးစားပေးလုပ်ငန်းများစာရင်း (အခြေခံအထောက်အအိမ်၊ အသက်မွေးမှု၊ ပညာရေး၊ လူမှုရေးထိန်းသိမ်းမှု--)

နောက်ဆက်တွဲများ-

- လူမှုရေးအကဲဖြတ်မှုစာရွက်စာတမ်းမိတ်ပုံနှင့် PRA လုပ်ငန်းစဉ် (ဖြစ်နိုင်လျှင်) မြေပုံများပါရမည်။ စည်းစိမ်ပိုင်ဆိုင်မှုအဆင့် Venn ပုံ--
- ကျေးရွာစီမံကိန်းရေးဆွဲရေးအစည်းအဝေးမိတ္တူ
- ကျေးရွာ၏အချက်အလက် (PC -1)
- ကျေးရွာမျှော်မှန်းချက်

(၂) လူမှုရေးအကဲဖြတ်မှုအရည်အသွေးနှင့် VDP စစ်ဆေးပါ။

- VDP တွင်ပါဝင်သောဦးရေ (အမျိုးသား/အမျိုးသမီး)-
- လူမှုရေးအကဲဖြတ်မှုအရည်အသွေးနှင့် VDP ရက်ပေါင်း-
- PRA ပစ္စည်းများအသုံးပြုသည့် အရေအတွက်-
- ပါဝင်သောဦးရေနှင့် လုပ်ငန်းများမှတ်တမ်းမှတ်တမ်းတင်ခြင်း (အစည်းအဝေးမှတ်တမ်း၊ အဖွဲ့မိတ်ပုံ၊ တိုင်းရင်းသားအနည်းစုနှင့် ထိခိုက်လွယ်သောအဖွဲ့များ)- (ကောင်း)
- လုပ်ငန်းများမှတ်တမ်းတင်ခြင်းနှင့် အမျိုးသမီးအဖွဲ့အစည်းအဝေး၏ရလဒ်အားခွဲခြားပေးထားသလား။ (ရှိ)
- စီမံကိန်းအရေအတွက် (အမျိုးသား/ အမျိုးသမီးရွေးချယ်မှုအရေအတွက်)-
- PRA နှင့် သက်ဆိုင်သောအခြားစီမံကိန်းအရေအတွက် (အမျိုးသား/အမျိုးသမီးရွေးချယ်မှုအရေအတွက်)

VDP အရည်အသွေးထိန်းသိမ်းမှု (Checklist For VDP)

#####