

ပြည်ထောင်စု သမ္မတမြန်မာနိုင်ငံတော် အစိုးရ
 စိုက်ပျိုးရေး၊ မွေးမြူရေးနှင့် ဆည်မြောင်းဝန်ကြီးဌာန
 ကျေးလက်ဒေသဖွံ့ဖြိုးတိုးတက်ရေး ဦးစီးဌာန
 တနင်္သာရီမြို့နယ်



လူထုဗဟိုပြု စီမံကိန်း
 National Community Driven Development Project
 (NCDDP)



ကျေးရွာဖွံ့ဖြိုးရေး အစီအစဉ်
 Village Development Plan (VDP)
 ကျွန်းရှည်ကျေးရွာ၊ ပဝအုပ်စု

၂၀၁၆ ခုနှစ်

တနင်္သာရီမြို့

မာတိကာ

၁။	မြို့နယ်မြေပုံ	၃
၂။	ကျေးရွာအုပ်စုပြမြေပုံ (တည်နေရာ)	၄
၃။	အုပ်စုတွင်ပါဝင်သောကျေးရွာများစာရင်း	၅
၄။	ကျေးရွာအခြေခံအချက်အလက်များ	၆
၅။	လူထုပူးပေါင်းပါဝင်သော လူမှုဆန်းစစ်ခြင်းနှင့် အကဲဖြတ်ခြင်းလုပ်ငန်းစဉ် (PSA/PRA) အကျဉ်းချုပ်ဇယား	၇
၆။	ကျေးရွာဖွံ့ဖြိုးရေးအစီအစဉ်အတွက်အသုံးပြုခဲ့သော PRA tools များနှင့် တစ်ခုချင်းစီ အတွက် သုံးသပ်ချက်များ	၈
၇။	ကော်မတီဝင်များရွေးချယ်ခြင်းနှင့်ကျေးရွာဖွံ့ဖြိုးရေးအစီအစဉ်ဆောင်ရွက်မှုမှတ်တမ်းခါတ်ပုံများ	-
၈။	ကော်မတီဝင်များစာရင်း	၁၅
၉။	ကျေးရွာအချက်အလက်(ပုံစံ-၁)	၁၆
၁၀။	စီမံကိန်းစက်ဝန်းအချိန်ဇယား(ပုံစံ-၂)	၁၉
၁၁။	ကျေးရွာဖွံ့ဖြိုးရေးဦးစားပေးအစီအစဉ်(ပုံစံ-၃)	၂၀
၁၂။	ကျေးရွာအုပ်စုစီမံကိန်းလုပ်ငန်းခွဲရွေးချယ်ခြင်း(ပုံစံ-၄)	၂၁
၁၃။	အစည်းအဝေးတက်ရောက်သူများစာရင်း(ပုံစံ-၁၂)	၂၂
၁၄။	အစည်းအဝေးမှတ်တမ်း	၂၄
၁၅။	ကဏ္ဍာအလိုက် ဦးစားပေးလုပ်ငန်းများ အကျဉ်းချုပ်	၂၅
၁၆။	VDP အရည်အသွေးထိန်းချုပ်မှု	၂၆

၁။ တနင်္သာရီမြို့နယ်ပြ မြေပုံ

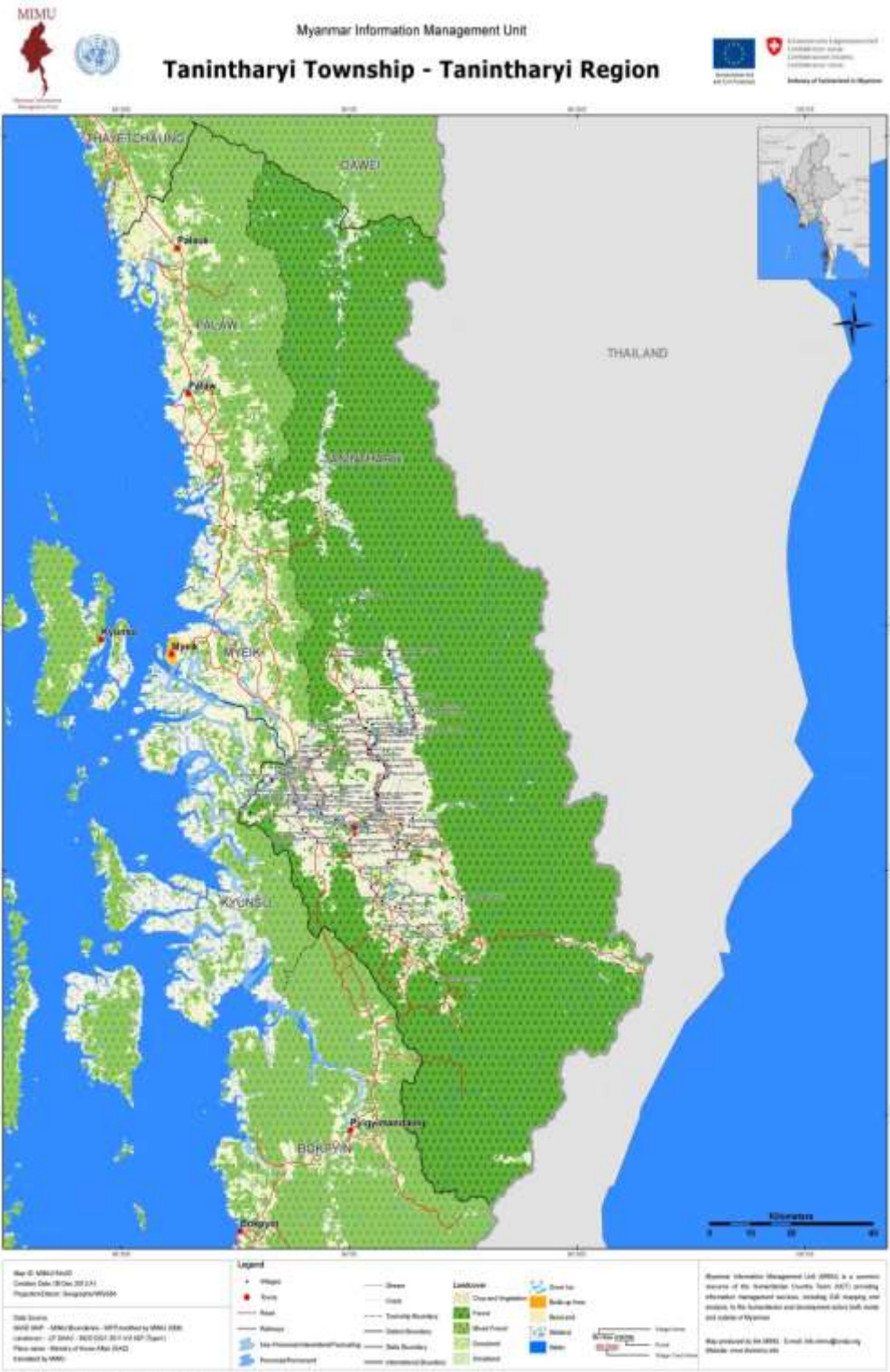

၂။ ကျေးရွာ အုပ်စုပြ မြေပုံ

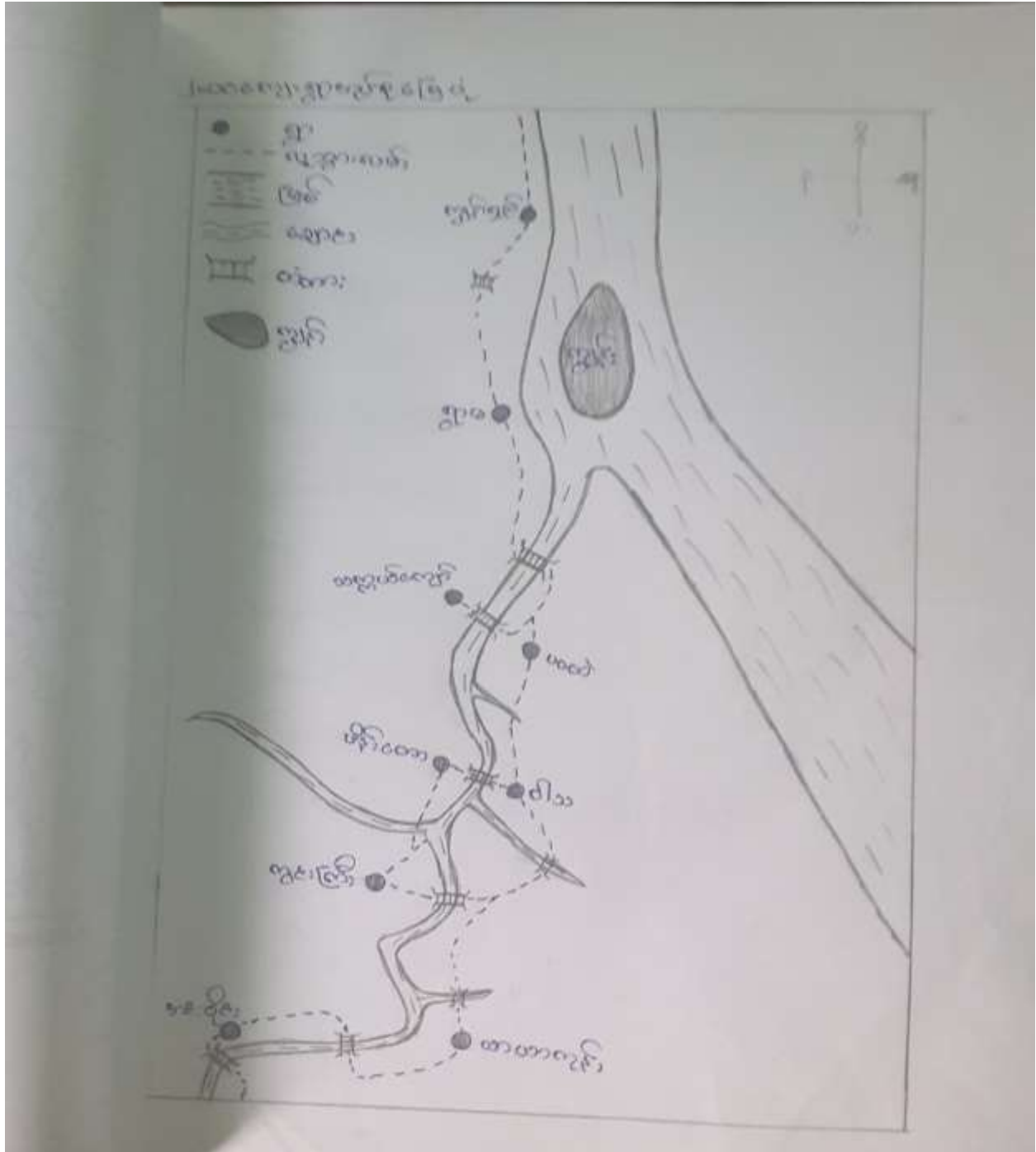

၃။ အုပ်စုတွင်ပါဝင်သောကျေးရွာများစာရင်း

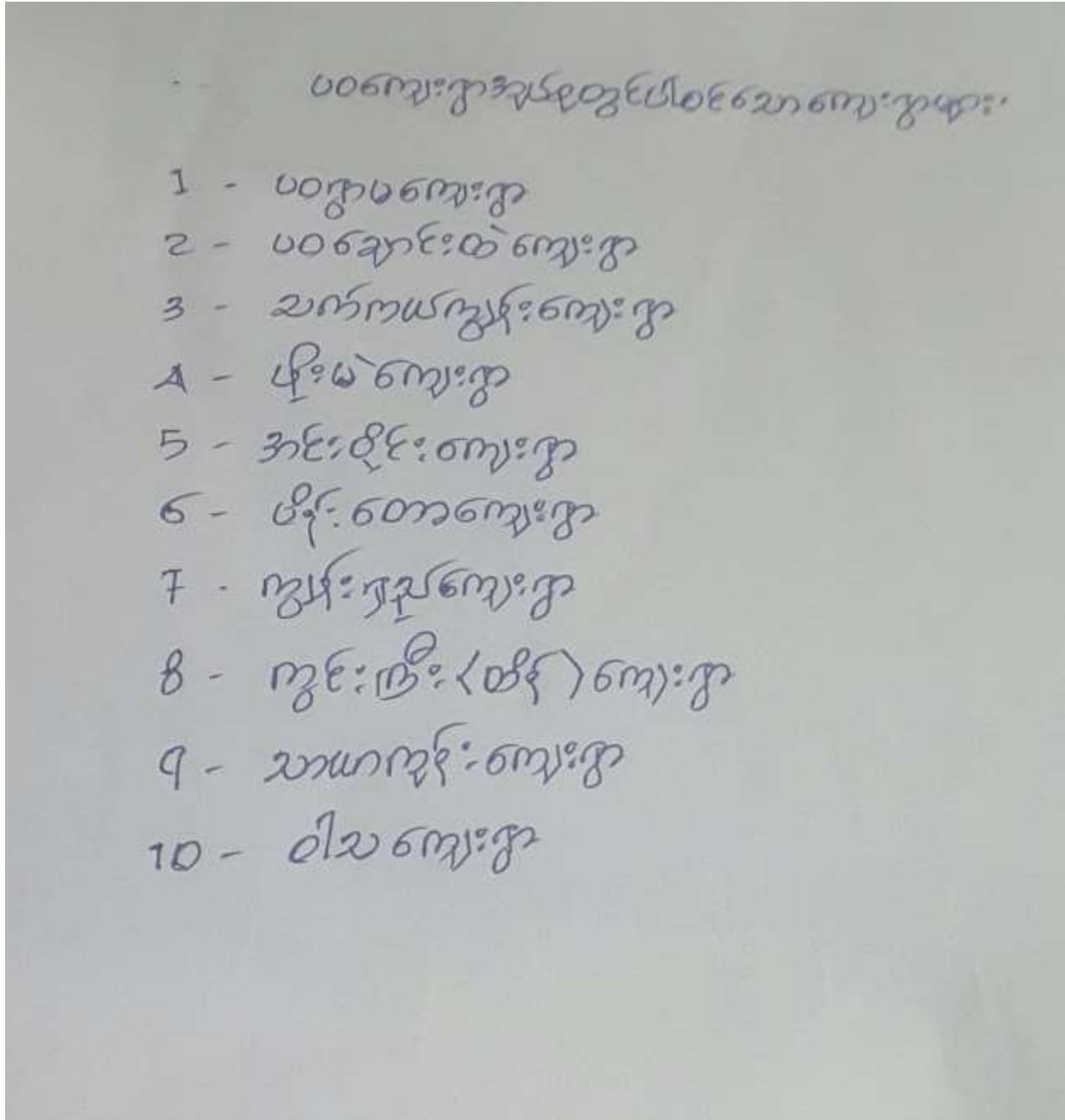

၄။ ကျေးရွာအခြေခံအချက်အလက်များ

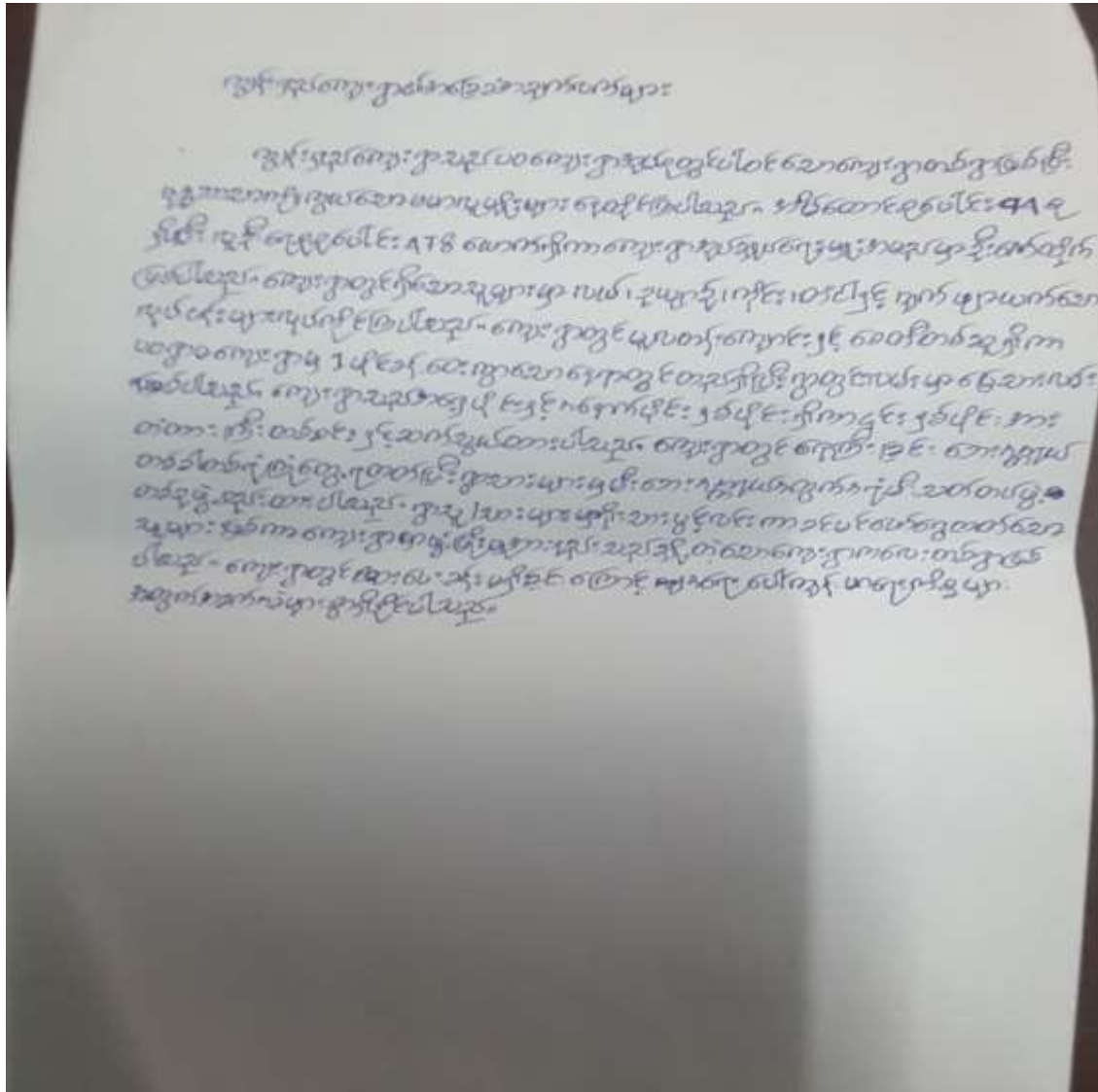

၅။ လူထု ပူးပေါင်းပါဝင်သော လူမှု ဆန်းစစ်ခြင်းနှင့် အကဲဖြတ်ခြင်း လုပ်ငန်းစဉ် (PSA/PRA) အကျဉ်းချုပ်

စဉ်	အကြောင်းအရာ	အကျဉ်းချုပ်	မိုးတုန်းအုပ်စု	တက်ရောက်သူ			အဓိကဆွေးနွေးချက်များ
				ကျား	မ	စုစုပေါင်း	
၁။	ပျက်စီးမှုများနှင့် ဘေးအန္တရာယ်များ		အုပ်စုအဖွဲ့ဝင်များ	26	25	51	ကျေးရွာအတွင်း မြေပြိုကျမှုများနှင့် ဘေးအန္တရာယ်များကို ခြုံငုံစဉ်းစားပြီး ဘေးအန္တရာယ်များကို ခြုံငုံစဉ်းစားပြီး ဘေးအန္တရာယ်များကို ခြုံငုံစဉ်းစားပြီး
၂။	အခြေခံအဆောက်အအုံ		ကျေးရွာအုပ်စု	26	25	51	ကျေးရွာအုပ်စုအတွင်း အခြေခံအဆောက်အအုံများကို စစ်ဆေးခြင်း
၃။	ကျေးရွာအုပ်စုအတွင်း အခြေခံအဆောက်အအုံ	4.4.2016	ကျေးရွာအုပ်စု	26	25	51	ကျေးရွာအုပ်စုအတွင်း အခြေခံအဆောက်အအုံများကို စစ်ဆေးခြင်း
၄။	ကျေးရွာအုပ်စု		ကျေးရွာအုပ်စု	26	25	51	ကျေးရွာအုပ်စုအတွင်း အခြေခံအဆောက်အအုံများကို စစ်ဆေးခြင်း
၅။	ပရိယာယ်		ကျေးရွာအုပ်စု	26	25	51	ကျေးရွာအုပ်စုအတွင်း အခြေခံအဆောက်အအုံများကို စစ်ဆေးခြင်း
၆။	ကျေးရွာအုပ်စု (ကျေးရွာ)		ကျေးရွာအုပ်စု	26	25	51	ကျေးရွာအုပ်စုအတွင်း အခြေခံအဆောက်အအုံများကို စစ်ဆေးခြင်း
၇။	ကျေးရွာအုပ်စုအတွင်း အခြေခံအဆောက်အအုံ		ကျေးရွာအုပ်စု	26	25	51	ကျေးရွာအုပ်စုအတွင်း အခြေခံအဆောက်အအုံများကို စစ်ဆေးခြင်း
၈။	ကျေးရွာအုပ်စုအတွင်း အခြေခံအဆောက်အအုံ		ကျေးရွာအုပ်စု	26	25	51	ကျေးရွာအုပ်စုအတွင်း အခြေခံအဆောက်အအုံများကို စစ်ဆေးခြင်း

၆.၁။ ဥစ္စာနေသတ်မှတ်ခြင်း

လျှို့ဝှက်ငွေစာရွက်စာတမ်း ပြဋ္ဌာန်းရေးအဖွဲ့၏ အဖွဲ့ဝင်များ၏ ဝင်ငွေအကျဉ်းချုပ်			
အမျိုးအစား	သက်မှတ်ချက်/ညွှန်းကိန်း	အိမ်ထောင်စု အရေအတွက်	လူဦးရေ
ချွန်သာ	ဥယျာဉ် ၈၀၀၀၊ ဆိုက်ကယ် - ၈၈၊ လယ် ၄၀၀၀၊ အောက်မြေ ၃၈၊ ဗွဲ့ - ၂၂၀၀၀၊ နှုတ် - ၃၀၀၀၀၊ လက်ဖက်ရည်ကန် ၁၀၀၀	၈	၈၄၄
အလယ်အလတ်	ဥယျာဉ် - ၅၀၀၀၊ ဆိုက်ကယ် - ၁၅၈၊ လယ် ၂၀၀၀၊ အောက်မြေ - ၁၈၊ ဗွဲ့ - ၁၀၀၀၀၊ နှုတ် - ၂၀၀၀၀	၂၀	၂၂၄၇
ဆင်းရဲ	ဥယျာဉ် - ၂၅၀၀၊ အောက်မြေ ဆိုင် ၅၂၂၇၅။ လယ် - ၅၀၀၀၊ ဗွဲ့ - ၅၀၀၀၊ နှုတ် - ၅၀၀၀၀ အိမ်ထောင် - ၅၈	၆၂	၆၈၅၄
စုစုပေါင်း		၈၉	၁၀၀

၆.၂။ ရာသီခွင်ပြက္ခဒိန်

ပဝကျေးရွာအုပ်စု
ကျွန်းရှည်ကျေးရွာ

ရာသီခွင်ပြက္ခဒိန်

	၀၅/၀၆	၀၆/၀၇	၀၇/၀၈	၀၈/၀၉	၀၉/၁၀	၁၀/၁၁	၁၁/၁၂	၁၂/၀၁	၀၁/၀၂	၀၂/၀၃	၀၃/၀၄	၀၄/၀၅	၀၅/၀၆	၀၆/၀၇	
လယ် ခြံ/ရိတ်														၄၀ ၂၅%	၃၀ ၂၅%
ကွင်း														၆၀၀ ၂၅%	၁၀၀ ၂၅%
ကျန်ခဲ့အိုင်	X	X	X	X	X	X	X	X	X	X	X	X	X	၇၀ ၂၅%	၈၂၅%
ကိုင်														၂၀ ၂၅%	၁၀၂၅%
ဖျာရစ်														၁၅ ၂၅%	၃၂၅%
ရေကြီး															

ရာသီခွင်ပြက္ခဒိန်

ကျွန်းရှည်ကျေးရွာ ရာသီခွင်ပြက္ခဒိန်တွင် ၀၆ ဝေ ဝေများတွင် ဖွင့်ထွက်နေ
 အများဆုံးအရပ်ပင်များမှာ ကျွန်းကျွန်းအရပ်တွင် တောင် ၆၀၅ ခုနှင့် ပွယ်လယ်အများဆုံး
 တစ်ခုပင်ပင်ပင် ရှိသော တောင်အရပ်များ နှင့် ထွက်ပွားစွာ ရေအများဆုံး ကျွန်း
 တွင် ကျွန်းအရပ်များ၊ ပွေးဖြူဖြူပင်များမှာ တစ်ခုပင်ပင် ကျွန်းကျွန်း
 ရှိသောများ ၀၆ ၀၆ ၂ ပျား၊ လယ်ကိုင်၊ တောင်ယာ၊ ရေအရပ်ပင်များ
 မှာ အများဆုံးအရပ်ပင်များနှင့် အများဆုံး ရှိ ဖြစ်သည်ကို တွေ့မြင်ရပါသည်။
 ကဝေကျွန်းကျွန်း ရာသီခွင်ပြက္ခဒိန် တစ်ခုလုံးကို ဖြည့်စွက်ပေးရန် ကျွန်းကျွန်း
 ဝေ ဝေ ထွက်ပွားများ အများဆုံး ကျွန်းကျွန်း တောင် ၆၀၅ ခု ဖြစ်ပါသည်။

၆.၃။ ကျေးရွာ လူမှုရေးပြ သံယာဇာတပြ မြေပုံ

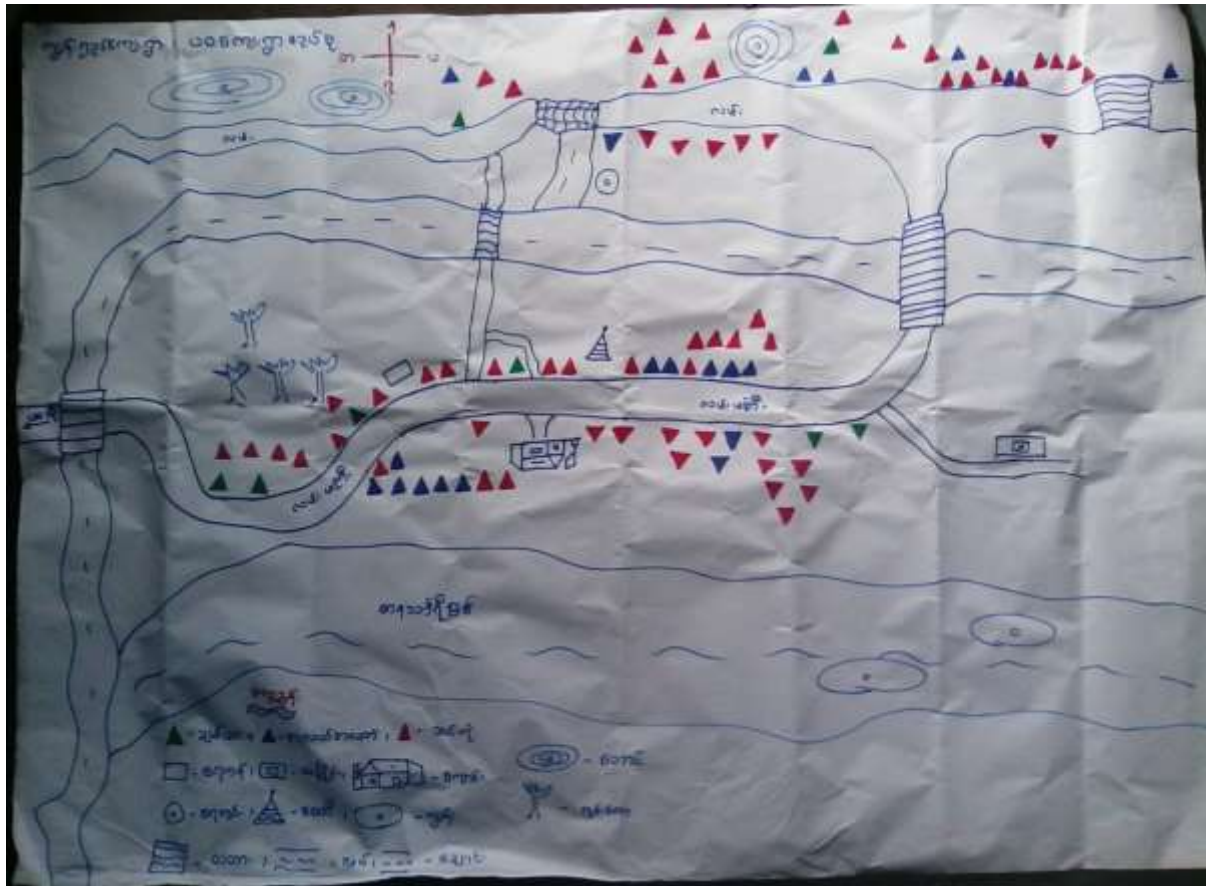

ကျေးရွာအုပ်စုအတွက် အခြေခံအဆောက်အအုံများ ဆောက်လုပ်ပေးရန်
 အောက်ဖော်ပြပါအတိုင်း အခြေခံအဆောက်အအုံများ ဆောက်လုပ်ပေးရန်
 တောင်းဆိုပါသည်။

ကျေးရွာအုပ်စုအတွက် အခြေခံအဆောက်အအုံများ ဆောက်လုပ်ပေးရန်
 အောက်ဖော်ပြပါအတိုင်း အခြေခံအဆောက်အအုံများ ဆောက်လုပ်ပေးရန်
 တောင်းဆိုပါသည်။

ကျေးရွာအုပ်စုအတွက် အခြေခံအဆောက်အအုံများ ဆောက်လုပ်ပေးရန်
 အောက်ဖော်ပြပါအတိုင်း အခြေခံအဆောက်အအုံများ ဆောက်လုပ်ပေးရန်
 တောင်းဆိုပါသည်။

၆.၅။ ပင့်ကူအိမ်ပြ မြေပုံ

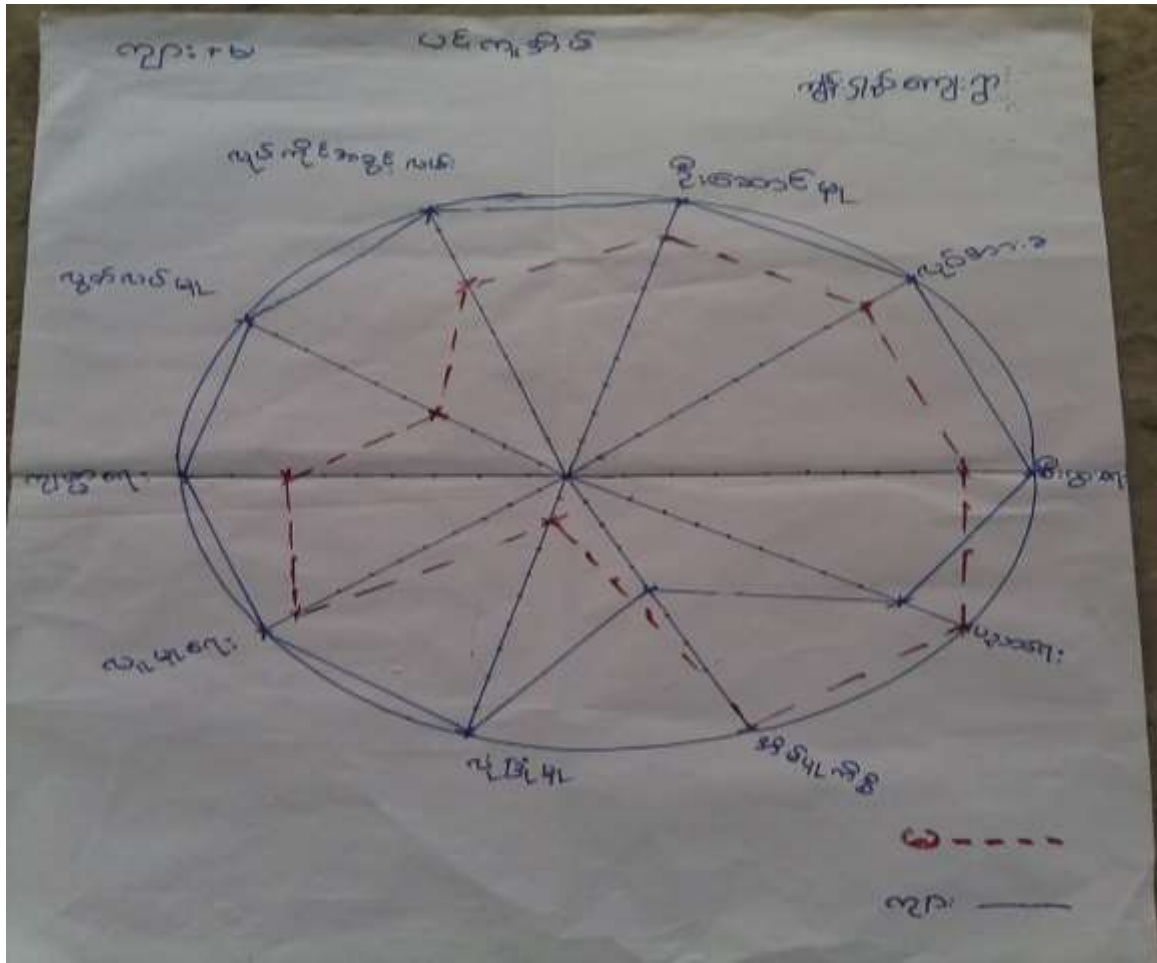

ပင့်ကူအိမ်ပြဟောင်းဆုံးဆရာက
 ၆ ကိုတကယ်တော့အပင့်ကူအိမ်ပြဟောင်းကိုတူညီခြင်းဖြင့် စိန်ကလေးများ
 သူ့အိမ်ပြဟောင်းပုံအတိုင်းကျန်းမာရေးအာဏာခံစေရန်အတွက်အဖွင့်အဖွင့်ပုံအတိုင်း
 ဖြစ်လျှင်ပေးပေးမည်။ သို့မဟုတ်အဖွင့်ပုံအတိုင်းပေးပေးမည်။ အဖွင့်ပုံအတိုင်း
 ပြင်ဆင်ပေးပေးအားပေးပေးမည်။ အဖွင့်အဖွင့်ပုံအတိုင်းပေးပေးပါသည်။
 ကျားပတ်တို့အဖွင့်ပုံအတိုင်းပေးပေးမည်။

အသုံးပြုသူ



ထိန်းချုပ်/ဆုံးဖြတ်ချက်ချသူ

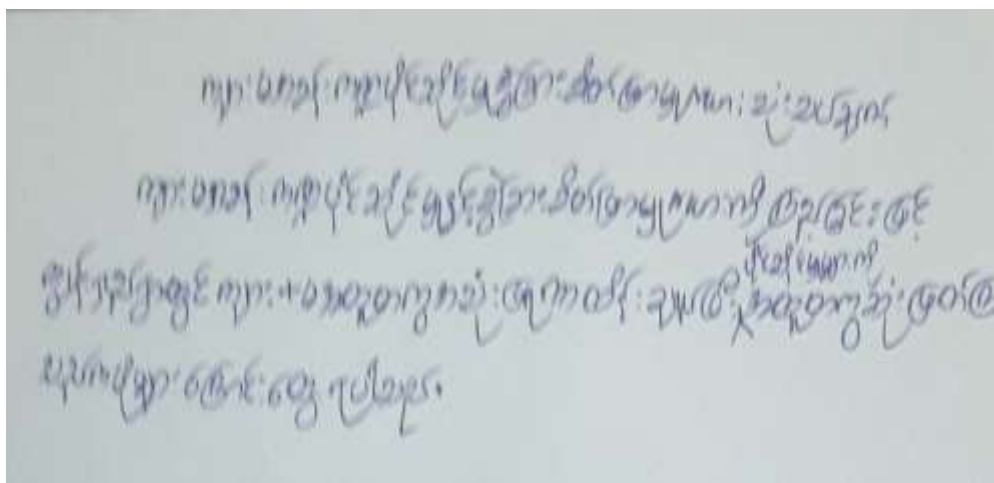

၈။ ကျေးရွာ ကော်မတီဝင်များ စာရင်း

ကျေးရွာစီစဉ်ကော်မတီဝင်ကိစ္စဝင်များစာရင်း

စဉ်	အမည်	တာဝန်
1	ဦးအုန်းဝင်းသူ	ကျေးရွာစီစဉ်ကော်မတီဝင်
2	ဒေါ်စင်စွေး (ကျန်)	ကော်မတီဝင်
3	ဦးမောင်မောင်	ကျေးရွာစီစဉ်ကော်မတီဝင်
4	ဒေါ်စင်စွေး	"
5	ဦးဇော်မောင်	ကျေးရွာစီစဉ်ကော်မတီဝင်
6	ဒေါ်စင်စွေး	"
7	ဦးအုန်းဝင်းသူ	ကျေးရွာစီစဉ်ကော်မတီဝင်
8	ဒေါ်စင်စွေး	"
9	ဦးမောင်မောင်	ကျေးရွာစီစဉ်ကော်မတီဝင်
10	ဒေါ်စင်စွေး (အမည်မရှိ)	"
11	ဒေါ်စင်စွေး	ကျေးရွာစီစဉ်ကော်မတီဝင်
12	ဦးမောင်မောင်	ကျေးရွာစီစဉ်ကော်မတီဝင်
13	ဒေါ်စင်စွေး	"

၉။ ကျေးရွာအချက်အလက်(ပုံစံ-၁)

လူထုဝဟိုဠ်စီမံကိန်းဦးစီးဌာန
အပိုင်း-၃ ၂၉.၉.၂၀၁၅

ပုံစံ-၁ ကျေးရွာအခြေခံအချက်အလက်များ (Form PC-1)

လယ်ယာ/ကျေးရွာအချက်အလက်များကို မေတ္တာရပ်ခံ၍ တောင်းခံရသည်။ ဤအချက်အလက်များကို စီမံကိန်းဦးစီးဌာနမှ ပြန်လည်အသုံးပြုရန်အတွက် မြေပုံများကို အခြေခံအချက်အလက်များအား စစ်ဆေးခြင်းဖြင့် အသုံးပြုရမည်။ ဤအချက်အလက်များသည် လူထုဝဟိုဠ်စီမံကိန်းအတွက် အသုံးပြုရမည့် မြေပုံများ ဖြစ်သည်။

ကျေးရွာအုပ်ချုပ်ရေးမှူးအမည် <i>မောင်စိန်</i>	ကျေးရွာအုပ်ချုပ်ရေးမှူး အိတ်စီမံကိန်း ဖုန်းနံပါတ် <i>၀၉၅၃၃၇၇၃၁၅</i>	လူထုဝဟိုဠ်စီမံကိန်းအဖွဲ့ ဦးစီးမှူး ဖုန်းနံပါတ် <i>၀၉၅၃၃၇၇၃၁၅</i>
မြို့နယ်/ကျေးရွာအုပ်စု <i>တနင်္သာရီ</i>	မြို့နယ်/ကျေးရွာအုပ်စု <i>တနင်္သာရီ</i>	ကျေးရွာအုပ်စု <i>၀၀</i>

က. လူဦးရေ

လူမျိုးစု	အိမ်ထောင်စုအရေအတွက်	ကိုးကွယ်သည့်ဘာသာ	အိမ်ထောင်စုအရေအတွက်
လူမျိုးစု (၁) <i>မူလ</i>	<i>၉၄</i>	ဘာသာ(၁) <i>မူလ</i>	<i>၉၄</i>
လူမျိုးစု (၂)		ဘာသာ(၂)	
လူမျိုးစု(၃)		ဘာသာ(၃)	

လူဦးရေ	အမျိုးသား(အရေအတွက်)	အမျိုးသမီး(အရေအတွက်)
<i>၃၅၉</i>	<i>၂၅၉</i>	<i>၉၉</i>
အိမ်ထောင်စုဦးစီး	<i>၈၅</i>	<i>၉</i>

(ခ) လက်လှမ်းမီအသုံးပြုနိုင်သည့် အထောက်အပံ့များ

အသုံးပြုနိုင်ခြင်း	အမှတ် ခြံမိ	ကျန်းမာရေး	အမှတ် ခြံမိ	ဘာသာရေးအထောက်အပံ့	အမှတ် ခြံမိ
အထက်တန်းကျောင်း	<input type="checkbox"/>	ဆေးရုံ	<input type="checkbox"/>	ဓနတီ	<input checked="" type="checkbox"/>
အလယ်တန်းကျောင်း	<input type="checkbox"/>	ကျန်းမာရေးဌာန	<input type="checkbox"/>	ဘုန်းကြီးကျောင်း	<input type="checkbox"/>
မူလတန်းကျောင်း	<input checked="" type="checkbox"/>	ကျန်းမာရေးဌာနခွဲ	<input type="checkbox"/>	ဟိန္ဒူဘုရားကျောင်း	<input type="checkbox"/>
ပုဂံကျောင်း	<input type="checkbox"/>	ဆေးပေးခန်း	<input type="checkbox"/>	ရေစိုက်ယာဉ်ကျောင်း	<input type="checkbox"/>
အခြား	<input type="checkbox"/>	အခြား	<input type="checkbox"/>	ဝင်္ဂ	<input type="checkbox"/>
မှတ်ချက်		မှတ်ချက် <i>မရှိ</i>		မှတ်ချက်	

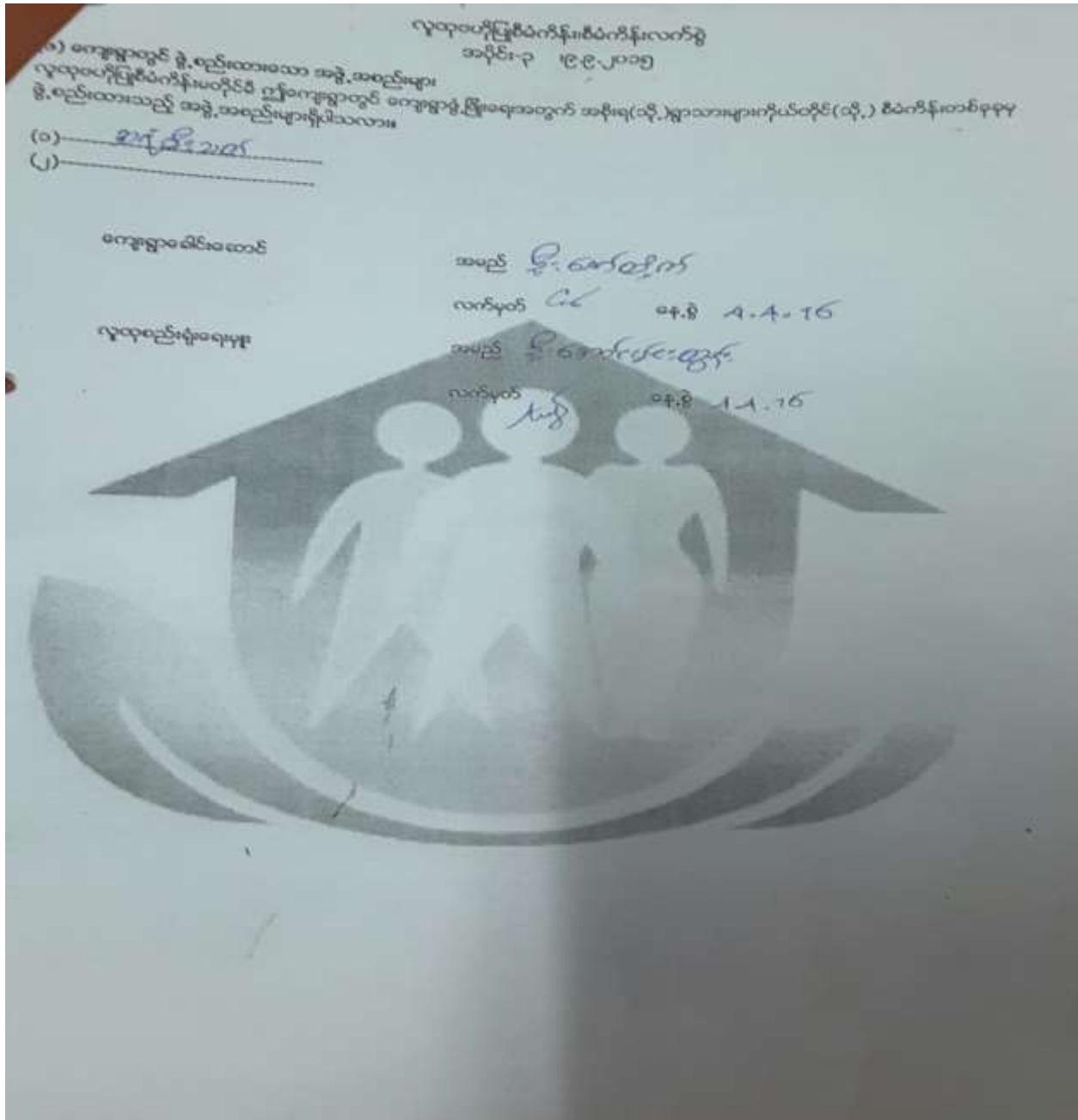

၁၀။ စီမံကိန်းစက်ဝန်းအချိန်ဇယား(ပုံစံ-၂)

လှထူးမြို့စီမံကိန်းစီမံကိန်းကော်မရှု
အပိုင်း-၃ ၉.၉.၂၀၁၅

ပုံစံ ၀-၂- စီမံကိန်းစက်ဝန်းအချိန်ဇယား (PC 2)

လမ်းညွှန်ချက်အက်ဆိုင်ရာလှထူးမြို့စီမံကိန်း/လက်ထောက်နည်းပညာနည်းပညာများ	စီမံကိန်းစက်ဝန်းအချိန်ဇယား	ပြင်ဆင်ရေးအဖွဲ့	မေးမြန်းရေး
အတွက်ကော်မရှု/လက်ထောက်အဖွဲ့	စီမံကိန်းစက်ဝန်းအချိန်ဇယား	ပြင်ဆင်ရေးအဖွဲ့	မေးမြန်းရေး
စီမံကိန်းစက်ဝန်းအချိန်ဇယား	စီမံကိန်းစက်ဝန်းအချိန်ဇယား	စီမံကိန်းစက်ဝန်းအချိန်ဇယား	စီမံကိန်းစက်ဝန်းအချိန်ဇယား
၀၉.၉ ၂.၂.၂၀၁၆	၀၉.၉ ၂.၂.၂၀၁၆	၀၉.၉ ၂.၂.၂၀၁၆	၀၉.၉ ၂.၂.၂၀၁၆
ပြင်ဆင်ရေး	ပြင်ဆင်ရေး	ပြင်ဆင်ရေး	ပြင်ဆင်ရေး

စီမံကိန်းစက်ဝန်းအချိန်ဇယား	၀၉.၉		အချိန်ဇယားစက်ဝန်းအချိန်ဇယား			
	စက်ဝန်းအချိန်ဇယား	ပြင်ဆင်ရေး	အချိန်ဇယားစက်ဝန်းအချိန်ဇယား	အချိန်ဇယားစက်ဝန်းအချိန်ဇယား	အချိန်ဇယားစက်ဝန်းအချိန်ဇယား	လှထူးမြို့စီမံကိန်းစီမံကိန်းကော်မရှု
၁. ကျေးရွာစီမံကိန်း စီမံကိန်းအချိန်ဇယား	4.4.16	4.4.16	၉၆	၉၅	၉၄	၈၀၀ ၅၁
၂. ကျေးရွာစီမံကိန်း စီမံကိန်းအချိန်ဇယား	4.4.16	4.4.16	၉၆	၉၅	၉၄	၈၀၀ ၅၁
၃. ကျေးရွာအုပ်စု လုပ်ငန်းစဉ်အချိန်ဇယား	6.4.2016	6.4.2016	၇	၇	၇	၅၀၀ ၅၁
၄. မြို့နယ်အစိုးရစီမံကိန်းအချိန်ဇယား			၇	၇	၇	၅၀၀ ၅၁
၅. မြို့နယ်စီမံကိန်းအချိန်ဇယား						
၆. စီမံကိန်းလုပ်ငန်းစဉ်အချိန်ဇယား	၇	၇	၇	၇	၇	၅၀၀ ၅၁
၆.၁။ စီမံကိန်းလုပ်ငန်းစဉ်အချိန်ဇယား						
၆.၂။ လှထူးမြို့စီမံကိန်းစီမံကိန်းကော်မရှု						

(4-8-0) - အထွေထွေအချက်အလက်ပုံစံ (FORM PC 12)

အထွေထွေအချက်အလက်ပုံစံ (FORM PC 12) ဖြစ်ပြီး အထွေထွေအချက်အလက်များကို ဖြည့်စွက်ရန် ရည်ရွယ်ချက်ဖြင့် ဖြည့်စွက်ရမည့် ပုံစံဖြစ်သည်။

အထွေထွေအချက်အလက်ပုံစံ (FORM PC 12) ဖြစ်ပြီး အထွေထွေအချက်အလက်များကို ဖြည့်စွက်ရန် ရည်ရွယ်ချက်ဖြင့် ဖြည့်စွက်ရမည့် ပုံစံဖြစ်သည်။

စဉ်	အမည်	အမျိုးအမည် (M)	အမျိုးအမည် (W)	အိမ်ထောင်ဖက်အမျိုးအမည် (M/W)	အမျိုးအမည်	အမည်
၁၁	အိမ်ထောင်ရေး	✓				
၁၂	အိမ်ထောင်ရေး	✓			၁၅/၁၉/၆	
၁၃	အိမ်ထောင်ရေး	✓				
၁၄	အိမ်ထောင်ရေး		✓			
၁၅	အိမ်ထောင်ရေး		✓			
၁၆	အိမ်ထောင်ရေး		✓			
၁၇	အိမ်ထောင်ရေး	✓				
၁၈	အိမ်ထောင်ရေး	✓				
၁၉	အိမ်ထောင်ရေး	✓				
၂၀	အိမ်ထောင်ရေး	✓				
၂၁	အိမ်ထောင်ရေး	✓				
၂၂	အိမ်ထောင်ရေး	✓				
၂၃	အိမ်ထောင်ရေး	✓				
၂၄	အိမ်ထောင်ရေး	✓				
၂၅	အိမ်ထောင်ရေး	✓				
စုစုပေါင်း		၈	၅	၁၃	၁၃	၁၃

(၀) အိမ်ထောင်ရေးအမျိုးအမည်များကို အထွေထွေအချက်အလက်ပုံစံ (FORM PC 12) ဖြစ်ပြီး အထွေထွေအချက်အလက်များကို ဖြည့်စွက်ရန် ရည်ရွယ်ချက်ဖြင့် ဖြည့်စွက်ရမည့် ပုံစံဖြစ်သည်။

(4-8-0) - အထွေထွေအချက်အလက်ပုံစံ (FORM PC 12)

အထွေထွေအချက်အလက်ပုံစံ (FORM PC 12) ဖြစ်ပြီး အထွေထွေအချက်အလက်များကို ဖြည့်စွက်ရန် ရည်ရွယ်ချက်ဖြင့် ဖြည့်စွက်ရမည့် ပုံစံဖြစ်သည်။

အထွေထွေအချက်အလက်ပုံစံ (FORM PC 12) ဖြစ်ပြီး အထွေထွေအချက်အလက်များကို ဖြည့်စွက်ရန် ရည်ရွယ်ချက်ဖြင့် ဖြည့်စွက်ရမည့် ပုံစံဖြစ်သည်။

စဉ်	အမည်	အမျိုးအမည် (M)	အမျိုးအမည် (W)	အိမ်ထောင်ဖက်အမျိုးအမည် (M/W)	အမျိုးအမည်	အမည်
၁	အိမ်ထောင်ရေး		✓			
၂	အိမ်ထောင်ရေး		✓			
၃	အိမ်ထောင်ရေး	✓				
၄	အိမ်ထောင်ရေး		✓			
၅	အိမ်ထောင်ရေး		✓			
၆	အိမ်ထောင်ရေး		✓			
၇	အိမ်ထောင်ရေး		✓			
၈	အိမ်ထောင်ရေး	✓				
၉	အိမ်ထောင်ရေး		✓			
၁၀	အိမ်ထောင်ရေး		✓			
၁၁	အိမ်ထောင်ရေး		✓			
၁၂	အိမ်ထောင်ရေး		✓			
၁၃	အိမ်ထောင်ရေး		✓			
စုစုပေါင်း		၂	၁၀	၁၃	၁၃	၁၃

(၀) အိမ်ထောင်ရေးအမျိုးအမည်များကို အထွေထွေအချက်အလက်ပုံစံ (FORM PC 12) ဖြစ်ပြီး အထွေထွေအချက်အလက်များကို ဖြည့်စွက်ရန် ရည်ရွယ်ချက်ဖြင့် ဖြည့်စွက်ရမည့် ပုံစံဖြစ်သည်။

၁၅။ ဦးစာပေး ကဏ္ဍအလိုက် လုပ်ငန်းများအကျဉ်းချုပ်

မလ္လာဘူမိကဏ္ဍအတွက် လုပ်ငန်းများအကျဉ်းချုပ်

စဉ်	လုပ်ငန်း	အချိန်ပို	စာရင်း	ရက်စွဲ	စွဲငယ်အမျိုးအမည်	ကဏ္ဍ
၁	တပ်မတော်	၈၈၀၀	၈၈၀၀	မတ်လ	ပစ္စည်းများ	
၂	အစိုးရ	၈၈၀၀	၈၈၀၀	"	"	အစိုးရ
၃	အခြား	"	"	"	"	
၄	အခြား	"	"	"	"	အခြား
၅	အခြား	"	"	"	"	အခြား
၆	အခြား	"	"	"	"	အခြား
၇	အခြား	"	"	"	"	အခြား
၈	အခြား	"	"	"	"	အခြား

