

ပြည်ထောင်စုသမ္မတ မြန်မာနိုင်ငံတော်အစိုးရ
စိုက်ပျိုးရေး၊ မွေးမြူရေးနှင့် ဆည်မြောင်းဝန်ကြီးဌာန
ကျေးလက်ဒေသဖွံ့ဖြိုးတိုးတက်ရေးဦးစီးဌာန
ညောင်ဦးမြို့နယ်



လူထုဗဟိုပြုစီမံကိန်း

National Community Driven Development Project



(NCDDP)

ကျေးရွာဖွံ့ဖြိုးရေးအစီအစဉ်
Village Development Plan (VDP)
ရွှေလှိုင်းကျေးရွာ၊ မြန်အုပ်စု

၂၀၁၆-ခုနှစ်

ညောင်ဦးမြို့နယ်

မာတိကာ

- ၁။ မြို့နယ်မြေပုံ
- ၂။ ကျေးရွာမြေပုံ(တည်နေရာ)
- ၃။ အုပ်စုတွင်ပါဝင်သောကျေးရွာများစာရင်း
- ၄။ ကျေးရွာသမိုင်းကြောင်း
- ၅။ လူထုပူးပေါင်းပါဝင်သော လူမှုဆန်းစစ်ခြင်းနှင့် အကဲဖြတ်ခြင်းလုပ်ငန်းစဉ်(PSA/PRA)အကျဉ်းချုပ်ဖော်ပြချက်
- ၆။ ကျေးရွာဖွံ့ဖြိုးရေးအစီအစဉ်အတွက်အသုံးပြုခဲ့သော PRA tools များနှင့်တစ်ခုချင်းစီအတွက်သုံးသပ်ချက်များ
- ၇။ ကော်မတီဝင်များရွေးချယ်ခြင်းနှင့်ကျေးရွာဖွံ့ဖြိုးရေးအစီအစဉ်ဆောင်ရွက်မှုမှတ်တမ်းခါတ်ပုံများ
- ၈။ ကော်မတီဝင်များစာရင်း
- ၉။ ကျေးရွာအချက်အလက်(ပုံစံ-၁)
- ၁၀။ စီမံကိန်းစက်ဝန်းအချိန်ဇယား(ပုံစံ-၂)
- ၁၁။ ကျေးရွာဖွံ့ဖြိုးရေးဦးစားပေးအစီအစဉ်(ပုံစံ-၃)
- ၁၂။ ကျေးရွာအုပ်စုစီမံကိန်းလုပ်ငန်းခွဲရွေးချယ်ခြင်း(ပုံစံ-၄)
- ၁၃။ အစည်းအဝေးတက်ရောက်သူများစာရင်း(ပုံစံ-၁၂)
- ၁၄။ အစည်းအဝေးမှတ်တမ်းများ
- ၁၅။ ကဏ္ဍအလိုက်ဦးစားပေးဖွံ့ဖြိုးရေးလုပ်ငန်းစဉ်များ
- ၁၆။ ကျေးရွာဖွံ့ဖြိုးရေးစီမံချက်အရည်အသွေးထိန်းချုပ်မှု(Checklist For VDP)

ရွှေလှိုင်းကျေးရွာ ဂူများ၏ အရှင်းအကြမ်းပြ မြေပုံ

၁၈၆-၇-၂-၂၀၁၆

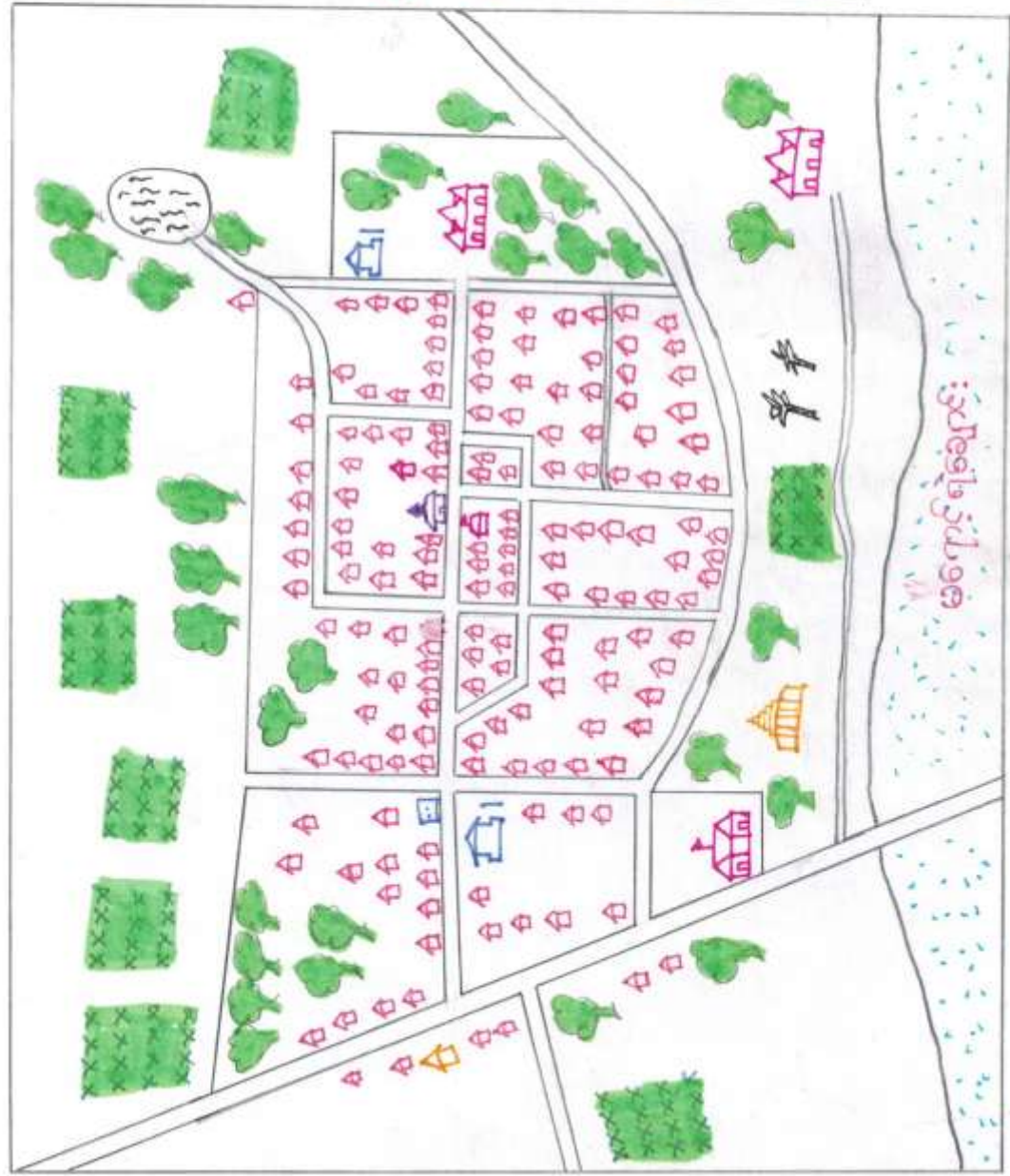

မြေပုံအညွှန်း

- ... ဝတ္ထုပုံ
- ... အလှူပုံစံများ ဖွဲ့စည်းပုံ
- ... စာသင်ကျောင်း
- ... ဘုန်းကြီးကျောင်း
- ... ကျေးရွာစေတီ
- ... ကျေးရွာတောင်
- ... စေတီ
- ... ကျောင်း
- ... ဂူများအဖွဲ့
- ... ယာဇာန်

ကျေးဇူး ဂုဏ်ကျေးဇူးနှင့် အရင်းအမြစ်ပြုမြေပုံ သုံးသပ်ချက်

- (၁) ကျေးဇူးရှင်နှင့် မိတ်ဆွေအဖွဲ့အစည်းများနှင့် ဆိုင်သော အဆောက်အအုံ၊ အခြေခံ အဆောက်အအုံ၊ ဘာသာရေး အဆောက်အအုံများ၏ တည်ကျရာကို သိရှိနိုင်ခြင်း၊
- (၂) ကျေးဇူးရှင်နှင့် မိတ်ဆွေအဖွဲ့အစည်းရှိ လမ်း၊ တံတား၊ ရေမြောင်းများ၏ တည်ကျရာနှင့် ပကတိ ကခြေအနေကို သိရှိနိုင်ခြင်း၊
- (၃) ကျေးဇူးရှင်နှင့် မိတ်ဆွေအဖွဲ့အစည်းရှိ သာကဏ္ဍ အရင်းအမြစ်များ၏ တည်ကျရာနှင့် အခြေအနေကို သိရှိနိုင်ခြင်း၊
- (၄) ကျေးဇူးရှင်နှင့် မိတ်ဆွေအဖွဲ့အစည်းရှိ လယ်ယာမြေများ၏ တည်ကျရာ အကျိုးအမြတ်ကို သိရှိနိုင်ခြင်း၊ ကဲ့သို့ အကြောင်းအရာများ၏ တည်ကျရာနှင့် ပတ်သက်၍ အကျိုးကျေးဇူးများ၏ တည်ကျရာနှင့် ပတ်သက်၍ အကျိုးအမြတ်ကို သိရှိနိုင်သော ဂုဏ်ကျေးဇူးစစ်ချက် တစ်ခုဖြစ်ကြောင်း သုံးသပ်ဖော်ပြပါသည်။

ပြင်ကျေးရွာအုပ်စု မြေပုံ

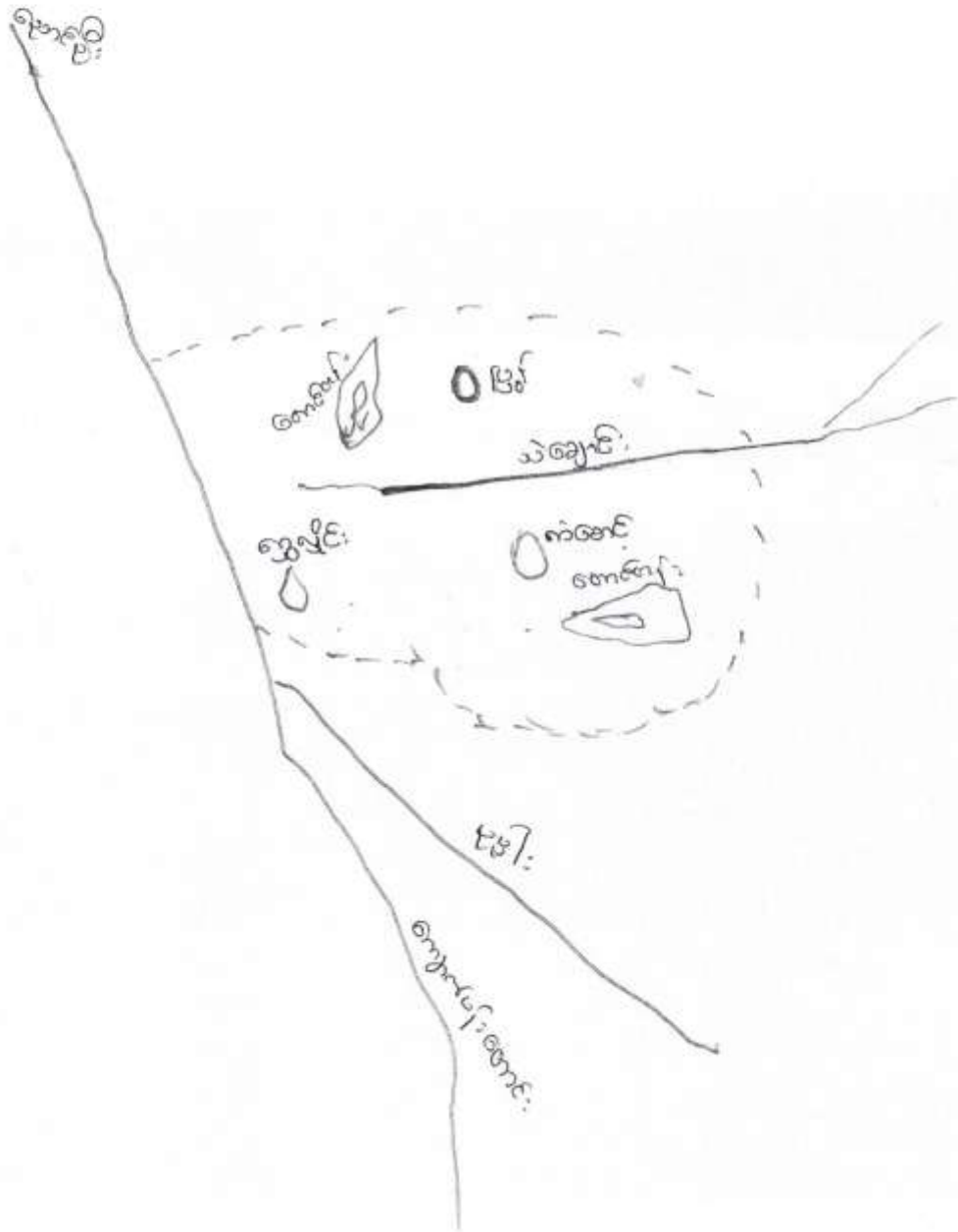
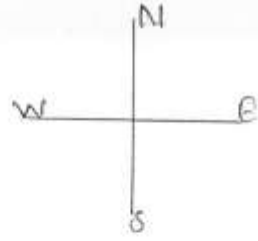

မြန်မာ့ကျေးဉာဏ်ပုံစံတွင်ပါဝင်သောကျေးဉာဏ်များ

၁ မြန်

၂ ကန်ဆောင်

၃ ရွှေ့နှိုင်း

“ရွှေလှိုင်းကျေးရွာ သမိုင်း နှင့် အနာဂတ်”

ညောင်ဦးမြို့နယ် မြန်ကျေးရွာဒုတိယ ရွှေလှိုင်းကျေးရွာသည်
ညောင်ဦး - ကျောက်ပန်းတောင်း ကတ္တရာကားလမ်း၏ အရှေ့ဘက်ခြမ်းတွင်
တည်ရှိပြီး ညောင်ဦးမြို့နှင့် (၅) မိုင် ကွာဝေးပါသည်။ အိမ်ထောင်စု (၂၄၉)
အိမ် နေထိုင်ပြီး လူဦးရေ (၁၀၉၅) ဦး ရှိပါသည်။

ကျေးရွာ၏ ရွာထိပ်တွင် သန်းတော်ကြီး (၂) ကျောင်း တည်ရှိပြီး
မရောင် ရဲ့ ကျောင်းနှင့် ယာကြီးကန်ကျောင်း ဟု အမည်တွင်ခေါ်ယူပါသည်။
ရှေးယခင် သရော်တော်ဘုံ ယာများ တို့မှ သန်းကြီးကျောင်းကို အစွဲပြု၍
မရောင် ရဲ့ ကျေးရွာ ဟု အမည်တွင်ခဲ့ပါသည်။

တို့ဗုတမန် ရွှေလှိုင်းကျေးရွာ ဟု ခြောင်းလဲခေါ်ယူလာခြင်းသည်
သက်ကြီးဘိုးဘွားများ ပြောကြားသော စကားများအရ ရွှေလှိုင်းမောင်တော်
နှမတော် နတ်ကျွန်း၏ မင်းနှစ်ပါးတို့ရဲ့ တန်ခိုးတို့ကို အစွဲပြု၍ ရွှေလှိုင်း
ကျေးရွာ အမည်ဖြင့် ယခုရောက်မိုင် ခြောင်းလဲ ယူသည်ဟု သိရှိခဲ့ပါသည်။

ရွှေလှိုင်းကျေးရွာသည် အသက်မွေးဝမ်းကြောင်း အဖြစ် ကောင်သူ
အပျိုနှင့် တန်းတက်ခြင်း အလုပ်ကို အဓိကထားပြီး တစ်ပိုင်တစ်နိုင်
ဖွေးမြူရေး လုပ်ငန်းများလည်း လုပ်ကိုင်ကြပါသည်။

ရွှေလှိုင်းကျေးရွာသည် ယခင်က လူနေမှုအဆင့် ရဲ့ နှစ်ပါး စံသော်လည်း
၂၀၀၅ ခုနှစ် ရောက်ပိုင်း မှ စပြီး ပုဂ္ဂလိက အလုပ်များ မှ စက်ရုံတွင်းတူးဖော်
ပေးခြင်း၊ အုတ်ရေကန်တည်ဆောက်ပေးခြင်း နှင့် ကျေးရွာ၏ ကိုယ်ထူ ကိုယ်ထာ
စနစ်ဖြင့် ဆောင်ရွက်ခဲ့၍ လူနေမှုအဆင့်အတန်း နှင့် ပညာတတ်များ
ထိန်းကား ပေါ်ပေါက် စေခဲ့ပါသည်။

ယခုအခါ ၂၀၁၆ ခုနှစ် မှစပြီး ရွှေလှိုင်းကျေးရွာကို ညောင်ဦးမြို့နယ်
ကျေးလက်ဒေသဖွံ့ဖြိုးရေး ဦးစီးဌာန ၏ စီမံဆောင်ရွက်ချက်ဖြင့် ကမ္ဘာ့ဘဏ် မှ
လှူဒါန်းထားသည့် ဝေ့တို့ဖြင့် စီမံကိန်းများကို ဆောင်ရွက်ပေးမည် ဆိုပါက
အနာဂတ်လူငယ်များနှင့် အမျိုးသမီးများ ကျန်းမာရေး၊ စီးပွားရေး၊ ပညာရေး၊
လူမှုရေး တို့နှင့် ကျေးရွာ ဖွံ့ဖြိုးတိုးတက်မှုသည်မှာ သမိုင်းမှတ်တမ်း အဖြစ်
ကျန်ခဲ့သည်မှာ စာချာအမှတ်ပင် ဖြစ်ပါသည်။

လူတူပေါင်းစုံပါဝင်သော လူမှုဝန်းစုခြင်းနှင့် စာကိစ္စတိုင်းလုပ်ငန်းစဉ်

(CPA / PRA) အကျဉ်းချုပ် ဇယား

စဉ်	ခေါ်တွင်အရာ	ရက်စွဲ	ဦးတည်ချက်	တက်ရောက်သူ			အဓိကအဖွဲ့အစည်း
				ကျား	မ	ပေါင်း	
၁	ကျေးဇူးရှာဖွေရေး အားပြသပုံ ဆက်သွယ်ရေး (social map Resource map)	-	ကျေးဇူးရှာဖွေ ကျေးဇူးရှာဖွေမှု ကော်မတီဝင်များ	၄၀	၈၀	၁၂၀	ကျေးဇူးရှာဖွေမှု အဖွဲ့ဝင်၊ အိမ်ခြေပေး ဆွဲဆောင်မှု၊ အဖွဲ့ဝင် ပုဂ္ဂိုလ်များစေသောကျေးဇူး ရှိ ပေးအားပေးခြင်း ပိုင်ဆိုင်မှု၊ အဖွဲ့အစည်း များကိုအားပေးပေးထောက် ပံ့ပိုးခြင်း
၂	ရာသီဥတု ပြက္ခဒိန် (Seasonal Calendar)		ကျေးဇူးရှာဖွေ ကျေးဇူးရှာဖွေမှု ကော်မတီဝင်များ	၅၀	၉၀	၁၄၀	ရာသီဥတု ပိုက်ညှိရေး များ၊ လုပ်ငန်းများ များ၊ ပေးအားပေး ပေးခြင်းများ၊ အိမ်ခြေပေးခြင်း ပေးထောက်များ
၃	ကျေးဇူးရှာဖွေ ဦးတည်မှု အစီအစဉ် ဇယား (Metric Ranking)		အမျိုးသားကုန် အမျိုးသမီးကုန်	၅၀	၉၄	၁၄၄	ကျေးဇူးရှာဖွေမှု များ၏ ကျေးဇူးရှာဖွေမှု အစီအစဉ်အား စိမ်းကိုင် လုပ်ငန်းများကို ဦးစီး တိုင်ပင်ဆောင်ရွက်ခြင်း
၄	ပြဿနာ ပုံစံ (Problem Tree)		ကျေးဇူးရှာဖွေ ကျေးဇူးရှာဖွေမှု ကော်မတီ ဝင်များ	၅၀	၉၄	၁၄၄	ကျေးဇူးရှာဖွေမှု အဖွဲ့ဝင်များ၏ အားပေးမှု ရှိပေးခြင်း၊ အဖွဲ့အစည်း ကျေးဇူးရှာဖွေမှုများကို ပြဿနာပုံစံဖြင့် စိမ်းကိုင် ပေးထောက်ပံ့ခြင်း

ဓမ္မဉာဏ်ပိုင်ဆိုင်မှု ပုံစံ သုံးသပ်ချက်

ဓမ္မဉာဏ်ပိုင်ဆိုင်မှု ပုံစံ ရေးဆွဲဆွေးနွေးခြင်းကြောင့်

(၁) ဈေးဥစ္စာကတွင်း ဖြေလည်သော ဝိမိထောင်စု ဝိမိထောင်စု၊ ဇာတိကတွင်း ဖြေလည်သော ဝိမိထောင်စု ဝိမိထောင်စု ဖြစ်ပြီး ဇွမ်းပါးသော ဝိမိထောင်စု ဝိမိထောင်စုကို အတိကျအတိုင်း သိနိုင်ခြင်း

(၂) ဈေးဥစ္စာလူထုက ဖြေလည်သော ဇွမ်းပါးသော ဝိမိထောင်စုကို မည်သို့ သတ်မှတ်သည်ကို သိနိုင်ခြင်း

(၃) ဇွမ်းပါးသော ဝိမိထောင်စု ဝိမိထောင်စု များပါးခြင်းကြောင့် ဈေးဥစ္စာကတွင်း ဖွံ့ဖြိုးရေးလုပ်ငန်းများ ပိုမိုဆောင်ရွက်ရန် သိရှိနိုင်ခြင်း စသည့် အကြောင်းအရာ ဝိမိထောင်စုကို သိရှိနိုင်သည့် ဝိမိထောင်စု ဝိမိထောင်စု ဖြစ် တစ်ခုဖြစ်ကြောင်း သုံးသပ်နိုင်ပါသည်။

ရာသီခွင်ပြ ဖြေကုန် နည်းသပ်ချက်

ရာသီခွင်ပြ ဖြေကုန် ရှေးဆွဲ ဆွဲခြင်းဖြင့်

- (၁) မည်သည့် လများတွင် ရှေးကွဲသည်၊ မည်သည့် လများတွင် ရှေးပါများသည်ကို သိနိုင်ခြင်း
- (၂) မည်သည့် လတွင် စိုက်ပျိုးသည်၊ မည်သည့် လများတွင် ရိုက်သိမ်းသည်ကို သိနိုင်ခြင်း
- (၃) မည်သည့် လများတွင် ထိခွက်ကောင်းသည်၊ မည်သည့် လများတွင် ကလုပ်ကိုင် ရှားပါးသည်ကို သိနိုင်ခြင်း
- (၄) မည်သည့် လများတွင် လမ်းပန်းဆက်သွယ်ရေးကောင်းသည်၊ မကောင်းသည်ကို သိနိုင်ခြင်း
- (၅) မည်သည့် လများတွင် ပွဲတော်များ ကျင်းပသည်ကို သိနိုင်ခြင်း
- (၆) မည်သည့် လများတွင် ကျန်းမာစားမကောင်း ဖြစ်တက်သည်ကို သိနိုင်ခြင်း
 စသည့် ကျေးဇူးလူထု၏ တစ်နှစ်တာ လည်ပတ်မှု ယုံဝံ့ကို ကြမ်းမာစွာ သိရှိနိုင်သည့်အတွက် စီမံကိန်းလုပ်ငန်းများ ကောက်ခံထည့်ဖော်ရန် လများ စွဲချယ်ရာတွင် များစွာ ကူညီပေးနိုင်ကြောင်း နည်းသပ် လိုက်ပါသည်။

ကျား၊ မ ပိုင်ဆိုင်မှုပြပုံစံ သုံးသပ်ချက်

ကျား၊ မ ပိုင်ဆိုင်မှုပြပုံစံကို ကသုံးပြု၊ ဆွေးနွေးခြင်း၊ ကားဖြင့်

- (၁) ကျေးဇူးတူလူထု ကားဖြင့် မည်သည့် ပစ္စည်းများကို ကများကားဖြင့်
ကမျိုးသားများက ပိုင်ဆိုင်သည်ဟု သတ်မှတ်သည်ကို သိရှိခြင်း
- (၂) ထိုနည်းတူ မည်သည့် ပစ္စည်းများကို ကများကားဖြင့် ကမျိုးသမီးများက
ပိုင်ဆိုင်သည်ဟု သတ်မှတ်သည်ကို သိရှိခြင်း
- (၃) ထိုနည်းတူ မည်သည့် ပစ္စည်းများကို ကများကားဖြင့် ၅၆၅၊ လုံး ပိုင်သည်
ဟု သတ်မှတ်သည်ကို သိရှိခြင်း
- (၄) ကများကားဖြင့် တက်ယန္တရား ၅၆၅ ဆိုင်သော ပစ္စည်းများကို ကမျိုးသားများ
ကသာ ပိုင်ဆိုင်သည်ဟု သတ်မှတ်သည်ကို သိရှိရှိခြင်း စသည့်
ကကြောင်း ကရာ များသည် ကမျိုးသား၊ ကမျိုးသမီး တို့၏ ညီမျှ ဆုံးဖြတ်
ပိုင်ခွင့်၊ တန်းတူ ခွင့်၊ ကဇာ၊ ရရှိမှု တို့ကို ဆွေးနွေးရာတွင် များစွာ
ကထောက်ကူ ပြုစေသည့် လူမှု ဆက်ဆံ ချက် ကစ်ခု ဖြစ်ပါကြောင်း
သုံးသပ်လိုက် ပါသည်။

ကျား၊ မ အခန်း ကဏ္ဍပြ ယုံကြည်စိတ်ချမ်းသာမှု

ကဏ္ဍတစ်ခုချင်းစီတွင် အမျိုးသား၊ အမျိုးသမီးများ၏ -

- (က) ပါထင်ဆောင်ရွက်မှု
- (ခ) ခေါင်းဆောင်မှု
- (ဂ) အခွင့်အရေးရရှိမှု
- (ဃ) ဆုံးဖြတ်ချက်ချပိုင်ခွင့်
- (င) ဘာသာရေးဆိုင်ရာ ယုံကြည်ကိုးကွယ်မှု စသည်တို့ကို

ကားချပ်တစ်ခုပေါ်တွင် ရလဒ် (အမှတ်) ဖြင့် နှိုင်းယှဉ် ဖော်ပြထားခြင်းက
အမျိုးသား၊ အမျိုးသမီးများ၏ အားနည်းချက်၊ ကာသာချက်များကို
တပေါင်းတစုဖွဲ့ကာ သိရှိရသဖြင့် အကျိုးကျေးဇူးများစွာ ရရှိနိုင်သော
လူမှုဆန်းစစ်ချက် တစ်ခုဖြစ်ကြောင်း ချမ်းသာလှိုက်ပါသည်။

ရွှေလှိုင်ကျေးရွာ ကလောင် ဒါရိုက်တာများ၏ စိတ်ထက်မှုပြပုံ

၂၀၁၆-၇-၂-၂၀၁၆

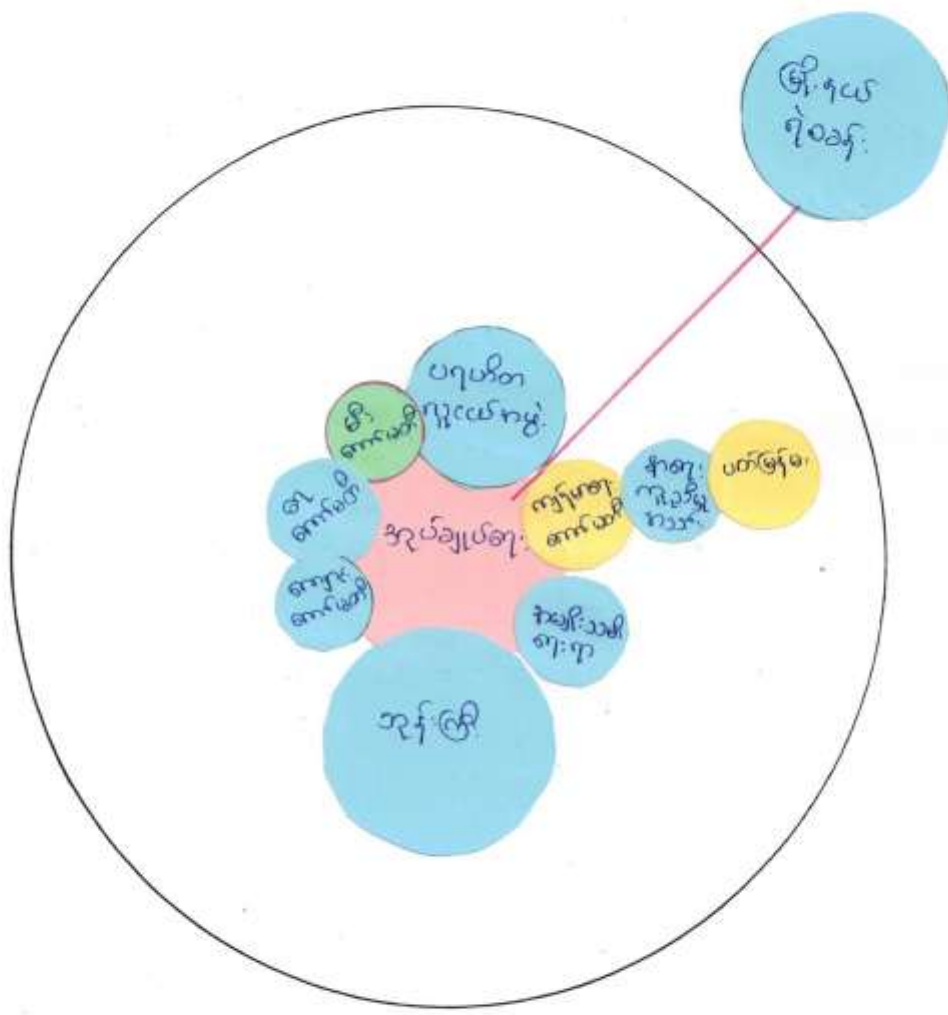

အဖွဲ့အစည်း ချိတ်ဆက်မှုဖြည့်စုံ သုံးသပ်ချက်

အဖွဲ့အစည်း ချိတ်ဆက်မှုဖြည့်စုံစေရန်အတွက် အောက်ဖော်ပြပါအတိုင်း ဆောင်ရွက်ကြရမည်။

- (၁) ကျေးဇူးတင်ကျေးဇူးတင် နှစ်စဉ်အစည်းအဝေးအတွက် သို့မဟုတ်
- (၂) မည်သည့်နှစ်စဉ်အစည်းအဝေး ကျေးဇူးတင်ကျေးဇူးတင် ဖွဲ့စည်းရေး လုပ်ငန်းများ ဆောင်ရွက်ရာတွင် မည်မျှပါဝင်မှု ကုမ္ပဏီအဖွဲ့အစည်းအတွက် သို့မဟုတ်
- (၃) နှစ်စဉ်အစည်းအဝေးတွင် တစ်ခုနှင့် တစ်ခု မည်သို့မည်ပုံ ချိတ်ဆက်နေသည်ကို သိရှိနိုင်ခြင်း စသည့် ကျန်းမာရေးရေးရာများကို ရရှိနိုင်သည့် အဖွဲ့အစည်းအတွက် တစ်ခုဖြစ်ကြောင်း သုံးသပ်နိုင်ပါသည်။

ပြဿနာသစ်ဖန် ရေးဆွဲခြင်း သုံးသပ်ချက်

ပြဿနာသစ်ပင်ရေးဆွဲ၊ ဆွေးနွေးခြင်းကြောင့်

(၁) ပြဿနာဖြစ်စေသော အကြောင်းရင်းများကို သိရှိနိုင်ခြင်း

ပျာ ပြဿနာ၏ ကဏ္ဍအဆက်များကို သိရှိနိုင်ခြင်း

(၂) ပြဿနာ ဖြေရှင်းနိုင်သော အညွှန်းလမ်းကိုပါ တပါတည်း သိရှိနိုင်ခြင်း

စသည့် အကြောင်းအရာ အမျိုးမျိုးကို ဂုဏ်ထူးဆောင်မှုရှိသည့်

အကျိုးရှိသော အမှုအရာအစီအစဉ်၊ တစ်ခုဖြစ်ကြောင်း သုံးသပ်နိုင်

ပါသည်။

ကော်မတီဝင်များရွေးချယ်ခြင်းနှင့်ကျေးရွာခွဲ၊ ပြီးရေးအစီအစဉ်
ဆောင်ရွက်မှုမှတ်တမ်း



အောက်ဖော်ပြပါအတိုင်း အဖွဲ့အစည်းဖွဲ့စည်းပုံ

၂၀၁၇.၁၂.၂၀-၂၀၁၈

အဖွဲ့အစည်း - အဖွဲ့အစည်း

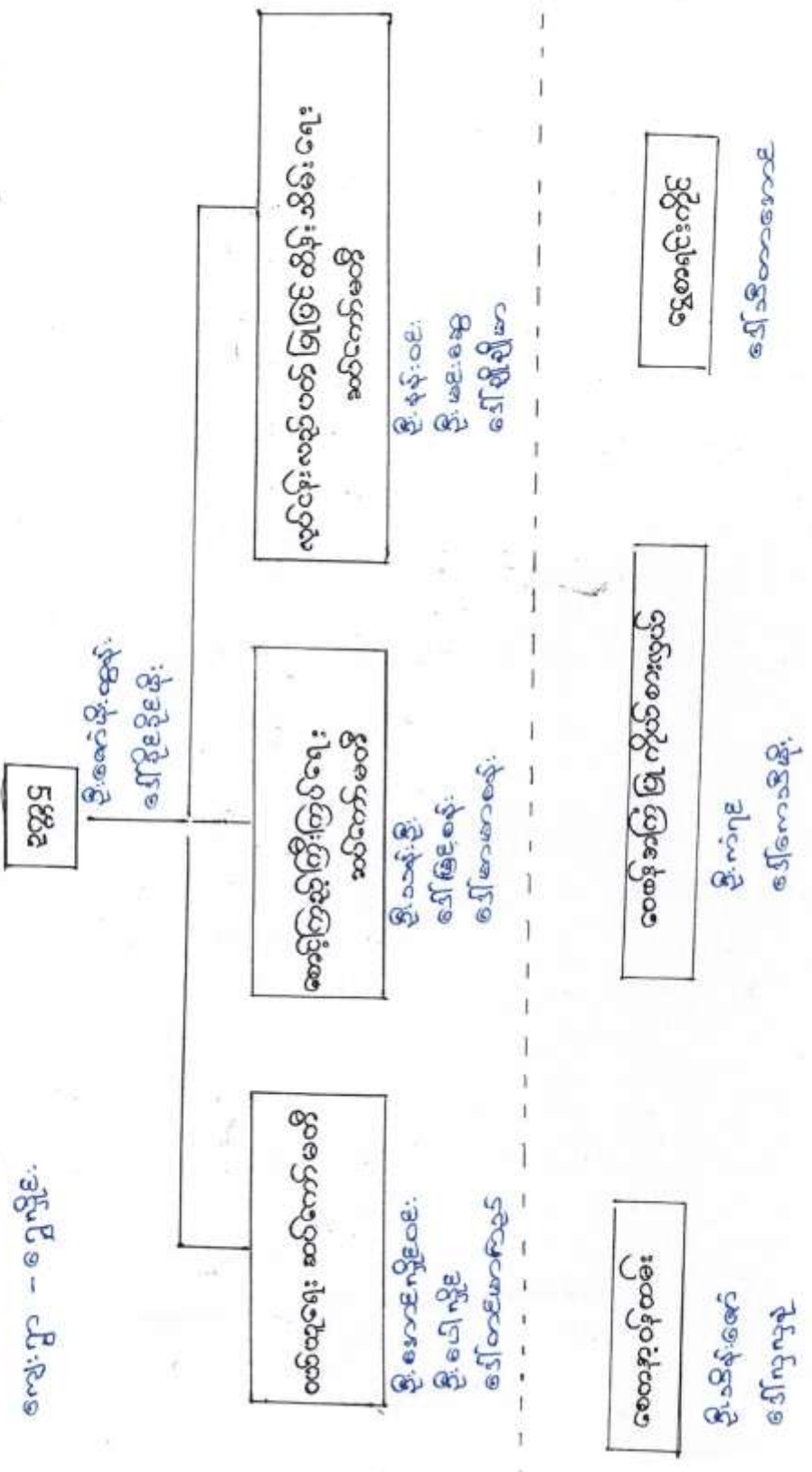



လူထုလဟာပြုစီမံကိန်း

ပုံစံစ-၁ ကျေးရွာအခြေခံအချက်အလက်များ (Form PC 1)

လမ်းညွှန်ချက်/ ကျေးရွာတစ်ရွာသို့ ပထမဆုံး မိတ်ဆက်ခရီးသွားရောက်သောအခါ လူထုစည်းရုံးရေးမှူးသည် ကျေးရွာခေါင်းဆောင်များအားကျေးရွာအချက်အလက်များကိုမေတ္တာရပ်ခံ၍တောင်းခံရသည်။ ဤအချက်အလက်များကိုစီမံကိန်းမိတ်ဆက်အစည်းဝေးပတ်ဝန်းကျင်တောင်းခံရမည့်စီမံကိန်းမိတ်ဆက်အစည်းဝေးတွင် လူထုစည်းရုံးရေးမှူးသည် ဤအချက်အလက်များအားစင်စောပြီးမှန်ကန်အောင်ပြုလုပ်ရမည်။ ငြီးနောက်တွင် လူထုစည်းရုံးရေးမှူးမှ သတင်းအချက်အလက်ထံသို့ Tablets မှ တာဆင့်ဖြည့်သွင်းရမည်။

ကျေးရွာအုပ်ချုပ်ရေးမှူးအမည် ဦးသန်းစိုး	ကျေးရွာအုပ်ချုပ်ရေးမှူး ဖက်ဖန်းမိတ်ထု-၃၀၃၅၀၃၄၅၄	လူထုစည်းရုံးရေးမှူး၏အမည် ဒေါ်ဒီနုနွာ မြို့
ပြည်နယ်/တိုင်းဒေသကြီး မန္တလေး	မြို့နယ် ဥပသာဇာဦး	ကျေးရွာအုပ်စု မြွန်
		ကျေးရွာ ရွှေ ဂွေဦး

က. လူဦးရေ

လူမျိုးစု	အိမ်ထောင်စုအရေအတွက်	ကိုးကွယ်သည့်ဘာသာ	အိမ်ထောင်စုအရေအတွက်
လူမျိုးစု (၁) -----	၂၄၉	ဘာသာ(၁) -----	၂၄၉
လူမျိုးစု (၂) -----		ဘာသာ(၂) -----	
လူမျိုးစုရော -----		ဘာသာရော -----	

	အမျိုးသား(အရေအတွက်)	အမျိုးသမီး(အရေအတွက်)
လူဦးရေ	၅၁၅	၅၈၀
အိမ်ထောင်ဦးစီး	၁၈၂	၆၇

(ခ) လက်လှမ်းမီအသုံးပြုနိုင်သည့်အဆောက်အအုံများ

စာသင်ကျောင်း	အမှတ် ခြံမိ	ကျန်းမာရေး	အမှတ်ခြံမိ	ဘာသာရေးအဆောက် အအုံ	အမှတ် ခြံမိ
အထက်တန်းကျောင်း	<input type="checkbox"/>	ဆေးရုံ	<input type="checkbox"/>	စေတီ	<input checked="" type="checkbox"/>
အလယ်တန်းကျောင်း	<input type="checkbox"/>	ကျန်းမာရေးဌာန	<input type="checkbox"/>	ဘုန်းကြီးကျောင်း	<input checked="" type="checkbox"/>
မူလတန်းကျောင်း	<input checked="" type="checkbox"/>	ကျန်းမာရေးဌာနခွဲ	<input type="checkbox"/>	ဟိန္ဒူဘုရားကျောင်း	<input type="checkbox"/>
မူကြိုကျောင်း	<input type="checkbox"/>	ဆေးပေးခန်း	<input checked="" type="checkbox"/>	ရေစိမ့်ယာန်ကျောင်း	<input type="checkbox"/>
အခြား	<input type="checkbox"/>	အခြား	<input type="checkbox"/>	ဗလီ	<input type="checkbox"/>
				အခြား	<input checked="" type="checkbox"/>
မှတ်ချက်		မှတ်ချက် ကပ်ထား မှ တစ်ကွက်ဖြင့်		မှတ်ချက် နဂါးစင်	၂



လူထုဗဟိုပြုစီမံကိန်း

(ဇ) ကျေးရွာတွင် ခွဲစည်းထားသော အဖွဲ့အစည်းများ
လူထုဗဟိုပြုစီမံကိန်းမတိုင်မီ ဤကျေးရွာတွင် ကျေးရွာခွဲခြားရေးအတွက် အစိုးရ(သို့)ရွာသားများကိုယ်တိုင်(သို့) စီမံကိန်းတစ်ခုခုမှ
ခွဲစည်းထားသည့် အဖွဲ့အစည်းများရှိပါသလား။

(၁) ~~မေးခွန်းဖြင့်ဖြေရန် မကန်မက်~~
(၂) _____

ကျေးရွာခေါင်းဆောင်

အမည် ဦးသန်းဦး

လက်မှတ်  နေ့စွဲ ၄.၇.၂၀၁၆

လူထုစည်းရုံးရေးမှူး

အမည် ဒေါ်ခင်နုဒွာဦး

လက်မှတ်  နေ့စွဲ ၄.၇.၂၀၁၆

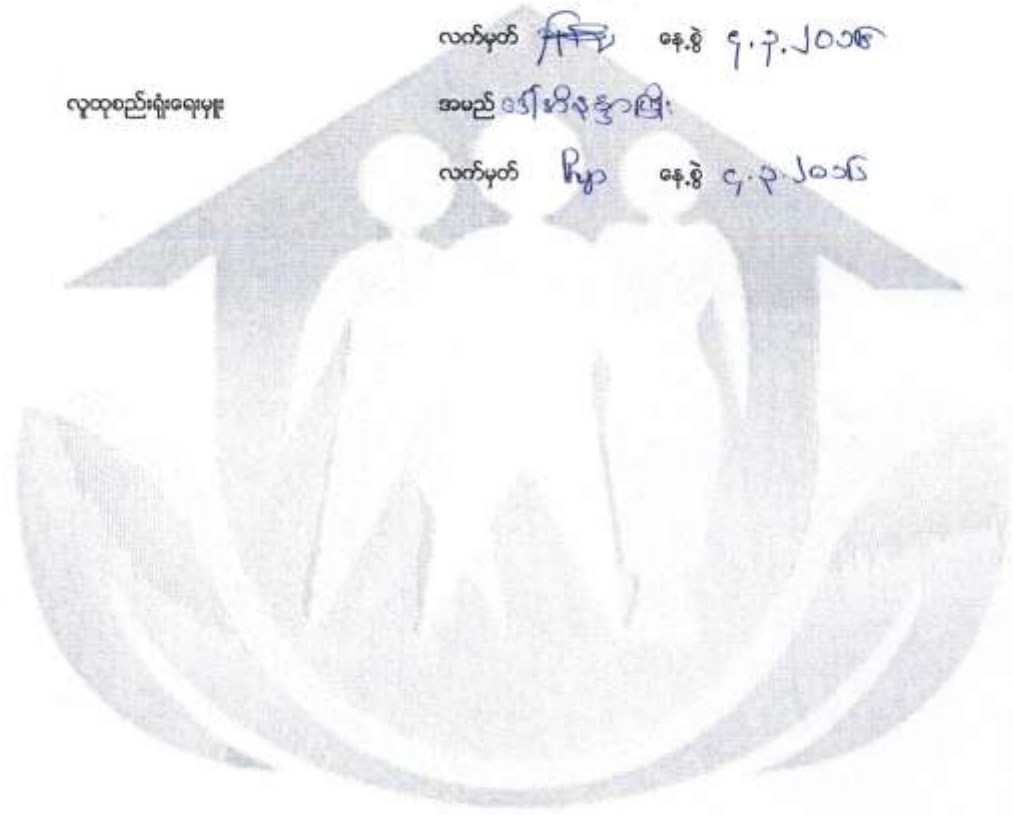



လူထုဝင်ကြိုစံကိန်း

ပုံစံ စ-၂ - စီမံကိန်းစက်ဝန်းအချိန်စာရင်း (PC 2)

လက်ညွှန်ရွာက်သက်ဆိုင်ရာလူထုဝင်ကြိုစံကိန်း/လက်ထောက်နည်းဥပဒေများ/လက်ထောက်နည်းဥပဒေများ/စီမံကိန်းအစဉ်တစ်ခုစီ ပြီးစီးတိုင်ကျေးရွာနှင့် ကျေးရွာအုပ်စု အတွက်တိုက်ပုံစံကြိုညွှန်သွင်းရမည်။
 စည်းရုံးရေးမှူး/ဝန်ထမ်း အမည် ဒေါ်ကျော်သူကျော်

နေ့စွဲ ၇-၁-၂၀၁၆ စက်ဝန်းအားအမှတ်ကြိမ်ပါ စက်ဝန်း(၁) စက်ဝန်း(၂) စက်ဝန်း(၃)

ပြည်နယ်/တိုင်း မန္တလေး မြို့နယ် ရွှေဘိုမြို့နယ် ကျေးရွာ ရွှေဘိုမြို့နယ်

စီမံကိန်းစတင်ချက်အစဉ်များ	နေ့စွဲ		အချိန်အကွာ	အစည်းအဝေးတွင်တက်ရောက်သူအရေအတွက်			
	စတင်သည့် နေ့	ပြီးစီးသည့် နေ့		အချိန်အကွာ	အချိန်အကွာ	အချိန်အကွာ	လူမျိုးစုတက်ရောက်သူ အရေအတွက်နှင့် လူမျိုးစုအမည်
၁. ကျေးရွာစီမံကိန်း စီမံကိန်းအစည်းအဝေး	၆.၁.၂၀၁၆	၆.၁.၂၀၁၆	၅၀	၉၄	၁၄၄	၁၄၄	ဗမာ
၂. ကျေးရွာစွဲပြီးရေး စီမံချက်ရေးဆွဲခြင်း အစည်းအဝေး	၇.၁.၂၀၁၆	၇.၁.၂၀၁၆	၆၄	၆၆	၁၂၀	၁၂၀	ဗမာ
၃. ကျေးရွာအုပ်စု လုပ်ငန်း ဆုံးဖြတ်ချက်ချသည့်အစည်းအဝေး	၉.၂.၂၀၁၆	၉.၂.၂၀၁၆	၆၆	၅	၁၁	၁၁	ဗမာ
၄. မြို့နယ်အစဉ်စီမံကိန်းရေးဆွဲရေးနှင့်အကောင်အထည်ဖော်ရေး ကော်မတီ၏ စီမံကိန်း သုံးသပ်မှုအစည်းအဝေး			မလို	မလို	မလို	မလို	မလို
၅. မြို့နယ် စီမံကိန်းရေးဆွဲရေးနှင့်အကောင်အထည် ဖော်ရေး ကော်မတီ၏ဆုံးဖြတ်ချက်ကို ရွာသို့ အသိပေး အကြောင်းကြားသည့် အစည်းအဝေး	၁၁.၅.၂၀၁၆	၁၁.၅.၂၀၁၆	၄၀	၈၀	၁၂၀	၁၂၀	ဗမာ
၆. စီမံကိန်းလုပ်ငန်းဆွဲစီမံချက်ရေးဆွဲခြင်း အစည်းအဝေး	မလို	မလို	မလို	မလို	မလို	မလို	မလို
၆.၁။ စီမံကိန်းလုပ်ငန်း အကောင်အထည်ဖော် ရေးဆွဲရေးဆွဲခြင်း	၁၁.၅.၂၀၁၆	၁၁.၅.၂၀၁၆	၄၀	၈၀	၁၂၀	၁၂၀	ဗမာ
၆.၂။ ဝယ်ယူရေးအစီအစဉ် ရေးဆွဲခြင်း	၈.၆.၂၀၁၆	၈.၆.၂၀၁၆	၆၆	၇	၁၂	၁၂	ဗမာ



လူထုပုဂ္ဂိုလ်စီစာနိဂုံး

၆. သုတေသနအရေကုန်ကျမှု လူဦးရေအရေအတွက် ရေးဆွဲခြင်း	၂၅.၆.၂၀၁၆	၂၅.၆.၂၀၁၆	၇	၇	၁၄	၁၄	မဟုတ်
၆.၄. ပြင်/ထိန်းသိမ်းရေးအတွက် ရေးဆွဲခြင်း							
၇. စီမံကိန်းလုပ်ငန်းခွဲ တိုက်တက်မှု စောင့်ကြည့်လေ့လာရေးအစည်းအဝေး	မရှိ	မရှိ	မရှိ	မရှိ	မရှိ	မရှိ	မရှိ
၇.၁. အစည်းအဝေး ယထာပတ္တိကြိုက်							
၇.၂. အစည်းအဝေး ဂုဏ်ထူးဆောင်ကြိုက်							
၇.၃. အစည်းအဝေး တတိယဆင့်ကြိုက်							
၈. စီမံကိန်းလုပ်ငန်းခွဲ အညွှန်းတော်စစ်ဆေးခြင်း အစည်းအဝေး							
၉. လူထုစစ်ဆေးမှုအစည်းအဝေး							



လူထုဝဟိုပြုစီမံကိန်း

ပုံစံ ၈-၃ ကျေးရွာခွဲခြားရေး ဦးစားပေးအစီအစဉ် (Form PC 3)

လမ်းညွှန် မှတ် /အဆင့်(၃)ကျေးရွာခွဲခြားမှုနှင့်ချက်အစည်းအဝေးပြီးဆုံးသောအခါ ကျေးရွာစီမံကိန်း အထောက်အကူပြု ကော်မတီသည် လူထုစည်းရုံးရေးများအကူအညီဖြင့် ဤပုံစံကိုပြည့်စုံအောင် ပြည့်သွင်းရမည်။ အားလုံးသော အခက်အခဲ အတားအဆီးများ၊ ခွဲခြားပေးစားပေးအစီအစဉ်များ၊ လူထုဝဟိုပြုစီမံကိန်း၏ ရန်ပုံငွေအရင်းအမြစ်နှင့် မသက်ဆိုင်သည့် လုပ်ငန်းများ အားလုံးကိုဖော်ပြရမည်။

လူထုစည်းရုံးရေးများ/ဝန်ထမ်း အမည် ဦးကျော်သူကျော်

နေ့စွဲ ၇. 3. ၂၀၁၄ စက်ဝန်းအား အမှတ်ခြစ်ပါ (V) = စက်ဝန်း(၁) စက်ဝန်း(၂) = စက်ဝန်း(၃) = စက်ဝန်း(၄)

ပြည်နယ်/တိုင်း မန္တလေး၊ ပြည်နယ်အစိုးရ၊ ကျေးရွာအုပ်စု (၆၁)၊ ကျေးရွာ ၂၂၆

က. အခက်အခဲအတားအဆီးများအားဆွေးနွေးခြင်း - သမ္မတနိုင်ငံအခြေအနေတွင်ကျေးရွာခွဲခြားတိုးတက်ရေးအတွက် အဓိကအခက်အခဲအတားအဆီးများသည် မည်သည့်များဖြစ်ပါသနည်း(အမျိုးသား/သမီး အနည်းဆုံးအခက်အခဲ ၅ ခုစီဖော်ပြပါ)

အမျိုးသား အဖွဲ့မှတင်ပြသောအခက်အခဲအတားအဆီးများ	အမျိုးသမီး အဖွဲ့မှတင်ပြသောအခက်အခဲအတားအဆီးများ
၀ ဒဏ်ခံရသည့် ရွာနယ်စပ်	၀ ကျန်းမာရေးနာရီခက်ခဲ
၂ ပျက်စီးနေသော ရွာနယ်စပ်	၂ သောက်စားရေ နာရီခက်ခဲ
၃ ကျန်းမာရေး နာရီခက်ခဲ	၃ မသန်စွမ်းစွမ်းစွမ်း
၄ စာကြည့်တိုက် နာရီခက်ခဲ	၄ စာကြည့်တိုက် နာရီခက်ခဲ
၅ အစားအသောက် နာရီခက်ခဲ	၅ မီး နာရီခက်ခဲ

ခ. မျှော်မှန်းခြင်း - နောင်လာမည့် (၅)နှစ် အတွင်း ကျေးရွာခွဲခြားရေး မျှော်မှန်းလျာထားချက်များအား တင်ပြပါ။

အမျိုးသားအဖွဲ့မှတင်ပြသောမျှော်မှန်းချက်များ	အမျိုးသမီးအဖွဲ့မှတင်ပြသောမျှော်မှန်းချက်များ
၀ လူစုစုစာရင်း ဖြစ်ပေါ်ခြင်း	၀ ဆေးဝါး စားဆောက်လုပ်ခြင်း
၂ မြေကြီးကျော်၊ မြေဖြူခြင်း	၂ မြေကြီးကျော်၊ မြေဖြူခြင်း
၃ ကျေးလက်ကျန်းမာရေး ဆေးစာ ဆေးဝါး	၃ ကျေးလက်ကျန်းမာရေး ဆေးစာ ဆေးဝါး
၄ စာကြည့်တိုက် ဆောက်လုပ်ခြင်း	၄ စာကြည့်တိုက် ဆောက်လုပ်ခြင်း
၅ ခြေလှမ်းကုသရေး ဖြစ်ပေါ်ခြင်း	၅ လမ်းဖုံးတံဆိပ်ခြင်း

ဂ. ဤကျေးရွာ၏ လာမည့်(၄)နှစ်အတွက် ဦးစားပေး ခွဲခြားတိုးတက်မှု လုပ်ငန်း အစီအစဉ်များအားဖော်ပြပါ။ (လူထုဝဟိုပြုစီမံကိန်း ရန်ပုံငွေအတွက် အဆိုပြုသော အစီအစဉ်များကိုဦးစားပေး အဆင့်အလိုက်ဖော်ပြပြီး ကျန်လူထုဝဟိုပြု စီမံကိန်း ရန်ပုံငွေအရင်းအမြစ်နှင့် မပတ်သက်သည့်အစီအစဉ်များလည်းဖော်ပြရန်ဖြစ်သည်။)

ကျေးရွာအတွက်ဦးစားပေးဖွံ့ဖြိုး တိုးတက်မှု လုပ်ငန်းစဉ်များ	အဆိုပြုသူ (အမျိုးသားများ/ အမျိုးသမီးများ/ အမျိုးသား+အမျိုးသမီး)	လူထုဝဟိုပြုစီမံကိန်းအတွက်အဆိုပြု သည့် (ဦးစားပေးအဆင့် အလိုက် ဖော်ပြပါ)	ခန့်မှန်း ကုန်ကျ စရိတ်	အကျိုးခံစား ခွင့်ရှိသူခန့်မှန်းခြေ အရေအတွက်
၀ မြေကြီးကျော် ဆေးစာ ဆေးဝါး	(ကျား+မ)	ဦးစားပေး ၁	၈၆ ဘီဂျီ ၆၀၀	
၂ လမ်းဖုံးတံဆိပ်	(ကျား+မ)	ဦးစားပေး ၂	၁၁၀၁၃၄၆	၂၀၀
၃ ကျန်းမာရေး ဆေးစာ ဆေးဝါး	(ကျား+မ)	ဦးစားပေး ၃	၂၈၀၁၃၄၆	၁၀၀၅



လူထုတိုးမြှင့်ပံ့ကူရေး

၄	စာကြည့်တိုက်အသက်မွေးဝမ်းကြေး (RC - ၅၀၈၂၂ ၃၀၈၂၂ ၃) စာ	(ကျား + မ)	ဒို့.စားသား ၄	၂၀၁၆ ခု	၁၀၉၅
၅					
၆					

ဥက္ကဋ္ဌ ၊ ကျေးရွာပံ့ကူရေးအထောက်အကူပြုကော်မတီမှအတည်ပြုသည်။

အမည် - ဒို့.စောစိုးမျိုး လက်မှတ် - HA ဝန်ထမ်း - ၇-၇-၂၀၁၆

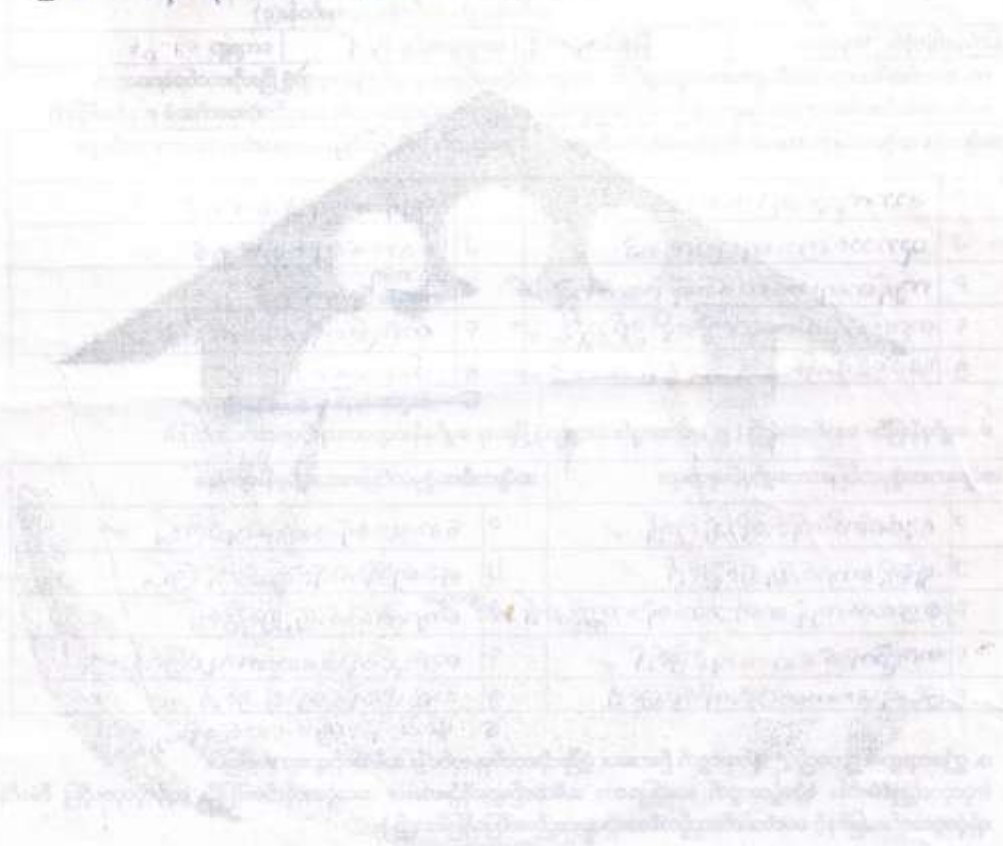

အမှတ်	အမည်	အလုပ်အကိုင်	အခြား	အခြား
၁	ဒို့.စောစိုးမျိုး	အထောက်အကူပြု	(၂၀၁၆)	၁၀၉၅
၂	ဒို့.စောစိုးမျိုး	အထောက်အကူပြု	(၂၀၁၆)	၁၀၉၅
၃	ဒို့.စောစိုးမျိုး	အထောက်အကူပြု	(၂၀၁၆)	၁၀၉၅



လူထုဝေဟင်္ဂါပြုစီမံကိန်း
ပုံစံ ၈-၄ ကျေးရွာအုပ်စုစီမံကိန်းလုပ်ငန်းစွဲစွဲချက်ပြင်ဆင်ပုံစံ

လက်ညွှန်ချက် ။ ကျေးရွာအုပ်စုစီမံချက်ရေးဆွဲသည့်အစည်းအဝေးတွင် ဤပုံစံအားလူထုတောင်းဆိုရေးမှူး / လက်ထောက်နည်းပညာများတို့၏ အကူအညီဖြင့်ပြင်ဆင်ရာ ဖြည့်သွင်းရမည့် ဤပုံစံအားဖြည့်စွဲရာတွင် ပြင်ဆင်မှုများကို ကျေးရွာအုပ်စုရှိ တိုက်တက်လက်လက် တွင် နောက်ဆုံးအတည်ပြုပေးရမည်။ CF မှ အချက်အလက်များကို MIS သို့ ထည့်သွင်းရမည်။

ကျေးရွာစည်းရုံးရေးမှူး/ဝန်ထမ်းအမည် ဦးကျော်သူ၊ ဝေဟင်္ဂါ
ခန့်အပ်
စက်ဝန်းအားအမှတ်ဖြစ်ပေးပါ (✓) စက်ဝန်း () စက်ဝန်း (၂) စက်ဝန်း (၃) စက်ဝန်း (၄) စက်ဝန်း (၅)

ပြင်ဆင်မှု/တိုင်း မန္တလေး: မြို့နယ် ၆၃၇၀၇ ဦး

ကျေးရွာအမည်	စောင့်ရှောက်မည့် လုပ်ငန်းများ	အတိုင်အတာ	ခန့်မှန်း တိုက်ရိုက်အကျိုး ဖန်တီးနိုင်ရမည့် နေရာများ	အဆိုပြုတင်ပြသူ	ခန့်မှန်းကျန်ကုစရိတ်			စုစုပေါင်း
					စီမံကိန်းမှ ထည့်သွင်းမှု	ကျေးရွာမှ ထည့်သွင်းမှု	အခြားထည့်သွင်းမှု (ခေါ်ပြုပါ) ထည့်သွင်းမှု	
ပြဝန်	ကျေးရွာစည်းရုံးရေးမှူး/ဝန်ထမ်းအမည် မြန်မာနိုင်ငံတော် အစိုးရအဖွဲ့	၂၉'၆" x ၂၆'၀"	၁၀.၉၃	<input type="checkbox"/> ကျား <input checked="" type="checkbox"/> မွန် <input type="checkbox"/> ကျား + မ	၇၀ သိန်း			၇၀ သိန်း
ရွာပေါင်း	မူကြမ်းရေးဆွဲရေးမှူး/ဝန်ထမ်းအမည် မြန်မာနိုင်ငံတော် အစိုးရအဖွဲ့	၃၀' x ၂၄' x ၁၂'	၉.၆	<input type="checkbox"/> ကျား <input type="checkbox"/> မွန် <input checked="" type="checkbox"/> မွန် + မ	၈၆ သိန်း			၈၆ သိန်း
ကျေးရွာ	မူကြမ်းရေးဆွဲရေးမှူး/ဝန်ထမ်းအမည် မြန်မာနိုင်ငံတော် အစိုးရအဖွဲ့	၂၅' x ၁၅' x ၁၂'	၉.၅	<input type="checkbox"/> ကျား <input type="checkbox"/> မွန် <input checked="" type="checkbox"/> မွန် + မ	၂၅ သိန်း			၂၅ သိန်း
ကျေးရွာ	မူကြမ်းရေးဆွဲရေးမှူး/ဝန်ထမ်းအမည် မြန်မာနိုင်ငံတော် အစိုးရအဖွဲ့	၁၂' x ၈' x ၈'	၁၀.၉၃	<input type="checkbox"/> ကျား <input type="checkbox"/> မွန် <input checked="" type="checkbox"/> မွန် + မ	၁၀ သိန်း			၁၀ သိန်း

အမည် ဦးကျော်သူ၊ ဝေဟင်္ဂါ လက်မှတ် ရက်စွဲ ၇.၆.၂၀၂၃

အမည် ဦးကျော်သူ၊ ဝေဟင်္ဂါ လက်မှတ် ရက်စွဲ ၇.၆.၂၀၂၃



လူထုဝေဖန်ခြင်းစာရွက်

ပုံစံ - ၈-၁၂ - အစည်းအဝေးတက်ရောက်သူများ (FORM PC 12)

လမ်းညွှန်၊ စီမံကိန်း၊ အစည်းအဝေးအောက်ဖွဲ့တွင် အသုံးပြုရန်၊ လူထုဝေဖန်ရေးများကို ကျေပွန်သို့ အစည်းအဝေးတက်ရောက်သူများ၏ အစည်းအဝေးတက်ရောက်မှုကို မြှင့်တင်ရန်
 စည်ရုံးစာရင်းစာရွက်အပေါ်တွင် ဖြည့်သွင်းရန်၊
 ရက်စွဲ: ၇.၃.၂၀၁၆
 ပြည်နယ်/တိုင်းဒေသကြီး: မန္တလေး

စီမံကိန်းတိုင်းဒေသကြီး: မန္တလေး (၁) စီမံကိန်း(၂) စီမံကိန်း(၃) စီမံကိန်း(၄)
 မြို့နယ်: မန္တလေး ကျေးရွာ: မန္တလေး

စဉ်	အမည်	ကျား (M)	မ (W)	အိမ်ထောင်စုကိုင်လုပ် (Y/N)	လူမျိုး	လက်မှတ်
၁	ဖေဖော်ဝါရီ			✓	အိန္ဒိယ	စီမံ
၂	ကျေးဇူး			✓	မ	စီမံ
၃	အောင်အောင်			✓	မ	စီမံ
၄	အောင်အောင်			✓	မ	စီမံ
၅	အောင်အောင်			✓	မ	စီမံ
၆	အောင်အောင်			✓	မ	စီမံ
၇	အောင်အောင်			✓	မ	စီမံ
၈	အောင်အောင်			✓	မ	စီမံ
၉	အောင်အောင်			✓	မ	စီမံ
၁၀	အောင်အောင်			✓	မ	စီမံ
၁၁	အောင်အောင်			✓	မ	စီမံ
၁၂	အောင်အောင်			✓	မ	စီမံ
၁၃	အောင်အောင်			✓	မ	စီမံ

(၁) အိမ်ထောင်စုကိုင်လုပ်မှု၊ အမျိုးသား/အမျိုးသမီး၊ အိမ်ထောင်စု တစ်စုကို ကိုယ်စားပြုသူသည် သူမကို အမှတ်ပြုပါ။



လူထုတက်ပြန်စံကိန်းစီမံကိန်းလက်စွဲ
အပိုင်း-၃ ၉.၉.၂၀၁၅

ပုံစံ - ၈-၀၂ - အစဉ်အထက်စောက်သူများ (FORM PC 12)

လက်ညွှန်း စီမံကိန်း အစဉ်အထက်စောက်သူများတွင် အသုံးပြုရန်၊ လူထုတက်ပြန်စံကိန်းစီမံကိန်းအောက်တွင် စီမံကိန်းစက်ဝန်းအဖွဲ့ခွဲအသားပါ အစဉ်အထက်စောက်စောက်
သူများအတွက် ပြင်ဆင်ရေး
စဉ်ကိန်းစီမံကိန်းအစဉ် စီမံကိန်းအဖွဲ့ခွဲအသားပါ

ရက်စွဲ ၇-၁-၂၀၁၆

ပြည်နယ်/တိုင်းဒေသကြီး မန္တလေး

မြို့နယ် ၁၅-၁-၆

စီမံကိန်းစက်ဝန်းအဖွဲ့ခွဲအသားပါ (၁) စက်ဝန်း(၂) စက်ဝန်း(၃) စက်ဝန်း(၄) စက်ဝန်း(၅)

ကျေးရွာ ၆၅-၁-၆

ကျေးရွာ ၆၅-၁-၆

အစဉ်အထက်စောက်သူများ ၆၅-၁-၆

စဉ်	အမည်	ကျား (N)	မ (N)	အိမ်ထောင် စုတိုက်စား လူထု(N) ^(၁)	လူမျိုး	လက်မှတ်
၁၄	၁၅၆၅၆၅၆	✓		✓	အမာ	၆၀
၁၅	၆၅၆၅၆၅၆	✓		✓	မ	၆၀
၁၆	၆၅၆၅၆၅၆	✓		✓	မ	၆၀
၁၇	၆၅၆၅၆၅၆	✓		✓	မ	၆၀
၁၈	၆၅၆၅၆၅၆	✓		✓	မ	၆၀
၁၉	၆၅၆၅၆၅၆	✓		✓	မ	၆၀
၂၀	၆၅၆၅၆၅၆	✓		✓	မ	၆၀
၂၁	၆၅၆၅၆၅၆	✓		✓	မ	၆၀
၂၂	၆၅၆၅၆၅၆	✓		✓	မ	၆၀
၂၃	၆၅၆၅၆၅၆	✓		✓	မ	၆၀
၂၄	၆၅၆၅၆၅၆	✓		✓	မ	၆၀
၂၅	၆၅၆၅၆၅၆	✓		✓	မ	၆၀
၂၆	၆၅၆၅၆၅၆	✓		✓	မ	၆၀

ရက်စွဲ ၆၅-၁-၆

(၁) အိမ်ထောင်စုစီမံကိန်းစက်ဝန်းအဖွဲ့ခွဲအသားပါ အဖွဲ့ခွဲအသားပါ အိမ်ထောင်စု တစ်စုကို ကိုယ်စားပြုသူအဖြစ်အဖွဲ့ခွဲအသားပါ အဖွဲ့ခွဲအသားပါ



လူထုဝတ်ပြုစံနံနံ

ပုံစံ - ၀-၀၂ - အစဉ်အတော်ရောက်သူများ (FORM PC 12)

လက်ထောက် စီမံကိန်း အစဉ်အတော်ရောက်သူများ အသုံးပြုရန်၊ လူထုဝတ်ပြုရေးအဖွဲ့အစည်းများမှ အစဉ်အတော်ရောက်သူများ၏ အစဉ်အတော်ရောက်မှုကို စိစစ်ရန်၊ လူထုဝတ်ပြုရေးအဖွဲ့အစည်းများမှ အစဉ်အတော်ရောက်သူများ၏ အစဉ်အတော်ရောက်မှုကို စိစစ်ရန်၊ လူထုဝတ်ပြုရေးအဖွဲ့အစည်းများမှ အစဉ်အတော်ရောက်သူများ၏ အစဉ်အတော်ရောက်မှုကို စိစစ်ရန်

စာတန်း/ ဝတ်စုံအမျိုးအစား ခေါ် ဝတ်စုံအမျိုးအစား

ရက်စွဲ ၂၀၂၂-၀၃-၀၆

ပြည်နယ်/ တိုင်းဒေသကြီး ဗဟိုဌာန

စီမံကိန်းထုတ်ဖော်မှုအဖွဲ့အစည်း (၂) ဝတ်စုံ (၂) ဝတ်စုံ (၃) ဝတ်စုံ (၄) ဝတ်စုံ

စဉ်	အမည်	ကျား (M)	မ (F)	အိမ်ထောင် ဖွဲ့စည်းထား ရှိပါသလား (Y/N)	လူမျိုး	လက်မှတ်
၀၁	ဒေါ် အာပူအိမ်	<input checked="" type="checkbox"/>	<input type="checkbox"/>	<input checked="" type="checkbox"/>	မအာ	လက်မှတ်
၀၂	ဒေါ် သန်းစိန်	<input checked="" type="checkbox"/>	<input type="checkbox"/>	<input checked="" type="checkbox"/>		
၀၃	ဒေါ် အိမ်	<input checked="" type="checkbox"/>	<input type="checkbox"/>	<input checked="" type="checkbox"/>		
၀၄	ဒေါ် ရှင်	<input checked="" type="checkbox"/>	<input type="checkbox"/>	<input checked="" type="checkbox"/>		
၀၅	ဒေါ် အိမ်အောင်	<input checked="" type="checkbox"/>	<input type="checkbox"/>	<input checked="" type="checkbox"/>		
၀၆	ဒေါ် အိမ်အောင်	<input checked="" type="checkbox"/>	<input type="checkbox"/>	<input checked="" type="checkbox"/>		
၀၇	ဒေါ် အိမ်အောင်	<input checked="" type="checkbox"/>	<input type="checkbox"/>	<input checked="" type="checkbox"/>		
၀၈	ဒေါ် အိမ်အောင်	<input checked="" type="checkbox"/>	<input type="checkbox"/>	<input checked="" type="checkbox"/>		
၀၉	ဒေါ် အိမ်အောင်	<input checked="" type="checkbox"/>	<input type="checkbox"/>	<input checked="" type="checkbox"/>		
၁၀	ဒေါ် အိမ်အောင်	<input checked="" type="checkbox"/>	<input type="checkbox"/>	<input checked="" type="checkbox"/>		
၁၁	ဒေါ် အိမ်အောင်	<input checked="" type="checkbox"/>	<input type="checkbox"/>	<input checked="" type="checkbox"/>		
၁၂	ဒေါ် အိမ်အောင်	<input checked="" type="checkbox"/>	<input type="checkbox"/>	<input checked="" type="checkbox"/>		
၁၃	ဒေါ် အိမ်အောင်	<input checked="" type="checkbox"/>	<input type="checkbox"/>	<input checked="" type="checkbox"/>		
၁၄	ဒေါ် အိမ်အောင်	<input checked="" type="checkbox"/>	<input type="checkbox"/>	<input checked="" type="checkbox"/>		
၁၅	ဒေါ် အိမ်အောင်	<input checked="" type="checkbox"/>	<input type="checkbox"/>	<input checked="" type="checkbox"/>		

(၁) အိမ်ထောင်စုံစီမံကိန်းအဖွဲ့အစည်းမှ အစဉ်အတော်ရောက်သူများ၏ အစဉ်အတော်ရောက်မှုကို စိစစ်ရန်၊ လူထုဝတ်ပြုရေးအဖွဲ့အစည်းများမှ အစဉ်အတော်ရောက်သူများ၏ အစဉ်အတော်ရောက်မှုကို စိစစ်ရန်၊ လူထုဝတ်ပြုရေးအဖွဲ့အစည်းများမှ အစဉ်အတော်ရောက်သူများ၏ အစဉ်အတော်ရောက်မှုကို စိစစ်ရန်



လူထုထုတ်ပြန်စံကိန်း

ပုံစံ - ၀-၁၂ - အစဉ်အဆက်ရောက်သူများ (FORM PC 12)

လက်ညွှန်း စံကိန်း အစဉ်အဆက်ရောက်သူများ အသုံးပြုရန်၊ လူထုထုတ်ပြန်စံကိန်း အစဉ်အဆက်ရောက်သူများ အသုံးပြုရန်၊ လူထုထုတ်ပြန်စံကိန်း အစဉ်အဆက်ရောက်သူများ အသုံးပြုရန်၊ လူထုထုတ်ပြန်စံကိန်း အစဉ်အဆက်ရောက်သူများ အသုံးပြုရန်

စည်းစိမ်/တိုင်းဒေသကြီး၊ မန္တလေး၊ မြောက်ဧရာဝတီ၊ အရှေ့တောင်၊ အထွေထွေ

ရက်စွဲ၊ ၇. ၃. ၂၀၁၆

မြို့နယ်၊ စစ်ကိုင်းတိုင်းဒေသကြီး၊ မြောက်ဧရာဝတီ

စစ်ကိုင်း(၂)၊ စစ်ကိုင်း(၃)၊ စစ်ကိုင်း(၄)

စစ်ကိုင်း(၅)၊ စစ်ကိုင်း(၆)

စဉ်	အမည်	အသား (V)	ပ (V)	အိမ်ထောင် လူထုထုတ်ပြန်စံကိန်း (၇)	လက်မှတ်
၁၀၅	ဒေါ်ခင်စု				
၁၀၆	ဒေါ်အေးအေး				
၁၀၇	ဒေါ်ခင်စု				
၁၀၈	ဒေါ်ခင်စု				
၁၀၉	ဒေါ်ခင်စု				
၁၁၀	ဒေါ်ခင်စု				
၁၁၁	ဒေါ်ခင်စု				
၁၁၂	ဒေါ်ခင်စု				
၁၁၃	ဒေါ်ခင်စု				
၁၁၄	ဒေါ်ခင်စု				
၁၁၅	ဒေါ်ခင်စု				
၁၁၆	ဒေါ်ခင်စု				
၁၁၇	ဒေါ်ခင်စု				

(၁) အိမ်ထောင်စဉ်စီစဉ်ရန်မလိုပါ။ အသုံးအား/အစိုးရသုံး အိမ်ထောင်စဉ် စည်းစိမ်/တိုင်းဒေသကြီး၊ မန္တလေး၊ မြောက်ဧရာဝတီ၊ အရှေ့တောင်၊ အထွေထွေ



လူထုလုပ်ငန်း

ပုံစံ - ၈-၁၂ - အစည်းအဝေးတက်ရောက်သူများ (FORM PC 12)

လက်ညွှန်း၊ စိတ်ကူး၊ အစည်းအဝေးအားလုံးတွင် အသုံးပြုရန်၊ လူထုလုပ်ငန်းများကို အစည်းအဝေးတွင် တက်ရောက်ရန် ပုံစံ ၂ စိတ်ကူးတက်ရောက်အစီအစဉ်အရ အစည်းအဝေးတက်ရောက်သူများအားလုံးကို ဖြည့်သွင်းရန်

စည်းရုံးရေးမှူးအမည် ဦး ဒီအောင်ကျော်

ရက်စွဲ ၆. ၅. ၂၀၁၆

မြို့နယ်/တိုင်းဒေသကြီး မန္တလေး

ရက်စွဲ ၆. ၅. ၂၀၁၆

စိတ်ကူးတက်ရောက်သူများ (၁) စိတ်ကူး (၂) စိတ်ကူး (၃) စိတ်ကူး (၄) စိတ်ကူး (၅) စိတ်ကူး (၆) စိတ်ကူး (၇) စိတ်ကူး (၈) စိတ်ကူး (၉) စိတ်ကူး (၁၀) စိတ်ကူး (၁၁) စိတ်ကူး (၁၂) စိတ်ကူး (၁၃) စိတ်ကူး (၁၄) စိတ်ကူး (၁၅) စိတ်ကူး (၁၆) စိတ်ကူး (၁၇) စိတ်ကူး (၁၈) စိတ်ကူး (၁၉) စိတ်ကူး (၂၀) စိတ်ကူး (၂၁) စိတ်ကူး (၂၂) စိတ်ကူး (၂၃) စိတ်ကူး (၂၄) စိတ်ကူး (၂၅) စိတ်ကူး (၂၆) စိတ်ကူး (၂၇) စိတ်ကူး (၂၈) စိတ်ကူး (၂၉) စိတ်ကူး (၃၀) စိတ်ကူး (၃၁) စိတ်ကူး (၃၂) စိတ်ကူး (၃၃) စိတ်ကူး (၃၄) စိတ်ကူး (၃၅) စိတ်ကူး (၃၆) စိတ်ကူး (၃၇) စိတ်ကူး (၃၈) စိတ်ကူး (၃၉) စိတ်ကူး (၄၀) စိတ်ကူး (၄၁) စိတ်ကူး (၄၂) စိတ်ကူး (၄၃) စိတ်ကူး (၄၄) စိတ်ကူး (၄၅) စိတ်ကူး (၄၆) စိတ်ကူး (၄၇) စိတ်ကူး (၄၈) စိတ်ကူး (၄၉) စိတ်ကူး (၅၀) စိတ်ကူး (၅၁) စိတ်ကူး (၅၂) စိတ်ကူး (၅၃) စိတ်ကူး (၅၄) စိတ်ကူး (၅၅) စိတ်ကူး (၅၆) စိတ်ကူး (၅၇) စိတ်ကူး (၅၈) စိတ်ကူး (၅၉) စိတ်ကူး (၆၀) စိတ်ကူး (၆၁) စိတ်ကူး (၆၂) စိတ်ကူး (၆၃) စိတ်ကူး (၆၄) စိတ်ကူး (၆၅) စိတ်ကူး (၆၆) စိတ်ကူး (၆၇) စိတ်ကူး (၆၈) စိတ်ကူး (၆၉) စိတ်ကူး (၇၀) စိတ်ကူး (၇၁) စိတ်ကူး (၇၂) စိတ်ကူး (၇၃) စိတ်ကူး (၇၄) စိတ်ကူး (၇၅) စိတ်ကူး (၇၆) စိတ်ကူး (၇၇) စိတ်ကူး (၇၈) စိတ်ကူး (၇၉) စိတ်ကူး (၈၀) စိတ်ကူး (၈၁) စိတ်ကူး (၈၂) စိတ်ကူး (၈၃) စိတ်ကူး (၈၄) စိတ်ကူး (၈၅) စိတ်ကူး (၈၆) စိတ်ကူး (၈၇) စိတ်ကူး (၈၈) စိတ်ကူး (၈၉) စိတ်ကူး (၉၀) စိတ်ကူး (၉၁) စိတ်ကူး (၉၂) စိတ်ကူး (၉၃) စိတ်ကူး (၉၄) စိတ်ကူး (၉၅) စိတ်ကူး (၉၆) စိတ်ကူး (၉၇) စိတ်ကူး (၉၈) စိတ်ကူး (၉၉) စိတ်ကူး (၁၀၀)

စဉ်	အမည်	ကျား (M)	မ (W)	အိမ်ထောင်စုဝင် (Y/N)	လုပ်ငန်း	လက်မှတ်
၁၇	ဦး ရာဇဝင်း	<input checked="" type="checkbox"/>		<input checked="" type="checkbox"/>	အဖေ	
၁၈	မ ဒေါ်အောင်		<input checked="" type="checkbox"/>	<input checked="" type="checkbox"/>	မ	
၁၉	မ ဒေါ်အောင်		<input checked="" type="checkbox"/>	<input checked="" type="checkbox"/>	မ	
၂၀	မ ဒေါ်အောင်		<input checked="" type="checkbox"/>	<input checked="" type="checkbox"/>	မ	
၂၁	မ ဒေါ်အောင်		<input checked="" type="checkbox"/>	<input checked="" type="checkbox"/>	မ	
၂၂	မ ဒေါ်အောင်		<input checked="" type="checkbox"/>	<input checked="" type="checkbox"/>	မ	
၂၃	မ ဒေါ်အောင်		<input checked="" type="checkbox"/>	<input checked="" type="checkbox"/>	မ	
၂၄	မ ဒေါ်အောင်		<input checked="" type="checkbox"/>	<input checked="" type="checkbox"/>	မ	
၂၅	မ ဒေါ်အောင်		<input checked="" type="checkbox"/>	<input checked="" type="checkbox"/>	မ	
၂၆	မ ဒေါ်အောင်		<input checked="" type="checkbox"/>	<input checked="" type="checkbox"/>	မ	
၂၇	မ ဒေါ်အောင်		<input checked="" type="checkbox"/>	<input checked="" type="checkbox"/>	မ	
၂၈	မ ဒေါ်အောင်		<input checked="" type="checkbox"/>	<input checked="" type="checkbox"/>	မ	
၂၉	မ ဒေါ်အောင်		<input checked="" type="checkbox"/>	<input checked="" type="checkbox"/>	မ	

(၁) အိမ်ထောင်စုဝင်ဖြစ်ရန်မလိုပါ။ အမျိုးသား/အမျိုးသမီး အိမ်ထောင်စု တစ်စုကို ကိုယ်စားပြုသူမည်သူမဆို အမှတ်ပြုပါ။



လူထုထုတ်ပြန်ခွင့်

ပုံစံ - ၈-၀၂ - အစည်းအဝေးထောက်ပံ့ရေးပုံစံ (FORM PC 12)

လက်ညွှန်း၊ ဝိသနာ၊ အစည်းအဝေးအားလုံးတွင် အသုံးပြုရန် လူထုထုတ်ပြန်ရေးရာက ဝေဖန်သုံးစွဲရန်အတွက် အစည်းအဝေးအစီအစဉ် ပုံစံ ၂ ဝိသနာ၊ အစည်းအဝေးအစီအစဉ် အစည်းအဝေးအစီအစဉ် အစည်းအဝေးအစီအစဉ် အစည်းအဝေးအစီအစဉ်

စည်းရုံးရေးရာအစည်းအဝေး ဝိသနာ၊ အစည်းအဝေးအစီအစဉ် အစည်းအဝေးအစီအစဉ်

ရက်စွဲ: ၈. 3. 2016

ပြည်နယ်/တိုင်းဒေသကြီး: မန္တလေး

မြို့နယ်: မန္တလေး

ဝိသနာ၊ အစည်းအဝေးအစီအစဉ် အစည်းအဝေးအစီအစဉ်

အစည်းအဝေးအစီအစဉ် အစည်းအဝေးအစီအစဉ်

စဉ်	အမည်	ကျား (M)	မ (W)	အိမ်ထောင်စုဝင် (Y/N)	လူမျိုး	လက်မှတ်
၄၀	ဦးအောင်	✓		✓	အဗ	ဦးအောင်
၄၁	ဒေါ်အောင်	✓		✓	မ	ဒေါ်အောင်
၄၂	ဒေါ်အောင်	✓		✓	မ	ဒေါ်အောင်
၄၃	ဒေါ်အောင်	✓		✓	မ	ဒေါ်အောင်
၄၄	ဒေါ်အောင်	✓		✓	မ	ဒေါ်အောင်
၄၅	ဒေါ်အောင်	✓		✓	မ	ဒေါ်အောင်
၄၆	ဒေါ်အောင်	✓		✓	မ	ဒေါ်အောင်
၄၇	ဒေါ်အောင်	✓		✓	မ	ဒေါ်အောင်
၄၈	ဒေါ်အောင်	✓		✓	မ	ဒေါ်အောင်
၄၉	ဒေါ်အောင်	✓		✓	မ	ဒေါ်အောင်
၅၀	ဒေါ်အောင်	✓		✓	မ	ဒေါ်အောင်
၅၁	ဒေါ်အောင်	✓		✓	မ	ဒေါ်အောင်
၅၂	ဒေါ်အောင်	✓		✓	မ	ဒေါ်အောင်

(၁) အိမ်ထောင်စုဝင်ဖြစ်ရန်အတွက် အမျိုးသား/အမျိုးသမီး အိမ်ထောင်စု ထပ်တူ ကိုယ်စားပြုရန်အတွက် အမှတ်ပြုပါ။

ရွှေလှိုင်ကျေးဇူးပြုပထမအကြိမ်စိမ်းကိန်းမိတ်ဆက်အစည်းအဝေးဖွဲ့တင်တမ်း (အိမ်အုပ်စု)

- အစည်းအဝေးကျင်းပသည့်နေ့က - ရွှေလှိုင်ကျေးဇူးပြု ဓမ္မာဂုံတွင်
- အစည်းအဝေးကျင်းပသည့်နေ့က - ၆. ၃. ၂၀၁၆
- အစည်းအဝေးကျင်းပသည့်အချိန် - ၁ : ၀၀ နှင့် ၃ : ၀၀ နာရီ
- အစည်းအဝေးမြို့လုပ်သူ - ဦးကျော်သူဘောင်၊ ဒေါ်အိန်နွှာဖြူ
- အစည်းအဝေးတက်ရောက်သူ - ၁၄၄
- အစည်းအဝေးမြို့လုပ်မည့်အကြောင်းအရာ - ၁) ကုလထုပညာရေးစိမ်းကိန်းအကြောင်း၊ မိတ်ဆက်ခြင်း
၂) စေတနာ့ဝန်ထမ်းရွေးချယ်ခြင်း
- အစည်းအဝေးတွင်အဖွဲ့အစည်းအစည်းအရာ - ၁) အစည်းအဝေးမြို့လုပ်သူအဖွဲ့အစည်း
၂) ကုလထုပညာရေးစိမ်းကိန်းအကြောင်း
၃) ကုလထုပညာရေးစိမ်းကိန်းအဖွဲ့အစည်း
၄) ကုလထုပညာရေးစိမ်းကိန်းအဖွဲ့အစည်းအဖွဲ့အစည်း
၅) ကုလထုပညာရေးစိမ်းကိန်းအဖွဲ့အစည်းအဖွဲ့အစည်း
၆) စိမ်းကိန်းစေတနာ့ဝန်
၇) ကျေးဇူးတင်စာအဖွဲ့အစည်း၊ နှင့် အကျိုးသမိုင်းများ
စွမ်းဆောင်ရည်ဖြည့်တင်ပေးခြင်း
၈) UPSC၊ စေတနာ့ဝန်ထမ်း၊ အင်အားစုအဖွဲ့အစည်း
များရွေးချယ်ခြင်းအကြောင်း
၉) ဆောင်ရွက်၊ ရှောင်ရှား
၁၀) ကျေးဇူးပြုအဖွဲ့အစည်းအဖွဲ့အစည်းအဖွဲ့အစည်း
အကြောင်း
၁၁) အကျိုးဝင်စာအဖွဲ့အစည်း၊ နှင့် အကျိုးဝင်စာ
အဖွဲ့အစည်းများအကြောင်း
၁၂) ကုလထုပညာရေးစိမ်းကိန်းအဖွဲ့အစည်း
အဖွဲ့အစည်းများအကြောင်း

၁၃) ဆယ်စုအဖွဲ့အစည်းတို့၏ နားထောင်ရေးအဖွဲ့အစည်းများ၊ နယ်လုံးဆိုင်ရာ ဆယ်စုအဖွဲ့အစည်းတို့၏ နားထောင်ရေးအဖွဲ့အစည်းများ၊

၁၄) စေတနာ့ဝန်ထမ်းများ၏ နည်းစနစ်တာဝန်များ

ကလေးအား နည်းကြံချက်များ

၁) ကလေးတို့၏ စိတ်နှလုံးအား နားထောင်မှု၊ နည်းစနစ်များ

၂) စေတနာ့ဝန်ထမ်းများ၏ နည်းစနစ်အား နားထောင်မှု၊ နည်းစနစ်များ၊ နည်းစနစ်များ၊ နည်းစနစ်များ

၃) နည်းစနစ်အား နားထောင်မှု၊ နည်းစနစ်များ၊ နည်းစနစ်များ၊ နည်းစနစ်များ

မှတ်တမ်းတင်သူ - ဦးကျော်သူ
- လက်ထောက်အဖွဲ့ဝင်များ
ရက်စွဲ - ၆.၃.၂၀၁၆

ဖန်ဂျေလို့ဇ်ကျေးရွာ ပုထိုးယနေ့အခင်းအစားထိုးတစ်

အခင်းအစားကျဉ်းမသေခင်အခါ - ဂျေလို့ဇ်ကျေးရွာ ခန္ဓာ

အခင်းအစားကျဉ်းမသေခင် ၇၀၀ - ၇.၃.၂၀၁၆

အခင်းအစားကျဉ်းမသေခင် အချိန် - ၁၂:၀၀ နှင့် ၁၈:၀၀ နာရီ

အခင်းအစားတက်ရောက်သူ - ၁၃၀

အခင်းအစားမြို့လုပ်မည့် အကြောင်း

- ၁။ ကျွန်ုပ်တို့၏ ခင်မင်မှုများ မြို့လုပ်ရန်
- ၂။ ကျေးရွာဖွံ့ဖြိုးတိုးတက်ရေးအစီအစဉ်များအတွက်
- ၃။ ကျေးရွာအုပ်စု စိမ်းလန်းအေးတက်အကျိုးစေရန်အတွက် မြို့လုပ်ရန်

အခင်းအစားအဖွဲ့ခွဲသေခင် အကြောင်းအရာ

- ၁။ ကျွန်ုပ်တို့၏ ခင်မင်မှု
- ၂။ ကျေးရွာသမိုင်းအကြောင်း
- ၃။ ကျွန်ုပ်တို့၏ အကျိုးစေရန်အတွက်
- ၄။ ခန့်အပ်အား ခွဲခြားခြင်း
- ၅။ ဂုဏ်ထူးဆောင်များ ချီးမြှင့်ခြင်း
- ၆။ ကျား၊မ သို့မဟုတ် အမျိုးမျိုးအဖြစ်အခြေအနေ
- ၇။ ကျား၊မ အစား ကျွန်ုပ်တို့၏ အကျိုးစေရန်
- ၈။ အဖွဲ့အစည်း ဦးစီးချုပ်ဆက်ဆံမှုများကို ကားဗွယ်
- ၉။ မြို့သန့်ရှင်းစေရန်အတွက် အဖွဲ့အစည်း
- ၁၀။ ကျေးရွာဖွံ့ဖြိုးတိုးတက်ရေး အစီအစဉ်များအတွက်
- ၁၁။ ကျေးရွာအုပ်စု စိမ်းလန်းအေးတက်အကျိုးစေရန်အတွက် မြို့လုပ်ရန်အတွက် မြို့လုပ်ရန်

အစဉ်အဆက် ဆုံးဖြတ်ချက်။

၁။ ဂူအဆန်းစစ်ခြင်း များ ပြုလုပ်ရခြင်း၏ ဂုဏ်ဂွယ်ချက်ကို ကျေးဇူး ဂူထုဖွဲ့ ခံကြိုနားလည်ခဲ့ပါသည်။

၂။ ကျေးဇူးဖွဲ့ဖွဲ့ရေး အစီအစဉ်အား

ဆရာတော်တော်။

။ ဂမ္ဘာ့အိတ်တို့၏ ဖွဲ့ခြင်း

ဒုတိယမြောက် နာမည်။

။ နေ့စဉ်ကျေးဇူးဆောင်တို့၏ ဖွဲ့ခြင်း

တတိယမြောက် နာမည်။

။ ကျန်းမာရေးဆေးစစ်ဆေးမှုအစီအစဉ်

စတုတ္ထမြောက် နာမည်။

။ တစ်ညလုံးအိပ်ဆောင်ခြင်း

ကျေးဇူးဂူအစီအစဉ်အား ဂုဏ်ဂွယ်ချက်ကို ခံစားတူညီဖွဲ့ဖွဲ့ ဆုံးဖြတ်ခဲ့ပါသည်။

ကျေးဇူးဂူအိတ်တို့၏ အထောက်အကူပြုကော်မတီဝင်များ -

ကျေးဇူးဂူအိတ်တော်မူပေးသူ - ဦးစောင့်မိုး၊ ဇွန်၊
- ဒေါ်ခိုင်ခိုင်မိုး

လှိုင်လှိုင်၊ လှိုင်လှိုင်၊ ဦးစောင့်မိုး၊ ဒေါ်စောင့်မိုး၊
- ဦးစောင့်မိုး၊
- ဒေါ်စောင့်မိုး၊
- ဦးစောင့်မိုး

မည်သူ့ကော်မတီဝင်များ - ဦးစောင့်မိုး၊
- ဦးစောင့်မိုး၊
- ဒေါ်စောင့်မိုး

အိတ်တော်မူပေးသူ - ဦးစောင့်မိုး၊
- ဒေါ်စောင့်မိုး

တစ်ညလုံးအိပ်ဆောင်တော်မူပေးသူ - ဦးစောင့်မိုး၊
- ဒေါ်စောင့်မိုး၊
- ဒေါ်စောင့်မိုး

ကျေးဇူးဂူအစီအစဉ်အား - ဒေါ်စောင့်မိုး

ကျေးဇူးဂူအစီအစဉ်အား ဂုဏ်ဂွယ်ချက်အား ခံစားတူညီဖွဲ့ဖွဲ့ ဆုံးဖြတ်ခဲ့ပါသည်။

အစဉ်အဆက် ဆုံးဖြတ်ချက်။ (၁၀:၀၀) နာရီအချိန်တွင် အစီအစဉ်အား ဆုံးဖြတ်ခဲ့ပါသည်။

ဗဟိုကော်မတီဝင်များ - ဦးစောင့်မိုး

- ဒေါ်စောင့်မိုး၊ ဒေါ်စောင့်မိုး

ရက်စွဲ - ၇-၃-၂၀၁၆

၂၀၁၆ ခုနှစ်၊ မတ်လ (၉) ရက်နေ့၊ ညနေ (၆:၀၀) နာရီ နချိန် ဖြစ်ကျေးဇူး
အုပ်ချုပ်ရေးမှူးအိမ်၌ ကျင်းပပြုလုပ်သော လူထုဗဟိုပြုစီမံကိန်း (ပထမအကြိမ်)
ကျေးဇူးတင်စွာ အသုံးအဆောင်များ

* အသုံးအဆောင်တင်ကြွေးများ

- ဦးတင်စိုး (အုပ်စု အုပ်ချုပ်ရေးမှူး)
- ဦးကျော်သူစိန် (လက်ထောက်အုပ်ချုပ်ရေးမှူး)
- ဒေါ်ဂါးနွဲ့ဖြိုး (လူထုဆွေးနွေးရေးမှူး)
- ကျေးဇူးအုပ်စုရှိ ကျေးဇူး (၃) ဥာမှ ကော်မတီဝင်များ - ကျား (၇) ဦး၊
မ (၇) ဦး စုစုပေါင်း (၁၄) ဦး တက်ကြွစွာ ပါသည်။

* ရည်ရွယ်ချက်

လူထုဗဟိုပြု စီမံကိန်း နှင့် မိတ်ဆက်ရန်၊ ပထမအကြိမ် လုပ်ငန်းခွဲများ
အကောင်အထည်ဖော်ဆောင်ရွက်ရန် ရည်ရွယ်ပါသည်။

* ဆွေးနွေးချက်

ကျေးဇူးအုပ်စု အုပ်ချုပ်ရေးမှူးမှ မိတ်ဆက် စကားပြောကြားပြီး နည်းစနစ်
ဖြင့် လုပ်ခြင်း၊
လူထုဆွေးနွေးရေးမှူး ဒေါ်ဂါးနွဲ့ဖြိုး မှ အုပ်စု အစည်းအဝေး ပြုလုပ်ရခြင်း၏
အကြောင်းအရာများနှင့် ကျေးဇူးအုပ်စု၏ ရုံးခွဲစွဲစေမှု အကြောင်းအရာများ၊
ကျေးဇူးများ၏ ကျေးဇူးအုပ်စုများလုပ်ငန်းများသည် ကျေးဇူးအုပ်စု၏ လုပ်ငန်း စနစ်
ခွဲစိတ်ခြင်းကြောင့် ကျေးဇူးအုပ်စုနှင့် တစ်စွာကြား ညှိနှိုင်းပြီး ကမ္ဘာ့ဇာတိ
ကံ ဦးစားရေးဖြင့် ကျေးဇူးအုပ်စု၏ ဆွေးနွေးခြင်း၊

လက်ထောက်နှစ်ပညာများ၊ ဦးကျော်သူကောင့် မှ အုပ်စု စီစဉ်ကာ ဧကန်မတိများ၏ လုပ်ဆောင်မှုမညီ တာဝန်များ၊ ကားနှင်းလင်းဖြို တက်ကျက်လာသော ကျေးရွာစီစဉ် ဥက္ကဋ္ဌများမှ အုပ်စု စီစဉ်ကာ ဥက္ကဋ္ဌ (၂) ဦး၊ ဘဏ္ဍာရေးဥက္ကဋ္ဌ၊ စာရင်းကိုင်၊ ဧကန်မတိများ၊ ကား နည်းဆုံးဖြင့် မဲပေးဖြိုရွေးချယ်ခြင်း၊ ဆေးကဏ္ဍပြုစုခြင်း၊ ဆပ်ကော်မတီ ဥက္ကဋ္ဌ နှင့် အတွင်းရေးမှူး၊ ကား မဲပေးရွေးချယ်ခဲ့ပါသည်။

* ဆုံးဖြတ်ချက်

ကျေးရွာစီစဉ်ကာ ဧကန်မတိ ဥက္ကဋ္ဌများ၏ သဘောတူညီချက်ဖြင့် အောက်ပါ ကျေးရွာ အုပ်စု ဧကန်မတိဝင်များ နှင့် ကျေးရွာများ၏ လုပ်ငန်းခွဲများ ကား ရွေးချယ်ခဲ့ပါသည်။

- အုပ်စု စီစဉ်ကာ ဧကန်မတိ - ဦးသိန်းဦး (ဥက္ကဋ္ဌ)
 - ဒေါ်အေးနုစိန် (ဥက္ကဋ္ဌ)
 - ဦးလှစိန် (ဧကန်မတိ)
- ဘဏ္ဍာရေးဆပ်ကော်မတီ - ဦးစောမိုးစွန်း (ဥက္ကဋ္ဌ)
 - ဒေါ်ခိုင်ခိုင်မိုး (စာရင်းကိုင်)
 - ဒေါ်ခင်ခင် (ဧကန်မတိ/ဧကန်မတိ)

ကျေးရွာတစ်ရွာချင်းစီ မှ ကျေးရွာစွဲ စာရင်းကိုင်များသည် ဘဏ္ဍာရေးဆပ်ကော်မတီ၏ ဧကန်မတိများ ဖြစ်ကြသည်။

- ကျေးရွာများ၏ လုပ်ငန်းခွဲများမှာ

မြန်ကျေးရွာ	ကျေးရွာခန်းမပြုပြင်	- ၇၀ သိန်း
ရွှေလှိုင်ကျေးရွာ	မူကြိုကျောင်းဆောက်ပြုပြင်	- ၈၆ သိန်း
ကန်စောင့်ကျေးရွာ	မူကြိုကျောင်းဆောက်ပြုပြင်	- ၂၆ သိန်း
ကန်စောင့်ကျေးရွာ	ရေမြန်ပြုပြင်	- ၁၀ သိန်း

ကျေးဇူးတင်ကြားရုံကြားရုံတို့၏ အတော်အတန်အားဖြင့် ကောက်ပါ
ကျေးဇူးတင်ရုံ ဝေဖန်ကြားရုံ ကော်မတီဝင်များက မဲစားရွေးချယ်ခံပါသည်။

- ဝေဖန်ကြားရုံကြားရုံ ကော်မတီ - ဦးကျော်ဟိန် (ခန့်အပ်)
- ဒေါ်ကော့မိုး (ခန့်အပ်)
- ဒေါ်ခင်ကြည် (ခန့်အပ်)
- ဦးကဲရင် (ခန့်အပ်)
- ဒေါ်မင်းမင်းမိုး (ခန့်အပ်)
- ဒေါ်မြင့်မေ (ခန့်အပ်)

မြတ်တမ်းတင်သူ - 
(ကျော်သူကောင်)

လက်ထောက်အဖွဲ့ဝင်များ

ကဏ္ဍအလိုက် အခက်အခဲမှတ်တမ်း

ကဏ္ဍအလိုက် ဦးစားပေးဖွံ့ဖြိုးရေးလုပ်ငန်းစဉ်များ

	စဉ်	လုပ်ငန်း	အဆိုပြုသူ	လ/နစ်	လုပ်ဆောင်မည့်သူ	ပြင်ပမှထောက်ပံ့ပေးသူ
အခြေခံအဆောက်အအုံ	၁					
	၂	ကမ်းခြေညီမျှမှုလုပ်ငန်း	ကျား/မ	၃/၂၀၁၆	ကျေးဇူးကုမ္ပဏီ	
	၃					
	၄	စားနပ်ရိက္ခာအဆောက်အအုံ	ကျား/မ	၃/၂၀၁၆	ကျေးဇူးကုမ္ပဏီ	
	၅					
အသက်မွေးဝမ်းကြောင်း/ပိုက်လိုရေး	၁					
	၂					
	၃					
	၄					
	၅					
ကျန်းမာရေးနှင့် အာဟာရ	၁					
	၂					
	၃	ကျန်းမာရေး-ဆေးခန်းအောက်	ကျား/မ	၃/၂၀၁၆	ကျေးဇူးကုမ္ပဏီ	
	၄					
	၅					
ပညာရေး	၁	ပုဂံကျောင်းဆောင်ပြင်ဆင်ရေး	ကျား/မ	၃/၂၀၁၆	ကျေးဇူးကုမ္ပဏီ	
	၂					
	၃					
	၄					
	၅					
အခြား	၁					
	၂					
	၃					



VDP အရည်အသွေး ထိန်းချုပ်မှု

ထိန်းချုပ်သူ - ရက်စွဲ ၊ ကျေးရွာ ၊ VDP ရက်စွဲ
 ကျေးရွာ အုပ်စု - မြို့နယ် - ညောင်ဦး မြို့နယ်

(၁) VDP စာရွက်စာတမ်း ပြီးဆုံးမှုကို စစ်ဆေးပါ။ (OM အရ)

- ❖ မျက်နှာဖုံး (အဖုံး)
- ❖ ဗာတီကာ
- ❖ ကျေးရွာ အခြေခံ အချက်အလက်
- ❖ PSA အကျဉ်းချုပ် နှင့် PRA လုပ်ငန်းစဉ်
- ❖ အမျိုးသား / အမျိုးသမီး အဖွဲ့များ၏ အခက်အခဲများ
- ❖ ကျေးရွာ မျှော်မှန်းချက် (ဆွေးနွေးချက် ရလဒ်)
- ❖ အမျိုးသား / အမျိုးသမီးအဖွဲ့များ သဘောတူထားသည့် နောင်လေးနှစ်အတွက် ဦးစားပေးလုပ်ငန်းများ စာရင်း (အခြေခံအဆောက်အဦး ၊ အသက်မွေးမှု ၊ ပညာရေး)

နောက်ဆက်တွဲများ

- ❖ လူမှုရေး အကဲဖြတ်မှု စာရွက်စာတမ်း ဓာတ်ပုံနှင့် PRA လုပ်ငန်းစဉ် (ဖြစ်နိုင်လျှင်) မြေပုံများပါရမည် ။ စည်းစိမ်ပိုင်ဆိုင်မှု အဆင့် ၊ Venn ပုံ)
- ❖ ကျေးရွာစီမံကိန်းရေးဆွဲရေး အစည်းအဝေးမိတ္တူ
- ❖ ကျေးရွာ၏ အချက်အလက် (PC - 1 ပုံစံ)
- ❖ ကျေးရွာ မျှော်မှန်းချက်

(၂) လူမှုရေး အကဲဖြတ်မှု အရည်အသွေးနှင့် VDP စစ်ဆေးပါ။

- ❖ VDP တွင် ပါဝင်သော လူဦးရေ (အမျိုးသား / အမျိုးသမီး)
- ❖ လူမှုရေး အကဲဖြတ်မှု အရည်အသွေး နှင့် VDP အတွက် ရက်ပေါင်း -
- ❖ PRA ပစ္စည်းများ အသုံးပြုသည့် အရေအတွက်
- ❖ ပါဝင်သောလူဦးရေ နှင့် လုပ်ငန်းများ မှတ်တမ်းတင်ခြင်း (အစည်းအဝေး မှတ်တမ်း အဖွဲ့ ဓာတ်ပုံ ၊ တိုင်းရင်းသားအနည်းစု နှင့် ထိခိုက်လွယ်သော အဖွဲ့များ)
 - ✓ အလွန်ကောင်း
 - ✓ ကောင်း
 - ✓ ညံ့
- ❖ လုပ်ငန်းများ မှတ်တမ်းတင်ခြင်း နှင့် အမျိုးသမီးအဖွဲ့ အစည်းအဝေး၏ ရလဒ်အား ခွဲခြား ပေးထားသလား ?
 - ✓ ရှိ
 - ✓ မရှိ
- ❖ စီမံကိန်းအရေအတွက် (အမျိုးသား / အမျိုးသမီးရွေးချယ်မှု အရေအတွက်)
- ❖ PRA သက်ဆိုင်သော အခြား စီမံကိန်း အရေအတွက် (အမျိုးသား / အမျိုးသမီး ရွေးချယ်မှု အရေအတွက်)