

ပြည်ထောင်စုသမ္မတ မြန်မာနိုင်ငံတော် အစိုးရ
စိုက်ပျိုးရေး၊ မွေးမြူရေးနှင့် ဆည်မြောင်းဝန်ကြီးဌာန
ကျေးလက်ဒေသဖွံ့ဖြိုးတိုးတက်ရေး ဦးစီးဌာန
ညောင်ဦး မြို့နယ်



လူထု ဗဟိုပြုစီမံကိန်း
National Community Driven Development Project
(NCDDP)



ကျေးရွာဖွံ့ဖြိုးရေးအစီအစဉ်
Village Development Plan (VDP)
မကျဉ်းတန်းကျေးရွာ၊ တုရွင်းတိုင်အုပ်စု

၂၀၁၆ ခုနှစ်

ညောင်ဦးမြို့

မာတိကာ

- ၁။ မြို့နယ်မြေပုံ
- ၂။ ကျေးရွာမြေပုံ(တည်နေရာ)
- ၃။ အုပ်စုတွင်ပါဝင်သောကျေးရွာများစာရင်း
- ၄။ ကျေးရွာသမိုင်းကြောင်း
- ၅။ လူထုပူးပေါင်းပါဝင်သော လူမှုဆန်းစစ်ခြင်းနှင့် အကဲဖြတ်ခြင်းလုပ်ငန်းစဉ်(PSA/PRA)အကျဉ်းချုပ်ဇယား
- ၆။ ကျေးရွာဖွံ့ဖြိုးရေးအစီအစဉ်အတွက်အသုံးပြုခဲ့သော PRA tools များနှင့်တစ်ခုချင်းစီအတွက်သုံးသပ်ချက်များ
- ၇။ ကော်မတီဝင်များရွေးချယ်ခြင်းနှင့်ကျေးရွာဖွံ့ဖြိုးရေးအစီအစဉ်ဆောင်ရွက်မှုမှတ်တမ်းဓါတ်ပုံများ
- ၈။ ကော်မတီဝင်များစာရင်း
- ၉။ ကျေးရွာအချက်အလက်(ပုံစံ-၁)
- ၁၀။ စီမံကိန်းစက်ဝန်းအချိန်ဇယား(ပုံစံ-၂)
- ၁၁။ ကျေးရွာဖွံ့ဖြိုးရေးဦးစားပေးအစီအစဉ်(ပုံစံ-၃)
- ၁၂။ ကျေးရွာအုပ်စုစီမံကိန်းလုပ်ငန်းခွဲရွေးချယ်ခြင်း(ပုံစံ-၄)
- ၁၃။ အစည်းအဝေးတက်ရောက်သူများစာရင်း(ပုံစံ-၁၂)
- ၁၄။ အစည်းအဝေးမှတ်တမ်းများ
- ၁၅။ ကဏ္ဍအလိုက်ဦးစားပေးဖွံ့ဖြိုးရေးလုပ်ငန်းစဉ်များ
- ၁၆။ ကျေးရွာဖွံ့ဖြိုးရေးစီမံချက်အရည်အသွေးထိန်းချုပ်မှု(Checklist For VDP)

ညောင်ဦးမြို့နယ်လူထုဗဟိုပြု စီမံကိန်း

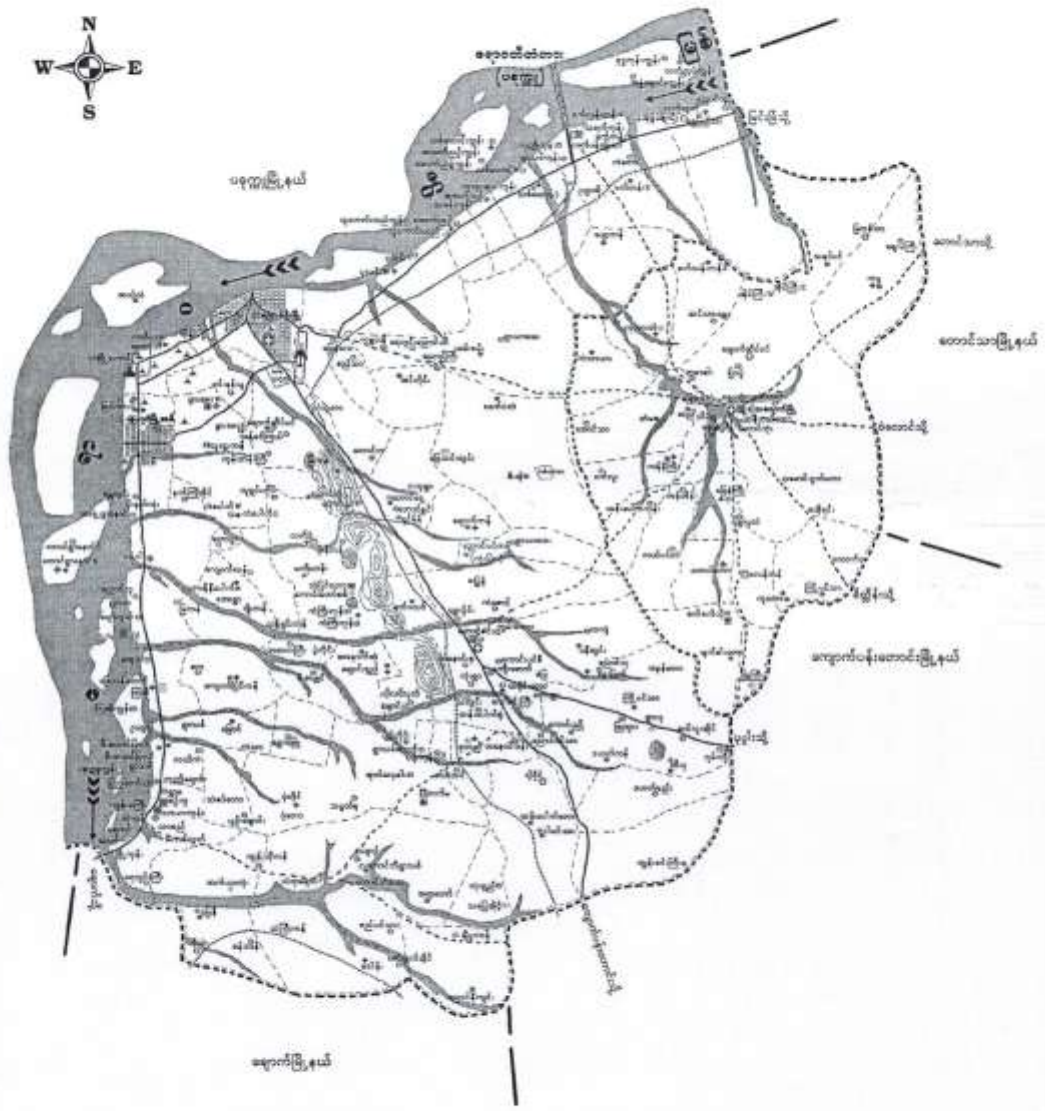

ကျေးရွာ: ဝေပေးခြင်းပုံစံပြမြေပုံ

ကျေးရွာ: တန်း ကျေးရွာ

ရက်စွဲ - ၁၈.၃.၁၆



တူၤပွဲးတိုင်းကျေးဥာအုၤဒ်တူၤပွဲးပါဝင်သောကျေးဥာဖျာ:

၁) တူၤပွဲးတိုင်း

၂) သဲမြိုင်တော

၃) ကန်ကြီးကုန်း

၄) မန်ကျည်းတန်း

၅) မိုးနီကန်

၆) ကန်ကြီးကုန်း (ရွာသစ်)

၇) လက်ဝဲ

၈) ကောင်းတော်စင်

တူဂွင်းတိုင်ကျေးရွာအုပ်စု မြေပုံ

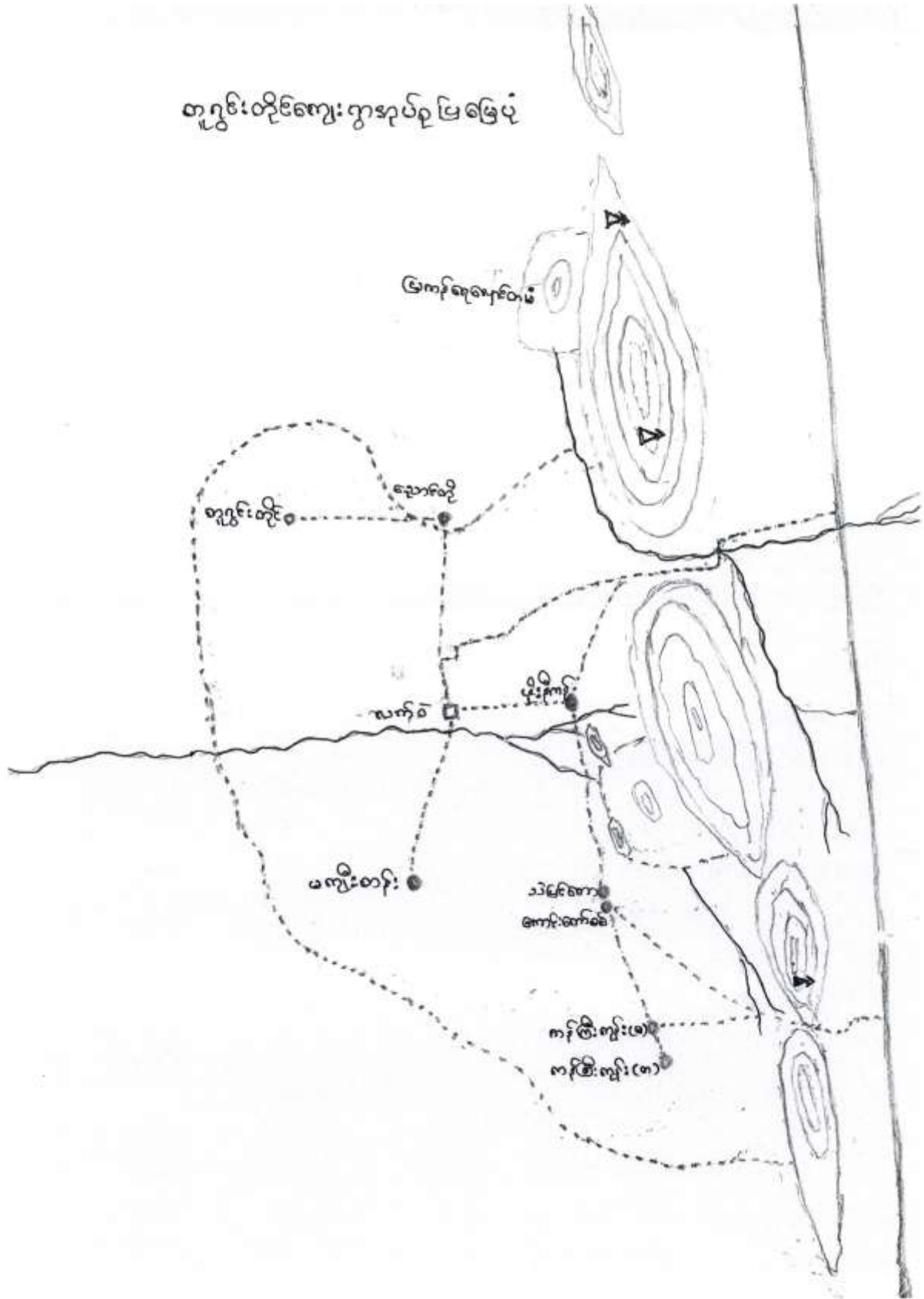

လူတုပေါင်းစုံပါဝင်သော လူ့ပညာရေးစစ်ဖြမ်းနှင့် စာကဲဖြတ်ဖြမ်းလုပ်ငန်းစဉ်

(CPA / PRA) အကျဉ်းချုပ် ဇယား

စဉ်	အကြောင်းအရာ	ရက်စွဲ	ဦးတည်ချက်	တက်ရောက်သူ			အဓိကအဖွဲ့အစည်းများ
				ကျား	မ	ပေါင်း	
၁။	ကျေးဇူးတင်မှု၊ အားပြသပုံ ဆက်သွယ်မှု (social map Resource map)	၁၆/၃/၂၀၁၆	ကျေးဇူးတင်မှု ကျေးဇူးတင်မှုများ ကော်မတီဝင်များ	၁၁	၁၇	၂၈	ကျေးဇူးတင်မှုပုံစံ အတွင်း၌ အိမ်ခြေ၊ လယ် စိုက်ပျိုးရေး၊ ဝါးစိုက် ပျိုးစေ့များ စသောကျေးဇူး ၏ စာရွက်အစဉ် အစဉ် ပိုင်ဆိုင်မှုဖြင့် အခြေအနေ များကိုအရေအတွက် ပြသသည်။
၂။	ရာသီဥတု ပြက္ခဒိန် (Seasonal Calendar)	၁၆/၃/၂၀၁၆	ကျေးဇူးတင်မှု ကျေးဇူးတင်မှုများ ကော်မတီဝင်များ	၁၂	၁၃	၂၅	ရာသီဥတု စိုက်ပျိုးရေး များ၊ လယ်ယာလုပ်ငန်း များ၊ မြေပြုစုရေး လုပ်ငန်းများ၊ အိမ်ခြေအရေအတွက် ပုံစံများ
၃။	ကျေးဇူးတင် ဦးစားစား အစီအစဉ် ဇယား (Metric Ranking)	၁၆/၃/၂၀၁၆	အမျိုးသားကုန် အမျိုးသမီးကုန်	၁၆	၁၁	၂၇	ကျေးဇူးတင်မှု၊ ကျေးဇူးတင် များ၏ ကျေးဇူးတင်မှု အဓိကအရင်းအမြစ် လုပ်ငန်းစဉ်များကို ဖွဲ့စည်း တိုင်ပင်ရေးအဖွဲ့၊ အသံ
၄။	ပြဿနာ သစ်ပင် (Problem Tree)	၁၆/၃/၂၀၁၆	ကျေးဇူးတင်မှု ကျေးဇူးတင်မှု များ ကော်မတီ ဝင်များ	၁၃	၁၄	၂၇	ကျေးဇူးတင်မှု၊ ကျေးဇူးတင် မှုများကို ကျေးဇူးတင်မှု အဓိကအရင်းအမြစ် စီမံကိန်းလုပ်ငန်းစဉ် အား ဆက်လက်ပြုစုမှုကို ပြဿနာသစ်ပင်ဖြင့် သုံးသပ် ဆုံးဖြတ်သည်။

လူတုပေါင်းစုံပါဝင်သော လူမှုဆန်းစစ်ခြင်းနှင့် စာအုပ်ဖြတ်ခြင်းလုပ်ငန်းစဉ်

(PSA / PRA) အကျဉ်းချုပ် ဇယား

စဉ်	အကြောင်းအရာ	ရက်စွဲ	ဦးတည်ချက်	တက်ရောက်သူ			အဓိကဆွေးနွေးချက်
				ကျား	မ	ပေါင်း	
၆	အဖွဲ့အစည်း၊ မျက်စိဆက်ယုံ (Venn Diagram)	၁၈/၉/၁၆	ကျေးရွာသူ ကျေးရွာသားများ ကော်မတီဝင်များ ကျေးရွာအုပ်စု ရေးရာဖွဲ့စည်းရေး	၁၂	၁၄	၂၆	ကျေးရွာအတွင်းတွင် ရှိနေသော လူမှုအဖွဲ့ အစည်းများ နှင့် ကျေးရွာ လူထု အကြား ချိတ်ဆက် ရေးရာကို ထင်သာမြင်သာ ရှိအောင် ဖော်ဆောင် နိုင်စေသည်။
၆	လူမှုစီးပွား အဆင့်ဆန်းစစ် ခြင်း (Wealth Ranking)	၁၈/၉/၁၆	ချွမ်းသာ၊ အလယ်အပတ်၊ နွမ်းပါး	၁၁	၁၉	၃၀	ကျေးရွာအတွင်းရှိ လူများ အကြား နေထိုင်မှုပုံစံ၊ ပစ္စည်း၊ ဓနအခြေအနေအထား နှင့် ဆက်စပ်ခြင်းဖြင့် မျှတစွာ ဖြစ်ပေါ်စေရေး အတွက် ကျေးရွာ အတွက် လိုအပ်မှုနှင့် ဝေခွဲ ရရှိ စေ ရန်အတွက် များစွာ ထည့် သွင်း ဆောင်ရွက်ရန် တွင် စိတ်ဝင်စားသည်။
၇	ဖိစီးမှု ခံနိုင် ရည်ဆက် (Spider web)	၁၈/၉/၁၆	ကျေးရွာသူ၊ ကျေးရွာသား များ၊ ကျေးသား အုပ်စု၊ ကျေးသမီး အုပ်စု	၁၂	၁၃	၂၅	ကျေးသား နှင့် ကျေး သမီးများအတွက် ကလေးတို့၏ ကျန်းမာရေး၊ တိုင်းထူ ကျန်းမာရေး ယဉ်ကျေးမှု အဖွဲ့အစည်း အဖွဲ့အစည်း နှင့် ဆက်စပ် ရေးရာများကို ဆွေးနွေး စိတ်ဝင်စားသည်။

အချိုးသမီး / အချိုးသား အခါကတော့ဥပမာဆိုရင်

ကျေးဇူး-အိမ်ထောင်တန်း

ရင်ခု - တွင်းဆိုင်

ကုန်ခွဲ - အ.ခု. ယာဇ်

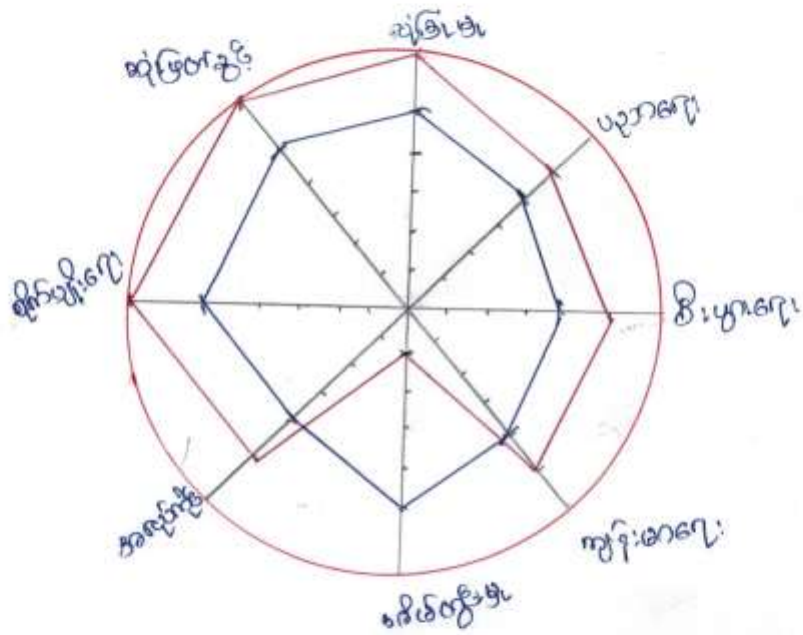

— အချိုးသမီး

— အချိုးသား

ဒီအခါကတော့ဥပမာ - အိမ်ထောင်တန်း၊ နှစ်ခု

ခရုငှာ ပြန်ဆိုရန် အခြေအနေအထားများ:

ဆ. ခ. ၂၀၁၆

မကျခံရသူ:

စဉ်	အုပ်စု	ခွဲခြားသတ်မှတ်ပုံ	အိမ်ထောင်စု	ရာခိုင်နှုန်း
၁။	မြေလှည့်သော အုပ်စု	ယာဇာ ၁၀၈၀၊ ဗျာဒိတ်၊ နွား အိုးစာပင်	၃၀	၁၇%
၂။	အသင့်အတင့် မြေလှည့်သော အုပ်စု	ယာဇာ ၅၈၀၊ ဗျာဒိတ်၊ နွား	၅၀	၃၁%
၃။	မြေလှည့်သောအုပ်စု	လက်လှည့်လက်စား	၇၇	၅၀%
ဦးစေတပ် ၁၃ - ဦးစေတပ် ၁၊ မြေလှည့်				

ကျား + ဝ ပြင်ဆိုင်မှု စာပေဒါန်းအဖြစ်ဖြင့်ဖြည့်

ကျားရွာစာပေဒါန် - နံကျန်းတန်း၊ ကျားရွာရွာစာပေဒါန် - ကျန်းတန်း - ၁၈-၁-၂၀၀၈

ကျား ပြင်ဆိုင်မှု	" ကျား + ဝ " ပြင်ဆိုင်မှု	' ဝ ' ပြင်ဆိုင်မှု
ဆိုင်ကပ် ပုဆိုး ခြား ယာခြေ ဆိုးတော	ခိုမိပိုင် ယာခါး ခြား ဆိတ် ခြားလှည့် တိုက် ဆိုင်ကပ် ဆိုးတော	ယာခြေ ခြား ဆိတ် ခက်ခို ဆိုင်ကပ် ခားကပ်

ပါဝင်ဆွေးနွေးသူ - ဦးစွာဦးစွာ၊ ဒေါ်အေးအေး၊ ဒေါ်အေးအေး၊ ဒေါ်အေးအေး

သုံးသပ်ချက်

ကျား - မ ပိုင်ဆိုင်မှုနှင့် သုံးသပ်ရေး ခွင့်ပြုခြင်းသည် ဂျပန်အစိုးရ၏ (PRA TOOL) တွင် ထည့်သွင်းသည်။ မကျည်းတန်းကျေးရွာ၏ (ကျား ပိုင်ဆိုင်မှု) မ ပိုင်ဆိုင်မှု) (ကျား - မ ပိုင်ဆိုင်မှု) များကို ကျေးရွာအုပ်စု၏ ဖော်ထုတ်ရေး ခွင့်ပြုခြင်းသည် ပိုင်ဆိုင်မှုတွင် -

- * ကျား ပိုင်ဆိုင်မှု ခွင့်ပြုခြင်း
- * မ ပိုင်ဆိုင်မှု ခွင့်ပြုခြင်း

* ကျား - မ ပိုင်ဆိုင်မှု ခွင့်ပြုခြင်း တို့ကို မကျည်းတန်းကျေးရွာ အုပ်စု ပိုင်ဆိုင်မှု များကို ဖော်ထုတ်ခဲ့ကြသည်။

ကျေးရွာအုပ်စု ပိုင်ဆိုင်မှု များ ခွင့်ပြုခြင်းမရှိဘဲ ကျား - မ တန်းတူ ပိုင်ဆိုင်ခြင်းဖြင့် ကျေးရွာတွင် အကောင်အထည်ဖော်ဆောင်ရွက်မှု အပေါ်အခြေခံကျိုးတွင် (ကျား - မ) မခွင့်ပြုဘဲ တန်းတူပူးပေါင်း ပါဝင် ဆောင်ရွက်နိုင်ရန် အလုပ်အကိုင် တစ်ခု ဆွေးနွေးပါသည်။

ဦးဆောင်ဆွေးနွေးသူ - ဦးကျော်စင်စိုး

ပူးပေါင်းပါဝင်ဆွေးနွေးသူများ - ကျေးရွာအုပ်စု (မကျည်းတန်း)

သုံးသပ်ချက်

မကျဉ်းတုံး ဣစ္စင် မဟုတ်ပေ။ ဆွဲသည့် ဂုဏ်သတ္တိ မဟုတ်ဘဲ ရေးဆွဲခြင်း
ပျဉ်းဆုံး ခြေခြင်း (PRA TOOL) တွင် တစ်ခုပါဝင်ပါသည်။ ဂုဏ်သတ္တိ မဟုတ်ဘဲ ရေးဆွဲခြင်း
ခြင်းသည် မကျဉ်းတုံး ကျေးဇူး ဂုဏ် တစ်ခုတည်းက ဝတ်တွင် ကျေးဇူး ပျဉ်းဆုံး ပျဉ်း
တာဝန်များကို ဖော်ထုတ်၍ ကျေးဇူး ပျဉ်းဆုံး ဆွေးနွေးခံ ပါသည်။ ထိုဆွေးနွေးမှု
ကို ဂုဏ်သတ္တိ ဂုဏ်သတ္တိ ရေးဆွဲပြီး ဂုဏ်သတ္တိ မဟုတ်ဘဲ ရေးဆွဲခြင်း ဖော်ထုတ်ခံပါသည်။
စိမ်းကိန်း ပျဉ်းဆုံး ဂုဏ်သတ္တိ ဖော်ထုတ်ခြင်းတွင် လည်း ကျေးဇူး ဂုဏ်သတ္တိ မဟုတ်ဘဲ
ကိုးကွယ်၍ ပျဉ်းဆုံး ဆွေးနွေးမှုကို သုံးသပ် ဆွေးနွေးခံ ပါသည်။

ဦးဆောင်ဆွေးနွေးသူ - ဒေါ်ခင်အေး

ပူးပေါင်းပါဝင်သူများ - ကျေးဇူး ပျဉ်းဆုံး (မကျဉ်းတုံး)

ဆုံးပေါ်ချက်

ကျေးဇူးတင်ကျေးဇူးတင် ရှုမဝ ရမည်းသား + ရမည်းသား ကျေးဇူးတင်ကျေးဇူးတင် ပဏ္ဍိတ
ကိတ်ကျေးဇူးတင် ချစ်ခြင်းသည် ပျော်ရွှင်စရာ ချစ်ခြင်း (PRA TON) တွင် တစ်ပါးတည်း
ကျေးဇူးတင် ရမည်းသား + ရမည်းသား ကျေးဇူးတင်ကျေးဇူးတင် ပဏ္ဍိတကိတ်ကျေးဇူးတင်
ကျေးဇူးတင် ရမည်းသား + ရမည်းသား တို့၏ နှစ်ဆောင်ရွက်စားသာချက် စားနပ်ရိက္ခာ
ချက် များ ကို တွေ့ရှိရပါသည်။ ကျေးဇူးတင် ပျော်ရွှင်စရာ ရမည်းသား + ရမည်းသား တို့၏
ပူးပေါင်း ပါဝင်ဆောင်ရွက် ဆွေးနွေးခဲ့ပါသည်။ ကျေးဇူးတင် မှာ ပျော်ရွှင်စရာ မိမိတို့
ပျော်ရွှင် ပျော်ရွှင်ရာတွင်ပင် ရမည်းသား ရမည်းသား မွတ်ဗြားဘိ ကတည်းပေါင်း၍
ခိုင်ခံ့ကိုးပျော် ရကောဏ်တော်တော်ဆောင်ရွက် ခြင်းတော်
ကျေးဇူးတင် ပျော်ရွှင်စရာ ဆွေးနွေးပါဝင်ခဲ့သည်။

ဦးဆောင်ဆွေးနွေးသူ - ဦးကျော်ဝင်းဦး

ပါဝင်ဆွေးနွေးသူများ - ကျေးဇူးတင် ပျော်ရွှင်စရာ

ဆုံးသတ်ချက်

ကျေးရွာ၏ ဂုဏ်ထူးများ ရေဒီယိုဖြင့် သဘာဝ ကျင်း စနစ် ဗျာဝေ ဖြေပုံများ
ခွဲခြားသတ် ဂုဏ်ထူးများ ဖြစ်ပြီး (PRA TOOL) တွင် စစ်စစ်ပါဝင်သည့် ဂုဏ်ထူး
ရေဒီယို သဘာဝ ကျင်း စနစ် ဖြေပုံများ ခွဲခြားဖြင့် ကျေးရွာ၏
* ဂုဏ်ထူး ကျင်း စနစ် ဗျာဝေ ပကာတိ ရေဒီယို ကို သိမြင်ခြင်း
* ကျေးရွာ၏ ဂုဏ်ထူးများ ကို ရှင်းလင်းစွာ ဖြေဆို ခြင်း
* ကျေးရွာ၏ ဂုဏ်ထူး ကျင်း စနစ် ဗျာဝေ ကို ဖြေဆို ခြင်းဖြင့် ကျေးရွာ၏
ဂုဏ်ထူးများကို ဆုံးသတ် ဆွေးနွေး ခြင်း ဖြစ်ပါသည်။

ဦးဆောင်ဆွေးနွေးသူ - ဒေါ်အောင်စိန်

ပါဝင်ဆွေးနွေးသူများ - ကျေးရွာမှ ကျောင်းဆရာမများ

သုံးဆင့်ချက်

မကျည်းတုံး ကျေးဇူး ကမ္ဘာ့ ကမ္ဘာ့ ကမ္ဘာ့ကမ္ဘာကံ ပြု၊ ဇာတ်အိတ်ခြင်း
သည့် ဂုဏ်သိမ်းခြင်း (CPR TOOL) တွင် တစ်ခုပါဝင် သည့် ကမ္ဘာ့ ကမ္ဘာ့ ကမ္ဘာ့
ကမ္ဘာကံ ပြု၊ ဇာတ်အိတ်ခြင်း -

* ကျေးဇူး ကမ္ဘာ့ ညွှန် ဖြစ်ပြီး မတူညီ ပြောသော ကမ္ဘာ့ ကမ္ဘာ့ များ ကား မေးမြန်းခြင်း

* ကျေးဇူး ကမ္ဘာ့ ကမ္ဘာ့ များ ကား ဂုဏ်သိမ်းချက် ညွှန် ချိတ်ဆက် ဇွ. များ ကား မေးမြန်းခြင်း

* ချိတ်ဆက်သော ကမ္ဘာ့ ကမ္ဘာ့ များ ကား ထိပ်ညွှန် ချိတ်ဆက် ဇွ. မြေသော ကမ္ဘာ့ များ
ကား ခွဲခြားခြင်း

* ကျေးဇူး ကား ခွဲ-ပြား၊ ကျေးဇူး များ များ ကမ္ဘာကံကတွင် ကမ္ဘာ ကမ္ဘာ့ များ ကား ချိတ်ဆက်၊
ဂုဏ်သိမ်းချက် များ ကို ခွဲခြား၍ များကမ္ဘာ ဂုဏ်သိမ်း ညွှန်မေး၍ ဂုဏ်သိမ်း ကြောင်း သုံး
ဆင့် ဆုံး ခွဲပါသည့်က

ဦးဆောင်ဆွေးနွေးသူ - ဒေါ်သန္တာစိုး

ပူးပေါင်းပါဝင်ဆွေးနွေးသူများ - ကျေးဇူး ဂုဏ်သိမ်း မကျည်းတုံး]

ကော်မတီဝင်များ ရွေးချယ်ခြင်း နှင့် ကျေးရွာဖွံ့ဖြိုးရေး အစီအစဉ်
ဆောင်ရွက်မှု မှတ်တမ်း ဓာတ်ပုံများ



සීමාසහිත ව්‍යාපෘති වලට අදාළ වන්නේ කුමන අංශයකටද?

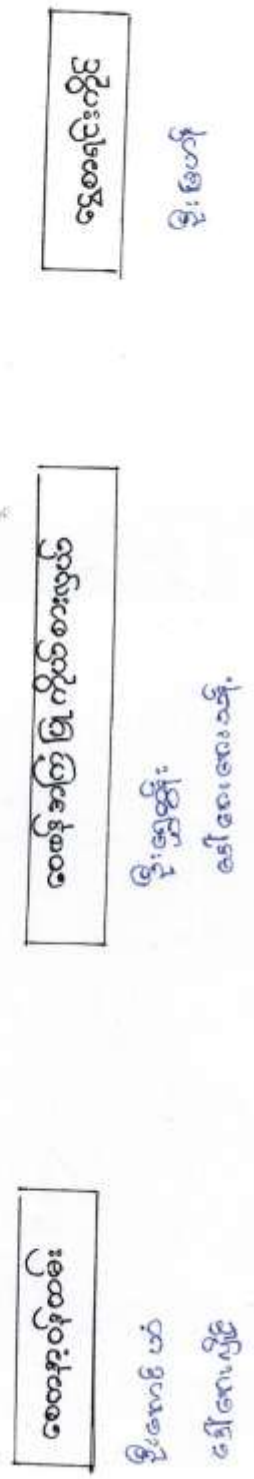
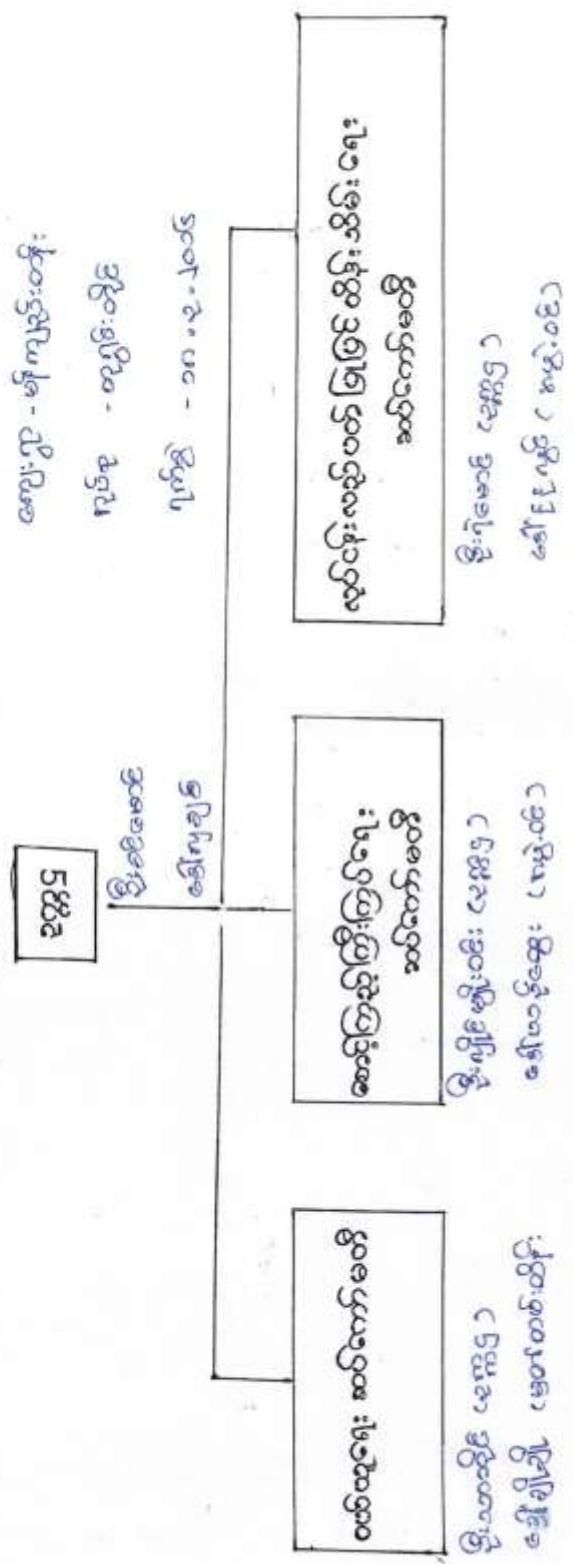



လူထုဝဟိုပြုစီမံကိန်း

ပုံစံစ-၁ ကျေးရွာအခြေခံအချက်အလက်များ (Form PC 1)

လမ်းညွှန်ချက်/ ကျေးရွာတစ်ရွာသို့ ပထမဆုံး မိတ်ဆက်ဧည့်သည်များရောက်သောအခါ လူထုစည်းရုံးရေးများသည် ကျေးရွာခေါင်းဆောင်များအားကျေးရွာအချက်အလက်များကိုပေတ္တာရပ်ခံ၍တောင်းခံရသည်။ ဤအချက်အလက်များကိုစီမံကိန်းမိတ်ဆက်အစည်းဝေးမတိုင်မီတောင်းခံရမည်။ စီမံကိန်းမိတ်ဆက်အစည်းဝေးတွင် လူထုစည်းရုံးရေးများသည် ဤအချက်အလက်များအားစစ်ဆေးပြီးမှန်ကန်အောင်ပြုလုပ်ရမည်။ ပြီးနောက်တွင် လူထုစည်းရုံးရေးမှု သတင်းအချက်အလက်ထံသို့ Tablets မှ တဆင့်ဖြည့်သွင်းရမည်။

ကျေးရွာအုပ်ချုပ်ရေးမှူးအမည် ဒေါ်အောင်သိန်း	ကျေးရွာအုပ်ချုပ်ရေးမှူး စီစဉ်ရေးဆွဲသူ ၀၇၄၇၂၀၆၇၇	လူထုစည်းရုံးရေးမှူး၏အမည် ကျော်စွာ
ပြည်နယ်၊တိုင်းဒေသကြီး မန္တလေး	မြို့နယ် ညောင်ဦး	ကျေးရွာအုပ်စု တက္ကသိုလ်ကျေးရွာ

က. လူဦးရေ

လူမျိုးစု	အိမ်ထောင်စုအရေအတွက်	ကိုးကွယ်သည့်ဘာသာ	အိမ်ထောင်စုအရေအတွက်
လူမျိုးစု (၁) မြန်မာ	၁၅၆	ဘာသာ(၁) ဗုဒ္ဓ	၁၅၆
လူမျိုးစု (၂) -----		ဘာသာ(၂) -----	
လူမျိုးစုရော -----		ဘာသာရော -----	

	အမျိုးသား(အရေအတွက်)	အမျိုးသမီး(အရေအတွက်)
လူဦးရေ	၃၇၄	၄၄၆
အိမ်ထောင်စုဦးစီး	၁၃၂	၂၇

(ခ) လက်လှမ်းမီအသုံးပြုနိုင်သည့်အဆောက်အအုံများ

စာသင်ကျောင်း	အမှတ် ခြံပေါ်	ကျန်းမာရေး	အမှတ်ခြံပေါ်	ဘာသာရေးအဆောက်အအုံ	အမှတ် ခြံပေါ်
အထက်တန်းကျောင်း	<input type="checkbox"/>	ဆေးရုံ	<input type="checkbox"/>	စေတီ	<input checked="" type="checkbox"/>
အလယ်တန်းကျောင်း	<input type="checkbox"/>	ကျန်းမာရေးဌာန	<input type="checkbox"/>	ဘုန်းကြီးကျောင်း	<input checked="" type="checkbox"/>
မူလတန်းကျောင်း	<input checked="" type="checkbox"/>	ကျန်းမာရေးဌာနခွဲ	<input type="checkbox"/>	ဟိန္ဒူဘုရားကျောင်း	<input type="checkbox"/>
မှိုကြိုကျောင်း	<input type="checkbox"/>	ဆေးပေးခန်း	<input type="checkbox"/>	ခရစ်ယာန်ကျောင်း	<input type="checkbox"/>
အခြား	<input type="checkbox"/>	အခြား	<input type="checkbox"/>	ဗလီ	<input type="checkbox"/>
				အခြား	<input type="checkbox"/>
မှတ်ချက်		မှတ်ချက်		မှတ်ချက်	



လူထုစဟိုပြုစီမံကိန်း

(၈) ကျေးရွာတွင် ဖွဲ့စည်းထားသော အဖွဲ့အစည်းများ
လူထုစဟိုပြုစီမံ ကိန်းမတိုင်မီ ဤကျေးရွာတွင် ကျေးရွာဖွံ့ဖြိုးရေးအတွက် အစိုးရ(သို့)ရွာသားများကိုယ်တိုင်(သို့) စီမံကိန်းတစ်ခုခုမှ
ဖွဲ့စည်းထားသည့် အဖွဲ့အစည်းများရှိပါသလား။

- (၁)-----
- (၂)-----

ကျေးရွာခေါင်းဆောင်

အမည် ဦးအောင်သိန်း

လက်မှတ်  ဇန်နဝါရီ ၁၇၊ ၂၀၁၆

လူထုစည်းရုံးရေးမှူး

အမည် ဦးကျော်စွာ

လက်မှတ်  ဇန်နဝါရီ ၁၇၊ ၂၀၁၆





လူထုဝဟိုပြုစီမံကိန်း

ပုံစံ ၈-၃ ကျေးရွာခွဲ ဦးစားပေးအစီအစဉ် (Form PC 3)

လမ်းညွှန် ချက် /အဆင့်(၃)ကျေးရွာမှော်မှန်းချက်အစည်းအဝေးပြီးဆုံးသောအခါ ကျေးရွာစီမံကိန်း အထောက်အကူပြု ကော်မတီသည် လူထုစည်းရုံးရေးများအကူအညီဖြင့် ဤပုံစံကိုပြည့်စုံအောင် ဖြည့်သွင်းရမည်။ အားလုံးသော အခက်အခဲ အတားအဆီးများ၊ ဖွံ့ဖြိုးပိုင်းစားပေးအစီအစဉ်များ၊လူထုဝဟိုပြုစီမံကိန်း၏ ရန်ပုံငွေအရင်းအမြစ်နှင့် မသက်ဆိုင်သည့် လုပ်ငန်းများ အားလုံးကိုဖော်ပြရမည်။

လူထုစည်းရုံးရေးများ/ဝန်ထမ်း အမည် ကျော်စွာဦး

နေ့စွဲ ၁၇.၃.၁၆ စက်ဝန်းအား အမှတ်ခြစ်ပါ (V) စက်ဝန်း(၁) စက်ဝန်း(၂) စက်ဝန်း(၃) စက်ဝန်း(၄)

ပြည်နယ်/တိုင်း မန္တလေး ဖြန့်ချိရေးဦးစီးဌာန ကျေးရွာအုပ်စု လှပူရွာ ကျေးရွာ မကျွဲတန်း

က. အခက်အခဲအတားအဆီးများအားလုံးနှင့် - ယခုလက်ရှိအခြေအနေတွင်ဤကျေးရွာခွဲ ဦးစားပေးရေးအတွက် အဓိကအခက်အခဲအတားအဆီးများသည် မည်သည့်များဖြစ်ပါသနည်း(အမျိုးသား/သမီး အနည်းဆုံးအခက်အခဲ ၅ ခုဖော်ပြပါ)

အမျိုးသား အဖွဲ့မှတင်ပြသောအခက်အခဲအတားအဆီးများ		အမျိုးသမီး အဖွဲ့မှတင်ပြသောအခက်အခဲအတားအဆီးများ	
၁	လမ်းပန်းဆက်သွယ်ရေး	၁	ကျန်းမာရေး
၂	ကျန်းမာရေး	၂	ဘေဘုကံသုံးကျ
၃	ရေရရှိရေး	၃	လမ်းပန်းဆက်သွယ်ရေး
၄	ဘေဘုကံသုံးကျ	၄	ပညာရေး (အလယ်တန်း)
၅	ပညာရေး	၅	ကျန်းမာရေးနှင့် ကျွဲစားရေး

ခ. မှော်မှန်းခြင်း နောင်လာမည့် (၅)နှစ် အတွင်း ကျေးရွာခွဲ ဦးစားပေး မှော်မှန်းလျာထားချက်များအား တင်ပြပါ။

အမျိုးသားအဖွဲ့မှတင်ပြသောမှော်မှန်းချက်များ	အမျိုးသမီးအဖွဲ့မှတင်ပြသောမှော်မှန်းချက်များ
၁ လက်ဝဲ - ဗဟိုကျွဲတန်းလမ်း၊ ချောမွေ့	၁ ကျန်းမာရေး၊ ဝေပေးခင်း + ဆရာဝန်
၂ ဘေးပေးခင်းနှင့် နိုင်ငံရေး	၂ ဘေဘုကံသုံးကျ၊ ဗဟို
၃ လျှပ်စစ်ဖို့ဂျင်ဂျင်	၃ လမ်းပန်းဆက်သွယ်ရေး၊ ချောမွေ့(ကျွဲစား)
၄ ဘေဘုကံသုံးကျ အမြဲတမ်းဗဟို	၄ ကျောက်ခဲအစားအစာသစ်နှင့် ချောမွေ့
၅ အလယ်တန်းကျောင်းနှင့် ဗဟို	၅ အကျပ်အကန့်အခွင့်အလမ်း ပေါများရေး

ဂ. ဤကျေးရွာ၏ လာမည့်(၄)နှစ်အတွက် ဦးစားပေး ဖွံ့ဖြိုးတိုးတက်မှု လုပ်ငန်း အစီအစဉ်များအားဖော်ပြပါ။ (လူထုဝဟိုပြုစီမံကိန်း ရန်ပုံငွေအတွက် အဆိုပြုသော အစီအစဉ်များကိုဦးစားပေး အဆင့်အလိုက်ဖော်ပြပြီး ကျန်လူထုဝဟိုပြု စီမံကိန်း ရန်ပုံငွေအရင်းအမြစ်နှင့် မသက်သက်သည့်အစီအစဉ်များလည်းဖော်ပြရန်ဖြစ်သည်။)

ကျေးရွာအတွက်ဦးစားပေးဖွံ့ဖြိုး တိုးတက်မှု လုပ်ငန်းစဉ်များ	အဆိုပြုသူ (အမျိုးသားများ/ အမျိုးသမီးများ/ အမျိုးသား+အမျိုးသမီး)	လူထုဝဟိုပြုစီမံကိန်းအတွက်အဆိုပြု သည့် (ဦးစားပေးအဆင့် အလိုက် ဖော်ပြပါ)	ခန့်မှန်း ကုန်ကျ ဝေငွေ	အကျိုးခံစား ခွင့်ရှိသူခန့်မှန်းခြေ အရေအတွက်
၁ <u>ရွာခွဲအစားအစာ</u>	ကျား + မ	၁	၆၀၀၀၀	၁၀၀
၂ <u>ကျွဲစားအစားအစာ</u>	မ	၂	၁၀၀၀၀	၅၀
၃ <u>လျှပ်စစ်ဖို့ဂျင်</u>	မ	၃	၁၀၀၀၀	၅၀



လူထုဝဟိုပြုစီမံကိန်း

၄	အထူးပေးခန်း	၈	၄	က-၁၅၊ ၈၅
၅	အပျက်အစီး + အစားထိုး	၈	၅	
၆	ကုန်ရောင်းခွင့်ကြေး	၈	၆	

ဥက္ကဋ္ဌ၊ ကျေးရွာစီမံကိန်းအထောက်အကူပြုကော်မတီမှအတည်ပြုသည်။

အမည် ဦးခင်မောင် လက်မှတ် Ma မ.ရ. ၁၇.၃.၁၆

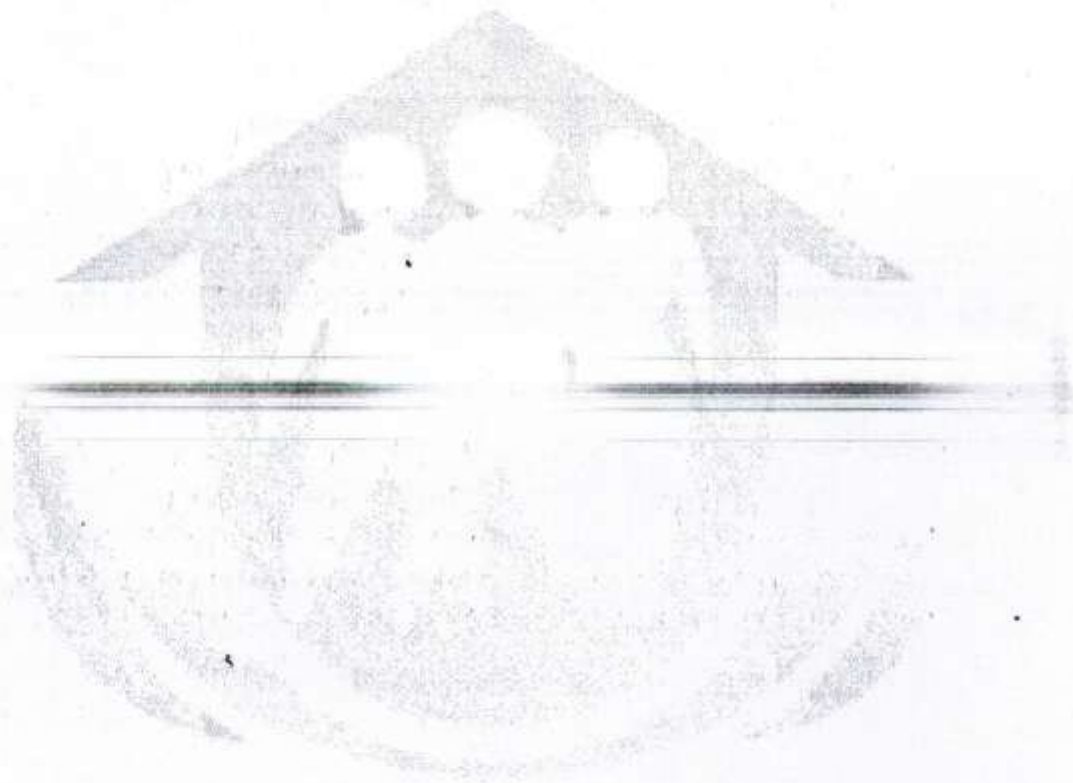



လူထုဝန်ထမ်းစာရွက်စာတမ်း

ပုံစံ - ၈-၁၂ - အစည်းအဝေးတက်ရောက်သူများ (FORM PC 12)

လက်ညွှန်း ဝိသေသနာ အစည်းအဝေးတက်ရောက်ရန် အသုံးပြုရန် လူထုဝန်ထမ်းစာရွက်စာတမ်း အစည်းအဝေးတက်ရောက်ရန် ပုံစံ ၂ ဝိသေသနာ အစည်းအဝေးတက်ရောက်ရန်

စည်းရုံးရေးမှူးအမည်: ကျော်စစ်စို

ရက်စွဲ: ၂၀၂၂.၁၂.၁၅

အစည်းအဝေးအမည်: မြို့နယ် အစည်းအဝေး

အစည်းအဝေးအမျိုးအစား: မြို့နယ် အစည်းအဝေး

အစည်းအဝေးအမျိုးအစား: မြို့နယ် အစည်းအဝေး

အစည်းအဝေးအမျိုးအစား: မြို့နယ် အစည်းအဝေး

စဉ်	အမည်	ကျား (M)	မ (F)	အိမ်ထောင်စုအဖွဲ့ဝင်အဖြစ် အစည်းအဝေးတက်ရောက်မှု (Y/N)	လက်မှတ်
၁	ဦးကျော်လင်း	✓		✓	လက်မှတ်
၂	ဦးကျော်စစ်	✓		✓	လက်မှတ်
၃	ဦးကျော်စစ်	✓		✓	လက်မှတ်
၄	ဦးကျော်စစ်	✓		✓	လက်မှတ်
၅	ဦးကျော်စစ်	✓		✓	လက်မှတ်
၆	ဦးကျော်စစ်	✓		✓	လက်မှတ်
၇	ဦးကျော်စစ်	✓		✓	လက်မှတ်
၈	ဦးကျော်စစ်	✓		✓	လက်မှတ်
၉	ဦးကျော်စစ်	✓		✓	လက်မှတ်
၁၀	ဦးကျော်စစ်	✓		✓	လက်မှတ်
၁၁	ဦးကျော်စစ်	✓		✓	လက်မှတ်
၁၂	ဦးကျော်စစ်	✓		✓	လက်မှတ်
၁၃	ဦးကျော်စစ်	✓		✓	လက်မှတ်
စုစုပေါင်း		၁၃			

(၁) အိမ်ထောင်စုအဖွဲ့ဝင်အဖြစ် အစည်းအဝေးတက်ရောက်ရန် အစည်းအဝေးအမျိုးအစား အိမ်ထောင်စု တစ်ခုကို ကိုယ်စားပြုသူအဖြစ် အမှတ်ပြုရမည်။



လူထုဝဟ်ဒြပ်မံက်နိး

ပုံမံ - ၈-၀-၂ - အစဉ်အတေတက်ရေတင်သုဗျး (FORM PC 12)

လမ်ညွန့် မံက်နိး အစဉ်အတေတက်ရေတင်သုဗျး အသုဒ်ဒြ်ရနိ၊ လူထုညွန့်ရေတင်သုဗျးက တေ့ဗျာသို တွင်းဆင်တင် ဝမ်ထောန် ပုံမံ ၂ မံက်နိးတင်သုဗျးအစဉ်အတေတက်ရေတင်သုဗျးက တေ့ဗျာသို ညွှန်ညွှန်ရနိ

စဉ်နိးရေတင်သုဗျးအစဉ်အတေတက်ရေတင်သုဗျးက တေ့ဗျာသို ၁၇-၁-၁၆ ၆၀၁၆၆၆၆

ရက်စွဲ: ၁၇-၁-၁၆ မြို့နယ် ၆၃၁၆၆၆၆

မြိုင်နယ်/ တိုင်းဒေသကြီး: မန္တလေး: ၆၃၁၆၆၆၆

ဝံက်နိးတင်သုဗျးအစဉ်အတေတက်ရေတင်သုဗျးက တေ့ဗျာသို (၁) ဝံက်နိး(၂) ဝံက်နိး(၃) ဝံက်နိး(၄) ဝံက်နိး(၅)

တေ့ဗျာသို: မြို့နယ် ၆၃၁၆၆၆၆

စဉ်	အမည်	တေး (၇)	မံက် (၇)	အိမ်ထောင်စုစဉ် (၇)	လူနိး	လက်နက်
၁၂	မံက်နိး	၇	၇	၇	၇	၇
၂၂	မံက်နိး	၇	၇	၇	၇	၇
၃၂	မံက်နိး	၇	၇	၇	၇	၇
၄၂	မံက်နိး	၇	၇	၇	၇	၇
၅၂	မံက်နိး	၇	၇	၇	၇	၇
၆၂	မံက်နိး	၇	၇	၇	၇	၇
၇၂	မံက်နိး	၇	၇	၇	၇	၇
၈၂	မံက်နိး	၇	၇	၇	၇	၇
၉၂	မံက်နိး	၇	၇	၇	၇	၇
၁၀၂	မံက်နိး	၇	၇	၇	၇	၇
၁၁၂	မံက်နိး	၇	၇	၇	၇	၇
၁၂၂	မံက်နိး	၇	၇	၇	၇	၇
၁၃၂	မံက်နိး	၇	၇	၇	၇	၇

(၁) အိမ်ထောင်စုစဉ်ရေတင်သုဗျးက တေ့ဗျာသို: မံက်နိး/အစဉ်အတေတက်ရေတင်သုဗျးက တေ့ဗျာသို တင်တက် တိုက်မာ်ဒြ်သုဗျးက တေ့ဗျာသို အမှတ်ဒြ်မံ

ပုံစံ - ၈-၁၂ - အစည်းအဝေးထောက်ပံ့ရေးကိရိယာ (FORM PC 12)

လက်ညှိုးနှိပ် စီမံကိန်း အစည်းအဝေးအစီအစဉ်အတွက် အသုံးပြုရန်၊ ဂျပန်စည်းစဉ်းများကို ကျင့်သုံးခြင်း၊ ကျင့်သုံးခြင်း စီမံကိန်းထောက်ပံ့ရေးအဖွဲ့အစည်း၏ အစည်းအဝေးထောက်ပံ့ရေးကိရိယာများကို ဖြည့်သွင်းရန်

စည်းစဉ်းရေးရာအဖွဲ့အစည်း အစည်းအဝေးအဖွဲ့

ရက်စွဲ ၁၇.၃.၁၆ စီမံကိန်းထောက်ပံ့ရေးအဖွဲ့ ၂၀၁၆ ခုနှစ်၊ ဇူလိုင်လ၊ ၂၀ ရက်၊ ၂၀ ဝက်ခန်း(၄) ဝက်ခန်း(၄)

ပြည်နယ်/တိုင်းဒေသကြီး မန္တလေး ညွှန်ကြားရေးမှူးချုပ် အောင်စွာ

စဉ်	အမည်	အသက်	အမျိုးအမည်	အိမ်ထောင်စုဝင်အဖြစ် (၂)	အိမ်ထောင်စုဝင်အဖြစ် (၃)	လက်မှတ်
၁	ဒေါ်ခင်စု	၆၀	မ	မ	မ	လက်မှတ်
၂	ဒေါ်ခင်စု	၆၀	မ	မ	မ	လက်မှတ်
၃	ဒေါ်ခင်စု	၆၀	မ	မ	မ	လက်မှတ်
၄	ဒေါ်ခင်စု	၆၀	မ	မ	မ	လက်မှတ်
၅	ဒေါ်ခင်စု	၆၀	မ	မ	မ	လက်မှတ်
၆	ဒေါ်ခင်စု	၆၀	မ	မ	မ	လက်မှတ်
၇	ဒေါ်ခင်စု	၆၀	မ	မ	မ	လက်မှတ်
၈	ဒေါ်ခင်စု	၆၀	မ	မ	မ	လက်မှတ်
၉	ဒေါ်ခင်စု	၆၀	မ	မ	မ	လက်မှတ်
၁၀	ဒေါ်ခင်စု	၆၀	မ	မ	မ	လက်မှတ်
၁၁	ဒေါ်ခင်စု	၆၀	မ	မ	မ	လက်မှတ်
၁၂	ဒေါ်ခင်စု	၆၀	မ	မ	မ	လက်မှတ်
၁၃	ဒေါ်ခင်စု	၆၀	မ	မ	မ	လက်မှတ်

(၁) အိမ်ထောင်စုဝင်အဖြစ် (၂) ဖြစ်ရန်အတွက် အသက် ၁၈ နှစ်အောက်/အထက်/အထက်အဖြစ် အိမ်ထောင်စု ထပ်မံထည့်သွင်းရန်အတွက် အမတ်ကြီးများ



လူထုဝတ်ပြုစံနှုန်း

ပုံစံ - ၈-၀၂ - အစည်းအဝေးတက်ရောက်သူများ (FORM PC 12)

လက်ညှိုးစွဲစံနှုန်း အစည်းအဝေးအားအားလုံးတွင် အသုံးပြုရန် လူထုစည်းရုံးရေးမှူးက တွေးရှာသို့ တွင်းဆင်းစဉ် စစ်ဆေး၍ ပုံစံ ၂ စံနှုန်းစတင်နှုန်းအချိန်လာသလို အစည်းအဝေးတက်ရောက်သူများစာရင်းကို ဖြည့်သွင်းရန်

စည်းရုံးရေးမှူးသည် ၁၇.၃.၁၆ ၁၆ ဝက်ဂန်း(၁) ဝက်ဂန်း(၂) ဝက်ဂန်း(၃) ဝက်ဂန်း(၄)

မှတ်စွဲ ၁၇.၃.၁၆ ၁၆ ဝက်ဂန်း(၁) ဝက်ဂန်း(၂) ဝက်ဂန်း(၃) ဝက်ဂန်း(၄)

ဖြည့်နှယ်/ တိုင်းဒေသကြီး မန္တလေး မြို့နယ် ရွာအုပ်စု ရွာအုပ်စု မကျခွင်-၀၇

စဉ်	အမည်	ကျား (✓)	မ (✓)	အိမ်ထောင်စုကုန်စားလုပ်ငန်း (✓)	လူမျိုး	လက်မှတ်
၁	ဇော်စောအိ	✓		✓	ဗမာ	မူဝါဒ
၂	မိုးမိုးအိ	✓		✓	မ	မူဝါဒ
၃	မိုးမိုးအိ	✓		✓	မ	မူဝါဒ
၄	မိုးမိုးအိ	✓		✓	မ	မူဝါဒ
၅	မိုးမိုးအိ	✓		✓	မ	မူဝါဒ
၆	မိုးမိုးအိ	✓		✓	မ	မူဝါဒ
၇	မိုးမိုးအိ	✓		✓	မ	မူဝါဒ
၈	မိုးမိုးအိ	✓		✓	မ	မူဝါဒ
၉	မိုးမိုးအိ	✓		✓	မ	မူဝါဒ
၁၀	မိုးမိုးအိ	✓		✓	မ	မူဝါဒ
၁၁	မိုးမိုးအိ	✓		✓	မ	မူဝါဒ
၁၂	မိုးမိုးအိ	✓		✓	မ	မူဝါဒ
၁၃	မိုးမိုးအိ	✓		✓	မ	မူဝါဒ
စုစုပေါင်း		၂	၂	၂	မ	

(၁) အိမ်ထောင်စုကုန်စားလုပ်ငန်း အမျိုးအစား/အမျိုးအစား အိမ်ထောင်စု စာရင်းကို ကိုယ်စားပြုသူသည်လူထု အမှတ်ပြုပါ။



လူထုတော်ပြင်ပစီမံကိန်း

ပုံစံ - ၈-၁၂ - အစည်းအဝေးတက်ရောက်သူများ (FORM PC 12)

လက်ညှိုးစီမံကိန်း အစည်းအဝေးအားလုံးတွင် အသုံးပြုရန် လူထုစည်းရုံးရေးမှူးက တွေးရွာသို့ တွင်းဆင်းတွင် စစ်ဆေးပြီး ဖိစီးကန့်သတ်ရန်အချိန်ပေးပါ။ အစည်းအဝေးတက်ရောက်သူများစာရင်းကို ဖြည့်သွင်းရန်

စည်းရုံးရေးမှူးအမည်: ကျော်စင်သို့

ရက်စွဲ: ၁၇.၃.၁၆ စီမံကိန်းတင်ပြအထူးပြု(✓) တက်ဝန်း(၀) တက်ဝန်း(၂) တက်ဝန်း(၃) တက်ဝန်း(၄)

ပြည်နယ်/တိုင်းဒေသကြီး: မန္တလေး မြို့နယ်: မောက်ခွီး ကျေးရွာအုပ်စု: ကျေးရွာ အကျဉ်းချုပ်: မကျဉ်းတော်

စဉ်	အမည်	ကျား (✓)	မ (✓)	အိမ်ထောင်စုကိုယ်စားလှယ်(✓)(၀)	လူစွဲ	လက်မှတ်
၁	အောင်အောင်အောင်		✓	✓	မ	၁၇၆၅
၂	အောင်အောင်		✓	✓	မ	၁၇၆၅
၃	အောင်အောင်		✓	✓	မ	၁၇၆၅
၄	အောင်အောင်		✓	✓	မ	၁၇၆၅
၅	အောင်အောင်		✓	✓	မ	၁၇၆၅
၆	အောင်အောင်		✓	✓	မ	၁၇၆၅
၇	အောင်အောင်		✓	✓	မ	၁၇၆၅
၈	အောင်အောင်		✓	✓	မ	၁၇၆၅
၉	အောင်အောင်		✓	✓	မ	၁၇၆၅
၁၀	အောင်အောင်		✓	✓	မ	၁၇၆၅
၁၁	အောင်အောင်		✓	✓	မ	၁၇၆၅
၁၂	အောင်အောင်		✓	✓	မ	၁၇၆၅
၁၃	အောင်အောင်		✓	✓	မ	၁၇၆၅
၁၄	အောင်အောင်		✓	✓	မ	၁၇၆၅

(၀) အိမ်ထောင်စုကိုယ်စားလှယ်၊ အမျိုးသား/အမျိုးသမီး အိမ်ထောင်စု တစ်စုကို ကိုယ်စားပြုထုတ်ပြန်ရန်အတွက် အမှတ်ပြုပါ။



လူထုဝန်ထမ်းချိမ်းညှိရေး

ပုံစံ - ၀-၁၂ - အစည်းအဝေးထောက်ပံ့ရေးပုံစံ (FORM PC 12)

လယ်ဥယျာဉ်၊ စိုက်ပျိုးရေး၊ အစည်းအဝေးအားလုံးတွင် အဝင်ပြုရန်၊ လူထုထည့်သွင်းရေးအတွက် အကျိုးရှိစေရန်၊ အစည်းအဝေးအားလုံးတွင် အဝင်ပြုရန်၊ အစည်းအဝေးအားလုံးတွင် အဝင်ပြုရန်

စည်းရုံးရေးအဖွဲ့အစည်း: ကျောက်စတိုး

ရက်စွဲ: ၂၀၂၁.၀၃.၁၆ ဝန်ထမ်းအစည်းအဝေးအဖွဲ့အစည်း(✓) ဝန်ထမ်း(၀) ဝန်ထမ်း(၂) ဝန်ထမ်း(၃) ဝန်ထမ်း(၄)

ပြည်နယ်/တိုင်းဒေသကြီး: မန္တလေး ဦးနု ဝန်ထမ်းအဖွဲ့အစည်း ဝန်ထမ်း အကျဉ်းချုပ်

စဉ်	အမည်	ကျား (✓)	မ (✓)	အိမ်ထောင်စုဝင် (✓)	လူစွဲ	လက်မှတ်
၁	မ.စု.ဝန်ထမ်း		✓	✓	မဟုတ်	(စဉ်)
၂	မ.စု.ဝန်ထမ်း		✓	✓		
၃	မ.စု.ဝန်ထမ်း		✓	✓		
၄	မ.စု.ဝန်ထမ်း		✓	✓		
၅	မ.စု.ဝန်ထမ်း		✓	✓		
၆	မ.စု.ဝန်ထမ်း		✓	✓		
၇	မ.စု.ဝန်ထမ်း		✓	✓		
၈	မ.စု.ဝန်ထမ်း		✓	✓		
၉	မ.စု.ဝန်ထမ်း		✓	✓		
၁၀	မ.စု.ဝန်ထမ်း		✓	✓		
၁၁	မ.စု.ဝန်ထမ်း		✓	✓		
၁၂	မ.စု.ဝန်ထမ်း		✓	✓		
၁၃	မ.စု.ဝန်ထမ်း		✓	✓		
စုစုပေါင်း						

(၀) အိမ်ထောင်စုဝင်ဖြစ်ရန်မလိုပါ။ အမျိုးသား/အမျိုးသမီး အိမ်ထောင်စု တစ်စုကို တိုက်ရိုက်ဖြည့်သွင်းရန် အတည်ပြုပါ။



လူထုဝတ်ပြုစံကိန်း
ပုံစံ ၈-၄ ကျေးရွာအုပ်စုစံကိန်းလုပ်ငန်းခွင်စွဲစာရင်းပြင်ဆင်မှု

လမ်းညွှန်ချက် ။ ကျေးရွာအုပ်စုစံကိန်းချက်ရေးဆွဲသည့်အခါတွင် ဤပုံစံအားလူထုဝတ်ပြုစံရေးမှူး / လက်ထောက်နည်းပညာမှူးတို့၏ အကူအညီဖြင့်ပြင်ဆင်မှု ပြုသင့်သွားပါသည်။
ဤပုံစံအားပြင်ဆင်မှုပြုသည့်အခါတွင်ကျေးရွာအုပ်စုစံကိန်းချက်ရေးမှူးတို့၏အကူအညီဖြင့်အခြေခံအားဖြင့် CF မှ အချက်အလက်များကို MIS သို့ ထည့်သွင်းရမည်။
ကျေးရွာစံကိန်းရေးမှူး/ဝန်ထမ်းအမည် ၀.၃၂၂၂၄၃၇၂၂၂၂

စံကိန်းအားအမှတ်ခြစ်ပေးပါ(✓)စံကိန်း(၀) စံကိန်း(၂) စံကိန်း(၃) စံကိန်း(၄)

နေ့စွဲ ပြင်ဆင်ရက်/ရက်စွဲ၊ နေ့စွဲ၊ နေ့စွဲ၊ နေ့စွဲ

ကျေးရွာအမည်	ဆောင်ရွက်မည့် လုပ်ငန်းများ	အတိုင်းအတာ	စံကိန်း တိုက်ရိုက်အကျိုး ဝိသေ့စွဲရှိသူများ	အဆိုပြုထားသည့် အကျိုးအမြတ်	စံကိန်းကုန်ကျစရိတ်			စုစုပေါင်း
					စံကိန်းမှ ထည့်ဝင်မှု	ကျေးရွာမှ ထည့်ဝင်မှု	အခြားထည့်ဝင်မှု (စေမီပြုပါ) ထည့်ဝင်ခွင့် အမည်/အဖွဲ့	
ဘူလင်းတိုင်း	ရွာသူအားလုံး၏ ခွင့်ပြုချက်	၃၆၀၀'	၃၇၄	<input type="checkbox"/> ကျား <input type="checkbox"/> မ အကျား+မ	၆၆၀၀၀၀၀			၆၆၀၀၀၀၀
ဘူလင်းတိုင်း	ရွာသူအားလုံး၏ ခွင့်ပြုချက်	၁၆၆၅၀'	၁၅၈၄	<input type="checkbox"/> ကျား <input type="checkbox"/> မ ဗကျား+မ	၁၀၈၀၀၀၀၀			၁၀၈၀၀၀၀၀
ကျေးရွာအုပ်စု	ကျေးရွာအုပ်စုအားလုံး၏ ခွင့်ပြုချက်	၃၇-၆'x၆၁'	၃၅၁	<input type="checkbox"/> ကျား <input type="checkbox"/> မ ဗကျား+မ	၂၀၀၀၀၀၀၀			၂၀၀၀၀၀၀၀
ကျေးရွာအုပ်စု	ကျေးရွာအုပ်စုအားလုံး၏ ခွင့်ပြုချက်	၁၇၈၀'	၈၉၀	<input type="checkbox"/> ကျား <input type="checkbox"/> မ ဗကျား+မ	၆၀၀၀၀၀၀			၆၀၀၀၀၀၀
ကျေးရွာအုပ်စု	ကျေးရွာအုပ်စုအားလုံး၏ ခွင့်ပြုချက်	၃၇၅၀'	၄၀၁	<input type="checkbox"/> ကျား <input type="checkbox"/> မ ဗကျား+မ	၁၀၆၅၀၀၀၀			၁၀၆၅၀၀၀၀

ကျေးရွာအုပ်စုစံကိန်းရေးမှူး/ဝန်ထမ်းအမည်: **ဦးစိုးမင်း** လက်မှတ်: **[Signature]** ရက်စွဲ: **၂၀၂၃.၀၅.၂၅**

မကျည်းတန်းကျေးရွာ ပထမအကြိမ်စီမံကိန်းဖိတ်ဆောင်
အစည်းအဝေး ဇွန်လကော်မတီ

- အစည်းအဝေးကျင်းပသည့်နေ့ရက် - မကျည်းတန်းကျေးရွာ (ဆုန်ကြီးကျောင်း)
- အစည်းအဝေးအချိန် - ၁၇.၃၀ - ၂၀.၁၅
- အစည်းအဝေးကျင်းပသည့်အချိန် - ၁၂.၀၀
- အစည်းအဝေးဗြဟ္မစု - ဦးကျော်စစ်ဦး ၊ ဒေါ်အိန္ဒာမိုး
- အစည်းအဝေးတက်ရောက်သူ - ကျား ၅၇ ၊ မ ၅၀

အစည်းအဝေးဗြဟ္မစုမည်အကြောင်းအရာ

- ၁။ ဗဟုဗဟိုဗြဟ္မစုကိန်း အကြောင်းစိတ်ဆက်ခြင်း
- ၂။ စေတနာ့ဝန်ထမ်းရွေးချယ်ခြင်း

အစည်းအဝေးအဖွဲ့ဖွဲ့သည့် အကြောင်းအရာ

- ၁။ အစည်းအဝေးဗြဟ္မစုမည်အညွှန်းရှာဖွေချက်
- ၂။ ဗဟုဗဟိုဗြဟ္မစုကိန်း အကြောင်း
- ၃။ ဗဟုဗဟိုဗြဟ္မစုကိန်းဖျက်ဖျက်ချက်
- ၄။ ဗဟုဗဟိုဗြဟ္မစုကိန်း ရောက်ခံသမိုင်းကြောင်း
- ၅။ ဗဟုဗဟိုဗြဟ္မစုကိန်း အကောင်အထည်ဖော်စီမံကိန်းမည်အကြောင်း
- ၆။ စီမံကိန်းစက်ဝိုင်း
- ၇။ ကျား၊ မတန်းတူညီမျှခြင်းနှင့် အမျိုးသမီး စွမ်းဆောင်ရည်မြှင့်တင်ရေးခြင်း
- ၈။ WSC ၊ စေတနာ့ဝန်ထမ်း ၊ အဖွဲ့ဗြဟ္မစုကိန်း၊ ဗဟိုဗဟို၊ ရွေးချယ်ရမည့် အကြောင်း
- ၉။ အောင်ရန် ၊ ရှောင်ရန်
- ၁၀။ ကျေးရွာအုပ်စုတစ်ခုစီ အတွက် ဂျပန် အကြောင်း
- ၁၁။ အကျုံးဝင်သောအချက်များ နှင့် အကျိုးမထင်သောအချက်များအကြောင်း

၁၂။ ဗုဒ္ဓအာဏဒကောယ်ဒွဗ္ဗ သဘာဝပတ်ဝန်းကျင် အာဏဒအာဏယျာဒါ
ကြောင်း

၁၃။ ဝေဇာန်အကြံဖြင့် ဝိနိဗ္ဗာန်၊ ဒြပ်၊ ခရစ် နှင့် ဖြေ ဝှမ်း၊ ဒြပ်၊ နှုတ်၊ လမ်း၊ များ၊
ဝေဇာန်အကြံဖြင့် ဝိနိဗ္ဗာန်၊ နည်းပုံ

၁၄။ ဝေဇာန်ဝင်လမ်း၊ များ၊ ဝေဇာန်ဝင်လမ်းတာဝန်များ

အဆုတ်၊ အဝေးဆုံးဖြတ်ချက်များ

၁။ ဗုဒ္ဓဗဟိုပြု ဖွဲ့စည်းပုံ၊ အကြောင်း၊ ကျေးဇူးတင်မှု သိရှိမှု၊ လည်ကြပ်သည်

၂။ ဝေဇာန်ဝင်လမ်း များ၊ ကို ကျေးဇူးတင်မှု ဝေဇာန်အဆုတ် နှင့် အဆုတ်
ဖြင့် ဒေါ်အေးမျိုး တို့အား ဖွဲ့စည်းပုံ အကြောင်း ပါသည်။

၃။ ကျေးဇူးတင်မှု ဝေဇာန်အဆုတ် နှင့် အဆုတ်အဝေး ကို သာ၊ ခုတ်
ရေး ရေးသည် ၁၂။ ဝေ ဝှမ်း ကြို ကျောင်း တွင် ဖြစ်ပျက်မှု ဆုံးဖြတ်ခဲ့ပါ
သည်။

ဗုတ်တမ်းဝင်သူ - ကျော်စိန်စို

လက်မှတ် - 

ရက်စွဲ - ၁၉၇၀.၂.၁၆

ဖကျောင်းတန်းကျေးရွာ နယ်စပ်ဒေသ အစည်းအဝေး ဖြတ်တမ်း

အစည်းအဝေးကျင်းပသည့်နေ့မှာ - ဖကျောင်းတန်းကျေးရွာ (အင်းကြီးကျောင်း)

အစည်းအဝေးကျင်းပသည့်ရက် - ၁၈. ၃. ၁၆

အစည်းအဝေးကျင်းပသည့် အချိန် - ၁၂:၀၀

အစည်းအဝေးဩဇာပုံစံ - ဦးကျော်စိန်ဦး၊ ဒေါ်သန္တာဦး

အစည်းအဝေးတက်ရောက်သူ - ကျား ၄၄၊ မ ၆၀

အစည်းအဝေးဩဇာပုံစံနှင့် အကြောင်းအရာ

၁။ ဂျပန်အစိုးရ၏ ဖွဲ့စည်းပုံ

၂။ ကျေးရွာဖွံ့ဖြိုးတိုးတက်ရေး အစီအစဉ်များ ရေးဆွဲခြင်း

၃။ ကျေးရွာဖွံ့ဖြိုးတိုးတက်ရေး အထောက်အကူပြုကော်မတီများ ဖွဲ့စည်းခြင်း

အစည်းအဝေးဆွေးနွေးသည့် အကြောင်းအရာ

၁။ ဂျပန်အစိုးရ၏ ဖွဲ့စည်းပုံ

(က) ကျေးရွာစာရင်းကြမ်း

(ခ) ဂျပန်အစိုးရ၏ အစီအစဉ်များ

(ဂ) ချမ်းသာဖွံ့ဖြိုးရေးအဖွဲ့

(ဃ) ရာသီခွင်ပြင်ဆင်ရေး

(င) ကျား၊ မ ဖွံ့ဖြိုးရေးအဖွဲ့အစည်းများ

(စ) ကျား၊ မ အစိုးရအဖွဲ့ ပြင်ဆင်ရေး

(ဆ) အဖွဲ့အစည်း အဖွဲ့အစည်း ချိတ်ဆက်ရေး

(ဇ) ဖွဲ့စည်းပုံစံ ပြင်ဆင်ရေး

၂။ ကျေးရွာဖွံ့ဖြိုးတိုးတက်ရေး အစီအစဉ် ရေးဆွဲခြင်း

၃။ ကျေးရွာဖွံ့ဖြိုးတိုးတက်ရေး အထောက်အကူပြုကော်မတီများ

ဖွဲ့စည်းပုံစံ၊ တာဝန်များ၊ စွမ်းဆောင်ရည်၊ ရွေးချယ်ခြင်း

ကျေးဇူးတူ၏ သဘောဆန့်ကျင် ဖြေချပတ်ခဲ့ပါသည်။

၄။ ကျေးဇူးတူ၏ အစီအစဉ် အစည်းအဝေး ပြုလုပ်ရန် ၂၂.၃.၁၆ ရက်
နံနက် ၈ နာရီ ကျေးဇူးတူသို့ ခုနက် ၂ နာရီ ၊ ငွေစာကုဒ်ကိုင်
အဖွဲ့ပြုလုပ်စားလှပင် ၂ နာရီ အထိ ဖိတ်ကြားခဲ့ပါသည်။

ဗိုလ်တင်.တင်သူ - ကျော်စိန်ဦး
လက်မှတ် - 
၀၅.၅ - ၀၉.၃.၁၆

ကဏ္ဍအလိုက် အခက်အခဲမှတ်တမ်း

ကဏ္ဍအလိုက် ဦးစားပေးဖွံ့ဖြိုးရေးလုပ်ငန်းစဉ်များ

	စဉ်	လုပ်ငန်း	အဆိုပြုသူ	လ/နှစ်	လုပ်ဆောင်မည့်သူ	ပြင်ပမှထောက်ပံ့ပေးသူ
အခြေခံအဆောက်အအုံ	၁	ဖွဲ့ချုပ်-ဆက်လမ်း(၁၆၀၀)ခြံ	ကျားမ	၃/၁၆	ကျားမ	
	၂	စာသင်ကျောင်း+စာသင်ခန်း	"	၃/၁၆	"	
	၃	လျှပ်စစ်မီး	"	၃/၁၆	"	
	၄	ဆေးပေးခန်း	"	၃/၁၆	"	
	၅	ကျောက်ခွက်တန်း+ခွက်ကန်	"	၃/၁၆	"	
အသက်မွေးဝမ်းကြောင်း/စိုက်ပျိုးရေး	၁					
	၂					
	၃					
	၄					
	၅					
ကျန်းမာရေးနှင့် အာဟာရ	၁					
	၂					
	၃					
	၄					
	၅					
ပညာရေး	၁					
	၂					
	၃					
	၄					
	၅					
အခြား	၁	ကျွန်းကျေး နှိုင်းကျ ၁၀၀၀ခြံ	ကျားမ	၃/၁၆	ကျားမ	
	၂					
	၃					



VDP အရည်အသွေး ထိန်းချုပ်မှု

ထိန်းချုပ်သူ - ရက်စွဲ ၊ ကျေးရွာ ၊ VDP ရက်စွဲ
 ကျေးရွာ အုပ်စု - မြို့နယ် - ညောင်ဦး မြို့နယ်

(ဝ) VDP စာရွက်စာတမ်း ပြီးဆုံးမှုကို စစ်ဆေးပါ ။ (OM အရ)

- ❖ မျက်နှာစုံ (အစုံ)
- ❖ ဗဟိုကတ်
- ❖ ကျေးရွာ အခြေခံ အချက်အလက်
- ❖ PSA အကျဉ်းချုပ် နှင့် PRA လုပ်ငန်းစဉ်
- ❖ အမျိုးသား / အမျိုးသမီး အဖွဲ့များ၏ အကော်အစဲများ
- ❖ ကျေးရွာ မျှော်မှန်းချက် (ဆွေးနွေးချက် ရလဒ်)
- ❖ အမျိုးသား / အမျိုးသမီးအဖွဲ့များ သဘောတူထားသည့် နောင်လေးနှစ်အတွက် ဦးစားပေးလုပ်ငန်းများ စာရင်း (အခြေခံအဆောက်အဦး ၊ အသက်မွေးမှု ၊ ပညာရေး)

နောက်ဆက်တွဲများ

- ❖ လူမှုရေး အကဲဖြတ်မှု စာရွက်စာတမ်း စာတံပုံနှင့် PRA လုပ်ငန်းစဉ် (ဖြစ်နိုင်လျှင်) မြေပုံများပါရမည် ။ စည်းစိမ်ခိုင်ဆိုင်မှု အဆင့် ၊ Venn ပုံ)
- ❖ ကျေးရွာစီမံကိန်းရေးဆွဲရေး အစည်းအဝေးမိတ္တူ
- ❖ ကျေးရွာ၏ အချက်အလက် (PC - 1 ပုံစံ)
- ❖ ကျေးရွာ မျှော်မှန်းချက်

(၂) လူမှုရေး အကဲဖြတ်မှု အရည်အသွေးနှင့် VDP စစ်ဆေးပါ ။

- ❖ VDP တွင် ပါဝင်သော လူဦးရေ (အမျိုးသား / အမျိုးသမီး)
- ❖ လူမှုရေး အကဲဖြတ်မှု အရည်အသွေး နှင့် VDP အတွက် ရက်ပေါင်း -
- ❖ PRA ပစ္စည်းများ အသုံးပြုသည့် အရေအတွက်
- ❖ ပါဝင်သောလူဦးရေ နှင့် လုပ်ငန်းများ မှတ်တမ်းတင်ခြင်း (အစည်းအဝေး မှတ်တမ်း အဖွဲ့စာတံပုံ ၊ တိုင်းရင်းသားအနည်းစု နှင့် ထိခိုက်လွယ်သော အဖွဲ့များ)
 - ✓ အလွန်ကောင်း
 - ✓ ကောင်း
 - ✓ ညံ့
- ❖ လုပ်ငန်းများ မှတ်တမ်းတင်ခြင်း နှင့် အမျိုးသမီးအဖွဲ့ အစည်းအဝေး၏ ရလဒ်အား ခွဲခြား ပေးထားသလား ?
 - ✓ ရှိ
 - ✓ မရှိ
- ❖ စီမံကိန်းအရေအတွက် (အမျိုးသား / အမျိုးသမီးရွေးချယ်မှု အရေအတွက်)
- ❖ PRA သက်ဆိုင်သော အခြား စီမံကိန်း အရေအတွက် (အမျိုးသား / အမျိုးသမီး ရွေးချယ်မှု အရေအတွက်)