

ပြည်ထောင်စုသမ္မတ မြန်မာနိုင်ငံတော် အစိုးရ
စိုက်ပျိုးရေး၊ မွေးမြူရေးနှင့် ဆည်မြောင်းဝန်ကြီးဌာန

ကျေးလက်ဒေသဖွံ့ဖြိုးတိုးတက်ရေး ဦးစီးဌာန

ညောင်ဦး မြို့နယ်



လူထု ဗဟိုပြုစီမံကိန်း

National Community Driven Development Project

(NCDDP)



ကျေးရွာဖွံ့ဖြိုးရေးအစီအစဉ်

Village Development Plan (VDP)

ထနောင်းစုကျေးရွာ၊ တောင်းဇင်းအ

၂၀၁၆ ခုနှစ်

ညောင်ဦးမြို့

မာတိကာ

- ၁။ မြို့နယ်မြေပုံ
- ၂။ ကျေးရွာမြေပုံ(တည်နေရာ)
- ၃။ အုပ်စုတွင်ပါဝင်သောကျေးရွာများစာရင်း
- ၄။ ကျေးရွာသမိုင်းကြောင်း
- ၅။ လူထုပူးပေါင်းပါဝင်သော လူမှုဆန်းစစ်ခြင်းနှင့် အကဲဖြတ်ခြင်းလုပ်ငန်းစဉ်(PSA/PRA)အကျဉ်းချုပ်ဇယား
- ၆။ ကျေးရွာဖွံ့ဖြိုးရေးအစီအစဉ်အတွက်အသုံးပြုခဲ့သော PRA tools များနှင့်တစ်ခုချင်းစီအတွက်သုံးသပ်ချက်များ
- ၇။ ကော်မတီဝင်များရွေးချယ်ခြင်းနှင့်ကျေးရွာဖွံ့ဖြိုးရေးအစီအစဉ်ဆောင်ရွက်မှုမှတ်တမ်းခါတ်ပုံများ
- ၈။ ကော်မတီဝင်များစာရင်း
- ၉။ ကျေးရွာအချက်အလက်(ပုံစံ-၁)
- ၁၀။ စီမံကိန်းစက်ဝန်းအချိန်ဇယား(ပုံစံ-၂)
- ၁၁။ ကျေးရွာဖွံ့ဖြိုးရေးဦးစားပေးအစီအစဉ်(ပုံစံ-၃)
- ၁၂။ ကျေးရွာအုပ်စုစီမံကိန်းလုပ်ငန်းခွဲရွေးချယ်ခြင်း(ပုံစံ-၄)
- ၁၃။ အစည်းအဝေးတက်ရောက်သူများစာရင်း(ပုံစံ-၁၂)
- ၁၄။ အစည်းအဝေးမှတ်တမ်းများ
- ၁၅။ ကဏ္ဍအလိုက်ဦးစားပေးဖွံ့ဖြိုးရေးလုပ်ငန်းစဉ်များ
- ၁၆။ ကျေးရွာဖွံ့ဖြိုးရေးစီမံချက်အရည်အသွေးထိန်းချုပ်မှု(Checklist For VDP)

ညောင်ဦးမြို့နယ်လူထုဗဟိုပြု စီမံကိန်း



പുഴയുടെ തീരത്തുള്ള കെട്ടിടങ്ങൾ

പുഴയുടെ തീരം

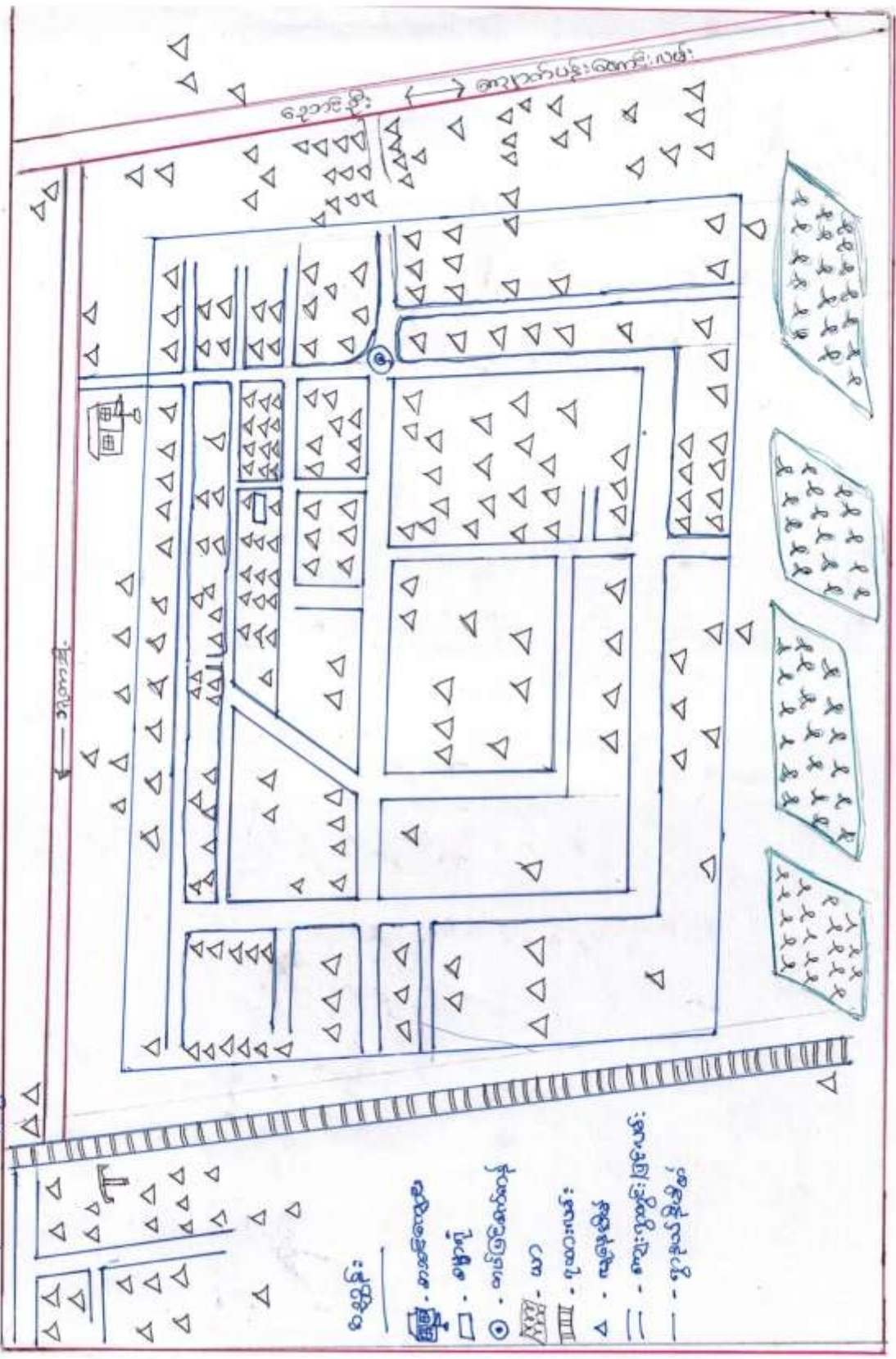

കെട്ടിടങ്ങൾ

- - താമസ കെട്ടിടങ്ങൾ
- - കച്ചേരികൾ
- - തിരുവിളക്ക്
- ⊞ - മന്ദിരം
- III - പള്ളി
- △ - തിരുവിളക്ക്
- - തിരുവിളക്ക്
- - തിരുവിളക്ക്

တောင်ဇင်း အုပ်စု တွင်ပါဝင်သော ကျေးရွာများ စာရင်း

၁။ ဘုန်းတော်

၂။ ကောင်းပင်စည်

၃။ ထနောင်းစု

၄။ မကျည်းစောက်

၅။ ကုန်းရွာ

၆။ ကွမ်းဖလား

၇။ ထရိုင်းတော

၈။ တောရွာ

၉။ စံပြ

၁၀။ ပနီတွင်း

၁၁။ ကံကျ

၁၂။ ခွေးပြိုတ်

၁၃။ ညောင်လှ

တောင်ဇင်း ကျေးရွာ အုပ်စု

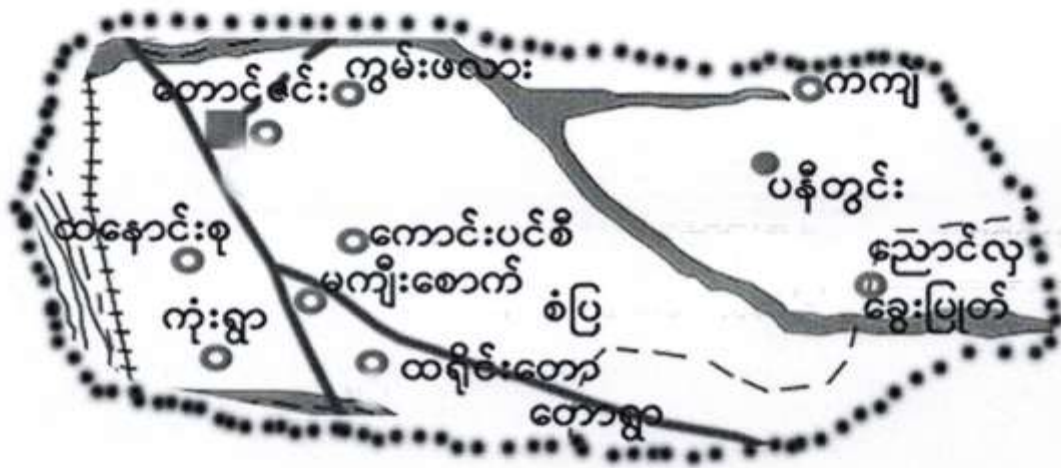

ရည်ညွှန်းချက်

- ကျေးရွာ အုပ်စု
- ကျေးရွာ
- ချောင်း
- ကားလမ်း
- အုပ်စု နယ်နိမိတ်
- ရထားလမ်း

“ ထနောင်းစု ကျေးရွာ ယဇ်တော် ဝမ်းနည်းစွာ ”

ထနောင်းစု ကျေးရွာသည် ယခုထောင်စုနှစ်ခေတ် ဝမ်းနည်းစွာ ရာဇဝင်
တိုင်း ကျစ်မြော့ ဝမ်းနည်းစွာ တည်ရှိခဲ့သော ၊ ယုတ်နိ တောထဲတိုက် ၊ ရွာဟောင်းတ
တိုက် အစုအစု ဖွဲ့ ဖြင့် နေထိုင် ခဲ့ပြီး ကိုလိုနီခေတ်တွင် ရွာအင် ဟု ယခု
တည်ရှိ သော နေရာတွင် ဖြစ် တည်ခဲ့ပါသည် - ရွာအင် ၊ အနောက်ရွာ
အစုအစု ဖွဲ့ ဖြစ်သည့် ရေး ပေါက် ဖြစ်ခဲ့ပါသည် - တော်လှန် ရေး ကောင်စီ
လက်ထက်တွင် ထနောင်းစု ရွာတွင် ဖြစ်သည့် ရေး ပေါက်ခေါ်ဆို ခဲ့ပါသည် -
ဝမ်းနည်းစွာ ၃၂၀ ကျော် ၊ ယုတ် နေ ၁၅၀၀ ကျော်ရှိပြီး ၊ ထန်းတက် ၊
ဝေက်စိမ့် ၊ ကျပ်စား ၊ လှိုင်စား ၊ များ ဖြင့် အသက်မွေး ဝမ်း ဖြောင့် ဖြောင့်
ခံပါသည် - ရွာတွင် စေတီတစ်ဆူ ၊ သုံးကြိုး ကျောင်း ၄ ကျောင်း ရှိပါ
သည် - မူလထုံး ကျောင်းနှင့် စက်ကွင်း တစ်တွင်း ၊ လည်း ရှိပါသည် -
ရွာထက်ထက် ကျစ်တွင် ဝေဟန်ဝင်း ၊ ကျစ် များ ရှိသော်လည်း နှစ်စဉ်
ဝေဟန်ဝင်း ၊ ကျစ်အခက်အခဲကြုံတွေ့ ရပါသည် - ရွာချင်း ဆက်လက် အကြွ
ထောက်ပံ့ ၊ သူတော်လှန် ကို ၁၉၉၅ ဖော်လှန် ခဲ့ပါသည် - ငွေလက် ကို
နိဗ္ဗာန်တော် သဗ္ဗတဗ္ဗ ကျောက် ဖြတ်လက် အကြွ ဖော်လှန် ပေး ခဲ့ပါသည် -
ဦး ရာသီမှာ လက် က အဆင် ခေတ္တ ၊ ကျောက်ခင်း လက် အကြွ ဖြတ်ပေး
စေလိုသည် ၊ အစုအ ဖွဲ့ ဖြစ်သည့် ဝေဟန်ဝင်း ၊ ငွေကြေး ၊ မြေလက်ကျ
မမြေ ဖြစ် ခဲ့ပါ ၊ ကိုယ်ထူး ကိုယ်ထူး လက် ကျစ် ကျစ် သော ဝေဟန်
လည်း အချို့ နေရာများ တွင် လိုအပ်ချက် ရှိ ပါသည် ၊ ဦး ရှိသော်
လည်း အသေး ၊ စား ကို ထုတ် လုပ် မည် ၊ လှိုင်စား ၊ များ ပုံ ဖြစ် ပေး စေလို
ပါသည် - ရွာထက်ထက် အကျောက်တွင် သုံးကြိုး ကျောင်း သုံး
ကျောင်း ၊ အနောက်ဘက်တွင် သုံးကြိုး ကျောင်း တစ်ကျောင်း ၊ မြောက်
ဘက်တွင် လှိုင်စား ၊ ထောက်ပံ့ တွင် ကျစ် ရွာ ရှိ ပါသည် -

လူထုပေါင်းဆုံပါဝင်သော လူမှုဆန်းစစ်ခြင်းနှင့် စာအုပ်ဖြတ်ခြင်းလုပ်ငန်းစဉ်

(CP3A / PRA) အကျဉ်းချုပ် ဇယား

စဉ်	အကြောင်းအရာ	ရက်စွဲ	ဦးတည်ချက်	တက်ရောက်သူ			အဓိကအဖွဲ့ဝင်များ
				ကျား	မ	ပေါင်း	
၁။	ကျေးဇူးရှာဖွေမှု ရင်းမြစ်ပုံစံ အထောက်အကူ (social map Resource map)	၂၀/၂/၁၆	ကျေးဇူးရှာသူ ကျေးဇူးရှာသူများ ကော်မတီဝင်များ	၅၅	၁၂	၂၇	ကျေးဇူးရှာသူအဖွဲ့ အဖွဲ့ဝင် ၅ ဦး၊ အခြားလုပ်ငန်း ဆိုင်ရာ ဆိုင်ရာ၊ အခြား လုပ်ငန်းများ စသောကျေးဇူး ရှာသူများ၊ လက်ရှိအဖွဲ့ အဖွဲ့ဝင် ပိုင်ဆိုင်မှုဖြင့် အခြားအဖွဲ့ များကိုအားပေးပေးထောက် ပံ့ပိုးသည်။
၂။	ရာသီဥတု ပြောင်းလဲခြင်း ခြေရာ (Seasonal Calendar)	၂၀/၂/၁၆	ကျေးဇူးရှာသူ ကျေးဇူးရှာသူများ ကော်မတီဝင်များ	၁၀	၁၅	၂၅	ရာသီဥတု ပိုက်ဆံပေးအဖွဲ့ များ၊ လုပ်ငန်းလုပ်ငန်း များ၊ မွေးမြူရေး လုပ်ငန်းများ၊ အခြားအဖွဲ့များ ပူးတွဲထားသည်။
၃။	ကျေးဇူးရှာ ဦးစားပေး အစီအစဉ် ဇယား (Metric Ranking)	၂၀/၂/၁၆	အမျိုးသားအဖ အမျိုးသမီးအဖွဲ့	၅၅	၁၄	၂၀	ကျေးဇူးရှာသူကျေးဇူးရှာသူ များ၏ ကျေးဇူးရှာသူ အစီအစဉ်အစီအစဉ် လုပ်ငန်းများကို ခြုံငုံပြီး တိုင်ပင်ရေးဆွဲခံ၊ ရှာဖွေ
၄။	ပြဿနာ ပုံစံ (Problem Tree)	၂၀/၂/၁၆	ကျေးဇူးရှာသူ ကျေးဇူးရှာသူ များ ကော်မတီ ဝင်များ	၉	၁၁	၂၀	ကျေးဇူးရှာသူ ကျေးဇူးရှာသူ များနှင့် ကျေးဇူးရှာသူ အဖွဲ့ဝင်များနှင့် ပူးတွဲပြီး အခြား အဖွဲ့ဝင်များကို ပြဿနာပုံစံဖြင့် စိတ် သွေးသွယ် ဆောင်ရွက်

လူတုပေါင်းဆိုပါကော လူမှုဘဏ်စစ်ဖြင့်၊ အကဲဖြတ်ခြင်းလုပ်ငန်းစဉ်

(CPA / PRA) အကျဉ်းချုပ် ဇယား

စဉ်	အကြောင်းအရာ	ရက်စွဲ	ဦးတည်ချက်	တက်ရောက်သူ			အဓိကအဖွဲ့အစည်းများ
				ကျား	မ	စုစုပေါင်း	
၆၁	အဖွဲ့အစည်း ပိုက်ဆံပို (Venn Diagram)	၂၀/၃/၁၉	ကျေးဇူးတင် ကျေးဇူးတင်များ ကျေးဇူးတင်များ ကျေးဇူးတင်များ	၁၁	၁၃	၂၄	ကျေးဇူးတင်အဖွဲ့တွင် ရှိသော လူမှုအဖွဲ့ အစည်းများ ၂၆ ကျေးဇူး ကျေးဇူးတင် ပိုက်ဆံ အဖွဲ့ကို တစ်ဘက်ခြမ်းသာ ရှိသော ဖော်ဆောင် နိုင်ခဲ့သည်။
၆၂	လူမှုစီးပွား အဆင့်အတန်း ဖြင့် (Wealth Ranking)	၂၀/၃/၁၉	ချမ်းသာ၊ အလုပ်အဆောင်၊ ပွဲစားပေး	၁၃	၁၂	၂၅	ကျေးဇူးတင်အဖွဲ့ အကြောင်းအရာ ပစ္စည်း ပစ္စည်းများနှင့်ဆိုင် မှုအဆင့် ဖွဲ့စည်းပြောကြားခြင်း ဖြင့်၊ ကျေးဇူးတင် လုပ်ငန်းနှင့်ဆိုင်ရန် ကျေးဇူး တင်အဖွဲ့အစည်းများကို ထည့် သွင်းဆောင်ရွက်ရန် စဉ်းစား ကြသည်။
၇၁	ဖိလ္မီအိမ် ကွန်ယက် (Spider Web)	၂၀/၃/၁၉	ကျေးဇူးတင် / ကျေးဇူးတင် များ၊ အမျိုးသား အုပ်စု၊ အမျိုးသမီး အုပ်စု	၁၀	၉	၁၉	အမျိုးသား ၂၆၊ အမျိုး သမီးများအား အလုပ်အကိုင်အဖွဲ့၊ အဖွဲ့၊ တိုင်းထု အဖွဲ့၊ အဖွဲ့ ပညာသင်ကြား နိုင်မှု အားဖြင့် ဖွဲ့စည်းရန် အဖွဲ့အစည်းများကို ထည့်သွင်း ဆောင်ရွက်သည်။

ကျေးဇူးတင်ပြီ ကမ္ဘာ့အဆင့်များအတွက်အဆင့်မြှင့်တင်ရေး

ကျေးဇူး - ထပ်ပေါင်းစု

အဆင့် - တစ်ဆင့်

ပြန်ခြင်း - ၂၀၂၀.၂.၂၀၂၀

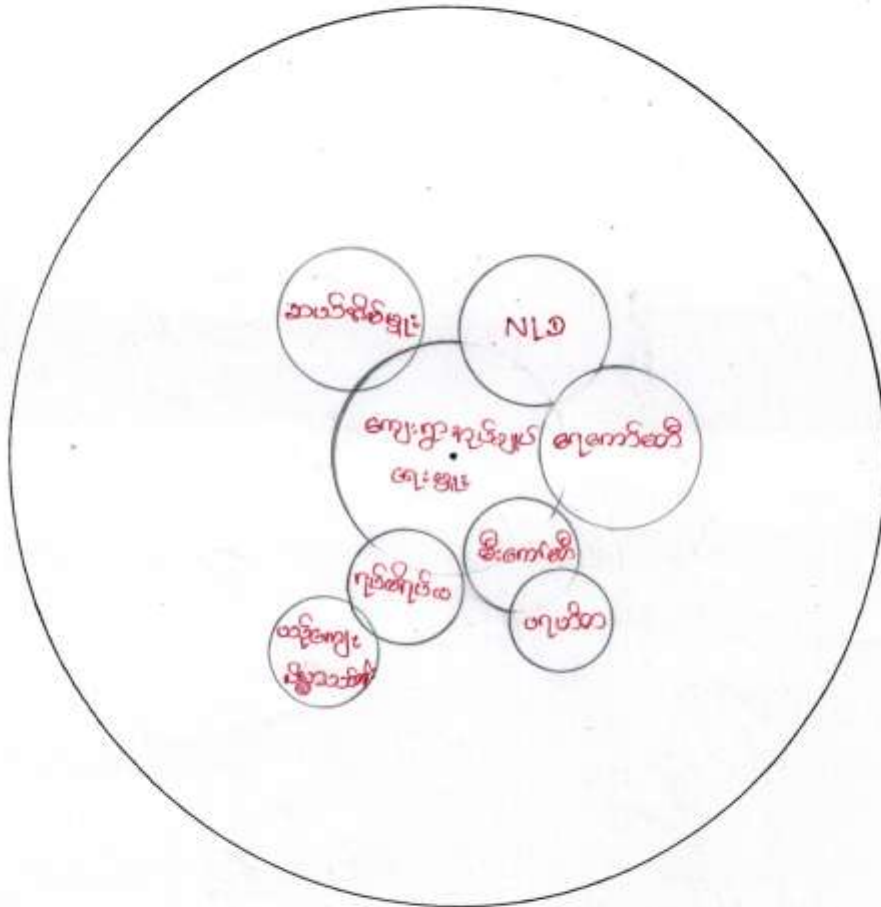

ပြန်လည်အဆင့်မြှင့်တင်ရေး - ပြန်လည်အဆင့်မြှင့်တင်ရေး

ရန်ကင်းမြို့နယ်အတွင်းရှိ ရေအားလုံး သုံးစွဲမှု စာရင်း

ရက်စွဲ - ၂၀၂၁.၀၉.၂၀

ရန်ကင်းမြို့နယ်	ရန်ကင်းမြို့နယ်	ရန်ကင်းမြို့နယ်
ရန်ကင်းမြို့ ရန်ကင်းမြို့ ရန်ကင်းမြို့ ရန်ကင်းမြို့ ရန်ကင်းမြို့	ရန်ကင်းမြို့ ရန်ကင်းမြို့ ရန်ကင်းမြို့ ရန်ကင်းမြို့ ရန်ကင်းမြို့ ရန်ကင်းမြို့ ရန်ကင်းမြို့	ရန်ကင်းမြို့ ရန်ကင်းမြို့ ရန်ကင်းမြို့ ရန်ကင်းမြို့ ရန်ကင်းမြို့

ရန်ကင်းမြို့နယ် - ရန်ကင်းမြို့ - ရန်ကင်းမြို့

ကမ္ဘာ့: ၀၀၀ / ဒီဂရီ: ၀၀၀ / ကမ္ဘာ့: ၀၀၀၀၀၀၀၀

ကျေးဇူး - ၀၀၀၀၀

အုပ်စု - ၀၀၀၀၀

ရက်စွဲ - ၂၀.၂.၀၆



ဦးဆောင်ကျေးဇူး - ဦးမြတ်သိန်း
 အိမ်တွင်း

ကျေးဇူး —
 အုပ်စု —

ရာဘီနှစ်ပြုစုရန်

ကျေးဇူး - ထရောင်းစု

ရက်စွဲ - 20.8.16

ကဏ္ဍအမျိုးအစား	မိမိတို့	အခြား	အခြား	အခြား	အခြား	အခြား	အခြား	အခြား	အခြား	အခြား	အခြား	အခြား	အခြား	အခြား	အခြား	အခြား	အခြား	အခြား
ဘုရားမဲ့																		
ဆိုင်ပျိုးချိန်	*	***	***	***														
ပိုက်ခင်းချိန်																		
ဝမ်းဗွေ																		
ထူးဝက်ချိန်	***																	
ရေရွာချိန်	***	***																
တူဝင်ကျေး																		

ဒိုးဆော်ကျေးရွေးသူ - ဒိုးနိုက်ဆောင်၊ ဆီဗွေလှေ

အုပ္စုဝင်များ၏ အခြေအနေအထား

အရက်

၂၀၁၇ ခုနှစ်

စဉ်	အရက်	ဦးစွာ သတ်မှတ်ပုံ	အိမ်ထောင်စု	ရာခိုင်နှုန်း
၀၁	မြေလှုပ်တောအုပ်စု	ယာအိမ် (၁၀၁) ဧက၊ လှည်း၊ နွား၊ ကား	၂၀	၇%
၂	အစာဖွဲ့တပ်မြေလှုပ်တောအုပ်စု	ယာအိမ် (၅၁) ဧက၊ လှည်း၊ နွား	၅၀	၁၉%
၃	မမြေလှုပ်တောအုပ်စု	လက်လှုပ်လက်စား	၁၉၃	၇၄%

ဦးဆောင်ရေးဦးစီး - ဦးကျော်စန်း၊ ဒုတိယဦးစီး - ဒေါ်ခင်

ප්‍රධානතාවය

ආ.ප. - සමාජය

අ.ප. - සමාජය

අ.ප. - 10.2.2023

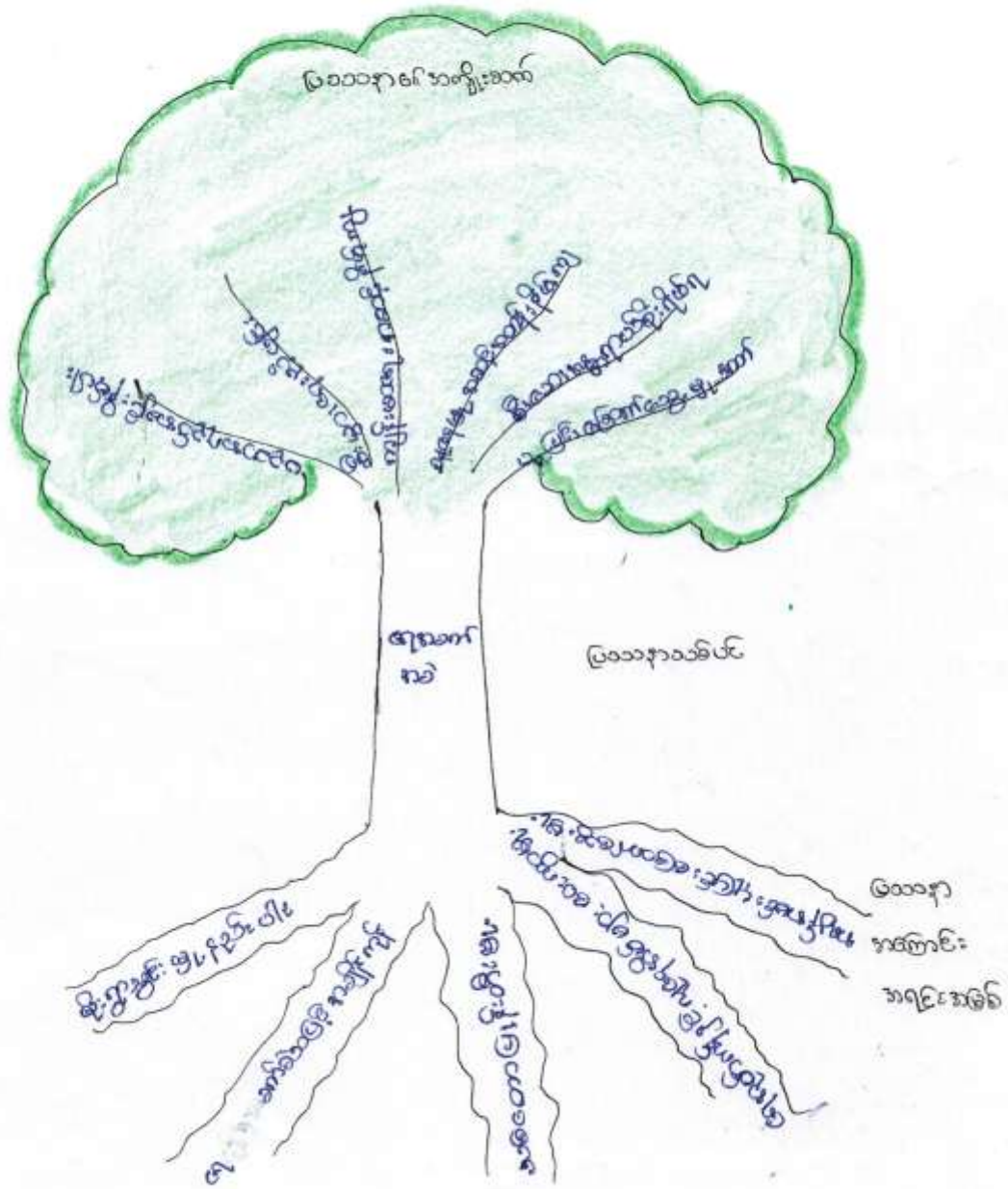

သုံးသပ်ချက်

ထောက်ပံ့ရေး ဌာန၏ ညွှန်ကြားရေး ဌာနက နယ်လှည့်ဆောင်ရွက်ခြင်းသည် ပျက်စီးဆုံးရှုံးမှု
ကြီး (PRA TOOL) တွင် စစ်ဆေးပါက ဖြစ်နိုင်ပါသည်။ ညွှန်ကြားရေး ဌာနက ညွှန်ကြားရေး ဌာန၏
* ပျက်စီးမှု ပြင်ဆင်မှုနှင့် နယ်လှည့်ဆောင်ရွက်ခြင်းကို သက်တမ်းကြို နယ်လှည့်ဆောင်ရွက်ခြင်း
စီမံ ညွှန်ကြားမှုဌာနက ညွှန်ကြားရေး ဌာနက ဆောင်ရွက်ခြင်း

- ၁။ ကျေးဇူး ကုသမှုတွင် ထိခိုက်စွမ်းဆောင်ရည် မရှိသည့် နယ်လှည့်ဆောင်ရွက်မှုကို မေးမြန်းခြင်း
 - ၂။ ငှက် နယ်လှည့်ဆောင်ရွက်မှု ပြင်ဆင်မှု ဖြစ်ရခြင်း ကြောင့် ပျက်စီးမှုများကို မေးမြန်းခြင်း
 - ၃။ ဆိုင်ရာန်တွင် ကျေးဇူး ကုသမှု ပြင်ဆင်မှု ပြုလုပ်ထားသည့် နယ်လှည့်ဆောင်ရွက်မှုများကို မေးမြန်းခြင်း
- ၄။ များစွာ စီးဆင်းမှု ဖြစ်ကြောင်း သုံးသပ်ဆွေးနွေးခဲ့ပါသည်။

ဦးဆောင်ဆွေးနွေးသူ - ဦးကျော်လင်း
ငြင်းပမ်းပါဝင်သူများ - ကျေးဇူး ပျက်စီးမှု (ထောက်ပံ့ရေး ဌာန)

သုံး သပ်ချက်

ကျေးဇူးတင် ဂုဏ်ထူးဆောင်များ အဖွဲ့အစည်း သဘာဝကရီး ဖြစ် ဖျား ဖြစ်ပျက်
ကျေးဇူးတင် သည် ဂုဏ်ထူးဆောင် (PRA TOOL) တွင် တစ်ပါးတည်း ဂုဏ်ထူး
ဆောင်အဖွဲ့ သဘာဝ ကရီး ဖြစ်ပျက် ဖြစ်ပျက် ဖြစ်ပျက် ဖြစ်ပျက် ဖြစ်ပျက်

- * ဂုဏ်ထူးဆောင် ကရီး ဖြစ်ပျား ပထမိန် အဖွဲ့အစည်း ကိုယ်တိုင်
- * ကျေးဇူးတင် ဂုဏ်ထူးဆောင်များ ကို ဂုဏ်ထူးဆောင် အဖွဲ့အစည်း နှင့်
- * ကျေးဇူးတင် ဖွဲ့စည်းပေး ပေးပေး ပေးပေး ပေးပေး ပေးပေး ပေးပေး ပေးပေး

ဦးဆောင်ဆွေးနွေးသူ - ဒေါ်အိန္ဒြာစိုင်း

ပါဝင်ဆွေးနွေးသူများ - ကျေးဇူးတင် အဖွဲ့အစည်း

သုံး သပ်ချက်

ထရောင်းဥကျော့ ဣန္ဒြေ ကရား ကျိတ်ကောက်ဖြင့် ဖျော်ခြင်းသည် ဣန္ဒြေ
ဆိုင်ခြင်း (CPRA TOOL) တွင် တစ်ခုပါဝင်သည်။ ဣန္ဒြေ ကရား ကျိတ်ကောက်ဖြင့်
ဖျော်ရမည် -

- * ကျော့ဥ ကရား ဣန္ဒြေ ဖျော်ခြင်း အတွက် အသုံးပြုသော ဣန္ဒြေ ကရား များကား ဝေး ဖြိုခြင်း
- * ကျော့ဥ ဣန္ဒြေ ကရား များ၏ နှစ်ဖက်တွင် ချိတ်ဆက် ချော့ကား ဝေး ဖြိုခြင်း
- * ချိတ်ဆက်အသုံး ဣန္ဒြေ ကရား များကား ထိခပ် ပျက်ချိတ်ဆက် ဖြစ်သော ဣန္ဒြေ ကရား
ခွဲခြားခြင်း
- * ကျော့ဥ ဣန္ဒြေ ဖြို ဖျော် နှင့် နှစ်ဖက်တွင် ဣန္ဒြေ ကရား များ၏ ချိတ်ဆက်၊
နှစ်ဖက်ချိတ်ဆက်များကို ဆိုက် ဖြို ဖျော် နှစ်ဖက်တွင် ဣန္ဒြေ ဖြို ဖျော် နှစ်ဖက်တွင် သုံးသပ်
ဆွေးနွေးခဲ့ပါသည်။

နှစ်ဖက်ဆွေးနွေးသူ - ဒေါ်အိန္ဒြေ

ပူးပေါင်းပါဝင် ဆွေးနွေးသူများ - ကျော့ဥ ဣန္ဒြေ ထရောင်းဥ

သုံး သင်္ချာ

ကျား / မ ဝိုင်ဆိုင် ဗွဲ့ ဖွဲ့ သင်္ချာ အခြေခံ ဝေ ဝေ ဝေ ဝေ ဝေ ဝေ ဝေ ဝေ ဝေ ဝေ
(PRA TOOL) တွင် တစ်ခုပါဝင်သည်။ ထောက်ပံ့ရေး ဌာန (ကျား ဝိုင်ဆိုင် ဗွဲ့)
(မ ဝိုင်ဆိုင် ဗွဲ့) (ကျား - မ ဝိုင်ဆိုင် ဗွဲ့) များကို ကျေးဇူး နှုတ် နှုတ် နှုတ် နှုတ် နှုတ် နှုတ် နှုတ် နှုတ် နှုတ် နှုတ်
သည်။ ဝိုင်ဆိုင် ဗွဲ့ တွင် -

- * ကျား ဝိုင်ဆိုင် ဗွဲ့ ခွဲခြားခြင်း
- * မ ဝိုင်ဆိုင် ဗွဲ့ ခွဲခြားခြင်း
- * ကျား - မ ဝိုင်ဆိုင် ဗွဲ့ ခွဲခြားခြင်း တို့ကို ထောက်ပံ့ရေး ဌာန ဝိုင်ဆိုင် ဗွဲ့ များ
ကို ဖော်ထုတ်ခဲ့ ကြသည်။

ကျေးဇူး နှုတ် နှုတ် ဝိုင်ဆိုင် ဗွဲ့ များ ခွဲခြားခြင်း မရှိဘဲ ကျား - မ တို့ တို့ ဝိုင်ဆိုင်
ခြင်းဖြင့် ကျေးဇူး တွင် ကောက်ခံ ထုတ်ဖော် ဆောင်ရွက် ဗွဲ့ နှုတ် ဖော်ပြခြင်း နှုတ် နှုတ်
(ကျား - မ) မရှိခြင်းဘဲ တို့ တို့ နှုတ် နှုတ် နှုတ် နှုတ် နှုတ် နှုတ် နှုတ် နှုတ် နှုတ်
ဘဲ ပါသည်။

ဦးဆောင်ဆွေးနွေးသူ - ဒေါ်အိန္ဒာစို
ပူးပေါင်းပါဝင်သူများ - ကျေးဇူး နှုတ် (ထောက်ပံ့ရေးဌာန)

သုံးသပ်ချက်

ထောက်ပံ့ရေးစွဲ၏ ကမ္ဘာ့အဖွဲ့အစည်း + ကမ္ဘာ့အဖွဲ့အစည်း ကမ္ဘာ့အဖွဲ့အစည်း
အဖွဲ့အစည်းအဖွဲ့အစည်း (PRA TOOL) အဖွဲ့အစည်းအဖွဲ့အစည်း
ကျေးရွာအဖွဲ့အစည်း + ကမ္ဘာ့အဖွဲ့အစည်း ကမ္ဘာ့အဖွဲ့အစည်းအဖွဲ့အစည်း
ကမ္ဘာ့အဖွဲ့အစည်း + ကမ္ဘာ့အဖွဲ့အစည်းအဖွဲ့အစည်း အဖွဲ့အစည်းအဖွဲ့အစည်း
အဖွဲ့အစည်းအဖွဲ့အစည်း ကျေးရွာအဖွဲ့အစည်း + ကမ္ဘာ့အဖွဲ့အစည်းအဖွဲ့အစည်း
အဖွဲ့အစည်းအဖွဲ့အစည်း ကျေးရွာအဖွဲ့အစည်းအဖွဲ့အစည်းအဖွဲ့အစည်း
အဖွဲ့အစည်းအဖွဲ့အစည်း ကမ္ဘာ့အဖွဲ့အစည်းအဖွဲ့အစည်းအဖွဲ့အစည်း
အဖွဲ့အစည်းအဖွဲ့အစည်း အဖွဲ့အစည်းအဖွဲ့အစည်းအဖွဲ့အစည်းအဖွဲ့အစည်း
အဖွဲ့အစည်းအဖွဲ့အစည်း အဖွဲ့အစည်းအဖွဲ့အစည်းအဖွဲ့အစည်းအဖွဲ့အစည်း

အဖွဲ့အစည်းအဖွဲ့အစည်း - အဖွဲ့အစည်းအဖွဲ့အစည်း

အဖွဲ့အစည်းအဖွဲ့အစည်း - ကျေးရွာအဖွဲ့အစည်း (ထောက်ပံ့ရေး)

ခုံး: သင်ချက်

ထောက်ခံမှုတွင် မလုပ်ရေး: ခွဲသည်။ ရာဘီနှင့် မြေကွဲရေး: ခွဲခြားခြင်း
ယူမှု: ဆုံး: ခွဲခြားခြင်း (PRA TOOL) တွင် တစ်ခုပါဝင်ပါသည်။ ရာဘီနှင့် မြေကွဲရေး
ရေး: ခွဲခြားခြင်း: သည် ထောက်ခံမှု: ဝေဖန်ရေး: ဝေဖန်ရေး: ရာဘီတွင် ကျေး: ဤယူမှုရေး
ယူမှု: တာဝန်များ: ကိုယ်စားပြုရေး: ကျေး: ဤယူမှုရေး: ဆွေးနွေး: ခွဲ: ပါသည်။ ထိုဆွေး: ဝေဖန်:
မြေ: ကို: ကန့်သတ်: ကန့်သတ်: ရေး: ခွဲ: ရာဘီနှင့် မြေကွဲရေး: ကို: ရေး: ဆုံး: ဝေဖန်: ခွဲ: ပါသည်
ခွဲ: ကို: ယူမှုရေး: ကတော့: မှတ်တမ်း: ရေး: ဝေဖန်: ရာဘီနှင့် မြေကွဲရေး: ကို: ခွဲ: တစ်
ခွဲ: တစ်: ကို: ယူမှုရေး: ဆုံး: ဝေဖန်: ရေး: ခွဲ: ခွဲ: ခွဲ: ခွဲ: ပါသည်။

ဒူး: ဆေး: ဆေး: ဆေး: ဆေး: - ဒူး: ဆေး: ဆေး:

ယူမှုရေး: ပါဝင်သူများ: - ကျေး: ဤယူမှုရေး: ထောက်ခံမှု: (

ကော်မတီဝင်များ ရွေးချယ်ခြင်း နှင့် ကျေးရွာဖွံ့ဖြိုးရေး အစီအစဉ်
ဆောင်ရွက်မှု မှတ်တမ်း ဓာတ်ပုံများ



සමස්ත ප්‍රධාන කාර්ය මණ්ඩලයේ ස්‍රැවණය

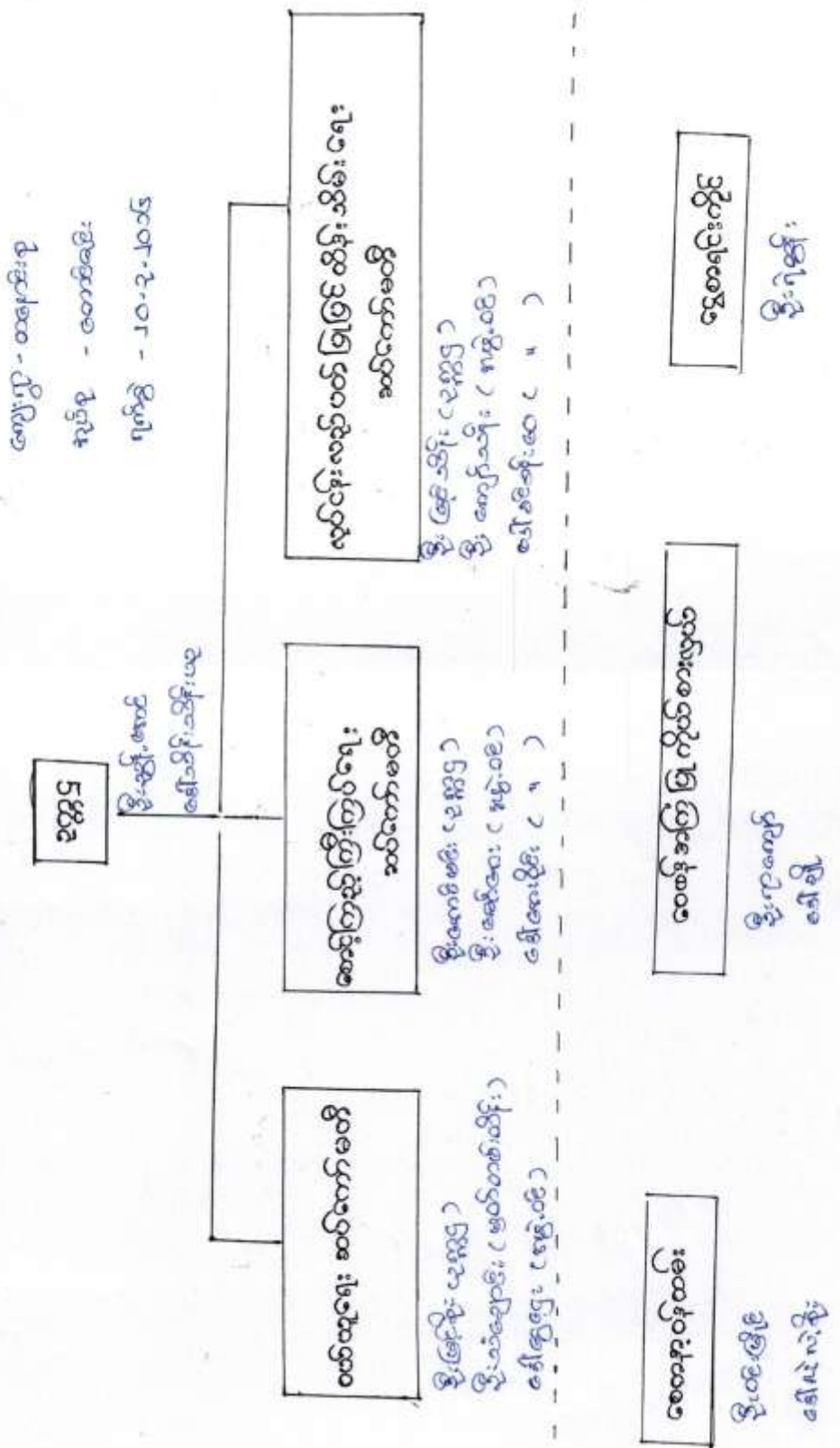



လူထုလုံခြုံရေးဦးစီးဌာန

ပုံစံစ-၁ ကျေးရွာအခြေခံအချက်အလက်များ (Form PC 1)

လမ်းညွှန်ချက်/ ကျေးရွာတစ်ရွာသို့ ပထမဆုံး မိတ်ဆက်ခရီးသွားရောက်သောအခါ လူထုစည်းရုံးရေးမှူးသည် ကျေးရွာခေါင်းဆောင်များအားကျေးရွာအချက်အလက်များကိုပေတ္တာရပ်ခံ၍တောင်းခံရသည်။ ဤအချက်အလက်များကိုစီမံကိန်းမိတ်ဆက်အစည်းပေးပတ်ပို့စီမံကိန်းခံရမည့်စီမံကိန်းမိတ်ဆက်အစည်းပေးတွင် လူထုစည်းရုံးရေးမှူးသည် ဤအချက်အလက်များအားစစ်ဆေးပြီးမှန်ကန်အောင်ပြုလုပ်ရမည်။ ငြီးနောက်တွင် လူထုစည်းရုံးရေးမှူးမှ သတင်းအချက်အလက်ထံသို့ Tablets မှ တဆင့် ဖြည့်သွင်းရမည်။

ကျေးရွာအုပ်ချုပ်ရေးမှူးအမည် ဦးကျော်စော	ကျေးရွာအုပ်ချုပ်ရေးမှူး ဖုန်းနံပါတ် ၀၇-၉၅၇၂၀၇၉	လူထုစည်းရုံးရေးမှူးအမည် ဦးကျော်စော
ပြည်နယ်/တိုင်းဒေသကြီး မြန်မာ	မြို့နယ် လှိုင်	ကျေးရွာအုပ်စုအမှတ်စဉ် ကျေးရွာအမှတ်စဉ်

က. လူဦးရေ

လူမျိုးစု	အိမ်ထောင်စုအရေအတွက်	ကိုးကွယ်သည့်ဘာသာ	အိမ်ထောင်စုအရေအတွက်
လူမျိုးစု (၁) မြန်မာ	၂၆၅	ဘာသာ(၁) မြန်မာ	၂၆၅
လူမျိုးစု (၂) -----		ဘာသာ(၂) -----	
လူမျိုးစုရော -----		ဘာသာရော -----	

	အမျိုးသား(အရေအတွက်)	အမျိုးသမီး(အရေအတွက်)
လူဦးရေ	၈၅၃	၃၅၂
အိမ်ထောင်ဦးစီး	၂၃၅	၃၀

(ခ) လက်လှမ်းမီအသုံးပြုနိုင်သည့်အဆောက်အအုံများ

စာသင်ကျောင်း	အမှတ် ခြံမပါ	ကျန်းမာရေး	အမှတ်ခြံမပါ	ဘာသာရေးအဆောက်အအုံ	အမှတ် ခြံမပါ
အထက်တန်းကျောင်း	<input type="checkbox"/>	ဆေးရုံ	<input type="checkbox"/>	စေတီ	<input checked="" type="checkbox"/>
အလယ်တန်းကျောင်း	<input type="checkbox"/>	ကျန်းမာရေးဌာန	<input type="checkbox"/>	ဘုန်းကြီးကျောင်း	<input checked="" type="checkbox"/>
မူလတန်းကျောင်း	<input checked="" type="checkbox"/>	ကျန်းမာရေးဌာနခွဲ	<input type="checkbox"/>	ဟိန္ဒူဘုရားကျောင်း	<input type="checkbox"/>
မူကြိုကျောင်း	<input checked="" type="checkbox"/>	ဆေးပေးခန်း	<input type="checkbox"/>	ခရစ်ယာန်ကျောင်း	<input type="checkbox"/>
အခြား	<input type="checkbox"/>	အခြား	<input type="checkbox"/>	ဗလီ	<input type="checkbox"/>
				အခြား	<input type="checkbox"/>
မှတ်ချက်		မှတ်ချက်		မှတ်ချက်	



လူထုဝဟ်ပြုစီမံကိန်း

(ဂ) ကျွမ်းကျင်သူများမှတ်တမ်း ၊ ကျေးရွာတွင်နေထိုင်သော သို့မဟုတ် တခြားရွာမှလာရောက်သောကျွမ်းကျင်သူများ

(၁)စာသင်ကျောင်း			(၂)ကျန်းမာရေး			(၃)လက်မှုပညာရှင်		
	ရွာတွင် နေ ထိုင်သူ	အခြား ရွာမှ လာသူ		ရွာတွင် နေ ထိုင်သူ	အခြား ရွာမှ လာသူ		ရွာတွင် နေ ထိုင်သူ	အခြား ရွာမှ လာသူ
မူလတန်းပြ ဆရာဆရာမ	<input checked="" type="checkbox"/>	<input type="checkbox"/>	ဆရာဝန်	<input type="checkbox"/>	<input type="checkbox"/>	လက်သမား	<input checked="" type="checkbox"/>	<input type="checkbox"/>
အထက်တန်းပြ ဆရာဆရာမ	<input checked="" type="checkbox"/>	<input type="checkbox"/>	လက်ထောက် ကျန်းမာရေးမှူး	<input checked="" type="checkbox"/>	<input type="checkbox"/>	ပန်းရံ	<input checked="" type="checkbox"/>	<input type="checkbox"/>
အလယ်တန်းပြ ဆရာဆရာမ	<input checked="" type="checkbox"/>	<input type="checkbox"/>	အမျိုးသမီးကျန်း မာရေးဆရာမ	<input checked="" type="checkbox"/>	<input type="checkbox"/>	လျှပ်စစ်ဆိုင်ရာ	<input checked="" type="checkbox"/>	<input type="checkbox"/>
မူကြိုဆရာ၊ ဆရာမ	<input type="checkbox"/>	<input checked="" type="checkbox"/>	အရံသားဈား	<input checked="" type="checkbox"/>	<input type="checkbox"/>	ရေပိုက်သွယ်သူ	<input checked="" type="checkbox"/>	<input type="checkbox"/>
အခြား	<input type="checkbox"/>	<input type="checkbox"/>	ပြည်သူ့ကျန်းမာရေး လုပ်သား (၁)/(၂)	<input type="checkbox"/>	<input type="checkbox"/>	စက်ပြင်ဆရာ	<input checked="" type="checkbox"/>	<input type="checkbox"/>
မှတ်ချက်			မှတ်ချက်			မှတ်ချက်		

(ဃ) ကျေးရွာသို့ ရောက်ရှိနိုင်သည့်လမ်းအခြေအနေ / ကျေးရွာတစ်ရွာသည် ၎င်း၏ကျေးရွာအုပ်စုနှင့် ဆက်သွယ်ထားသော လမ်းအခြေအနေ (အောက်ပါတို့ကိုပိုင်းပါ)

ကျောက်ကြမ်းလမ်း: ကတ္တရာလမ်း: ကွန်ကရစ်လမ်း: မော်တော်ဆိုင်ကယ်လမ်း:
 ကျောက်စင်းလမ်း: မြေသားလမ်း: လူသွားလမ်း: အခြား: _____

(င) ကျေးရွာဖွံ့ဖြိုးမှုစီမံချက်

(၁) လူထုဝဟ်ပြုစီမံကိန်းမစတင်မီ ဤကျေးရွာတွင်ကျေးရွာဖွံ့ဖြိုးမှု စီမံချက်ရှိခဲ့ပါသလား? ပိုင်းပါ
ရှိပါသည်/မရှိပါ/မသိပါ

(၂) ရှိခဲ့ပါလျှင် ဤစီမံချက်ကို မည်သည့် ခုနှစ်တွင်ပြင်ဆင်ခဲ့ပါသနည်း? နှစ်-----/မသိပါ

(၃) ဤစီမံချက်ကို ဖြည့်စည်းမှုအတည်ပြုခဲ့ပါသလား? ပြုခဲ့ပါသည်/မပြုခဲ့ပါ /မသိပါ

(စ) ဓနိအကွာအဝေး

(၁) ဤကျေးရွာ၏ဝဟ်မှ၎င်းကျေးရွာအုပ်စု၏ဝဟ်အထိခရီးခိုင်းမည်မျှကွာဝေးသနည်း? မိုင်---~~၅~~---/မသိပါ

(၂) ဤကျေးရွာမှ ၎င်းကျေးရွာအုပ်စုဝဟ်အထိသွားလာရာတွင်ကြာမြင့်သည့်အချိန် ၀၅:၀၅:၀၀

ခြောက်သွေ့ရာသီတွင်ကြာချိန် ----- ထော်လာဂျီ/မော်တော်ဆိုင်ကယ်/မြေလျှင်/လား/မော်တော်ဘုတ်/
 အခြား: -----

မိုးရာသီတွင်ကြာချိန် ----- ထော်လာဂျီ/မော်တော်ဆိုင်ကယ်/မြေလျှင်/လား/မော်တော်ဘုတ်/
 အခြား: -----

(ဆ) ပတ်ဝန်းကျင်ဆိုင်ရာသဘာဝဘေးအန္တရာယ် -

ဤကျေးရွာတွင်ကြေးခြင်းကဲ့သို့ သဘာဝဘေးအန္တရာယ်ကူးရောက်ဖူးခြင်းရှိပါသလား။
မရှိပါ ရှိပါသည် ရှိလျှင်ဖော်ပြပါ-----~~မြေပြင်~~-----



လူထုဝဟ်ပြုစံကံး

(၈) ကျေးရွာတွင် ဖွဲ့စည်းထားသော အဖွဲ့အစည်းများ
လူထုဝဟ်ပြုစံ ကံးစတိုင်မီ ဤကျေးရွာတွင် ကျေးရွာဖွံ့ဖြိုးရေးအတွက် အစိုးရ(သို့)ရွာသားများကိုယ်တိုင်(သို့) စီမံကိန်းတစ်ခုခုမှ
ဖွဲ့စည်းထားသည့် အဖွဲ့အစည်းများရှိပါသလား။

- (၁) ~~ကြီးကြပ်ရေးအဖွဲ့အစည်းများ~~
- (၂) ~~လူထုဝဟ်ပြုစံကံးအဖွဲ့အစည်းများ~~

ကျေးရွာခေါင်းဆောင်

အမည် ဦးစိုးမောင်
လက်မှတ် [Signature] နေ့စွဲ ၁၇.၅.၂၀၁၆.

လူထုဝဟ်ပြုစံရေးမှူး

အမည် ကျော်စွာဦး
လက်မှတ် [Signature] နေ့စွဲ ၁၇.၅.၂၀၁၆

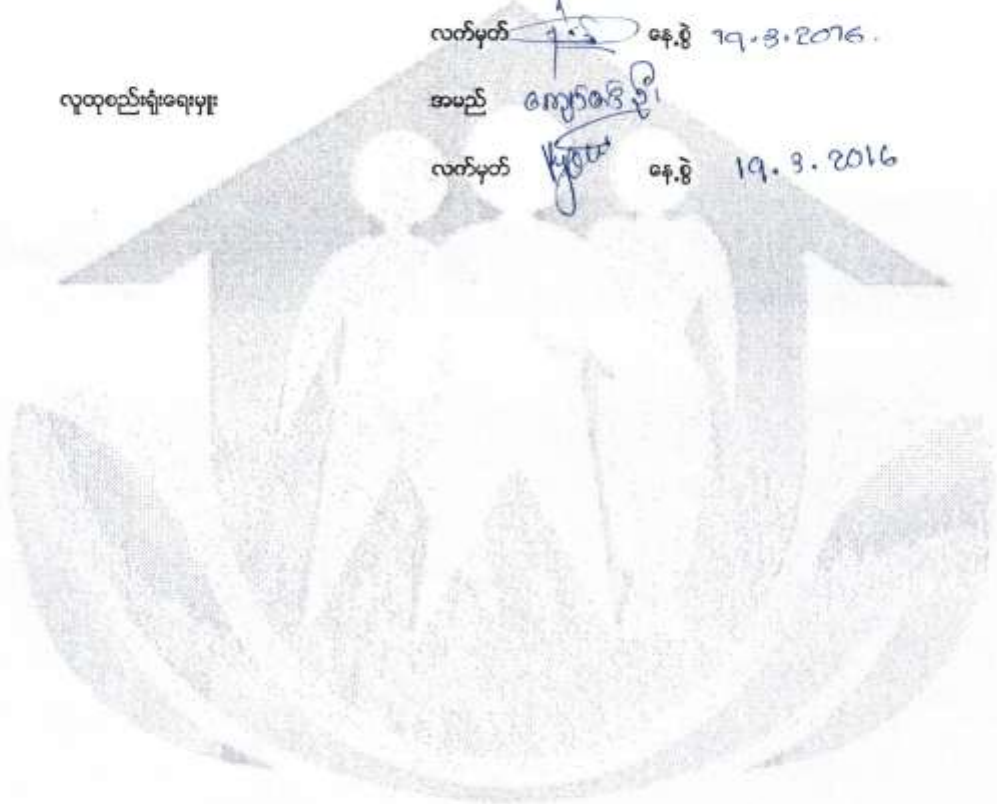



လူထုထုတ်ပြန်စာတမ်း

၆. အခြားအဖွဲ့အစည်းများမှ လျာထားအောင်ခံရသူများ	၆.၆.၁၆	၆.၆.၁၆	၆.၆.၁၆	၆.၆.၁၆	၆.၆.၁၆	၆.၆.၁၆	၆.၆.၁၆	၆.၆.၁၆	၆.၆.၁၆
၆.၆.၆.၆/၆.၆.၆.၆ အောင်ခံရသူများ	မရှိ	မရှိ	မရှိ	မရှိ	မရှိ	မရှိ	မရှိ	မရှိ	မရှိ
၇. စီမံကိန်းလုပ်ငန်းခွဲ တိုးတက်မှု စောင့်ကြည့်လေ့လာရေးအဖွဲ့အစည်း	မရှိ	မရှိ	မရှိ	မရှိ	မရှိ	မရှိ	မရှိ	မရှိ	မရှိ
၇.၁ အစည်းအဝေး ပထမအကြိမ်									
၇.၂ အစည်းအဝေး ဒုတိယအကြိမ်									
၇.၃ အစည်းအဝေး တတိယအကြိမ်									
၈. စီမံကိန်းလုပ်ငန်းခွဲ အပြီးသတ်စစ်ဆေးခြင်း အစည်းအဝေး									
၉. လူထုထုတ်ပြန်ရေးအစည်းအဝေး									

Handwritten notes and signatures in Burmese script, including dates and names, located below the table.



လူထုဗဟိုပြုစီမံကိန်း

ပုံစံ စ-၃ ကျေးရွာခွဲခြားရေး ဦးစားပေးအစီအစဉ် (Form PC 3)

လယ်ဥွန် ဓူက် /အဆင့်(၃)ကျေးရွာမှော်မှန်းချက်အစည်းအဝေးပြီးဆုံးသောအခါ ကျေးရွာစီမံကိန်း အထောက်အကူပြု
 ကော်မတီသည် လူထုစည်းရုံးရေးမှူးအကူအညီဖြင့် ဤပုံစံကိုပြည့်စုံအောင် ဖြည့်သွင်းရမည်။ အားလုံးသော အခက်အခဲ
 အတားအဆီးများ၊ ဖွံ့ဖြိုးမှုဦးစားပေးအစီအစဉ်များ၊လူထုဗဟိုပြုစီမံကိန်း၏ ရန်ပုံငွေအရင်းအမြစ်နှင့် မသက်ဆိုင်သည့် လုပ်ငန်းများ
 အားလုံးကိုဖော်ပြရမည်။

လူထုစည်းရုံးရေးမှူး/ဝန်ထမ်း အမည် ကျော်ဇော်စိုး

နေ့စွဲ ၂၀. ၃. ၂၀၁၆ စက်ဝန်းအား အမှတ်ခြစ်ပါ (V) စက်ဝန်း(၁)
 စက်ဝန်း(၂)၊ စက်ဝန်း(၃)၊ စက်ဝန်း(၄)

ပြည်နယ်/တိုင်း မန္တလေး၊ ဖြန့်ချိရေးဦးစီးဌာန ကျေးရွာအုပ်စု၊ တောင်ငူမြို့၊ ကျေးရွာ ထွန်းမြင်း၊ ၉

က. အခက်အခဲအတားအဆီးများအားစေ့စေ့ခြင်း - ယခုလက်ရှိအခြေအနေတွင်ဤကျေးရွာခွဲခြားတိုးတက်ရေးအတွက်
 အဓိကအခက်အခဲအတားအဆီးများသည် မည်သည့်အခြေအနေတွင်(အမျိုးသား/သမီး အနည်းဆုံးအခက်အခဲ ၅ ခုဖော်ပြပါ)

အမျိုးသား အဖွဲ့မှတင်ပြသောအခက်အခဲအတားအဆီးများ	အမျိုးသမီး အဖွဲ့မှတင်ပြသောအခက်အခဲအတားအဆီးများ
၁ တံတိုက် ရွာလေးတွေဖွဲ့ဖွဲ့ပေးခြင်း	၁ အိမ်တိုင်းရှာရောက်ရေးအဖွဲ့
၂ ရေအခက်အခဲ	၂ ကျွေးမွေးရေးအဖွဲ့တိုင်းဖွဲ့စည်း
၃ ကျေးရွာလမ်း၊ လမ်းမ၊ နေရာပေးခြင်း	၃ ကျွေးမွေးရေး ဖွဲ့စည်းပေးခြင်း
၄ ဂွယ်လယ်လမ်း၊ ချောင်း	၄ ရွာလယ်လမ်း၊ မြေကြီး၊ မြေကောက်
၅ စက်ယာဉ်တိုက် အခက်အခဲ	၅ ဆေးပေးခန်း၊ အခက်အခဲ

ခ. မှော်မှန်းခြင်း- နောင်လာမည့် (၅)နှစ် အတွင်း ကျေးရွာခွဲခြားရေး မှော်မှန်းလုပ်ထားချက်များအား တင်ပြပါ။

အမျိုးသားအဖွဲ့မှတင်ပြသောမှော်မှန်းချက်များ	အမျိုးသမီးအဖွဲ့မှတင်ပြသောမှော်မှန်းချက်များ
၁ ကျေးရွာတိုင်းတစ်ခုစီဖွဲ့စည်းပေးခြင်း	၁ အိမ်တိုင်းရှာရောက်ရေးအဖွဲ့
၂ ကျေးရွာကုန်သွယ်ရေးလမ်း၊ အဆောက်အအုံ	၂ အကျေးပေါ်ကျင်းမာကျေးယာဉ်
၃ ကျေးရွာကုန်သွယ်ရေးလမ်း၊ အဆောက်အအုံ	၃ မီးသတ်ယာဉ်
၄ ကျေးရွာလမ်းမ၊ အဆောက်အအုံ	၄ ဆေးကုသရေးအဖွဲ့
၅ ကျေးရွာ/အထူးအစား ဖွဲ့စည်းတိုးတက်	၅ ရေတိုးယူရေးအဖွဲ့ဖွဲ့စည်းပေးခြင်း

ဂ. ဤကျေးရွာ၏ လာမည့်(၄)နှစ်အတွက် ဦးစားပေး ဖွံ့ဖြိုးတိုးတက်မှု လုပ်ငန်း အစီအစဉ်များအားဖော်ပြပါ။
 (လူထုဗဟိုပြုစီမံကိန်း ရန်ပုံငွေအတွက် အဆိုပြုသော အစီအစဉ်များကိုဦးစားပေး အဆင့်အလိုက်ဖော်ပြပြီး ကျန်လူထုဗဟိုပြု စီမံကိန်း
 ရန်ပုံငွေအရင်းအမြစ်နှင့် မသက်ဆိုင်သည့်အစီအစဉ်များလည်းဖော်ပြရန်ဖြစ်သည်)

ကျေးရွာအတွက်ဦးစားပေးဖွံ့ဖြိုး တိုးတက်မှု လုပ်ငန်းစဉ်များ	အဆိုပြုသူ (အမျိုးသားများ/ အမျိုးသမီးများ/ အမျိုးသား+အမျိုးသမီး)	လူထုဗဟိုပြုစီမံကိန်းအတွက်အဆိုပြု သည် (ဦးစားပေးအဆင့် အလိုက် ဖော်ပြပါ)	ခန့်မှန်း ကုန်ကျ စရိတ်	အကျိုးခံစား ခွင့်ရှိသူခန့် မှန်းခြေ အရေ အတွက်
၁ ကျေးရွာတိုင်းဖွဲ့စည်းခြင်း	ကျေး + မ	၁	၂၀၀၀၀၀	၁၀၀၀
၂ မြေကြီးတိုင်းဖွဲ့စည်းခြင်း	"	၂	၅၀၀၀၀	၅၀၀
၃ ကျေးရွာအဖွဲ့တိုင်း	"	၃	၁၀၀၀၀	၁၀၀



လူထုတော်ပြုစီမံကိန်း

၄	ကျောက်ပန်းတောင်းကမ်းခြေ သစ်တောသစ်ကျောက်အိမ်	ကျား+မ	၄	၈၀-၁၅၆
၅	ရွာထပ်လမ်းမကျောက်အိမ်	.	၅	၈၀,၁၅၆
၆	သောလေးအိမ်	.	၆	၈၀

၇. စာကြည့်တိုက်သစ်ဆောက်

၇၀

၂၀၂၅ ခု ကျေးရွာစီမံကိန်းအထောက်အကူပြုစက်မှုဦးစီးဌာနသည်

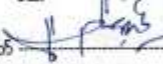
ဆောင်ရွက်ခဲ့သည်။ လက်မှတ်  ရက်စွဲ ၂၀.၃.၂၀၂၆

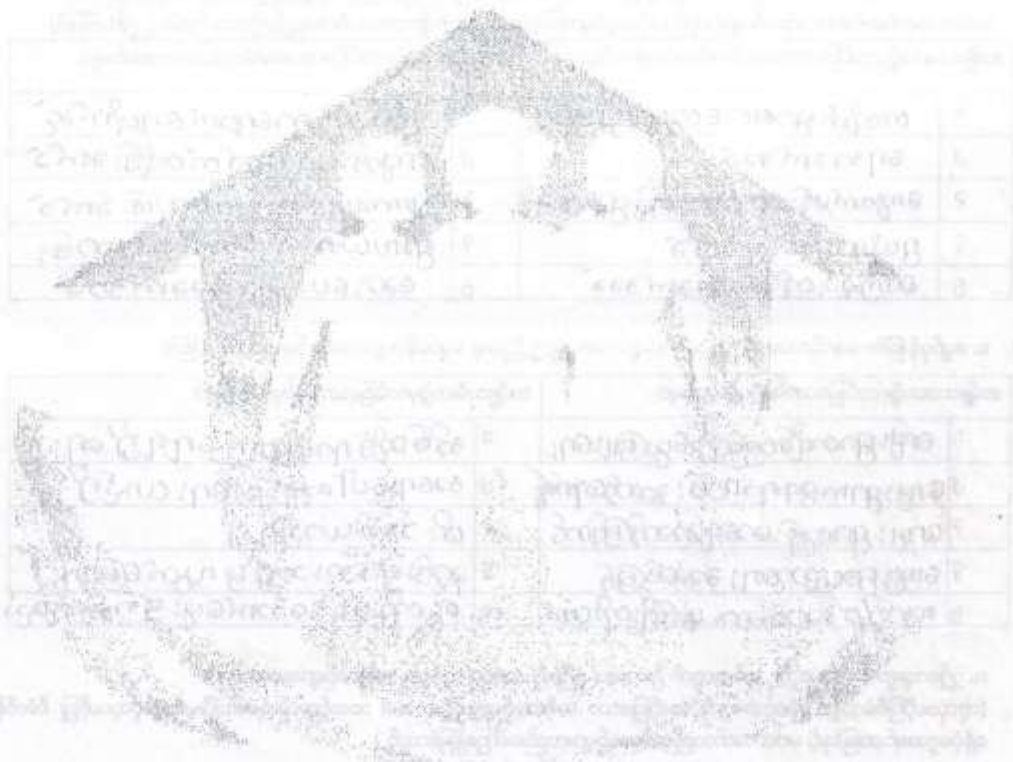

အမှတ်	အမည်	အဖွဲ့အစည်း	အရင်းအမြစ်	အခြေအနေ	အခြေအနေ
၁	ကျောက်ပန်းတောင်း	ကျား+မ	၄	၈၀-၁၅၆	ကျောက်ပန်းတောင်း
၂	ရွာထပ်လမ်းမ	.	၅	၈၀,၁၅၆	ရွာထပ်လမ်းမ
၃	သောလေး	.	၆	၈၀	သောလေး

ပုံစံ ၈-၄ ကျေးရွာအုပ်စုစီမံကိန်းလုပ်ငန်းခွဲစေ့ချယ်ခြင်းပုံစံ

လမ်းညွှန်ချက် ။ ကျေးရွာအုပ်စုစီမံချက်ရေးဆွဲသည့်အစည်းအဝေးတွင် ဤပုံစံအားလူထုဝင်ရောက်မှုရေးရာမှ / လက်ထောက်နည်းပညာများတို့၏ အကူအညီဖြင့်ပြင်ဆင်မှုမှာ မြင့်သွင်းရမည်၊ ဤပုံစံအားပြင်ဆင်မှုမှာ မြင့်သွင်းပြီးပါက ကျေးရွာအုပ်စုစီမံချက်တိုက်ရောက်ရေးစီမံချက်တွင် နောက်ဆက်တွဲအဖြစ်တွဲထားရမည်၊ CF မှ အချက်အလက်များကို MIS သို့ ထည့်သွင်းရမည်၊ ကျေးရွာအစည်းရုံးရေးရာ/ဝန်ထမ်းအမည် ဦးကျော်စင်ဖြင့် စက်ဝန်းအားအမှတ်ကြိုစေပါ(၇)စက်ဝန်း(၁) စက်ဝန်း(၂) စက်ဝန်း(၃) စက်ဝန်း(၄) နေရာတွင် ၂၂.၃.၂၀၁၆

ကျေးရွာအမည်	ဆောင်ရွက်မည့် လုပ်ငန်းများ	အတိုင်းအတာ	ခန့်မှန်း တိုက်ရိုက်အကျိုး ခံစားရရှိသူများ	အဆိုပြုသင်ပြသူ	ခန့်မှန်းကုန်ကျစရိတ်			
					စီမံကိန်းမှ ထည့်ဝင်မှု	ကျေးရွာမှ ထည့်ဝင်မှု	အခြားထည့်ဝင်မှု (ဖော်ပြပါ) ထည့်ဝင်ငွေ အမည်/အဖွဲ့	
ကောင်း ပင်လှည့်	ဧကစင် + ဧက ခက်ရုံ + ရေပိုက်	ဂါလံ ၃၀၀၀ ၁၇' x ၈' x ၈' ၁၀၀၀ စေ	၁၇၈၃	□ ကျား □ မ ■ ကျား + မ	၈၈ ဝိဒိုဂါ			
မင်	ရေဝင် လမ်း၊ မြေဖွင့်ခြင်း + ရေကန် ပြင်ဆင် ခြင်း	၃၅' x ၂၀' ၆၀၀ ကျပ်	၃၈၈	□ ကျား □ မ ■ ကျား + မ	၈၈ ဝိဒိုဂါ			
တောရွာ	ရေဝင် လမ်း၊ မြေဖွင့်ခြင်း + ခက်ရေဖွင့် ခြင်း	၆၀၀' x ၂၀' x ၆' ၆၀၀ စေ	၄၆၀	□ ကျား □ မ ■ ကျား + မ	၈၀ ဝိဒိုဂါ			
ကျီးရွာ	တောင်ကျွန်း ဖွဲ့စည်းခြင်း + မျက်နှာကျက်	၄၇၃' x ၅' ၁၀၀' x ၂၀'	၇၀၂	□ ကျား □ မ ■ ကျား + မ	၈၀ ဝိဒိုဂါ			
က ကျီ	ထွေးထွေး ကျီးကျွန်း	၁၅၀၀ ကျပ်	၁၁၁၀	□ ကျား □ မ ■ ကျား + မ	၈၈ ဝိဒိုဂါ			

ပုံစံ ၈-၄ ကျေးရွာအုပ်စုစီမံကိန်းလုပ်ငန်းခွဲရွေးချယ်ခြင်းပုံစံ

လမ်းညွှန်ချက် ။ ကျေးရွာအုပ်စုစီမံကိန်းရေးဆွဲသည့်အစည်းအဝေးတွင် ဤပုံစံအားလူထုစည်းရုံးရေးမှူး / လက်ထောက်နည်းပညာမှူးတို့၏ အကူအညီဖြင့်ဖြည့်စုံကာ ဖြည့်သွင်းရမည်။ ဤပုံစံအားဖြည့်စုံရာတွင် ဦးစီးဌာန၊ ကျေးရွာအုပ်စုနှင့်မြို့တော်စတင်ချုပ်ချယ်ရေးရုံးမှ အချက်အလက်များကို MIS သို့ ထည့်သွင်းရမည်။

ကျေးရွာအုပ်စုစီမံကိန်း/လုပ်ငန်းအမည် _____ ဦးကျော်လင်းဖြူ

နေ့စွဲ ၂၂.၃.၂၀၁၆

စက်ဝန်းအားအမှတ်ဖြစ်ပေးပါ (၂) စက်ဝန်း (၁) စက်ဝန်း (၂) စက်ဝန်း (၃) စက်ဝန်း (၄)

ဖြည့်နှင်း/တိုင်း နန္ဒီလေး၊ မြို့နယ် လှောင် ဦး ကျေးရွာအုပ်စု တောင် လင်း

ကျေးရွာအမည်	ဆောင်ရွက်မည့် လုပ်ငန်းများ	အတိုင်းအတာ	ခန့်မှန်း တိုက်ရိုက်အကျိုး ခံစားခွင့်ရှိသူများ	အဆိုပြုတင်ပြသူ	ခန့်မှန်းကျန်ကျစရိတ်			
					စီမံကိန်းမှ ထည့်ဝင်မှု	ကျေးရွာမှ ထည့်ဝင်မှု	အခြားထည့်ဝင်မှု (ဖော်ပြပါ) ထည့်ဝင်ငွေ အမည်/အဖွဲ့	
လှိုင် ကွင်း	ရေပေးစနစ်၊ မီး-အပူပေးစနစ်၊ အခြားအစားအပံ့	၁၀၆၀ ကျပ် ၃၂၀ ကျပ်	၁၃၂၂	<input type="checkbox"/> ကျား <input type="checkbox"/> မ အကျား+မ	၅၈ သိန်း			
ရွေး-မြတ်	ရေပေးစနစ်၊ မီး-အပူပေးစနစ်၊ အခြားအစားအပံ့	၁၀၀ ကျပ် ၂၀,၀၀၀ ကျပ်	၁၀၄၃	<input type="checkbox"/> ကျား <input type="checkbox"/> မ အကျား+မ	၂၀ သိန်း			
ရွှေဘင် လှ	ရေပေးစနစ်၊ မီး-အပူပေးစနစ်၊ အခြားအစားအပံ့	၆၀၀ ကျပ် ၈၀၀ ကျပ်	၇၈၁	<input type="checkbox"/> ကျား <input type="checkbox"/> မ အကျား+မ	၂၀ သိန်း			
				<input type="checkbox"/> ကျား <input type="checkbox"/> မ အကျား+မ				
				<input type="checkbox"/> ကျား <input type="checkbox"/> မ အကျား+မ				

လူထုဝတ်ပြုပုံစံကိန်း

ပုံစံ - ၈-၀၂ - အစည်းအဝေးထောက်စာရွက်သုခုမ (FORM PC 12)

လက်ညှိုး၊ စိတ်ကိန်း၊ အစည်းအဝေးအားလုံးတွင် အသုံးပြုရန်၊ လူထုစည်းရုံးရေးအဖွဲ့အစည်းများက ကျေညာပြီး တွင်းထင်းထိုင် စစ်ဆေးမှု ပုံစံ ၂ စိတ်ကိန်းထောက်ပံ့ရေးအဖွဲ့၏အမည်အရ အစည်းအဝေးထောက်စာရွက် သုခုမထုတ်ဝေမှုကို ခြိတ်ချပေးရန်

စည်းရုံးရေးအဖွဲ့အမည်: ၁၉.၃.၁၆ ကျောက်ခဲ စိတ်ကိန်း(၁) စိတ်ကိန်း(၂) စိတ်ကိန်း(၃) စိတ်ကိန်း(၄)

ရက်စွဲ: ၂၅.၆.၂၀ မြို့နယ် ကျေးရွာအုပ်စု ကျေးရွာ

ပြည်နယ်/တိုင်းဒေသကြီး: မန္တလေး မြို့နယ် ကျောက်ခဲ ကျေးရွာ

စဉ်	အမည်	ကျား (✓)	မ (✓)	အိမ်ထောင် စုတိုင်းအား လှူဒါန်း(✓/၀)	လူမျိုး	လက်မှတ်
၁.	ဦးစန်းမောင်	✓		✓	အိန္ဒိယ	
၂.	ဦးစန်းမောင်	✓		✓	"	
၃.	ဦးစန်းမောင်	✓		✓	"	
၄.	ဦးစန်းမောင်	✓		✓	"	
၅.	ဦးစန်းမောင်	✓		✓	"	
၆.	ဦးစန်းမောင်	✓		✓	"	
၇.	ဦးစန်းမောင်	✓		✓	"	
၈.	ဦးစန်းမောင်	✓		✓	"	
၉.	ဦးစန်းမောင်	✓		✓	"	
၁၀.	ဦးစန်းမောင်	✓		✓	"	
၁၁.	ဦးစန်းမောင်	✓		✓	"	
၁၂.	ဦးစန်းမောင်	✓		✓	"	
၁၃.	ဦးစန်းမောင်	✓		✓	"	

(၀) အိမ်ထောင်စုစိတ်ကိန်းမရပါ။ အမျိုးသား/အမျိုးသမီး အိမ်ထောင်စု တစ်စုကို တိုင်းစာပြုလုပ်ရန်အတွက် အမှတ်ကြိုပါ။



လူထုဗဟိုပြုစံကိန်း

ပုံစံ - ၈-၁၂ - အစည်းအဝေးထက်ရောက်သူများ (FORM PC 12)

လက်ညှိုးစီမံကိန်း အစည်းအဝေးအားလုံးတွင် အသုံးပြုရန် လူထုစည်းရုံးရေးအဖွဲ့က တော့ရှာသို့ တွင်းဆင်းစဉ် စစ်ဆေးမှု ပုံစံ ၂ စီမံကိန်းစတင်ချိန်အချိန်လယာအပါ အဝင်အစည်းအဝေးထက်ရောက်သူများထုတ်ဖော် ဖြည့်သွင်းရန်

စည်းရုံးရေးအဖွဲ့အမည်: ကျောက်တန်း

ရက်စွဲ: ၁၉.၁၂.၂၀၁၆

မြို့နယ်: မုဒုံမြို့နယ်

စီမံကိန်းစတင်ရက်စွဲ(၇): ၂၀၁၆.၁၂.၀၅ စတင်ရက်(၂) စတင်ရက်(၃) စတင်ရက်(၄)

စတင်ရက်(၅) စတင်ရက်(၆) စတင်ရက်(၇) စတင်ရက်(၈) စတင်ရက်(၉)

ပြည်နယ်/ တိုင်းဒေသကြီး: မုဒုံမြို့နယ်

ကျေးရွာအုပ်စု: ကျောက်တန်း

ကျေးရွာ: ကျောက်တန်း

ကျေးရွာအုပ်စု: ကျောက်တန်း

ကျေးရွာအုပ်စု: ကျောက်တန်း

စဉ်	အမည်	တန်း (၇)	အိမ်ထောင်စုကုန်သွယ်မှု (၇)	အိမ်ထောင်စုကုန်သွယ်မှု (၈)	လူမျိုး	လက်မှတ်
၁.	ဦးအောင်စွန်း	၆	၆	၆	ဗမာ	
၂.	ဦးအောင်စွန်း	၆	၆	၆	ဗမာ	
၃.	ဦးအောင်စွန်း	၆	၆	၆	ဗမာ	
၄.	ဦးအောင်စွန်း	၆	၆	၆	ဗမာ	
၅.	ဦးအောင်စွန်း	၆	၆	၆	ဗမာ	
၆.	ဦးအောင်စွန်း	၆	၆	၆	ဗမာ	
၇.	ဦးအောင်စွန်း	၆	၆	၆	ဗမာ	
၈.	ဦးအောင်စွန်း	၆	၆	၆	ဗမာ	
၉.	ဦးအောင်စွန်း	၆	၆	၆	ဗမာ	
၁၀.	ဦးအောင်စွန်း	၆	၆	၆	ဗမာ	
၁၁.	ဦးအောင်စွန်း	၆	၆	၆	ဗမာ	
၁၂.	ဦးအောင်စွန်း	၆	၆	၆	ဗမာ	
၁၃.	ဦးအောင်စွန်း	၆	၆	၆	ဗမာ	

(၁) အိမ်ထောင်စုစီစဉ်ရန်အတွက်: အချိုးအစား/အမျိုးအစား: အိမ်ထောင်စု တစ်ခုကို ကိုယ်စားပြုရမည်ဖြစ်ပြီး အမှတ်စဉ်ပါ



လူထုထုတ်ပြန်စံနှုန်း

ပုံစံ - ၈-၁၂ - အစည်းအဝေးထက်ရောက်သူများ (FORM PC 12)

လယ်ဦးစီးဌာန၊ စီမံကိန်း အစည်းအဝေးအားလုံးတွင် အသုံးပြုရန်၊ လူထုထုတ်ပြန်ရန်၊ လူထုထုတ်ပြန်ရန်အတွက် ကျေးဇူးပြု၍ တွင်းထဲသို့ စစ်ဆေး၍ ပုံစံ ၂ စီမံကိန်းထက်ပို၍ အချိန်အကန့်အသတ်ခံရကာ အစည်းအဝေးထက်ရောက်သူများထုတ်ပြန်ရန်အတွက်

စည်းစိမ်း/တိုင်အသေးကြီး: ၁၆. ၁. ၂၀၁၆ ၂၆. ၁. ၂၀၁၆ စီမံကိန်းထက်ပို၍ အချိန်အကန့်အသတ်ခံရပါ (✓) စီမံကိန်း (၂) စီမံကိန်း (၃) စီမံကိန်း (၄) စီမံကိန်း (၅)

စည်းစိမ်း/တိုင်အသေးကြီး: မန္တလေး မြို့နယ် မောက်စိမ်း ကျေးရွာအုပ်စု ကျေးရွာ ၀၀၇၀၆၃

စဉ်	အမည်	ကျား (✓)	မ (✓)	အိမ်ထောင်စုကုန်ထုတ်လုပ်မှု (✓)	လူမျိုး	လက်မှတ်
၁	၀၀၇၀၆၀	✓		✓	ဗမာ	ဝဦး
၂	၀၀၇၀၆၁	✓		✓	ဗမာ	ဝဦး
၃	၀၀၇၀၆၂	✓		✓	ဗမာ	ဝဦး
၄	၀၀၇၀၆၃	✓		✓	ဗမာ	ဝဦး
၅	၀၀၇၀၆၄	✓		✓	ဗမာ	ဝဦး
၆	၀၀၇၀၆၅	✓		✓	ဗမာ	ဝဦး
၇	၀၀၇၀၆၆	✓		✓	ဗမာ	ဝဦး
၈	၀၀၇၀၆၇	✓		✓	ဗမာ	ဝဦး
၉	၀၀၇၀၆၈	✓		✓	ဗမာ	ဝဦး
၁၀	၀၀၇၀၆၉	✓		✓	ဗမာ	ဝဦး
၁၁	၀၀၇၀၇၀	✓		✓	ဗမာ	ဝဦး
၁၂	၀၀၇၀၇၁	✓		✓	ဗမာ	ဝဦး
၁၃	၀၀၇၀၇၂	✓		✓	ဗမာ	ဝဦး

(၁) အိမ်ထောင်စုစီမံကိန်းလုပ်ငန်း၊ အချိန်ထား/အချိန်ထမ်း၊ အိမ်ထောင်စု တစ်ခုကို ကိုယ်စားပြုရန်အတွက် အမှတ်ကြိုက်ပါ။



လူထုဝတ်ပြုစံကိန်း

ပုံစံ - ၈-၁၂ - အစဉ်အတော်ရောက်သူများ (FORM PC 12)

လမ်းညွှန် စီမံကိန်း အစဉ်အတော်အားလုံးတွင် အသုံးပြုရန် လူထုဝတ်ပြုရေးအဖွဲ့က ကျေးဇူးတူ တွင်းထင်းစဉ် ဖမ်းဆီးပုံစံ ၊ စီမံကိန်းတော်လှန်ရေးစီမံကိန်းအဖွဲ့၏ လာဘ်အစဉ်အတော်တရက် သုံးစွဲစာရင်းကို ခြုံငုံသွင်းရန်

စည်းစိမ်ရေးရာအစဉ် ကျောက်စိမ်း

ရက်စွဲ: ၁၉. ၃. ၁၉ စီမံကိန်းတော်လှန်ရေးအဖွဲ့(၇) တော်လှန်(၂) တော်လှန်(၃) တော်လှန်(၄)

ပြည်နယ်/ တိုင်းဒေသကြီး: မန္တလေး မြို့နယ်: ကျောက်စိမ်း ကျေးရွာ: ထွန်းမြေ

စဉ်	အမည်	ကျား (၇)	မ (၇)	အိမ်ထောင် စုတိုက်ထား လှည့်(၇)၀	လူစွဲ	လက်မှတ်
၁	မိုးမိုး		✓	✓	မိသားစု	မိုးမိုး
၂	ခင်စိုး		✓	✓	"	ခင်စိုး
၃	ဝင်းဝင်းမောင်		✓	✓	"	ဝင်း
၄	မင်းဝင်းမောင်		✓	✓	"	မင်း
၅	မောင်စိုးစိုး		✓	✓	"	မောင်
၆	မောင်စိုး		✓	✓	"	မောင်
၇	မောင်စိုး		✓	✓	"	မောင်
၈	မောင်စိုး		✓	✓	"	မောင်
၉	မောင်စိုး		✓	✓	"	မောင်
၁၀	မောင်စိုး		✓	✓	"	မောင်
၁၁	မောင်စိုး		✓	✓	"	မောင်
၁၂	မောင်စိုး		✓	✓	"	မောင်
၁၃	မောင်စိုး		✓	✓	"	မောင်

အစဉ်အတော်စစ်ဆေးရန်

(၀) အိမ်ထောင်စုစီမံကိန်းလုပ်ငန်း အမျိုးသား/အမျိုးသမီး အိမ်ထောင်စု တစ်စုကို တိုက်ရိုက်ဖြည့်သွင်းရန်အတွက် အမှတ်ကြိုက်ပါ။



လူထုဝတ်ပြုစံနှုန်း

ပုံစံ - ၀-၀၂ - အစဉ်အတော်စုစာရင်း (FORM PC 12)

လမ်းညွှန်၊ စီမံကိန်း၊ အစဉ်အတော်စာရင်းတွင် အသုံးပြုရန်၊ လူထုစည်းရုံးရေးအဖွဲ့က တွေးခေါ်သည့် စည်းကမ်းချက်များအပေါ် အစဉ်အတော်စုစာရင်း
 ချမှတ်ထုတ်ပြန်ခြင်းအတွက်

စည်းရုံးရေးအဖွဲ့အမည်: ကျေးရွာအုပ်စု

ရက်စွဲ: ၁၉.၁၂.၂၀၁၆ စီမံကိန်းစတင်ရက်(၁) စတင်ရက်(၂) စတင်ရက်(၃) စတင်ရက်(၄) စတင်ရက်(၅)

ပြည်နယ်/တိုင်းဒေသကြီး: မန္တလေး မြို့နယ်: ကျေးရွာအုပ်စု စာရင်းအမျိုးအမည်: ကျေးရွာအုပ်စု

စဉ်	အမည်	ထူး (၂)	စ (၂)	အိမ်ထောင်စုကိန်းရေ (၂)	လူဦး	လက်မှတ်
၁။	ကျေးရွာအုပ်စု		၂	၂	၁၈၂၀	၁၆
၂။	ကျေးရွာအုပ်စု		၂	၂	၂	၄၂
၃။	ကျေးရွာအုပ်စု		၂	၂	၂	၄၁
၄။	ကျေးရွာအုပ်စု		၂	၂	၂	၂၈၅
၅။	ကျေးရွာအုပ်စု		၂	၂	၂	၂၄
၆။	ကျေးရွာအုပ်စု		၂	၂	၂	၅၆
၇။	ကျေးရွာအုပ်စု		၂	၂	၂	၄၁
၈။	ကျေးရွာအုပ်စု		၂	၂	၂	၂၈၅
၉။	ကျေးရွာအုပ်စု		၂	၂	၂	၅၆
၁၀။	ကျေးရွာအုပ်စု		၂	၂	၂	၅၆
၁၁။	ကျေးရွာအုပ်စု		၂	၂	၂	၅၆
၁၂။	ကျေးရွာအုပ်စု		၂	၂	၂	၅၆
၁၃။	ကျေးရွာအုပ်စု		၂	၂	၂	၅၆

(၁) အိမ်ထောင်စုစီရင်စာရင်း၊ အမျိုးသား/အမျိုးသမီး၊ အိမ်ထောင်စု စတင်ရက် ကိုယ်စားပြုရမည့်လူမတို အမှတ်ကြိုက်ပါ။



လူထုဝဟိုပြီစံတိုင်း

ပုံစံ - ၈-၁၂ - အစဉ်အစေတောက်ရောက်သူများ (FORM PC 12)

လယ်ဥျား စီမံကိန်း အစဉ်အစေအောက်အောက်တွင် အသုံးပြုရန် လူထုဝဟိုရန်အောက်တွင် အသုံးပြုရန် အောက်ဖော်ပြပါ အချက်အလက်များကို အောက်ဖော်ပြပါ အချက်အလက်များအောက်တွင် အသုံးပြုရန် အောက်ဖော်ပြပါ အချက်အလက်များအောက်တွင် အသုံးပြုရန်

စည်းရုံးရေးမှူးအမည်: ဖုန်းလေး၊ မြို့နယ် မြောက်ဥက္ကဋ္ဌ၊ ကျေးရွာအုပ်စု ကျေးရွာ

ရက်စွဲ: ၂၀၁၆.၁၂.၁၆၊ စီမံကိန်းတော်လှန်အောက်ပြင်(၇)၊ စီမံကိန်း(၁)၊ စီမံကိန်း(၂)၊ စီမံကိန်း(၃)၊ စီမံကိန်း(၄)

ပြည်နယ်/တိုင်းဒေသကြီး: မန္တလေး၊ မြို့နယ် မြောက်ဥက္ကဋ္ဌ၊ ကျေးရွာအုပ်စု ကျေးရွာ

စဉ်	အမည်	ကျား (၇)	မ (၇)	အိမ်ထောင်စုတိုက်စားလှယ်(၇/၈)	လူမျိုး	လက်မှတ်
၁။	ဖေ (မ) ဝေ	✓	✓	✓	ဗမာ	ဝေ
၂။	မ (မ) များ	✓	✓	✓	ဗမာ	၇၆
၃။	မ (မ) များ	✓	✓	✓	ဗမာ	၈၆
၄။	မ (မ) များ	✓	✓	✓	ဗမာ	၈
၅။	မ (မ) များ	✓	✓	✓	ဗမာ	မ
၆။	မ (မ) များ	✓	✓	✓	ဗမာ	မ
၇။	မ (မ) များ	✓	✓	✓	ဗမာ	မ
၈။	မ (မ) များ	✓	✓	✓	ဗမာ	မ
၉။	မ (မ) များ	✓	✓	✓	ဗမာ	မ
၁၀။	မ (မ) များ	✓	✓	✓	ဗမာ	မ
၁၁။	မ (မ) များ	✓	✓	✓	ဗမာ	မ
၁၂။	မ (မ) များ	✓	✓	✓	ဗမာ	မ
၁၃။	မ (မ) များ	✓	✓	✓	ဗမာ	မ
၁၄။	မ (မ) များ	✓	✓	✓	ဗမာ	မ

(၈) အိမ်ထောင်စီမံကိန်းရန်အတွက်၊ အချို့သော/အချို့သော/အချို့သော အိမ်ထောင်စု တစ်ခုကို တိုက်စားပြုလုပ်ရန်အတွက် အောက်ဖော်ပြပါ



လူထုထုတ်ပြန်ခွင့်

ပုံစံ - ၀-၁၂ - အစဉ်အဆက်ရောက်သူများ (FORM PC 12)

လယ်ဥယျာဉ်၊ စိမ်းကန်၊ အစဉ်အဆက်အားလုံးတွင် အသုံးပြုရန်၊ လူထုထုတ်ပြန်ရေးရာက ဝေဖန်သုံး ကွင်းဆင်းစဉ် စစ်ဆေး၍ ပုံစံ ၂ စိမ်းကန်စက်ဝန်းအချိန်ပေးပါ။ အစဉ်အဆက်ရောက်သူများအားလုံးကို ခြိတ်ချသင့်ရန်

စည်းရုံးရေးမှူးအမည်: ကျော်စွာ

ရက်စွဲ: ၁၉.၀၂.၂၀.၁၆ စိမ်းကန်စက်ဝန်းအမှတ်ခြိမ်းပါ(✓) စက်ဝန်း(၂) စက်ဝန်း(၃) စက်ဝန်း(၄) စက်ဝန်း(၅)

ခြည်နှံပေး/ တိုင်းဒေသကြီး: မန္တလေး ပြည်နယ်: မေတ္တာ ဝေဖန်ရေးမှူး: ကျော်စွာ

စဉ်	အမည်	ကျား (✓)	မ (✓)	အိမ်ထောင်စုကိုယ်စားလှယ်(✓/၀)	လူမျိုး	လက်မှတ်
၁။	ဦးစွာ	✓		✓	ဗမာ	စာ
၂။	ဦးစွာ	✓		✓	ဗမာ	ဝဇ်
၃။	ဦးစွာ	✓		✓	ဗမာ	ခင်
၄။	ဦးစွာ	✓		✓	ဗမာ	ခင်
၅။	ဦးစွာ	✓		✓	ဗမာ	ခင်
၆။	ဦးစွာ	✓		✓	ဗမာ	ခင်
၇။	ဦးစွာ	✓		✓	ဗမာ	ခင်
၈။	ဦးစွာ	✓		✓	ဗမာ	ခင်
၉။	ဦးစွာ	✓		✓	ဗမာ	ခင်
၁၀။	ဦးစွာ	✓		✓	ဗမာ	ခင်
၁၁။	ဦးစွာ	✓		✓	ဗမာ	ခင်
၁၂။	ဦးစွာ	✓		✓	ဗမာ	ခင်
၁၃။	ဦးစွာ	✓		✓	ဗမာ	ခင်

(၀) အိမ်ထောင်စုစံခြိမ်းပါလုပ်ပါ၊ အချိုးထား/အချိုးထား၊ အိမ်ထောင်စု စက်ဝန်းကို ကိုယ်စားပြုရမည်လုပ်ရန် အမှတ်ခြိမ်းပါ။



လူထုဝန်ထမ်းချိမ်းညှိရေး

ပုံစံ - ၀-၁၂ - အစဉ်အဆက်အသွယ်ပုံစံ (FORM PC 12)

လမ်းညွှန်၊ စီမံကိန်း၊ အစဉ်အဆက်အသွယ်ပုံစံ အသုံးပြုရန်၊ လူထုဝန်ထမ်းချိမ်းညှိရေးအတွက် အသုံးပြုရန် ပုံစံ ၂ စီမံကိန်းစက်ဝန်းအဖွဲ့ဝင်များအား အစဉ်အဆက်အသွယ်ပုံစံ ချမှတ်ပေးရန် ဖြည့်သွင်းရန်

စည်းမျဉ်းချုပ်အရ ဤပုံစံဖြင့် ဖြည့်သွင်းရန်

ရက်စွဲ: ၂၀၁၃.၂.၂၀

မြို့နယ်: မြို့နယ်

မြို့နယ်/ တိုင်းဒေသကြီး: မြန်မာ

စီမံကိန်းစက်ဝန်းအဖွဲ့ဝင်များ (၁) စက်ဝန်း (၂) စက်ဝန်း (၃) စက်ဝန်း (၄) စက်ဝန်း

စာမျက်နှာ: ၀၁၅၀၅

စဉ်	အမည်	ကျား (✓)	မိန်းမ (✓)	အိမ်ထောင် စုတပ်စား လုပ်ငန်း (✓)	လူမျိုး	လက်မှတ်
၁	အောင်ကျော်စွာ	✓		✓	မ	အောင်ကျော်စွာ
၂	အောင်ကျော်စွာ	✓		✓	မ	အောင်ကျော်စွာ
၃	အောင်ကျော်စွာ	✓		✓	မ	အောင်ကျော်စွာ
၄	အောင်ကျော်စွာ	✓		✓	မ	အောင်ကျော်စွာ
၅	အောင်ကျော်စွာ	✓		✓	မ	အောင်ကျော်စွာ
၆	အောင်ကျော်စွာ	✓		✓	မ	အောင်ကျော်စွာ
၇	အောင်ကျော်စွာ	✓		✓	မ	အောင်ကျော်စွာ
၈	အောင်ကျော်စွာ	✓		✓	မ	အောင်ကျော်စွာ
၉	အောင်ကျော်စွာ	✓		✓	မ	အောင်ကျော်စွာ
၁၀	အောင်ကျော်စွာ	✓		✓	မ	အောင်ကျော်စွာ
၁၁	အောင်ကျော်စွာ	✓		✓	မ	အောင်ကျော်စွာ
၁၂	အောင်ကျော်စွာ	✓		✓	မ	အောင်ကျော်စွာ
၁၃	အောင်ကျော်စွာ	✓		✓	မ	အောင်ကျော်စွာ
၁၄	အောင်ကျော်စွာ	✓		✓	မ	အောင်ကျော်စွာ
၁၅	အောင်ကျော်စွာ	✓		✓	မ	အောင်ကျော်စွာ
၁၆	အောင်ကျော်စွာ	✓		✓	မ	အောင်ကျော်စွာ
၁၇	အောင်ကျော်စွာ	✓		✓	မ	အောင်ကျော်စွာ
၁၈	အောင်ကျော်စွာ	✓		✓	မ	အောင်ကျော်စွာ
၁၉	အောင်ကျော်စွာ	✓		✓	မ	အောင်ကျော်စွာ
၂၀	အောင်ကျော်စွာ	✓		✓	မ	အောင်ကျော်စွာ

(၁) အိမ်ထောင်စုစီမံကိန်းအဖွဲ့ဝင်များ၊ အမျိုးသား/အမျိုးသမီး အိမ်ထောင်စု တစ်ခုကို ကိုယ်စားပြုသူအဖြစ် ချမှတ်ခြင်း



လူထုဝတ်ပြုစံနှုန်း

ပုံစံ - ၈-၁၂ - အစဉ်အတော်ရောက်သူများ (FORM PC 12)

လမ်းညွှန် စီမံကိန်း အစဉ်အတော်ရောက်သူများ အသုံးပြုရန် လူထုဝတ်ပြုစံနှုန်းကို အသုံးပြုရန် အစဉ်အတော်ရောက်သူများ အစဉ်အတော်ရောက်သူများ စည်းရုံးရေးရာအဖွဲ့

ရက်စွဲ: ၂၀၂၁.၁၀.၁၆

မြို့နယ်: မန္တလေး

စီမံကိန်းကော်မရှင်အဖွဲ့ဝင်(၇) ဦး: စာအုပ်အဖွဲ့

စီမံကိန်း(၁) ဦး: စာအုပ်အဖွဲ့

စီမံကိန်း(၂) ဦး: စာအုပ်အဖွဲ့

စီမံကိန်း(၃) ဦး: စာအုပ်အဖွဲ့

စီမံကိန်း(၄) ဦး: စာအုပ်အဖွဲ့

စဉ်	အမည်	ကျား (✓)	မ (✓)	အိမ်ထောင် ဖွဲ့စည်းထား လှည့် (✓/✗)	လူစွဲ	လက်မှတ်
၁	မောင်စိန်	✓	✓	✓	မ	မောင်စိန်
၂	မောင်စိန်	✓	✓	✓	မ	မောင်စိန်
၃	မောင်စိန်	✓	✓	✓	မ	မောင်စိန်
၄	မောင်စိန်	✓	✓	✓	မ	မောင်စိန်
၅	မောင်စိန်	✓	✓	✓	မ	မောင်စိန်
၆	မောင်စိန်	✓	✓	✓	မ	မောင်စိန်
၇	မောင်စိန်	✓	✓	✓	မ	မောင်စိန်
၈	မောင်စိန်	✓	✓	✓	မ	မောင်စိန်
၉	မောင်စိန်	✓	✓	✓	မ	မောင်စိန်
၁၀	မောင်စိန်	✓	✓	✓	မ	မောင်စိန်
၁၁	မောင်စိန်	✓	✓	✓	မ	မောင်စိန်
၁၂	မောင်စိန်	✓	✓	✓	မ	မောင်စိန်
၁၃	မောင်စိန်	✓	✓	✓	မ	မောင်စိန်
၁၄	မောင်စိန်	✓	✓	✓	မ	မောင်စိန်
၁၅	မောင်စိန်	✓	✓	✓	မ	မောင်စိန်
၁၆	မောင်စိန်	✓	✓	✓	မ	မောင်စိန်
၁၇	မောင်စိန်	✓	✓	✓	မ	မောင်စိန်
၁၈	မောင်စိန်	✓	✓	✓	မ	မောင်စိန်
၁၉	မောင်စိန်	✓	✓	✓	မ	မောင်စိန်
၂၀	မောင်စိန်	✓	✓	✓	မ	မောင်စိန်
၂၁	မောင်စိန်	✓	✓	✓	မ	မောင်စိန်
၂၂	မောင်စိန်	✓	✓	✓	မ	မောင်စိန်
၂၃	မောင်စိန်	✓	✓	✓	မ	မောင်စိန်
၂၄	မောင်စိန်	✓	✓	✓	မ	မောင်စိန်
၂၅	မောင်စိန်	✓	✓	✓	မ	မောင်စိန်
၂၆	မောင်စိန်	✓	✓	✓	မ	မောင်စိန်
၂၇	မောင်စိန်	✓	✓	✓	မ	မောင်စိန်
၂၈	မောင်စိန်	✓	✓	✓	မ	မောင်စိန်
၂၉	မောင်စိန်	✓	✓	✓	မ	မောင်စိန်
၃၀	မောင်စိန်	✓	✓	✓	မ	မောင်စိန်

(၁) အိမ်ထောင်မဲ့ဖြစ်ရန်လုပ်ပါ။ အမျိုးကား/အမျိုးသမီး အိမ်ထောင်ရာ တစ်ရာကို တိုင်ကြားပြုလုပ်သူတို့ အမည်ဖြစ်ပါ။



လူထုဝန်ထမ်းချိမ်းညှိရေး

ပုံစံ - ၀-၀၂ - အစဉ်အတော်စာတမ်း (FORM PC 12)

လမ်းညွှန်၊ စီမံကိန်း၊ အစဉ်အတော်စာတမ်းတွင် အသုံးပြုရန်၊ လူထုဝန်ထမ်းချိမ်းညှိရေးကော်မရှင်က ကော်မရှင်အဖွဲ့မှ ကွင်းဆင်းစဉ် စစ်ဆေးပြီး ပုံစံ ၂ စီမံကိန်းစာတမ်းအချို့ပေးပေးပါ။ အစဉ်အတော်စာတမ်းစာတမ်းများကို ခြုံငုံသွင်းရန်

စာတမ်းအမျိုးအစားသည် **စာတမ်းစာတမ်း**

ရက်စွဲ **၂၀၂၄.၁၀.၁၆** စီမံကိန်းစာတမ်းအမျိုးအစား (✓) စာတမ်း (၂) စာတမ်း (၃) စာတမ်း (၄)

ပြည်နယ်/တိုင်းဒေသကြီး **မန္တလေး** ညွှန်ကြားရေးမှူးချုပ် **စောကျော်စွာ** တွင်

စဉ်	အမည်	ကျား (M)	မ (F)	အိမ်ထောင်စုကုန်သွယ်မှု (Y/N)	လူမျိုး	လက်မှတ်
၁	စိုးဝင်း၊ အောင်	✓		✓	မလှ	<i>[Signature]</i>
၂	စိုးဝင်း၊ အောင်	✓		✓	မလှ	<i>[Signature]</i>
၃	စိုးဝင်း၊ အောင်	✓		✓	မလှ	<i>[Signature]</i>
၄	စိုးဝင်း၊ အောင်	✓		✓	မလှ	<i>[Signature]</i>
၅	စိုးဝင်း၊ အောင်	✓		✓	မလှ	<i>[Signature]</i>
၆	စိုးဝင်း၊ အောင်	✓		✓	မလှ	<i>[Signature]</i>
၇	စိုးဝင်း၊ အောင်	✓		✓	မလှ	<i>[Signature]</i>
၈	စိုးဝင်း၊ အောင်	✓		✓	မလှ	<i>[Signature]</i>
၉	စိုးဝင်း၊ အောင်	✓		✓	မလှ	<i>[Signature]</i>
၁၀	စိုးဝင်း၊ အောင်	✓		✓	မလှ	<i>[Signature]</i>
၁၁	စိုးဝင်း၊ အောင်	✓		✓	မလှ	<i>[Signature]</i>
၁၂	စိုးဝင်း၊ အောင်	✓		✓	မလှ	<i>[Signature]</i>
၁၃	စိုးဝင်း၊ အောင်	✓		✓	မလှ	<i>[Signature]</i>
စုစုပေါင်း		၉	၄			

(၀) အိမ်ထောင်စုကုန်သွယ်မှုမရှိပါ။ အမျိုးသား/အမျိုးသမီး၊ အိမ်ထောင်စု တစ်စုကို ကိုယ်စားပြုရာတွင် သူမတို့ အမှတ်ကြိုက်ပါ။



လူထုဝယ်မြဲပုံကိန်း

ပုံစံ - ၀-၀၂ - အစဉ်အဆက်ဆောင်ရွက်သူများ (FORM PC 12)

လယ်ဥျန်း၊ မိမိကိန်း၊ အစဉ်အဆက်ဆောင်ရွက်သူနှင့် အသုံးပြုရန် လူထုဝယ်မြဲပုံကိန်းအမျိုးအစားကို ဝယ်ယူရန်အတွက် အစဉ်အဆက်ဆောင်ရွက်သူများ၏ အစဉ်အဆက်ဆောင်ရွက်သူများ၏ ဝယ်ယူရန်အတွက် ဖြည့်သွင်းရန်

စည်းစိမ်စာရင်းအစဉ် ရေကြည်မြို့

ရက်စွဲ ၂၀၂၁.၀၂.၂၀ မိမိကိန်း(၀) မိမိကိန်း(၂) မိမိကိန်း(၄) မိမိကိန်း(၆) မိမိကိန်း(၈) မိမိကိန်း(၁၀) မိမိကိန်း(၁၂) မိမိကိန်း(၁၄) မိမိကိန်း(၁၆) မိမိကိန်း(၁၈) မိမိကိန်း(၂၀) မိမိကိန်း(၂၂) မိမိကိန်း(၂၄) မိမိကိန်း(၂၆) မိမိကိန်း(၂၈) မိမိကိန်း(၃၀) မိမိကိန်း(၃၂) မိမိကိန်း(၃၄) မိမိကိန်း(၃၆) မိမိကိန်း(၃၈) မိမိကိန်း(၄၀) မိမိကိန်း(၄၂) မိမိကိန်း(၄၄) မိမိကိန်း(၄၆) မိမိကိန်း(၄၈) မိမိကိန်း(၅၀) မိမိကိန်း(၅၂) မိမိကိန်း(၅၄) မိမိကိန်း(၅၆) မိမိကိန်း(၅၈) မိမိကိန်း(၆၀) မိမိကိန်း(၆၂) မိမိကိန်း(၆၄) မိမိကိန်း(၆၆) မိမိကိန်း(၆၈) မိမိကိန်း(၇၀) မိမိကိန်း(၇၂) မိမိကိန်း(၇၄) မိမိကိန်း(၇၆) မိမိကိန်း(၇၈) မိမိကိန်း(၈၀) မိမိကိန်း(၈၂) မိမိကိန်း(၈၄) မိမိကိန်း(၈၆) မိမိကိန်း(၈၈) မိမိကိန်း(၉၀) မိမိကိန်း(၉၂) မိမိကိန်း(၉၄) မိမိကိန်း(၉၆) မိမိကိန်း(၉၈) မိမိကိန်း(၁၀၀)

ဖြည့်သွင်း/ တိုင်းစာကြီး မန္တလေး မြို့နယ် ရေကြည်မြို့ ကျေးရွာ ကျေးရွာ ဝယ်ယူရန်

စဉ်	အမည်	ဘဝ (၇)	ပုံ (၇)	အိမ်ထောင် ဝန်ထမ်း လုပ်ငန်း (၇)	လူစွဲ	လက်မှတ်
၇၁	ကျေးဇူးစောစော	မ	မ	မ	မ	မ
၇၂	ကျေးဇူးစောစော	မ	မ	မ	မ	မ
၇၃	ကျေးဇူးစောစော	မ	မ	မ	မ	မ
၇၄	ကျေးဇူးစောစော	မ	မ	မ	မ	မ
၇၅	ကျေးဇူးစောစော	မ	မ	မ	မ	မ
၇၆	ကျေးဇူးစောစော	မ	မ	မ	မ	မ
၇၇	ကျေးဇူးစောစော	မ	မ	မ	မ	မ
၇၈	ကျေးဇူးစောစော	မ	မ	မ	မ	မ
၇၉	ကျေးဇူးစောစော	မ	မ	မ	မ	မ
၈၀	ကျေးဇူးစောစော	မ	မ	မ	မ	မ
၈၁	ကျေးဇူးစောစော	မ	မ	မ	မ	မ
၈၂	ကျေးဇူးစောစော	မ	မ	မ	မ	မ
၈၃	ကျေးဇူးစောစော	မ	မ	မ	မ	မ
၈၄	ကျေးဇူးစောစော	မ	မ	မ	မ	မ
၈၅	ကျေးဇူးစောစော	မ	မ	မ	မ	မ
၈၆	ကျေးဇူးစောစော	မ	မ	မ	မ	မ
၈၇	ကျေးဇူးစောစော	မ	မ	မ	မ	မ
၈၈	ကျေးဇူးစောစော	မ	မ	မ	မ	မ
၈၉	ကျေးဇူးစောစော	မ	မ	မ	မ	မ
၉၀	ကျေးဇူးစောစော	မ	မ	မ	မ	မ
၉၁	ကျေးဇူးစောစော	မ	မ	မ	မ	မ
၉၂	ကျေးဇူးစောစော	မ	မ	မ	မ	မ
၉၃	ကျေးဇူးစောစော	မ	မ	မ	မ	မ
၉၄	ကျေးဇူးစောစော	မ	မ	မ	မ	မ
၉၅	ကျေးဇူးစောစော	မ	မ	မ	မ	မ
၉၆	ကျေးဇူးစောစော	မ	မ	မ	မ	မ
၉၇	ကျေးဇူးစောစော	မ	မ	မ	မ	မ
၉၈	ကျေးဇူးစောစော	မ	မ	မ	မ	မ
၉၉	ကျေးဇူးစောစော	မ	မ	မ	မ	မ
၁၀၀	ကျေးဇူးစောစော	မ	မ	မ	မ	မ

(၀) အိမ်ထောင်စဉ်စာရင်းမရှိသူများ၊ အမျိုးသား/အမျိုးသမီး အိမ်ထောင်စဉ်စာရင်းမရှိသူများကို ကိုယ်စားပြုလုပ်ဆောင်ရွက်ရန် အမှာစာကြီး



လူထုဝတ်ပြန်ပုံစံ

ပုံစံ - ၈-၁၂ - အစဉ်အတော်ပုံစံ (FORM PC 12)

ရင်းနှီးမြှုပ်နှံမှု စီမံကိန်း အစဉ်အတော်ပုံစံတွင် အသုံးပြုရန် လူထုဝတ်ပြန်ပုံစံများကို အသုံးပြုရန် အစဉ်အတော်ပုံစံ (FORM PC 12) အစဉ်အတော်ပုံစံ
 သို့မဟုတ် အစဉ်အတော်ပုံစံတွင် အသုံးပြုရန် လူထုဝတ်ပြန်ပုံစံများကို အသုံးပြုရန် အစဉ်အတော်ပုံစံ (FORM PC 12) အစဉ်အတော်ပုံစံ
 စည်းကမ်းချက်များအရ
 ရက်စွဲ: ၂၀.၁၂.၂၀၁၆ ဂဏန်းတင်ပါး
 ဖြည့်စွက်ပုံစံ/ တိုင်းဒေသကြီး: မန္တလေး၊ မြို့နယ်: နေပြည်တော်၊ အကျဉ်းစာအုပ်: ၀၀၆၇၀၆.၃

စဉ်	အမည်	ကျား (N)	မ (N)	အိမ်ထောင် စုဝင်အရ ရက်စွဲ (N)	လူမျိုး	လက်မှတ်
၂၇	ဒေါ်ခင်အေး	✓		✓	ဗမာ	[Signature]
၂၈	" " " " " "	✓		✓	"	[Signature]
၂၉	" " " " " "	✓		✓	"	[Signature]
၃၀	" " " " " "	✓		✓	"	[Signature]
၃၁	" " " " " "	✓		✓	"	[Signature]
၃၂	" " " " " "	✓		✓	"	[Signature]
၃၃	" " " " " "	✓		✓	"	[Signature]
၃၄	" " " " " "	✓		✓	"	[Signature]
၃၅	" " " " " "	✓		✓	"	[Signature]
၃၆	" " " " " "	✓		✓	"	[Signature]
၃၇	" " " " " "	✓		✓	"	[Signature]
၃၈	" " " " " "	✓		✓	"	[Signature]
၃၉	" " " " " "	✓		✓	"	[Signature]
စုစုပေါင်း		၀၃		၃		

(၁) အိမ်ထောင်စုစီမံကိန်းဌာနမှ အမျိုးသား/အမျိုးသမီး အိမ်ထောင်စု တစ်စုကို ကိုယ်စားပြုသူအဖြစ် အတည်ပြုပါ။

ထရောင်းစု ကျေးရွာ နှစ်ပတ်လုံး အခင်းစား ဗွတ်တမ်း

- အခင်းအဝေးကျွမ်းဝင်သူနှင့် ရှေ့က - ထရောင်းစု ကျေးရွာ (ဘုန်းတော်ကြီးကျောင်း)
- အခင်းအဝေး ကျွမ်းဝင်သူနှင့် ရှေ့က - ၂၀ . ၃ . ၂၀၁၆
- အခင်းအဝေး ကျွမ်းဝင်သူနှင့် အချိန် - ၁ : ၀၀
- အခင်းအဝေး ပြုလုပ်သူ - ဦးကျော်စစ်ဦး ၊ ဒေါ်ခင်အေးဦး
- အခင်းအဝေး တက်ကြွစွာ သူ - (၁၆၈) ဦး ၊ ကျား ၈၂ ၊ မ - ၈၆

အခင်းအဝေး ပြုလုပ်သူနှင့် အကြောင်းအရာ

- ၀။ နေ့စဉ် ဆင်းခါနီး ချား ပြုလုပ်ပုံ
- ၂။ ကျေးရွာ ဖွံ့ဖြိုးတိုးတက်ရေး အစီအစဉ် ချား ရေးဆွဲပုံ
- ၃။ ကျေးရွာ ဖွံ့ဖြိုးတိုးတက်ရေး အထောက်အကူပြု ကော်မတီ ချား ဖွဲ့စည်းပုံ

အခင်းအဝေး ခေတ္တစွာ သုံးစွဲသည့် အကြောင်းအရာ

- ၀။ နေ့စဉ် ဆင်းခါနီး ချား
- (က) ကျေးရွာ သာယာဖွံ့ဖြိုးရေး
- (ခ) နေ့စဉ် အစားအသုံး အစီအစဉ်
- (ဂ) ချားဝတ်စား အစားအသုံး အစီအစဉ်
- (ဃ) ရာသီဥတု ပြုပြင်ထိန်းသိမ်းရေး
- (င) ကျား၊ မ နှစ်ဦးစလုံး အစားအသုံး အစီအစဉ်
- (စ) ကျား၊ မ အစားအသုံး အစီအစဉ် ပြုပြင်ထိန်းသိမ်းရေး
- (ဆ) အဖွဲ့အစည်း ဆိုင်ရာ ဆိုင်ရာ အစီအစဉ် ပြုပြင်ထိန်းသိမ်းရေး
- (ဇ) ပြုပြင်ထိန်းသိမ်းရေး ချား ရေးဆွဲပုံ

ထရောင်းပုကျေးရွာ ဝတ်စားအကြံပေးစာတမ်း

အစည်းဝေး ခြင်းစာတမ်း

- အစည်းဝေးကျင်းပသည့် ရက်စွဲ - ထရောင်းပုကျေးရွာ (ဘုန်းကြီးကျောင်း)
- အစည်းဝေးကျင်းပသည့် ရက်စွဲ - ၁၉ . ၃ . ၂၀၁၆
- အစည်းဝေးကျင်းပသည့် အချိန် - ၁ : ၀၀
- အစည်းဝေး ပြုလုပ်သူ - ဦးကျော်စိန်ဦး ၊ ဒေါ်ခင်စန္ဒာစိုး
- အစည်းဝေး တက်ရောက်သူ - (၁၄၃) ဦး ၊ ကျား - ၅၈ ၊ မ - ၈၅

အစည်းအဝေး ပြုလုပ်မည့် အကြောင်း အရာ

- ၀၁) ဣယူဗဟိုပြုစီမံကိန်း အကြောင်း မိတ်ဆက်ခြင်း ၊
- ၀၂) စေတနာ့ဝန်ထမ်း ပြေးချယ်ခြင်း ၊

အစည်းအဝေး အဖွဲ့ဖွဲ့သည့် အကြောင်း အရာ

- ၀၁) အစည်းအဝေး ပြုလုပ်ရသည့် ရည်ရွယ်ချက်
- ၀၂) ဣယူဗဟိုပြုစီမံကိန်း အကြောင်း
- ၀၃) ဣယူဗဟိုပြုစီမံကိန်း ဖော်ပြချက်
- ၀၄) ဣယူဗဟိုပြုစီမံကိန်း ဖော်ပြချက် အကျဉ်းချုပ်
- ၀၅) ဣယူဗဟိုပြုစီမံကိန်း အကောင်အထည်ဖော်ဆောင်ရွက်မည့် အကြောင်း
- ၀၆) စီမံကိန်း စက်ဝိုင်း
- ၀၇) ကျား ၊ မ တန်းတူ ဦးစွာ ဖွဲ့စည်းပေးရန် ၊ များ ၊ ဖွဲ့စည်းဆောင်ရွက်ခြင်း

ကဏ္ဍအလိုက် အခက်အခဲမှတ်တမ်း

ကဏ္ဍအလိုက် ဦးစားပေးဖွံ့ဖြိုးရေးလုပ်ငန်းစဉ်များ

	စဉ်	လုပ်ငန်း	အဆိုပြုသူ	လ/နှစ်	လုပ်ဆောင်မည့်သူ	ပြင်ပမှထောက်ပံ့ပေးသူ
အခြေခံအဆောက်အအုံ	၁	ရေပြိုကုန်ခန်း၊ သွယ်တိုင်းခြင်း	ကျား + ပ	၃.၁၆	ရွှေကျယ်ထွန်း	
	၂	ရေဖျန်း၊ ချိတ်၊ သွယ်တိုင်းခြင်း	..	၃.၁၆	..	
	၃	ကျွန်း၊ အုတ် တံတိုင်း	..	၃.၁၆	..	
	၄	ပျံချိတ်၊ ဝက်ကပ်	..	၃.၁၆	..	
	၅	အုတ်တိုင်း၊ ရေခဲ	..	၃.၁၆	..	
အသက်မွေးဝမ်းကျောင်း/ပိုင်ပိုင်ရေး	၁					
	၂					
	၃					
	၄					
	၅					
ကျန်းမာရေးနှင့် အာဟာရ	၁	ဆေးဝါးခရီး	ကျား + ပ	၃.၁၆	ရွှေကျယ်ထွန်း	
	၂					
	၃					
	၄					
	၅					
ပညာရေး	၁					
	၂					
	၃					
	၄					
	၅					
အခြား	၁					
	၂					
	၃					



VDP အရည်အသွေး ထိန်းချုပ်မှု

ထိန်းချုပ်သူ - ရက်စွဲ ၊ ကျေးရွာ ၊ VDP ရက်စွဲ
 ကျေးရွာ အုပ်စု - မြို့နယ် - ညောင်ဦး မြို့နယ်

(ဝ) VDP စာရွက်စာတမ်း ပြီးဆုံးမှုကို စစ်ဆေးပါ ။ (OM အရ)

- ❖ မျက်နှာစုံ (အဖုံး)
- ❖ ဟတ်ကာ
- ❖ ကျေးရွာ အခြေခံ အချက်အလက်
- ❖ PSA အကျဉ်းချုပ် နှင့် PRA လုပ်ငန်းစဉ်
- ❖ အမျိုးသား / အမျိုးသမီး အဖွဲ့များ၏ အခက်အခဲများ
- ❖ ကျေးရွာ မျှော်မှန်းချက် (ဆွေးနွေးချက် ရလဒ်)
- ❖ အမျိုးသား / အမျိုးသမီးအဖွဲ့များ သဘောတူထားသည့် နောင်လေးနှစ်အတွက် ဦးစား ပေးလုပ်ငန်းများ စာရင်း (အခြေခံအဆောက်အဦး ၊ အသက်မွေးမှု ၊ ပညာရေး)

နောက်ဆက်တွဲများ

- ❖ လူမှုရေး အကဲဖြတ်မှု စာရွက်စာတမ်း ဓာတ်ပုံနှင့် PRA လုပ်ငန်းစဉ် (ဖြစ်နိုင်လျှင်) မြေပုံများပါရှိမည် ။ စည်းစိမ်ပိုင်ဆိုင်မှု အဆင့် ၊ Venn ပုံ)
- ❖ ကျေးရွာစီမံကိန်းရေးဆွဲရေး အစည်းအဝေးမိတ္တူ
- ❖ ကျေးရွာ၏ အချက်အလက် (PC - 1 ပုံစံ)
- ❖ ကျေးရွာ မျှော်မှန်းချက်

(၂) လူမှုရေး အကဲဖြတ်မှု အရည်အသွေးနှင့် VDP စစ်ဆေးပါ ။

- ❖ VDP တွင် ပါဝင်သော လူဦးရေ (အမျိုးသား / အမျိုးသမီး)
- ❖ လူမှုရေး အကဲဖြတ်မှု အရည်အသွေး နှင့် VDP အတွက် ရက်ပေါင်း -
- ❖ PRA ပစ္စည်းများ အသုံးပြုသည့် အရေအတွက်
- ❖ ပါဝင်သောလူဦးရေ နှင့် လုပ်ငန်းများ မှတ်တမ်းတင်ခြင်း (အစည်းအဝေး မှတ်တမ်း အဖွဲ့ ဓာတ်ပုံ ၊ တိုင်းရင်းသားအနည်းစု နှင့် ထိခိုက်လွယ်သော အဖွဲ့များ)
 - ✓ အလွန်ကောင်း
 - ✓ ကောင်း
 - ✓ ညံ့
- ❖ လုပ်ငန်းများ မှတ်တမ်းတင်ခြင်း နှင့် အမျိုးသမီးအဖွဲ့ အစည်းအဝေး၏ ရလဒ်အား ခွဲခြား ပေးထားသလား ?
 - ✓ ရှိ
 - ✓ မရှိ
- ❖ စီမံကိန်းအရေအတွက် (အမျိုးသား / အမျိုးသမီးရွေးချယ်မှု အရေအတွက်)
- ❖ PRA သက်ဆိုင်သော အခြား စီမံကိန်း အရေအတွက် (အမျိုးသား / အမျိုးသမီး ရွေးချယ်မှု အရေအတွက်)