

ပြည်ထောင်စု သမ္မတမြန်မာနိုင်ငံတော် အစိုးရ  
စိုက်ပျိုးရေး၊ မွေးမြူရေးနှင့်ဆည်မြောင်း ဝန်ကြီးဌာန  
ကျေးလက်ဒေသဖွံ့ဖြိုးတိုးတက်ရေး ဦးစီးဌာန  
တနင်္သာရီမြို့နယ်



လူထုဗဟိုပြု စီမံကိန်း  
National Community Driven Development Project  
(NCDDP)



ကျေးရွာဖွံ့ဖြိုးရေးအစီအစဉ်  
Village Development Plan (VDP)  
ပထိန်ကျေးရွာ၊ ပဝကျေးရွာအုပ်စု

မာတိကာ

၁။	မြို့နယ်မြေပုံ	၃
၂။	ကျေးရွာအုပ်စုပြမြေပုံ(တည်နေရာ)	၄
၃။	အုပ်စုတွင်ပါဝင်သောကျေးရွာများစာရင်း	၅
၄။	ကျေးရွာအခြေခံအချက်အလက်များ	၆
၅။	လူထုပူးပေါင်းပါဝင်သော လူမှုဆန်းစစ်ခြင်းနှင့် အကဲဖြတ်ခြင်းလုပ်ငန်းစဉ်အကျဉ်းချုပ်ဇယား	၇
၆။	ကျေးရွာဖွံ့ဖြိုးရေးအစီအစဉ်အတွက်အသုံးပြုခဲ့သော PRA Toolsများနှင့် တစ်ခုချင်းအတွက်သုံးသပ်ချက်များ	၈
၇။	ကျေးရွာမျှော်မှန်းချက်နှင့် အခက်အခဲအားသုံးသပ်ခြင်း	၁၈
၈။	ကော်မတီဝင်များစာရင်း	၂၀
၉။	ကျေးရွာအချက်အလက်များ(ပုံစံ-၁)	၂၁
၁၀။	စီမံကိန်းစက်ဝန်းအချိန်ဇယား(ပုံစံ-၂)	၂၄
၁၁။	ကျေးရွာဖွံ့ဖြိုးရေးဦးစားပေးအစီအစဉ်(ပုံစံ-၃)	၂၅
၁၂။	ကျေးရွာအုပ်စုစီမံကိန်းလုပ်ငန်းခွဲရွေးချယ်ခြင်း(ပုံစံ-၄)	၂၇
၁၃။	အစည်းအဝေးမှတ်တမ်း	၂၈
၁၄။	မှတ်တမ်းခါတ်ပုံများ	၃၁
၁၅။	VDP အရည်အသွေးထိန်းချုပ်မှု	၃၂

# ၁။ တနင်္သာရီမြို့နယ်ပြ မြေပုံ

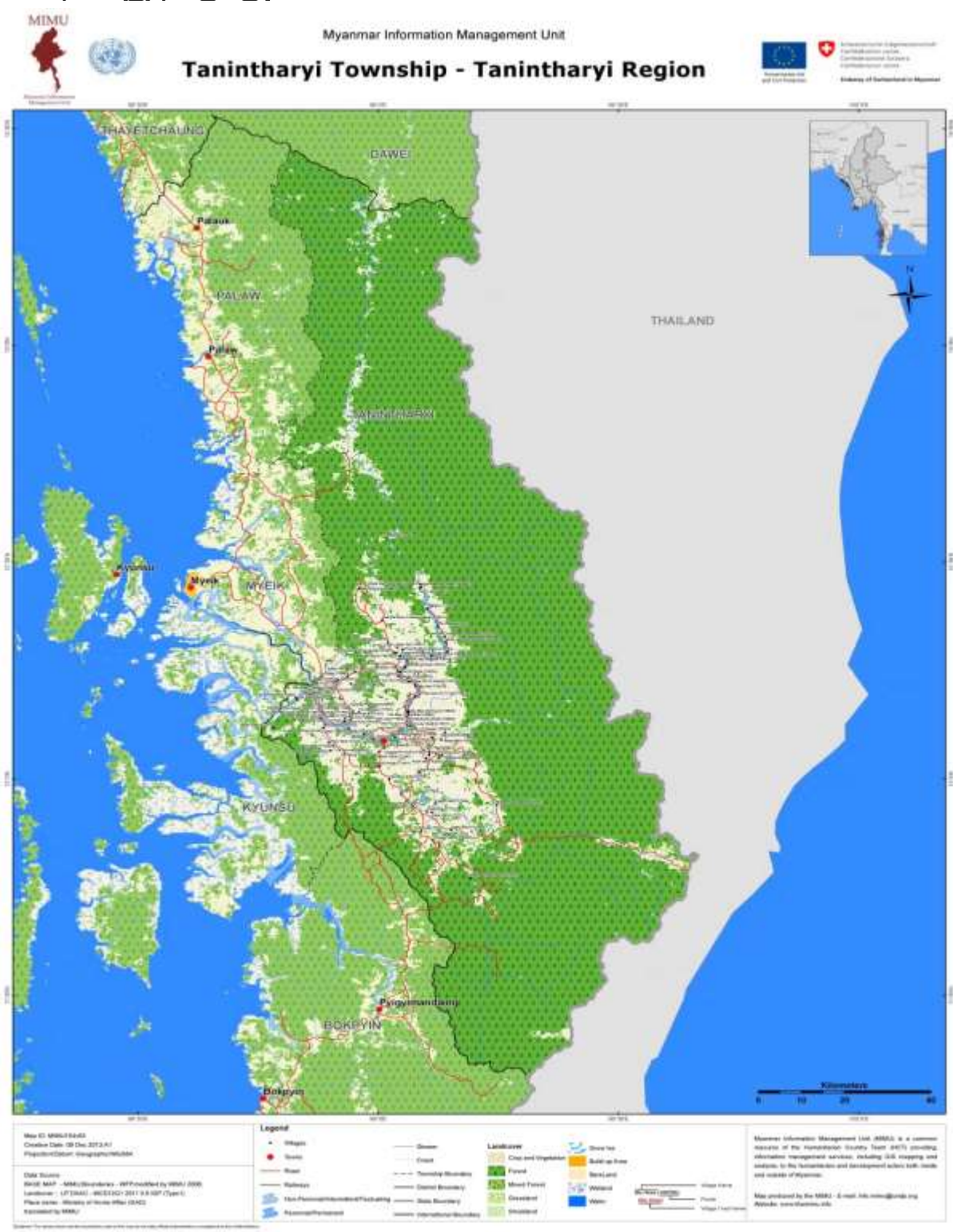



၃။ ကျေးရွာအုပ်စုတွင်ပါဝင်သောကျေးရွာများစာရင်း

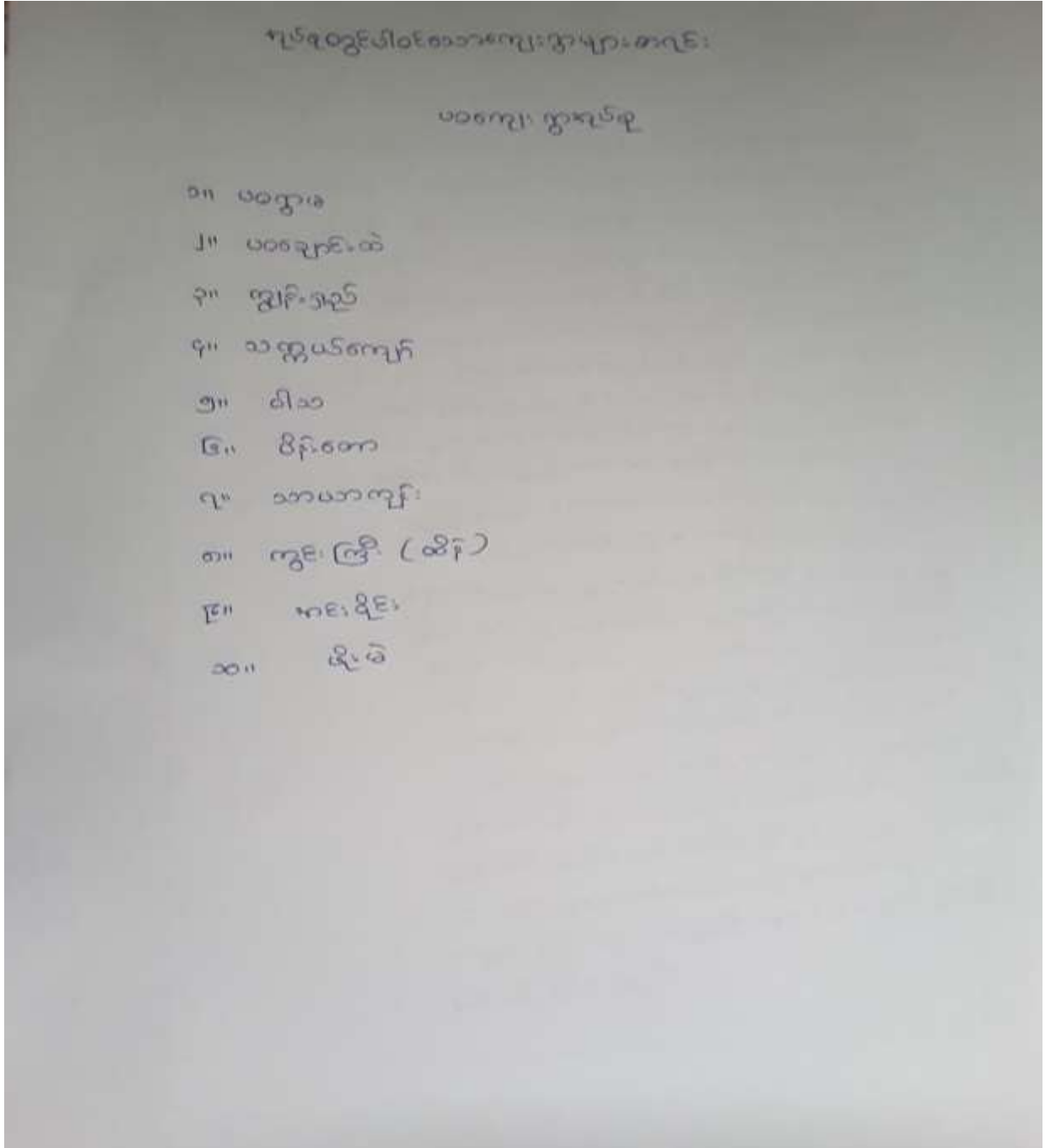





၆။ ကျေးရွာဖွံ့ဖြိုးရေးအစီအစဉ်အတွက်အသုံးပြုခဲ့သော PRA Tools များနှင့်တစ်ခုချင်းအတွက်သုံးသပ်ချက်များ

၆.၁။ ဥစ္စာနေကြွယ်ဝမှုပြဇယား

ပထဝီဝင်ရေးရာ ဥစ္စာနေကြွယ်ဝမှု အဆင့်အတန်းများနှင့်

စဉ်		ပိုင်ဆိုင်မှု	အဆင့်	ရာခိုင်နှုန်း
၁	ချမ်းသာ	ဥယျာဉ်ခြံဧက ၃၀ နှင့် ၂၀၊ ဆိုင်ကယ်၊ ထွန်ဧက၊ စက်ယာဉ်၊ ဝေါ၊ စင်	၆	
၂	အလယ်အလတ်	ဥယျာဉ်ခြံဧက ၁၀ နှင့် ဆိုင်ကယ်၊ စက်ယာဉ်	၅	
၃	ဆင်းရဲ	ဥယျာဉ်ခြံဧက ၅၊ စက်ယာဉ်	၂	
	စုစုပေါင်း			



### ဥစ္စာနေကြွယ်ဝမှုအဆင့်ပြဇယားအားသုံးသပ်ချက်

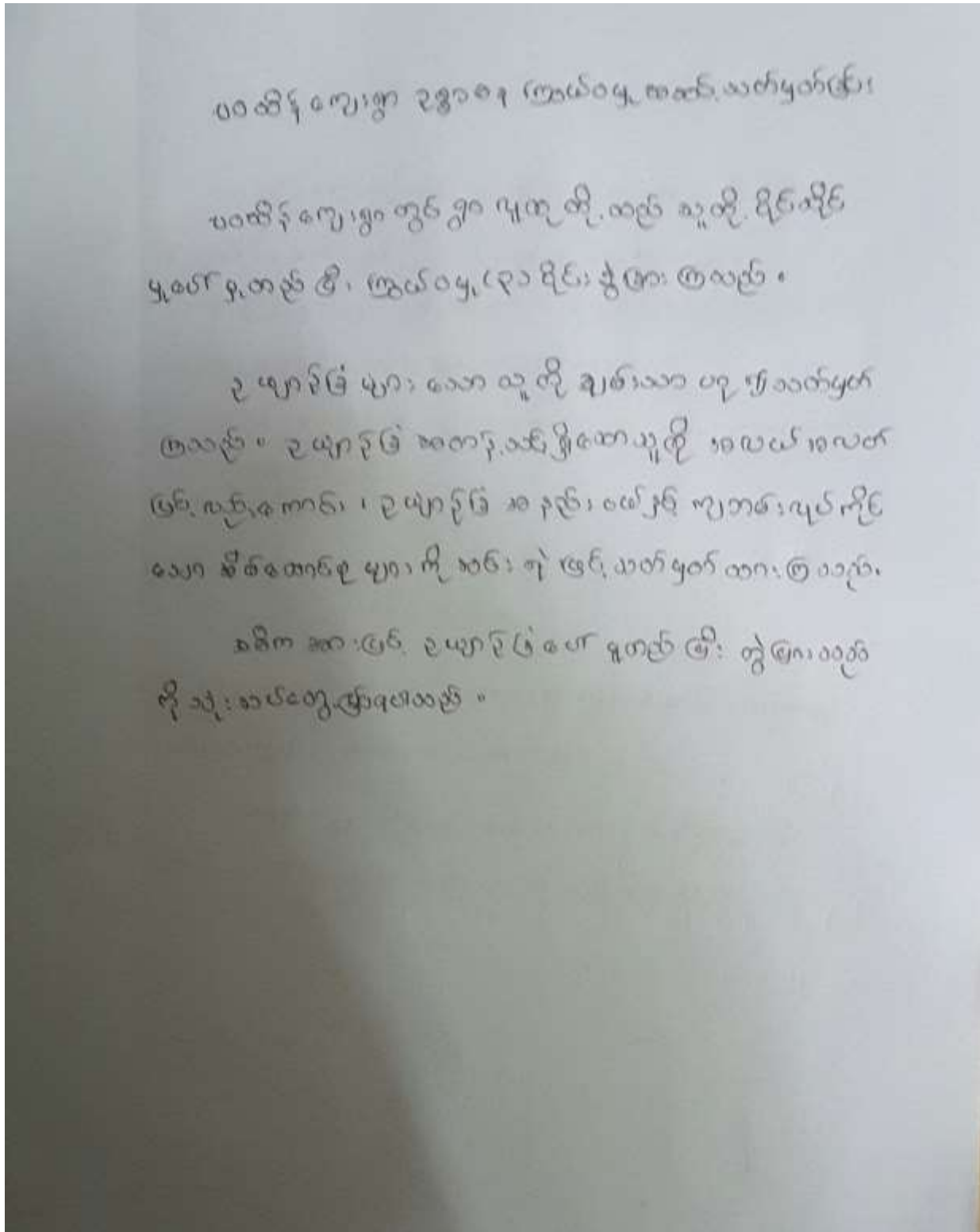

၆.၂။ ရာသီခွင်ပြယော:

အကြောင်းအရာ	ရာသီချိန် (၂၅ ရက်)											စံနှုန်း	ထွက်နှုန်း
	၁	၂	၃	၄	၅	၆	၇	၈	၉	၁၀	၁၁		
လယ်	X	X			X	X	X	X	X	X	X	၇၀%	၅၀%
တောင်ယာပျော် (ပျော်စဉ်)		X	X	X	X	X						၅၀%	၄၀%
ပွဲလမ်းအောင်											X		၅၀%
ကျွမ်း						X	X						
ကျွမ်း	X	X			X	X						၅၀%	၅၀%





ပိုင်ဆိုင်မှုပြဿနာအားသုံးသပ်ချက်

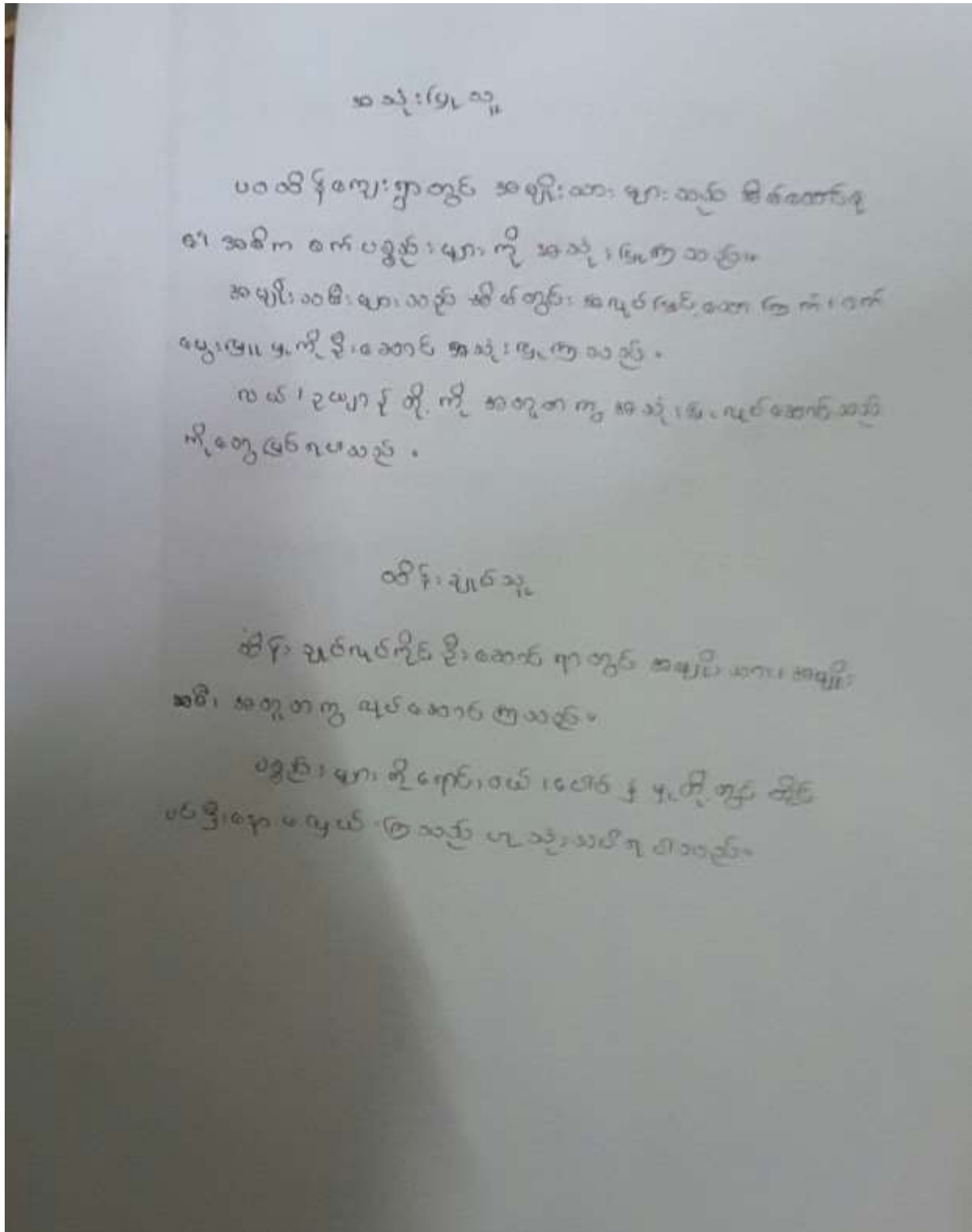

### ၆.၄။ ချိတ်ဆက်မှုပြဇယား

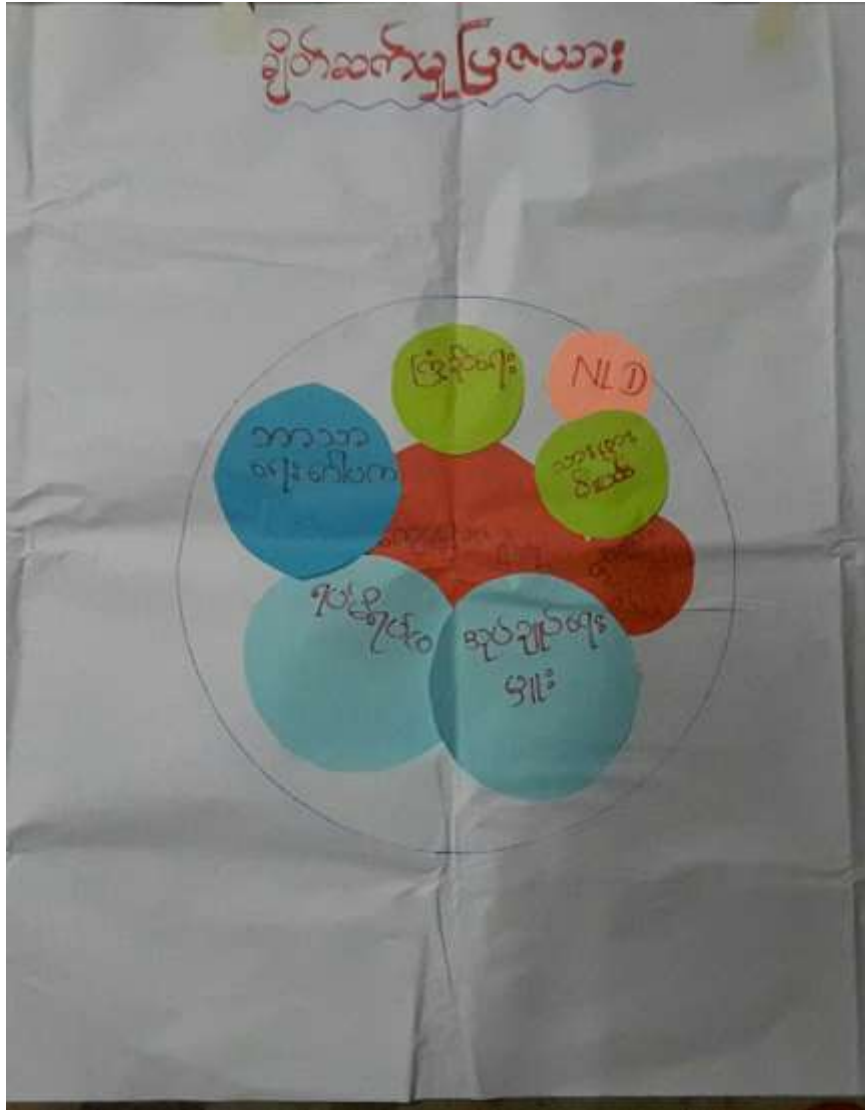

### ချိတ်ဆက်မှုပြဇယားအားသုံးသပ်ချက်

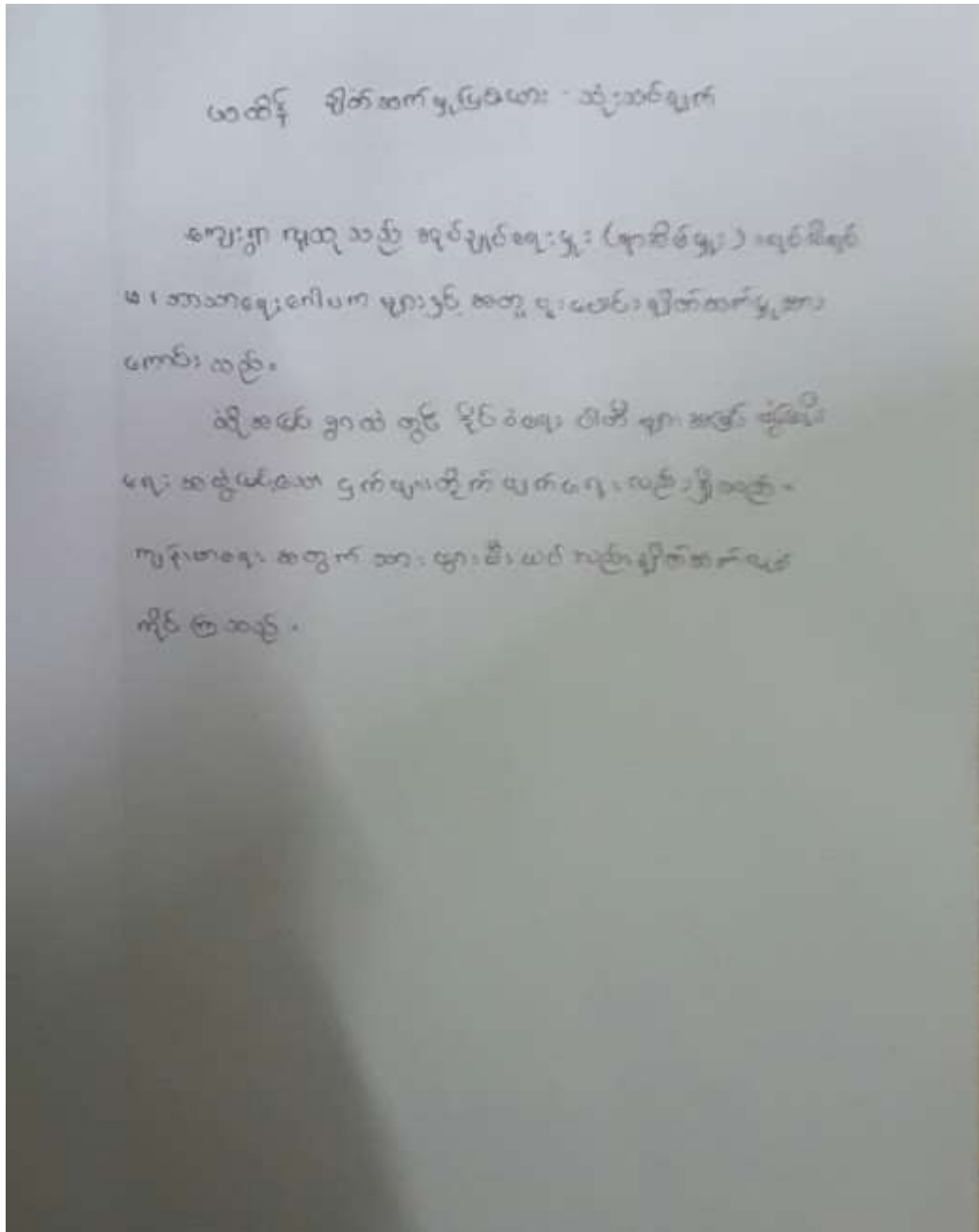

### ၆.၅။ ပင့်ကူအိမ်ပြုခြင်း





### ပဝထိန်ကျေးရွာ ဖိနှုန်းရေးဝယ်

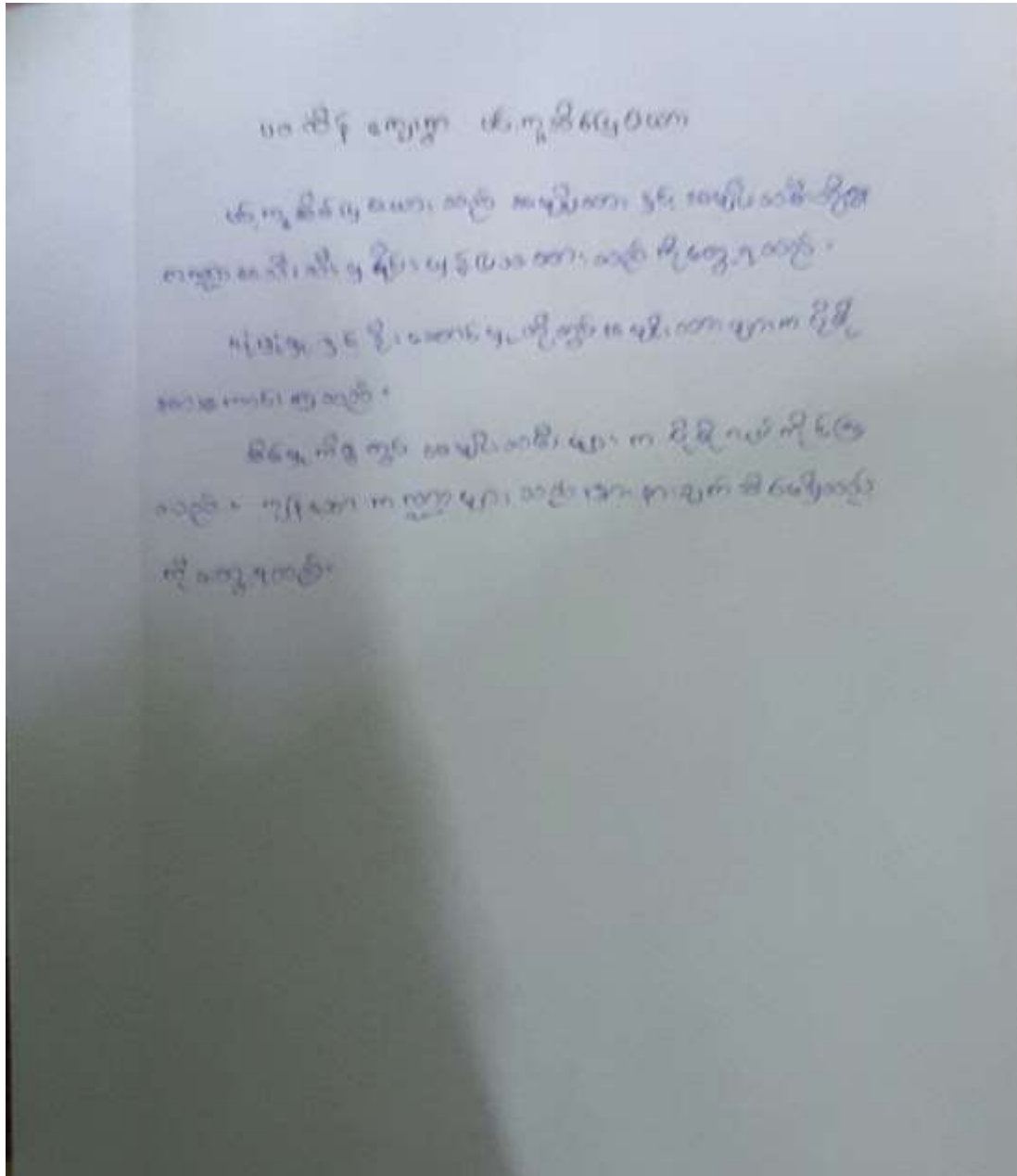

၇။ ကျေးရွာမျှော်မှန်းချက်နှင့် အခက်အခဲများ

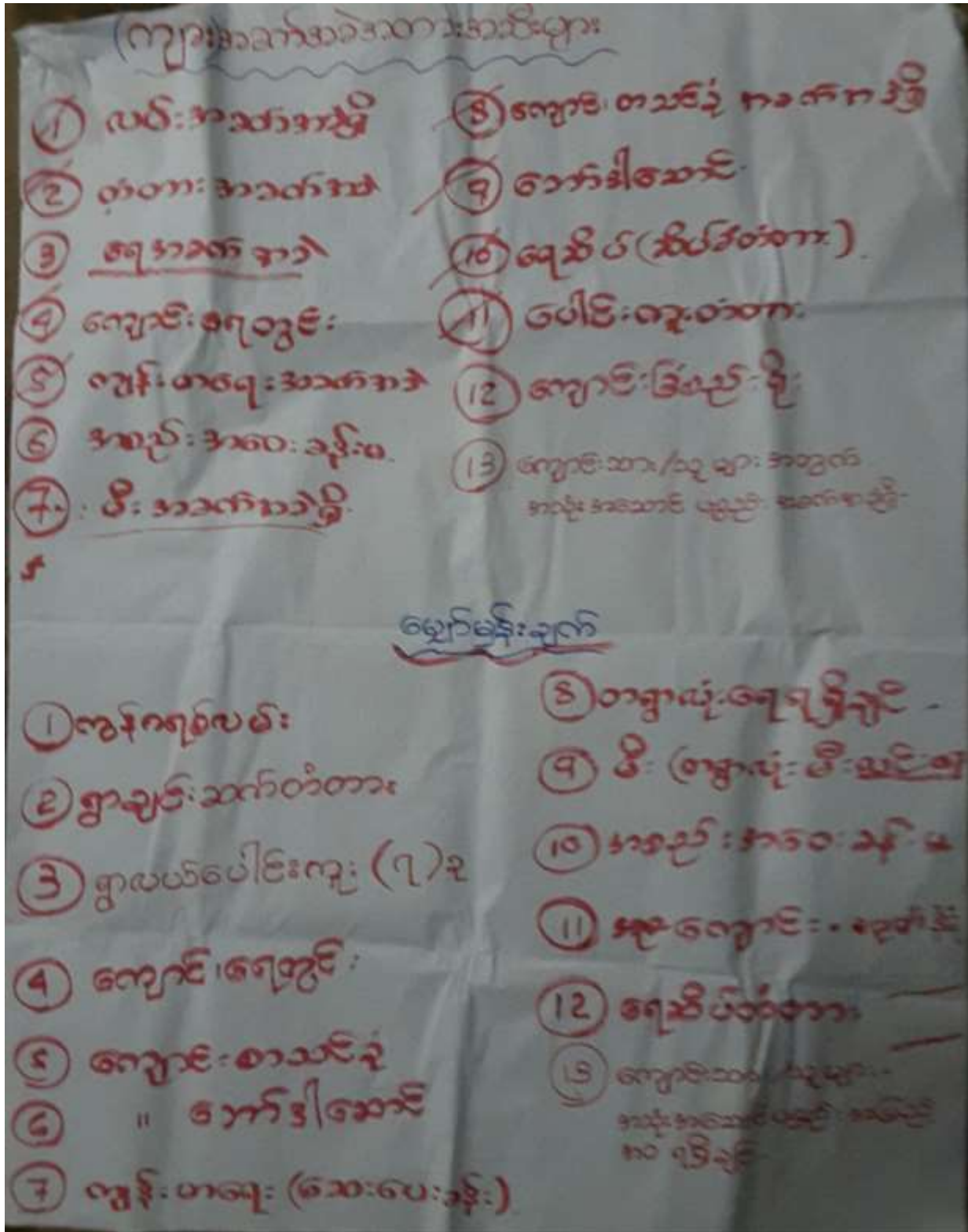



၈။ ကျေးရွာကော်မတီဝင်များစာရင်း

ပဝ ကို ပေးကမ်းခြင်း အထောက်အကူပြုပေးရန်အတွက် အဖွဲ့ဝင်များ စာရင်း

စဉ်	အမည်	အဖွဲ့အစည်း	အခြား
	ဦးပျံစိန်	ပဝ ကို ပေးကမ်းခြင်း အဖွဲ့အစည်း	
	ဒေါ်စန်းစန်း		
	ဦးအိန်စိန်		
	ဦးအိန်စိန်	ပဝ ကို ပေးကမ်းခြင်း အဖွဲ့အစည်း	
	ဒေါ်စန်းစန်း		
	ဦးအိန်စိန်		
	ဦးဝင်းစိန်	ပဝ ကို ပေးကမ်းခြင်း အဖွဲ့အစည်း	
	ဒေါ်စန်းစန်း		
	ဒေါ်စန်းစန်း		
	ဦးအိန်စိန်	ပဝ ကို ပေးကမ်းခြင်း အဖွဲ့အစည်း	
	ဒေါ်စန်းစန်း		
	ဒေါ်စန်းစန်း		
	ဦးအိန်စိန်	ပဝ ကို ပေးကမ်းခြင်း အဖွဲ့အစည်း	
	ဒေါ်စန်းစန်း		
	ဒေါ်စန်းစန်း		
	ဦးအိန်စိန်	ပဝ ကို ပေးကမ်းခြင်း အဖွဲ့အစည်း	
	ဒေါ်စန်းစန်း		
	ဒေါ်စန်းစန်း		
	ဒေါ်စန်းစန်း	ပဝ ကို ပေးကမ်းခြင်း အဖွဲ့အစည်း	
	ဒေါ်စန်းစန်း		
	ဒေါ်စန်းစန်း		
	ဒေါ်စန်းစန်း	ပဝ ကို ပေးကမ်းခြင်း အဖွဲ့အစည်း	
	ဒေါ်စန်းစန်း		
	ဒေါ်စန်းစန်း		







၁၁။ စီမံကိန်းစက်ဝန်းအချိန်ဇယား(ပုံစံ-၂)

လှထုတ်ပြန်စီမံကိန်းစီမံကိန်းဇယား  
အပိုင်း-၃ ၉.၉.၂၀၁၅

ပုံစံ ၀.၂ - စီမံကိန်းစက်ဝန်းအချိန်ဇယား (PC 2)

လမ်းညွှန်ချက် သက်ဆိုင်ရာလှထုတ်ပြန်ရေးရာ/လက်ထောက်နည်းပညာနည်းပညာများမှ စီမံကိန်းစက်ဝန်းအစဉ်တစ်ခုစီ ပြုစီစဉ်ရေးရာနှင့် ကျေးရွာအုပ်စုအတွက် ဤစီမံကိန်းကြည့်ရှုရမည့်အချက်		စီမံကိန်းစက်ဝန်းအစဉ်တစ်ခုစီ ပြုစီစဉ်ရေးရာနှင့် ကျေးရွာအုပ်စုအတွက်	
စည်းစဉ်ရေးရာ/နိမိတ်အရ စီမံကိန်းစက်ဝန်းအစဉ်တစ်ခုစီ ပြုစီစဉ်ရေးရာနှင့် ကျေးရွာအုပ်စုအတွက်			
၀၃.၅ - ၄.၄.၂၀၁၆		စက်ဝန်းအစဉ်တစ်ခုစီ / စက်ဝန်း(၁) □ စက်ဝန်း(၂) □ စက်ဝန်း(၃) □ စက်ဝန်း(၄)	
ပြည်နယ်/တိုင်း-အစဉ်	မြို့နယ်-အစဉ်	ကျေးရွာအုပ်စု-ပဝ	ကျေးရွာ-အစဉ် (ကျေး(၅)-)

စီမံကိန်းစီမံကိန်းအစဉ်တစ်ခုစီ	၀၃.၅		အစဉ်အစဉ်တွင်ထက်ရောက်သူအရေအတွက်			
	စက်ဝန်းအစဉ်	ပြုစီစဉ်ရေးရာ	အစဉ်အစဉ်အရေအတွက်	အမျိုးသမီးအရေအတွက်	အိမ်ထောင်စုအရေအတွက်	လှထုတ်ပြန်ရေးရာနှင့် အခြားအစဉ်တစ်ခုစီ
၀. ကျေးရွာစီမံကိန်း စီမံကိန်းအစဉ်တစ်ခုစီ	4-4-2016	4-4-2016	33	34	103 67	၈၇၆
၂. ကျေးရွာအုပ်စု ပြုစီစဉ်ရေးရာ စီမံကိန်းအစဉ်တစ်ခုစီ	4-4-2016	4-4-2016	33	34	103 67	၈၇၆
၃. ကျေးရွာအုပ်စု လုပ်ငန်းဆိုင်ရာစီမံကိန်းအစဉ်တစ်ခုစီ	6-4-2016	6-4-2016	9	9	18	၆၈၈
၄. မြို့နယ်အစဉ်တစ်ခုစီအရေအတွက်အစဉ်တစ်ခုစီ စီမံကိန်းအစဉ်တစ်ခုစီ			၀	၀	၀	၀
၅. မြို့နယ်စီမံကိန်းအစဉ်တစ်ခုစီအရေအတွက်အစဉ်တစ်ခုစီ စီမံကိန်းအစဉ်တစ်ခုစီ						
၆. စီမံကိန်းပုံစံစီမံကိန်းအစဉ်တစ်ခုစီ	၀	၀	၀	၀	၀	၀
၆.၀ စီမံကိန်းပုံစံစီမံကိန်း အစဉ်တစ်ခုစီ						
၆.၂ ဝယ်ယူရေးရာအစဉ်တစ်ခုစီ						





လူထုဝန်ထမ်းဆောင်ရေးဦးစီးဌာန  
အမှတ်-၃ ၉၉၂၀၅

၄	ဆိပ်ခံတိုက်:	၈ + ၂	၄ ဆူဘီယိုတိုက်:	150	600 ခန့်
၅	စားပေးခန်း:	၈ + ၂	၅ ဆေးပေးခန်း:	150	600 ခန့်
၆	စက်ဒါဆောင်	၈ + ၂	၆ စက်ဒါဆောင်	100	7 ခန်း
	ခွဲစိတ်ခန်း	၈ + ၂	၇ တိုက်: ၆၀၀	70	600 ခန့်
				250	

၂၀၁၅ ခုနှစ်၊ ဇူလိုင်လ ၁ ရက်နေ့၊ ဝမ်းနည်းစွာ အထောက်အကူပြုပေးနိုင်ရန်အတွက် ဆောင်ရွက်ပေးပါရန် တောင်းဆိုပါသည်။

အမတ် ဦးခင်လွင် လက်မှတ် [Signature] ၀၄.၉. 4.4.2016

ခေါင်းစဉ်: ခေါင်းစဉ်      ခေါင်းစဉ်



၁၃။ ကျေးရွာအုပ်စုစီမံကိန်းလုပ်ငန်းခွဲရွေးချယ်ခြင်း(ပုံစံ-၄)

ရသေ့မြို့နယ်

(၁) ပထမအဆင့်ရွေးချယ်ရေးစာရွက်

အမှတ်	အမည်	အရွယ်အစား	အခြေအနေ	အခြားအချက်အလက်	အဆင့်	အခြားအချက်အလက်	အဆင့်
၁	အုပ်စု	၁၀၀' x ၁၀၀'	၁၀၀ ဘက်	အခြေအနေ	၁	အခြားအချက်အလက်	၁
၂	အုပ်စု	၇၅၀'	၂၀၀ ဘက်	အခြေအနေ	၂	အခြားအချက်အလက်	၂
၃	အုပ်စု	၂၇	၆၀၀ ဘက်	အခြေအနေ	၃	အခြားအချက်အလက်	၃
၄	အုပ်စု	၅၀၀' x ၁၀'	၂၅၀ ဘက်	အခြေအနေ	၄	အခြားအချက်အလက်	၄
၅	အုပ်စု	၆၀' x ၆'	၁၂၀ ဘက်	အခြေအနေ	၅	အခြားအချက်အလက်	၅

ရသေ့မြို့နယ်၊ ရသေ့မြို့၊ ရသေ့မြို့နယ်အုပ်စု၊ ရသေ့မြို့နယ်အုပ်စု၊ ရသေ့မြို့နယ်အုပ်စု၊ ရသေ့မြို့နယ်အုပ်စု

ရသေ့မြို့နယ်

(၂) ဒုတိယအဆင့်ရွေးချယ်ရေးစာရွက်

အမှတ်	အမည်	အရွယ်အစား	အခြေအနေ	အခြားအချက်အလက်	အဆင့်	အခြားအချက်အလက်	အဆင့်
၁	အုပ်စု	၁၀၀' x ၁၀'	၆၀ ဘက်	အခြေအနေ	၁	အခြားအချက်အလက်	၁
၂	အုပ်စု	၅၀၀' x ၁၀'	၅၅ ဘက်	အခြေအနေ	၂	အခြားအချက်အလက်	၂
၃	အုပ်စု	၅၀၀' x ၁၀'	၅၅ ဘက်	အခြေအနေ	၃	အခြားအချက်အလက်	၃
၄	အုပ်စု	၅၀၀' x ၁၀'	၅၅ ဘက်	အခြေအနေ	၄	အခြားအချက်အလက်	၄
၅	အုပ်စု	၅၀၀' x ၁၀'	၅၅ ဘက်	အခြေအနေ	၅	အခြားအချက်အလက်	၅

ရသေ့မြို့နယ်၊ ရသေ့မြို့၊ ရသေ့မြို့နယ်အုပ်စု၊ ရသေ့မြို့နယ်အုပ်စု၊ ရသေ့မြို့နယ်အုပ်စု၊ ရသေ့မြို့နယ်အုပ်စု

**၁၄။ အစည်းအဝေးမှတ်တမ်း**

4.4.2016 နေ့တွင် ကျေးရွာအုပ်ချုပ်ရေးမှူးအိမ်တွင် ကျေးရွာသူ/သားများနှင့် စီမံကိန်း၏ ပထမအကြိမ် အစည်းအဝေးကို စတင်ပြုလုပ်ခဲ့ပါသည်။ အုပ်ချုပ်ရေးမှူးမှ အဖွင့်အမှာစကား ပြောကြားပြီး စီမံကိန်းမိတ်ဆက်ခြင်းကို ဒေါ်ညိုညိုစိမ့် (လူထုစည်းရုံးရေးမှူး) မှ ဦးဆောင် ဆွေးနွေးခဲ့ပါသည်။ ထို့နောက် စေတနာ့ဝန်ထမ်းများ ကို အရင်ရွေးချယ်ခြင်း နှင့် ၎င်းတို့၏ တာဝန်နှင့် ဝတ္တရားများအား ကျေးရွာလူများအပါအဝင် ရှင်းလင်းပြောပြခြင်း -

ထို့နောက် လူထုပါဝင်သော လူမှုဆန်းစစ်ခြင်းကို စတင်ပြုလုပ်ခဲ့ပါသည်။ ထိုသို့ပြုလုပ်ရာတွင် ဦးငြိမ်းသူဝင်း (လူထုစည်းရုံးရေးမှူး) နှင့် ဦးသီဟစိုး (လက်ထောက်နည်းပညာမှူး) တို့မှ အဖွဲ့လိုက် တာဝန်ယူဆွေးနွေးမှုကို ဦးဆောင်မှုများ ပြုလုပ်ပေးခဲ့ပါသည်။ ထို့နောက် ထွက်လာသော ရလဒ်များကို ဒေါ်ညိုညိုစိမ့်မှ အကျဉ်းချုပ်ပြန်လည်ဆွေးနွေးပေးခဲ့ပါသည်။

ကျေးရွာ၏ မျှော်မှန်းချက်၊ အခက်အခဲများနှင့် ဦးစားပေးလုပ်ငန်းများရွေးချယ်မှု နေ့လည်ပိုင်းတွင် ပြန်လည်စတင်ဆွေးနွေးခဲ့ပါသည်။ (အထက်စာမျက်နှာတွင် ဖော်ပြထားပြီး) ထို့နောက် ကျေးရွာစီထောက်ကော်မတီဝင်များကို တာဝန်နှင့် ဝတ္တရားများအားရှင်းလင်းပြောပြပြီး မဲစနစ်ဖြင့် ကော်မတီဝင်များ ရွေးချယ်ခြင်းကို ပြုလုပ်ခဲ့ပါသည်။ ညနေ ၅ နာရီ ၃၀ မိနစ်အချိန် တွင် အစည်းဝေးအား အဆုံးသတ်ခဲ့ကြပါသည်။

အစည်းဝေးတက်ရောက်သူများ ပုံစံ-၁၂

လှိုင်လှိုင်မြို့နယ်အစိုးရအထက(၁)၊  
အမှတ်- ၉၉၂၁၅

(၉-၈၁၂- အစည်းဝေးတက်ရောက်သူများ (FORM PC 12))

လှိုင်လှိုင်မြို့နယ် အစိုးရအထက(၁)တွင် အချုပ်အခြာ လုပ်ကိုင်နေသူများ အကျဉ်းချုပ် စာရင်းနှင့် စစ်ဆေး (၁၂) နှစ်အတွက် အစည်းဝေးတက်ရောက်သူများ အစည်းဝေးရက်စွဲများ

အစည်းဝေးရက်စွဲ ၉.၈.၁၆ - ၁၀.၈.၁၆

အစည်းဝေးရက်စွဲ	အစည်းဝေးရက်စွဲ	အစည်းဝေးရက်စွဲ	အစည်းဝေးရက်စွဲ	အစည်းဝေးရက်စွဲ
၉.၈.၁၆	၉.၈.၁၆	၉.၈.၁၆	၉.၈.၁၆	၉.၈.၁၆

အစည်းဝေးတက်ရောက်သူများ စာရင်း (၁၂) နှစ်အတွက် စစ်ဆေးရက်စွဲများ

စဉ်	အမည်	အဖွဲ့ (၂)	မ (၂)	စစ်ဆေးရက်စွဲ (၂)	ရက်စွဲ	တက်ရောက်
၁.	အစိုးရအထက(၁)				၉.၈.၁၆	၉.၈.၁၆
၂.	အစိုးရအထက(၁)				၉.၈.၁၆	၉.၈.၁၆
၃.	အစိုးရအထက(၁)				၉.၈.၁၆	၉.၈.၁၆
၄.	အစိုးရအထက(၁)				၉.၈.၁၆	၉.၈.၁၆
၅.	အစိုးရအထက(၁)				၉.၈.၁၆	၉.၈.၁၆
၆.	အစိုးရအထက(၁)				၉.၈.၁၆	၉.၈.၁၆
၇.	အစိုးရအထက(၁)				၉.၈.၁၆	၉.၈.၁၆
၈.	အစိုးရအထက(၁)				၉.၈.၁၆	၉.၈.၁၆
၉.	အစိုးရအထက(၁)				၉.၈.၁၆	၉.၈.၁၆
၁၀.	အစိုးရအထက(၁)				၉.၈.၁၆	၉.၈.၁၆
၁၁.	အစိုးရအထက(၁)				၉.၈.၁၆	၉.၈.၁၆
၁၂.	အစိုးရအထက(၁)				၉.၈.၁၆	၉.၈.၁၆
၁၃.	အစိုးရအထက(၁)				၉.၈.၁၆	၉.၈.၁၆
၁၄.	အစိုးရအထက(၁)				၉.၈.၁၆	၉.၈.၁၆
၁၅.	အစိုးရအထက(၁)				၉.၈.၁၆	၉.၈.၁၆
၁၆.	အစိုးရအထက(၁)				၉.၈.၁၆	၉.၈.၁၆
၁၇.	အစိုးရအထက(၁)				၉.၈.၁၆	၉.၈.၁၆
၁၈.	အစိုးရအထက(၁)				၉.၈.၁၆	၉.၈.၁၆
၁၉.	အစိုးရအထက(၁)				၉.၈.၁၆	၉.၈.၁၆
၂၀.	အစိုးရအထက(၁)				၉.၈.၁၆	၉.၈.၁၆

(၁) စစ်ဆေးရက်စွဲ (၂) နှစ်အတွက် စစ်ဆေးရက်စွဲများ စစ်ဆေးရက်စွဲ (၂) နှစ်အတွက် စစ်ဆေးရက်စွဲများ အစည်းဝေးရက်စွဲများ





၁၅။ မှတ်တမ်းခတ်ပုံများ





### ၁၆။ VDP အရည်အသွေးထိန်းချုပ်မှု

၁၄။ VDP အရည်အသွေးထိန်းချုပ်မှု ထိန်းချုပ်သူ-	ရက်စွဲ-	၈၃- ဦးနှောင်း-	VDP ရက်စွဲ- ကျေးရွာအုပ်စု-
(၁) VDP စာရွက်စာတမ်းပြီးဆုံးမှုကိုစစ်ဆေးပါ (OM အရ )			
- မျက်နှာပုံ (အပုံ)			
- မာတိကာ			
- PSA အကျဉ်းချုပ်နှင့် PRA လုပ်ငန်းစဉ်			
- အမျိုးသား/အမျိုးသမီးအဖွဲ့များ၏ အခက်အခဲများ			
- ကျေးရွာအုပ်စုမှန်ချက် ( ခရီးစဉ်အရလက်)			
- အမျိုးသား/အမျိုးသမီးအဖွဲ့များသဘောတူထားသည့် မနာခံလေးနှစ်အတွက် ဦးစားပေးလုပ်ငန်းများစာရင်း (အခြေခံအောက်အစဉ်အသက်စမ်းမှု၊ ပညာရေး၊ လူမှုရေးထိန်းသိမ်းမှု--)			
ခနာက်ဆက်တွဲများ-			
- လူမှုရေးအကဲဖြတ်မှုစာရွက်စာတမ်းမိတ်ပုံနှင့် PRA လုပ်ငန်းစဉ် (မြန်နိုင်လျှင်) ခြေရာမပါရမည်။ စဉ်းစိန်ပိုင်ဆိုင်မှုအဆင့် Venn ပုံ--			
- ကျေးရွာစီမံကိန်းရေးဆွဲရေးအရည်အသွေးမီဋ္ဌာ			
- ကျေးရွာ၏အရက်အလက် (PC -1)			
- ကျေးရွာအုပ်စုမှန်ချက်			
(၂) လူမှုရေးအကဲဖြတ်မှုအရည်အသွေးနှင့် VDP စစ်ဆေးပါ			
- VDP တွင်ပါဝင်သောဦးစေ့ (အမျိုးသား/အမျိုးသမီး)-			
- လူမှုရေးအကဲဖြတ်မှုအရည်အသွေးနှင့် VDP ရက်ပေါင်း-			
- PRA ပစ္စည်းများအသုံးပြုသည့် အခရအတွက်-			
- ပါဝင်သောဦးစေ့နှင့် လုပ်ငန်းများမှတ်တမ်းမှတ်တမ်းတင်ခြင်း (အရည်အသွေးမှတ်တမ်း၊ အဖွဲ့မိတ်ပုံ၊ တိုင်ရင်းသားအနည်းငယ်နှင့် ထိခိုက်လွယ်သောအဖွဲ့များ) (စကား)			
- လုပ်ငန်းများမှတ်တမ်းတင်ခြင်းနှင့် အမျိုးသမီးအဖွဲ့အရည်အသွေးရလက်အားဖြင့်မြှင့်ပေးထားသော(ရိ)			
- စီမံကိန်းအခရအတွက် (အမျိုးသား/ အမျိုးသမီးရွေးချယ်မှုအခရအတွက်)-			
- PRA နှင့် သက်ဆိုင်သောအခြားစီမံကိန်းအခရအတွက် (အမျိုးသား/အမျိုးသမီးရွေးချယ်မှုအခရအတွက်)			
VDP အရည်အသွေးထိန်းသိမ်းမှု (Checklist For VDP)			
#####			