

ပြည်ထောင်စုသမ္မတမြန်မာနိုင်ငံတော်အစိုးရ
နိုင်ငံတော်အစိုးရအဖွဲ့၊ နိုင်ငံခြားရေးနှင့်
ကော်မရှင်ရေးရာဌာန
ညောင်ဦးမြို့နယ်



လူထုဖွံ့ဖြိုးရေး
National Community Driven Development Project
(NCDDP)



ကျေးရွာဖွံ့ဖြိုးရေးအစီအစဉ်
Village Development Plan (VDP)
ယမ်းဆမ်းကျေးရွာ၊ ယမ်းဆမ်းတောင်

၂၀၁၆ ခုနှစ်

ညောင်ဦးမြို့

မာတိကာ

- ၁။ မြို့နယ်မြေပုံ
- ၂။ ကျေးရွာမြေပုံ(တည်နေရာ)
- ၃။ အုပ်စုတွင်ပါဝင်သောကျေးရွာများစာရင်း
- ၄။ ကျေးရွာသမိုင်းကြောင်း
- ၅။ လူထုပူးပေါင်းပါဝင်သော လူမှုဆန်းစစ်ခြင်းနှင့် အကဲဖြတ်ခြင်းလုပ်ငန်းစဉ်(PSA/PRA)အကျဉ်းချုပ်ဖွဲ့စည်း
- ၆။ ကျေးရွာဖွံ့ဖြိုးရေးအစီအစဉ်အတွက်အသုံးပြုခဲ့သော PRA tools များနှင့်တစ်ခုချင်းစီအတွက်သုံးသပ်ချက်များ
- ၇။ ကော်မတီဝင်များရွေးချယ်ခြင်းနှင့်ကျေးရွာဖွံ့ဖြိုးရေးအစီအစဉ်ဆောင်ရွက်မှုမှတ်တမ်းခါတ်ပုံများ
- ၈။ ကော်မတီဝင်များစာရင်း
- ၉။ ကျေးရွာအချက်အလက်(ပုံစံ-၁)
- ၁၀။ စီမံကိန်းစက်ဝန်းအချိန်ဖယား(ပုံစံ-၂)
- ၁၁။ ကျေးရွာဖွံ့ဖြိုးရေးဦးစားပေးအစီအစဉ်(ပုံစံ-၃)
- ၁၂။ ကျေးရွာအုပ်စုစီမံကိန်းလုပ်ငန်းခွဲရွေးချယ်ခြင်း(ပုံစံ-၄)
- ၁၃။ အစည်းအဝေးတက်ရောက်သူများစာရင်း(ပုံစံ-၁၂)
- ၁၄။ အစည်းအဝေးမှတ်တမ်းများ
- ၁၅။ ကဏ္ဍအလိုက်ဦးစားပေးဖွံ့ဖြိုးရေးလုပ်ငန်းစဉ်များ
- ၁၆။ ကျေးရွာဖွံ့ဖြိုးရေးစီမံချက်အရည်အသွေးထိန်းချုပ်မှု(Checklist For VDP)

ညောင်ဦးမြို့နယ်လူထုပဟိုပြု စီမံကိန်း

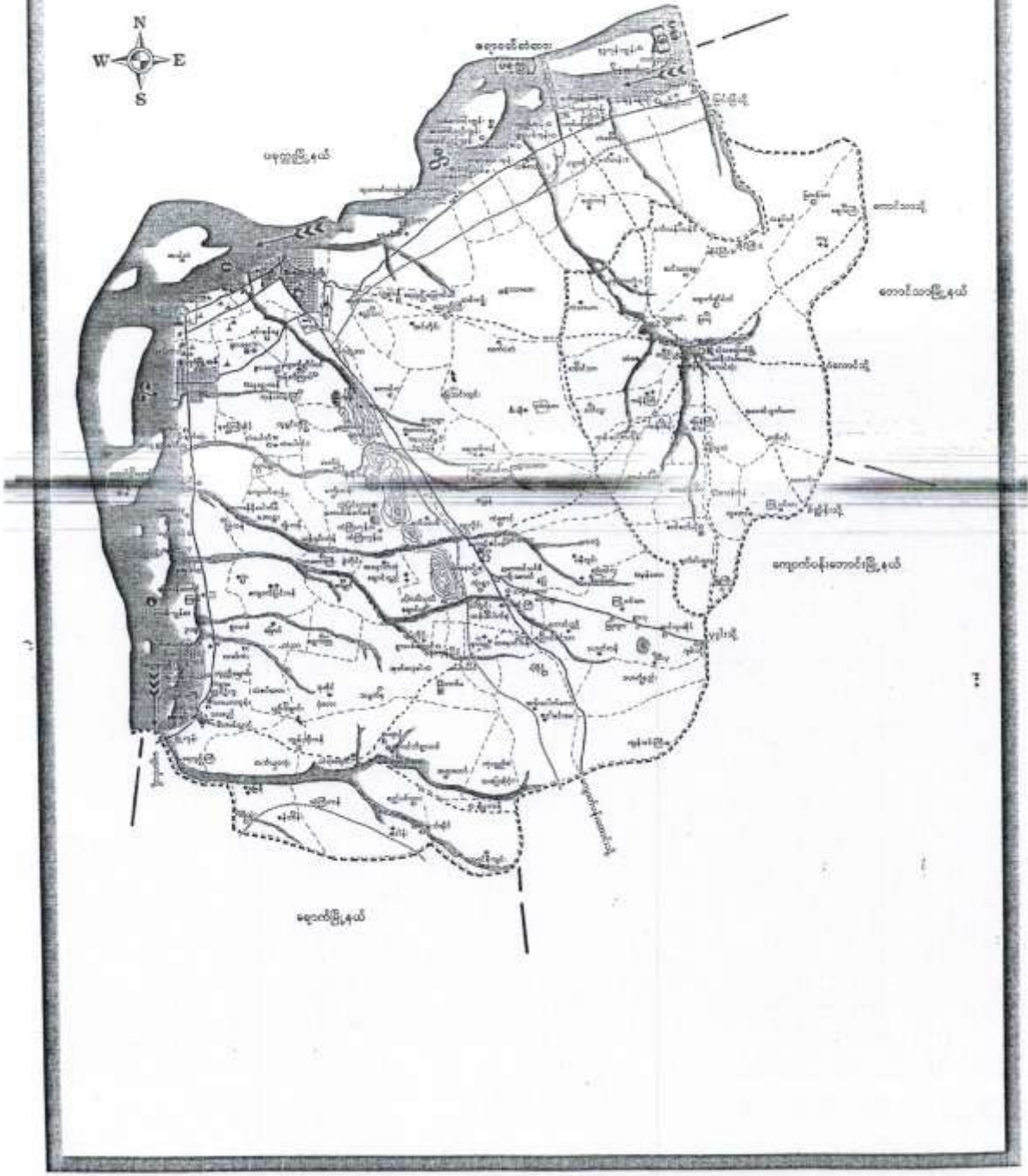

ရောင်ပြာ

ရောင်ပြာ

ရောင်ပြာ

ရောင်ပြာ

ရောင်ပြာ

မာန်ခမ်းကျေးရွာ အုပ်ချုပ်ရေး

မာန်ခမ်းကျေးရွာမြေပုံ

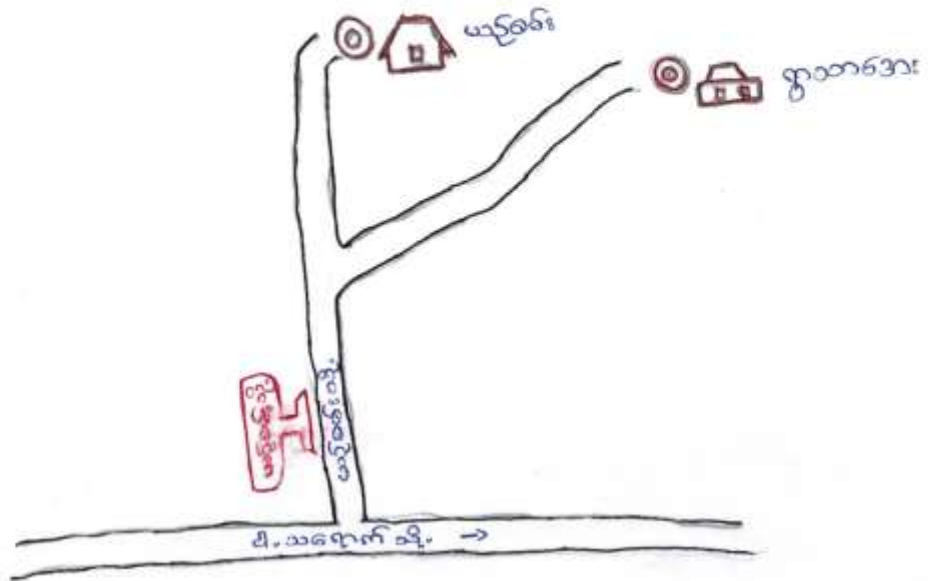

ယမ်းစမ်းအုပ်စုတွင်ပါဝင်သောကျေးရွာများ

ယမ်းစမ်းကျေးရွာ

ရွာသာအေးကျေးရွာ

ယမ်းစမ်းကျေးဇူး ယဇ်ဦးကြောင်း

ယမ်းစမ်းကျေးဇူး ယဇ် ချောင်းဦးခိုင် ချောင်းဦးဖြူ နယ်တွင် တည်ရှိပါ

သည်။ ယမ်းစမ်းကျေးဇူးကို စွမ်းဖြန့်ဟာခဏှင် နာရောင်ရုထာ ဗင်၊ လက်ထက် ဖွ
စတင် တည်ဆောက်ခဲ့ဖြီး ၂၀၀၉ ခုနှစ် ဖွ စတင်၍ ယဇ်စမ်း ဖွ ယဇ်ဆန်း ဖွ ဟု
စခန်း ခေါ်တွင် စေခဲ့ပါသည်။

ပညာရေးတွင် ဦးနှု ဝေတ် ဖွ ဖြည့်ဆက်ယာ စခိုကန် ဖွင့် ဖြည့်ဆက်ယာ

ကျောင်းတစ်ကျောင်း ဆောက်ဖွင့် ဖွင့်ပါသည်။ ယနေ့၊ စပျိုတွင် ကလပ်တန်းခွဲ ပညာရေး

စနစ် ယင်ကြားလှက်ရှိ ပါသည်။ ကျောင်းယာ၊ ကျောင်းယူ ဦးရေ ၂၂၀ ကျော်

စာတု၊ ဆရာမ ၉ ယောက် ဖွင့် ဖွင့် ဖွင့် ဆရာမ တစ်ယောက် ဖွင့်၊ ရုမ်း၊ ထာ၊ ဖွင့် ဖွင့်

စုစုပေါင်း ၁၀ ယောက် ဖွင့်၊ ကလေးများကို စာပေပညာ ယင်ကြား ပေး ပါသည်။

ဇွာတွင် ကျန်းမာရေး ဆေးပေး ရှိ စပျို ဖွင့် ယဇ်ရောက် ဖြီး နယ် ချောင်းဖြီး

ကျေးဇူးဆေးခန်း ယားဖွင့် ဆရာမ ဖွင့် လာရောက် ဖြည့် ဖွင့် ပေး ပါသည်။

စီးပွားရေး စနေဖြင့် ဖွင့် ဖွင့် ဖွင့် ဖွင့် ဖွင့် ဖွင့် ဖွင့် ဖွင့် ဖွင့် ဖွင့် ဖွင့်

ဆောင်ရွက် ဖြီး ပါသည်။ ကျေးဇူး တွင် ရှေ့ထိုင် ဖြီး ဖွင့် ဖွင့် ဖွင့် ဖွင့် ဖွင့် ဖွင့်

ဖြစ် ဖြီး ပါသည်။

လမ်းပန်း ဆက်ယွယ်ရေး စနေဖြင့် ချောင်းဦး ယွှား ကားလမ်း ဖွင့်

နာကောက် အကျေး ဖွင့်၊ ဖွင့်၊ ဖွင့်၊ ဖွင့်၊ ဖွင့်၊ ဖွင့်၊ ဖွင့်၊ ဖွင့်၊ ဖွင့်၊ ဖွင့်၊ ဖွင့်

ကောက် စခန်း ဖွင့် ဖွင့် ပါသည်။

လူတုပေါင်းနံပါတ်သော လူမှုဆန်းစစ်ခြင်းနှင့် စာကဲဖြတ်ခြင်းလုပ်ငန်းစဉ်

(PSA / PRA) အကျဉ်းချုပ် ဇယား

စဉ်	အကြောင်းအရာ	ရက်စွဲ	ဦးတည်နှစ်စဉ်	တက်ရောက်သူ			အဓိကအဖွဲ့အစည်း
				ကျား	မ	စုစုပေါင်း	
၁။	ကျေးဇူးတင်မှု၊ ဇယား၊ ခြုံငုံပုံ၊ ဆက်သွယ်ရေး (social map Resource map)	၁၀-၃ ၂၀၁၆	ကျေးဇူးတင်မှု ကျေးဇူးတင်မှုများ ကော်မတီဝင်များ	၂၅	၃၅	၆၀	ကျေးဇူးတင်မှုပုံစံ အတွင်း၌ အိမ်ခြံမြေ၊ ဆွဲဆောင်မှု၊ တွေ့ ပွားမှုများစသောကျေးဇူး ၏ စာကဲဖြတ်မှု အနေဖြင့် ပိုင်ဆိုင်မှုဖြင့် အခြေအနေ များကိုအားနှင့် စိတ်ထုတ် ပါသည်။
၂။	ရာသီဥတု ခြုံငုံခြင်း (Seasonal Calendar)	၁၀-၃ ၂၀၁၆	ကျေးဇူးတင်မှု ကျေးဇူးတင်မှုများ ကော်မတီဝင်များ	၂၀	၃၅	၅၅	ရာသီဥတု စိုက်ပျိုးရေး၊ များ၊ လယ်ယာလုပ်ငန်း များ၊ မွေးမြူရေး လုပ်ငန်းများ၊ ထိခိုက်မှုများနှင့် ပွဲတော်များ
၃။	ကျေးဇူးတင် စီးစားစား အစီအစဉ် ဇယား (Metric Ranking)	၁၁-၃ ၂၀၁၆	အမျိုးသားနှင့် အမျိုးသမီးအုပ်စု	၄၅	၁၀၄	၁၅၁	ကျေးဇူးတင်မှုကျေးဇူးတင်မှု များ၏ ကျေးဇူးတင်မှု အစီအစဉ်အရသာ စီမံကိန်း လုပ်ငန်းစဉ်များကို ခံနိုင် တိုင်ပင်ရေးဆွဲဆောင်မှု
၄။	ခြုံငုံပုံ သစ်ပင် (Problem Tree)	၁၁-၃ ၂၀၁၆	ကျေးဇူးတင်မှု ကျေးဇူးတင်မှု များ ကော်မတီ ဝင်များ	၄၅	၁၀၄	၁၅၁	ကျေးဇူးတင်မှုကျေးဇူးတင်မှု အဖွဲ့များနှင့် ကျေးဇူးတင်မှု စီမံကိန်းလုပ်ငန်းစဉ်များ အကြောင်း ဆက်သွယ်မှုများကို ခြုံငုံပုံသစ်ပင်ဖြင့်စိုက် သုံးသွယ် ဆက်သွယ်ပါသည်။

လူထုပေါင်းစုံပါဝင်စော့ လူမှုသန့်ဆေးခြင်း ဌာန အကဲဖြတ်ခြင်း ယုတ်တန်းစဉ်
(PSA / PRA) အကျဉ်းချုပ်ဇယား

စဉ်	အကြောင်းအရာ	ရက်စွဲ	ဦးတည်အုပ်စု	တက်ရောက်သူ			အဓိကဆွေးနွေးချက်
				စုစုပေါင်း	မ	ပေါင်း	
၈။	ကျား + မ အကြောင်းအရာ ပိုင်ဆိုင်မှု	၁၁.၇ ၂၀၁၆	အမျိုးသား အုပ်စု အမျိုးသမီး အုပ်စု	၄၇	၁၀၄	၁၅၁	ပိုင်ဆိုင်မှု ပစ္စည်းများ ကို ကျွေးမွေး အမျိုးသား၊ အမျိုးသမီး များသည် ကျား ပိုင်ဆိုင်သည်။ မ ပိုင်ဆိုင်သည်ဟု မခွဲခြားဘဲ တစ် ဆုံး ဖြတ်ဆိုခဲ့၍ သည်ကို အတို ရပါသည်။
၉။	ကျား အကြောင်းအရာ	၁၀.၇ ၂၀၁၆	ကျား အုပ်စု	၁၀	၁၀	၂၀	ကျား၏ ကျေးမွန် အုပ်စုများမှာ လုံးဝရှိနေပြီး ဆွေးနွေးခဲ့ပါ သည်။

ဝမ်းသာပွဲချက်

ယင်းစမ်းကျေးဇူးလွှာ၏ လူမှုရေး အခြေအနေနှင့် ယဘဝ ကျင့်စဉ်များ
တွင် ရှေ့ရောက်ရှိမှုများ၊ လမ်းဆုံတားမြား၊ စည်းကြောင်းများ၊ ရေတွင်း၊ ရေကန်များ၊
စာသင်ကျောင်းများ၊ အုလှားစေတီများ၊ နှိုက်ခင်းများ၊ လယ်ကွင်းများ ရှိကြောင်း
တွေ့ရှိရပါသည်။

ကျေးဇူးတင်စွာဖြင့် ကျေးဇူးရှိ ကလေးများ ယဉ်စာပေပညာ
ကို ကောင်းစွာ သင်ယူနိုင်ကြောင်း၊ ရေတွင်း၊ ရေကန်များနှင့် လူမှုရေး အဖွဲ့အစည်း
ဆောက်လုပ်ရေး ရရှိနိုင်ကြောင်း၊ အုလှားစေတီများ၊ အုန်းကြိုး၊ ကျောင်းများ ရှိရာ
ဘာသာတရား ကိုးကွယ် ယုံကြည်ကြောင်း တွေ့ရှိရပါသည်။
လယ်ယာ နှိုက်ခင်းများကို နှိုက်ဖျိုး ဖြိုဖျက်ရေး နှိုက်ဖျိုးရေး၊ ရွေးချွေရေး
တို့နှင့် စာသင်ရေး ဝမ်းကြောင်း နှင့် ဖြေလျစ်ကြောင်း တွေ့ရှိရပါသည်။

(ယခုစစ်ချိန်)

ခန္ဓာဓာတ် ခွဲခြားခြင်း ဖြစ်ပေါ်မှု ပြဿနာ

စဉ်	အုပ်စု	ခွဲခြားသတ်မှတ်ပုံ	အိမ်ထောင်စု	ရာခိုင်နှုန်း
၀။	မြေလည်သော အုပ်စု	တိုက်၊ ကား၊ ထွက်ခွာ၊ ရွာသွားမှု၊ ပါးစုံ၊ အိမ်ထောင် (၁၅ မှ ၂၀ ကျော်) အထက် အိမ်ထောင် . TV . မိုး . အိမ်စိုက် . ပဲခွက်	၄၀	၁၄ %
၂။	အသင့်အတင့် မြေလည်သော အုပ်စု	ခွက်ပန်း - ထက်က - အိမ်ထောင် - မိုး - ပျဉ်းခွား တစ်ရှင်း - အိမ်စိုက် (၅ မှ ၁၅) ဇာတ်ကား . TV .	၂၂၀	၇၅ %
၃။	မြေလည်သော အုပ်စု	လက်လှုပ်လက်စား ထုတ်လုပ်ခြင်း - ထုတ်လက်ကား .	၃၃	၁၁ %

သုံးသပ်ချက်

ကျေးဇူးဇော် ဥစ္စာဓန ခွဲခြားစိတ်ဖြာခြင်း အဆင့်တစ်မျက် ဖြစ်သော
ထုတ် လူမှုဆန်းစစ်ခြင်း (PRA) တွင် တစ်ခုပါဝင် ပါဝင်သည်။
ဥစ္စာဓန ခွဲခြားစိတ်ဖြာခြင်း အဆင့်တစ်မျက် ဖြစ်သော ရှေးဆွဲခြင်းဖြင့်
ကျေးဇူးဇော် ဖော်ပြထားသော အုပ်စု အဆင့်တွင် ပိုင်ဆိုင်မှုနှင့် အိမ်ထောင်စုအရ
အတွက် ၊ ရာခိုင်နှုန်း ၊ အဆင့်အတန်း ဖော်ပြထားသော အုပ်စုတွင် ပိုင်ဆိုင်မှုနှင့်
အိမ်ထောင်စုအရ အတွက် ၊ ရာခိုင်နှုန်း ၊ ဖော်ပြထားသော အုပ်စုတွင် ပိုင်ဆိုင်
မှုနှင့် အိမ်ထောင်စုအရ ရာခိုင်နှုန်း တို့ဖြင့် အဆင့် (၃) ဆင့် ခွဲခြား ဖြစ်ပေါ်ထွက်
နိုင်ခဲ့ ပါသည်။ PRA တွင် ရှေးဆွဲခြင်း ဖြင့် ကျေးဇူးဇော် အစစ် အမှန်ထုတ်
ပိုင်ဆိုင်မှုကို ကပ်ချက် ကိုသိရှိရခြင်း ကျေးဇူးဇော် လူမှုမဟာဗျူဟာ ဖွဲ့စည်းရေး
အောင်ရာတွင် ဝန်ထမ်း ဆင်းရဲ ချမ်းသာ တိုးတက် ပါဝင် ခိုင်မာရေး အတွေးအခေါ်
လုပ် ခိုင်စွဲ ပါသည်။

ဝမ်းသာချက်

(ကျား) / (မ) / (ကျားမ) / ပိုင်ဆိုင်မှု မြေပေးဆွဲခြင်းသည် လူမှုဆန်းစစ်ခြင်း (PRA Tools) တွင် အခြေပါဝင်သည်။ PRA Tools ၏ ပေးဆွဲခြင်းဖြင့် ကျေးဇူး၏ ကျားပိုင်ဆိုင်မှု (မ)ပိုင်ဆိုင်မှု (ကျားမ)ပိုင်ဆိုင်မှု များကို ခွဲခြားနိုင်ခဲ့သည်။ ကျေးဇူး တွင်းရှိ နိမိတ်အရ များသော် ပိုင်ဆိုင်မှု အဆင့်မရှိအားပဲ / တန်းတူညီမျှ ပိုင်ဆိုင်ခြင်း ဖြစ် ရောင်းချခဲ့သည့် မြေများ စုပေါင်းကာ ကောင်မင်း မြေ ၇၅ ခိုင်ပါသည်။ ထို့အပြင် ကျေးဇူးတွင် လုပ်ကိုင်အောင်မြင်မည့် လူတို့မဟုတ် ပြုစီမံကိန်းတွင်လည်း ကျား၊ မ မခွဲခြား၊ တန်းတူ များပေါင်းပါဝင် လုပ်ကိုင်ခြင်းအားဖြင့် စီမံကိန်း လုပ်ငန်းများ ကောင် မင်းရွာ ဝါးမီးခိုင်မည်ကို ကျေးဇူးကူတူကား ကျေးဇူးတင်ပြခဲ့ပါသည်။

ဦးဆောင်ရေးဌာနမှူး ဦးယောင်ခိုင်
မျှော်လင့်ပါဝင်သူများ ကျေးဇူးကူ
(ယုံကြည်ရေးဌာန)

သုံးစာပုံချက်

ကျေးဇူး၏ အဖွဲ့အစည်း အချိတ်အဆက် ငြိမ်းချမ်းစွာ ဖွဲ့စည်းထည့်သွင်း လူမှုဆန်း
စစ်ရေး (PRA Teams) တွင် တစ်ခု ပါဝင်သည်။ ယင်းစစ်ရေး ကျေးဇူး လူမှုဆန်း
စစ်ရေးအဖွဲ့ပုံကို ကျေးဇူးလူထုတစ်ရပ် သုံးပေါင်း ပါဝင်အေးအေးအေးအေး စေသည်။ အဖွဲ့
အစည်း အချိတ်အဆက် ရေးဆွဲခြင်းမရှိ ကျေးဇူးရှိ အဖွဲ့အစည်းပေါင်းစုံ ၊ အဖွဲ့
အစည်းတွေ့ရှိ အချိတ်အဆက် များကို ဆက်သွယ်ခြင်း ၊ အဖွဲ့အစည်းများ၏ အရေး
ပါပုံ၊ ငြိမ်းချမ်းစွာ ကာကွယ်ပုံ - - များကို စီးကားချက် များမရှိ ရေးဆွဲအေးအေးသည်။
ကျေးဇူးတွင် လုပ်ကိုင်ဆောင်ရွက်မည့် လူထု ဗဟိုပြု စီမံကိန်းတွင်လည်း ကျေးဇူးရှိ
မည်သည့်အဖွဲ့အစည်း များဖြင့် အချိတ်အဆက် များပြုလုပ်၍ ဆောင်ရွက်သော
မည်သည့် သိရှိရေး အဖွဲ့အစည်းပေါင်းစပ်အဖွဲ့အစည်းပါသည်။

သုံးသပ်ချက်

ယခုခမ်းကျေးဇူးပြု ပြဿနာသစ်ပင်ရေးဆွဲခြင်းသည် လူ့မျှတရေး
ဇီဝ. (PRA Tools) တွင် တစ်ခုပါဝင် ပါဝင်သည်။ ပြဿနာသစ်ပင်ရေးဆွဲခြင်းဖြင့်
ကျေးဇူးပြု အခြေခံအုတ်အုတ် လိုအပ်ချက် - ကျေးဇူးပြု အခက်အခဲ များ ကို ဖော်ထုတ်
နိုင်ရန်အတွက် ရေရှားပါးမှု ပြဿနာသစ်ပင် လို ရေးဆွဲဖော်ထုတ်အစီ
သည်။ ရေရှားပါးမှု ပြဿနာသစ်ပင်ကို ကျေးဇူးပြု ကုသမှု နှင့် အတူပူးပေါင်း
ပါဝင်ဆွေးနွေး ၊ ဖော်ထုတ်နိုင်ပါသည်။

ဦးဆောင်ဆွေးနွေးသူ	ဦးယုဒိုင်း
ပူးပေါင်းပါဝင်သူ	ကျေးဇူးကုသ
	(ယခုခမ်းကျေးဇူး)

ကော်မတီဝင်များစွဲချယ်ခြင်းနှင့် ကျေးရွာခွဲဖြိုရေးအစီအစဉ်
ဆောင်ရွက်မှုမှတ်တမ်း



ကျေးရွာစီမံကိန်း အထောက်အကူပြု ကော်မတီများစာရင်း

စဉ်	အမည်	ရာထူး/တာဝန်	ကျေးရွာ	ဖုန်းနံပါတ်
၁	ဦးမြင့်ကျော်	ကျေးရွာ စီ/ထောက် ဥက္ကဋ္ဌ	ယဉ်စမ်း	၀၅-၄၀၂ ၇၃၀ ၈၄၈
၂	ဒေါ်ခင်နှင်း	ကျေးရွာ စီ/ထောက် ဥက္ကဋ္ဌ	ယဉ်စမ်း	၀၅-၃၃၇ ၅၃၂ ၀၅
၃	ဦးမိုးလွင်	ဝယ်ယူရေးဆပ်ကော်မတီ ဥက္ကဋ္ဌ	ယဉ်စမ်း	၀၅-၄၀၂ ၅၂၅ ၂၁၃
၄	ဒေါ်ရွှေဖြူ	မှတ်တမ်းထိန်း	ယဉ်စမ်း	၀၅-၆၈၁၀ ၈၅၂
၅	ဒေါ်စားစားမော်	အဖွဲ့ဝင်	ယဉ်စမ်း	၀၅-၃၃၇ ၂၆၃ ၈၇
၆	ဦးယန်းခိုင်	စောင့်ကြည့်ကြီးကြပ်ရေး ဆပ်ကော်မတီဥက္ကဋ္ဌ	ယဉ်စမ်း	၀၅-၇၅၄ ၀၅၆ ၅၈၃
၇	ဒေါ်ခင်ဝင်း	အဖွဲ့ဝင်	ယဉ်စမ်း	၀၅-၄၅ ၂၂၃ ၃၂၅
၈	ဦးတင်စွေ	အဖွဲ့ဝင်	ယဉ်စမ်း	
၉	ဦးကျောက်ခဲ	လည်ပတ်ထိန်းသိမ်းရေး ဆပ်ကော်မတီ ဥက္ကဋ္ဌ	ယဉ်စမ်း	၀၅-၃၃၀ ၃၄၇ ၄၃
၁၀	ဒေါ်ဟန်ကြည်	အဖွဲ့ဝင်	ယဉ်စမ်း	၀၅-၂၅၆ ၃၆၈ ၆၈၈
၁၁	ဦးစောဇင်	အဖွဲ့ဝင်	ယဉ်စမ်း	
၁၂	ဦးကျော်ဖြူ	ဝေဖန်အကြံပြုတိုင်ကြားရေး	ယဉ်စမ်း	၀၅-၄၀၂ ၇၃၀ ၈၄၇
၁၃	ဒေါ်နှင်းစွေ	ဝေဖန်အကြံပြုတိုင်ကြားရေး	ယဉ်စမ်း	
၁၄	ဦးစန်းမြင့်	စောင့်ရှောက်ထိန်း	ယဉ်စမ်း	၀၅-၅၆၀ ၂၆၁ ၅၂၃
၁၅	ဒေါ်ယန်းယန်းနု	စောင့်ရှောက်ထိန်း	ယဉ်စမ်း	၀၅-၃၃၈ ၅၈၅ ၀၆
၁၆	ဒေါ်ဝင်းမေ	ကျေးရွာစာရင်းကိုင်	ယဉ်စမ်း	၀၅-၄၀၂ ၇၄၅ ၆၆၈

සීමාසහිත සමාගමක් පිහිටුවීමේ ක්‍රියාමාර්ග

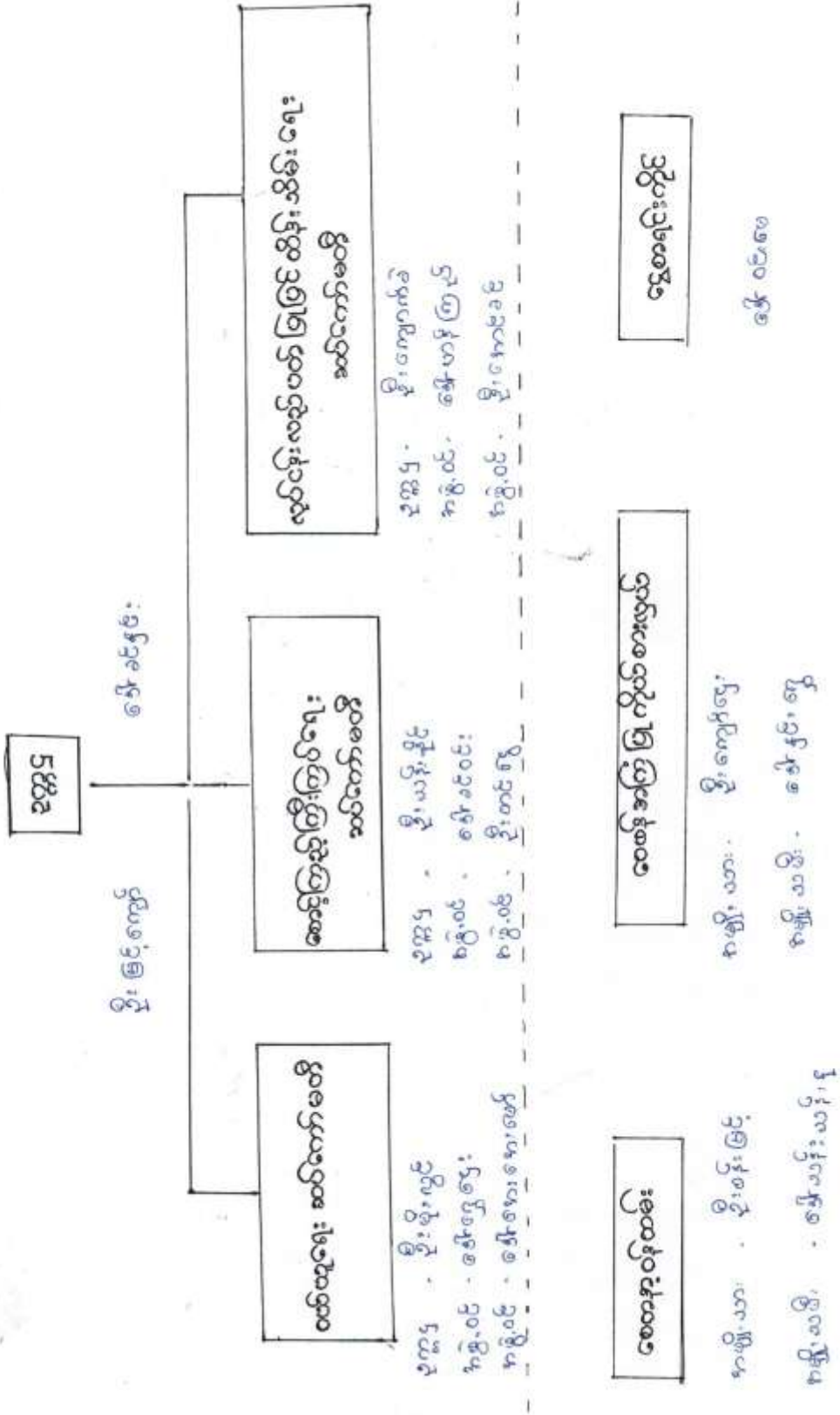



လူထုထုတ်ပြန်ခံကိန်း

ပုံစံစ-၁ ကျေးရွာအခြေခံအချက်အလက်များ (Form PC 1)

လမ်းညွှန်ချက်/ ကျေးရွာတစ်ရွာသို့ ပထမဆုံး မိတ်ဆက်ခရီးသွားရောက်သောအခါ လူထုစည်းရုံးရေးမှူးသည် ကျေးရွာခေါင်းဆောင်များအားကျေးရွာအချက်အလက်များကိုမေတ္တာရပ်ခံ၍တောင်းခံရသည်။ ဤအချက်အလက်များကိုစီမံကိန်းမိတ်ဆက်အစည်းဝေးပတ်ဝန်းကျင်တောင်းခံရမည်။ စီမံကိန်းမိတ်ဆက်အစည်းဝေးတွင် လူထုစည်းရုံးရေးမှူးသည် ဤအချက်အလက်များအားစစ်ဆေးပြီးမှန်ကန်အောင်ပြုလုပ်ရမည်။ ပြီးနောက်တွင် လူထုစည်းရုံးရေးမှူးမှ သတင်းအချက်အလက်ထံသို့ Tablets မှ တဆင့် ပြည်နယ်သို့ တောင်းပေးသည့် ဖဒ်၊ ဝလား၊ ပြို့နယ် များနှင့် ပြည်နယ် အချက်အလက်ထံသို့၊ Tablets မှ တဆင့် ပြည်နယ်အချက်အလက်ထံသို့ တောင်းပေးရမည်။

ကျေးရွာအုပ်ချုပ်ရေးမှူးအမည် ဦးမြင့်စော	ကျေးရွာအုပ်ချုပ်ရေးမှူး ဖုန်းနံပါတ် ၀၇- 4၀၇၃၃၀၈၄၄	လူထုစည်းရုံးရေးမှူး၏အမည် ခင်မေအုဇာင်
ပြည်နယ်၊ တိုင်းဒေသကြီး၊ ဖဒ်၊ ဝလား	ပြို့နယ် များနှင့်	ကျေးရွာအုပ်စု ယာဉ်စဉ်၊ ကျေးရွာ ယာဉ်စဉ်

လူဦးရေ လူမျိုးစု	အိမ်ထောင်စုအရေအတွက်	ကိုးကွယ်သည့်ဘာသာ	အိမ်ထောင်စုအရေအတွက်
လူမျိုးစု (၁) - မြန်မာ	၂၉၇	ဘာသာ(၁) - ၄၃	၂၉၇
လူမျိုးစု (၂) -		ဘာသာ(၂) -	
လူမျိုးစု (၃) -		ဘာသာ(၃) -	
လူဦးရေ	၆၀၀	အမျိုးသား(အရေအတွက်)	၃၅၀
အိမ်ထောင်စုဦးစီး	၂၄၇	အမျိုးသမီးအရေအတွက်	၂၅၀

(ခ) လက်လှမ်းမီအသုံးပြုနိုင်သည့် အဆောက်အအုံများ

စာသင်ကျောင်း	အမှတ် ခြံစိမ်	ကျန်းမာရေး	အမှတ် ခြံစိမ်	ဘာသာရေးအဆောက် အအုံ	အမှတ် ခြံစိမ်
အထက်တန်းကျောင်း	<input type="checkbox"/>	ဆေးရုံ	<input type="checkbox"/>	စေတီ	<input checked="" type="checkbox"/>
အလယ်တန်းကျောင်း	<input checked="" type="checkbox"/>	ကျန်းမာရေးဌာန	<input type="checkbox"/>	ဘုန်းကြီးကျောင်း	<input checked="" type="checkbox"/>
မူလတန်းကျောင်း	<input type="checkbox"/>	ကျန်းမာရေးဌာနခွဲ	<input checked="" type="checkbox"/>	ဟိန္ဒူဘုရားကျောင်း	<input type="checkbox"/>
မူကြိုကျောင်း	<input type="checkbox"/>	ဆေးပေးခန်း	<input type="checkbox"/>	ခရစ်ယာန်ကျောင်း	<input type="checkbox"/>
အခြား	<input type="checkbox"/>	အခြား	<input type="checkbox"/>	ဗုဒ္ဓ	<input type="checkbox"/>
မှတ်ချက်		မှတ်ချက်		အခြား	<input type="checkbox"/>
				မှတ်ချက်	



လူထုတော်ပြုစီမံကိန်း

(ဂ) ကျွမ်းကျင်သူများမှတ်တမ်း ၊ ကျေးရွာတွင်နေထိုင်သော သို့မဟုတ် တခြားရွာမှလာရောက်သော ကျွမ်းကျင်သူများ

(၁) စာသင်ကျောင်း			(၂) ကျန်းမာရေး			(၃) လက်မှုပညာရှင်		
	ရွာတွင် နေ ထိုင်သူ	အခြား ရွာမှ လာသူ		ရွာတွင် နေ ထိုင်သူ	အခြား ရွာမှ လာသူ		ရွာတွင် နေ ထိုင်သူ	အခြား ရွာမှ လာသူ
မူလတန်းမြဲ ဆရာဆရာမ	<input checked="" type="checkbox"/>	<input checked="" type="checkbox"/>	ဆရာဝန်	<input type="checkbox"/>	<input type="checkbox"/>	လက်သမား	<input checked="" type="checkbox"/>	<input type="checkbox"/>
အထက်တန်းမြဲ ဆရာဆရာမ	<input type="checkbox"/>	<input type="checkbox"/>	လက်ထောက် ကျန်းမာရေးမှူး	<input type="checkbox"/>	<input type="checkbox"/>	ပန်းရံ	<input checked="" type="checkbox"/>	<input type="checkbox"/>
အလယ်တန်းမြဲ ဆရာဆရာမ	<input checked="" type="checkbox"/>	<input checked="" type="checkbox"/>	အမျိုးသမီးကျန်း မာရေးဆရာမ	<input type="checkbox"/>	<input type="checkbox"/>	လျှပ်စစ်ဆိုင်ရာ	<input type="checkbox"/>	<input type="checkbox"/>
မျက်စိဆရာ ဆရာမ	<input type="checkbox"/>	<input type="checkbox"/>	အရံသားစွား	<input type="checkbox"/>	<input type="checkbox"/>	ဓနပိုက်သွယ်သူ	<input type="checkbox"/>	<input type="checkbox"/>
အခြား	<input type="checkbox"/>	<input type="checkbox"/>	ပြည်သူ့ကျန်းမာရေး လုပ်သား (၁)/(၂)	<input type="checkbox"/>	<input type="checkbox"/>	စက်ပြင်ဆရာ	<input type="checkbox"/>	<input type="checkbox"/>
မှတ်ချက်				မှတ်ချက်				

(ဃ) ကျေးရွာသို့ ရောက်ရှိနိုင်သည့်လမ်းအခြေအနေ / ကျေးရွာတစ်ရွာသည် ၎င်း၏ကျေးရွာအုပ်စုနှင့် ဆက်သွယ်ထားသော လမ်းအခြေအနေ (အောက်ပါတို့ကို ဝိုင်းပါ)

ကျောက်ကြမ်းလမ်း ကတ္တရာလမ်း တွန်ကရစ်လမ်း မော်တော်ဆိုင်ကယ်လမ်း
 ကျောက်ခင်းလမ်း မြေသားလမ်း လူသွားလမ်း အခြား _____

(င) ကျေးရွာဖွံ့ဖြိုးမှုစီမံချက်

- (၁) လူထုတော်ပြုစီမံကိန်းမစတင်မီ ဤကျေးရွာတွင် ကျေးရွာဖွံ့ဖြိုးမှု စီမံချက်ရှိခဲ့ပါသလား? ပိုင်းပါ
ရှိပါသည်/မရှိပါ/မသိပါ
- (၂) ရှိခဲ့ပါလျှင် ဤစီမံချက်ကို မည်သည့် စုနှစ်တွင် ပြင်ဆင်ခဲ့ပါသနည်း? နှစ်-----/မသိပါ
- (၃) ဤစီမံချက်ကို ဖြည့်စည်းမှုအတည်ပြုခဲ့ပါသလား? ပြုခဲ့ပါသည်/မပြုခဲ့ပါ /မသိပါ

(စ) ခရီးအကွာအဝေး

- (၁) ဤကျေးရွာ၏တော်မူသည့်ကျေးရွာအုပ်စု၏တော်မူအထိ ခရီးမိုင်မည်မျှ ကွာဝေးသနည်း? မိုင်-----/မသိပါ
- (၂) ဤကျေးရွာမှ ၎င်းကျေးရွာအုပ်စု၏တော်မူအထိ သွားလာရာတွင် ကြာမြင့်သည့်အချိန်

ခြောက်သွေ့ရာသီတွင် ကြာချိန် ----- ထော်လာရီး/မော်တော်ဆိုင်ကယ်/ခြေလျှင်/လား/မော်တော်ဘုတ်/
 အခြား -----
 မိုးရာသီတွင် ကြာချိန် ----- ထော်လာရီး/မော်တော်ဆိုင်ကယ်/ခြေလျှင်/လား/မော်တော်ဘုတ်/
 အခြား -----

(ဆ) ပတ်ဝန်းကျင်ဆိုင်ရာ သဘာဝဘေးအန္တရာယ် -

ဤကျေးရွာတွင် ရေကြီးခြင်းကို သဘာဝဘေးအန္တရာယ် ကျရောက်မှု ဖြစ်နိုင်ပါသလား
 ရှိပါသည် ရှိလျှင် ဖော်ပြပါ ----- မြေလျှင်ခြင်း -----



လူထုဝတ်ပြုစံကိန်း

(ဇ) ကျေးရွာတွင် ခွဲစဉ်းထားသော အဖွဲ့အစည်းများ
လူထုဝတ်ပြုစံ ကိန်းမတိုင်မီ ဤကျေးရွာတွင် ကျေးရွာခွဲခြားရေးအတွက် အစိုးရ(သို့)ရွာသားများကိုယ်တိုင်(သို့) စီမံကိန်းတစ်ခုခုမှ
ခွဲစဉ်းထားသည့် အဖွဲ့အစည်းများရှိပါသလား။

- (၁) ရေကောင်းမေခီ
- (၂) _____

ကျေးရွာခေါင်းဆောင်

အမည် ဦးဖြင့်စော

လက်မှတ် Se ဇန.စွဲ 10.3.2016

လူထုစည်းရုံးရေးမှူး

အမည် ဒေါ်ဖေဆုကေင်

လက်မှတ် Se ဇန.စွဲ 10.3.2016

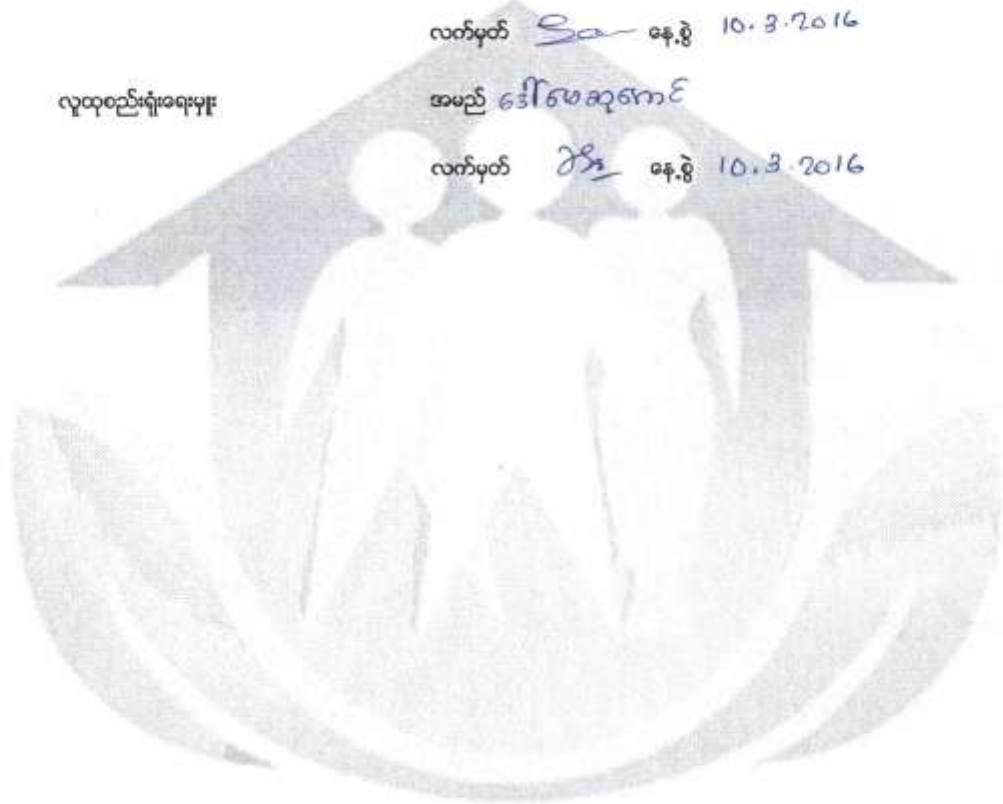

လူထုထုတ်ပြန်စံကိန်း

ပုံစံ ၈-၂ - စီမံကိန်းစက်ဝန်းအချိန်ဇယား (PC 2)

လက်ရွှေ့စက်သက်ဆိုင်ရာလူထုထုတ်ပြန်ချေပေးမှု/လက်ထောက်နည်းပညာနည်းပညာများမှစီမံကိန်းစက်ဝန်းအဆင့်တစ်ခုစီ ပြုစီစဉ်ရေးဆွဲမှုနှင့် ကျေးဇူးတင်စာ အတွက်အချိန်ကော်မတီဖြည့်သွင်းရမည်။	
စီမံကိန်းအချိန်ဇယား/စီမံကိန်းအချိန်ဇယား	စက်ဝန်းအချိန်ဇယား (၂) <input type="checkbox"/> စက်ဝန်း(၁) <input checked="" type="checkbox"/> စက်ဝန်း(၃) <input type="checkbox"/> စက်ဝန်း(၄) <input type="checkbox"/>
စီမံကိန်းအချိန်ဇယား	စက်ဝန်းအချိန်ဇယား (၃) <input type="checkbox"/> စက်ဝန်း(၁) <input checked="" type="checkbox"/> စက်ဝန်း(၂) <input type="checkbox"/> စက်ဝန်း(၄) <input type="checkbox"/>
စီမံကိန်းအချိန်ဇယား	စက်ဝန်းအချိန်ဇယား (၃) <input type="checkbox"/> စက်ဝန်း(၁) <input checked="" type="checkbox"/> စက်ဝန်း(၂) <input type="checkbox"/> စက်ဝန်း(၄) <input type="checkbox"/>

စီမံကိန်းအစီအစဉ်အမျိုးအမည်	စီမံကိန်းအချိန်ဇယား		အစီအစဉ်အစဉ်အဆင့်အချိန်ဇယား			
	စတင်သည့် ဇယား	ပြီးဆုံးသည့် ဇယား	အချိန်အား အချိန်ဇယား	အချိန်အား အချိန်ဇယား	အချိန်အား အချိန်ဇယား	အချိန်အား အချိန်ဇယား
၁. ကျေးဇူးတင်စာ	၁၀-၂-၂၀၁၆	၁၀-၂-၂၀၁၆	၆၅	၁၀၅	၁၆၈	
၂. ကျေးဇူးတင်စာ	၁၁-၂-၂၀၁၆	၁၁-၂-၂၀၁၆	၄၅	၁၀၄	၁၅၁	
၃. ကျေးဇူးတင်စာ	၁၆-၂-၂၀၁၆	၁၆-၂-၂၀၁၆	၅	၅	၁၀	
၄. ပြီးဆုံးသည့်စီမံကိန်းအချိန်ဇယား			မလို	မလို	မလို	မလို
၅. ပြီးဆုံးသည့်စီမံကိန်းအချိန်ဇယား	၂၃-၅-၂၀၁၆	၂၃-၅-၂၀၁၆	၄၅	၆၅	၁၄၀	
၆. စီမံကိန်းလုပ်ငန်းစဉ်အချိန်ဇယား	မလို	မလို	မလို	မလို	မလို	မလို
၆.၁ စီမံကိန်းလုပ်ငန်းစဉ်အချိန်ဇယား	၂၃-၅-၂၀၁၆	၂၃-၅-၂၀၁၆	၄၅	၆၅	၁၄၀	
၆.၂ ယာယီလေ့လာစာအုပ် အချိန်ဇယား	၅-၆-၂၀၁၆	၅-၆-၂၀၁၆	၈	၈	၁၆	

လူထုထုတ်ပြန်ပုံစံ

၆. ဥပဒေရေးရာဌာနမှ လျာထားအစီအစဉ် ရေးဆွဲခြင်း	၂၀၂၄.၁၀.၁၆	၂၀၂၄.၁၀.၁၆	၈	၈	၂၆	
၆.၄.၂၀၂၄/ထိန်းအစီအစဉ် ရေးဆွဲခြင်း						
၇. စီမံကိန်းလုပ်ငန်းခွဲ တိုးတက်မှု စောင့်ကြည့်လေ့လာခြင်း	မလို	မလို	မလို	မလို	မလို	မလို
၇.၁။ အစည်းအဝေး ပထမအကြိမ်						
၇.၂။ အစည်းအဝေး စုတိယအကြိမ်						
၇.၃။ အစည်းအဝေး တတိယအကြိမ်						
၈. စီမံကိန်းလုပ်ငန်းခွဲ အပြီးသတ်စစ်ဆေးခြင်း အစည်းအဝေး						
၉. လူထုထုတ်ပြန်ပုံစံအစည်းအဝေး						

		အမျိုးသား+အမျိုးသမီး)		အရေအတွက်
၀	ရေဗိုက်ရောင်း ဖွဲ့စည်းတိုးတက်ရေး	ရေဗိုက်ရောင်း ဖွဲ့စည်းတိုးတက်ရေး	ဦးစားပေး (၁)	၂,၁၀၀,၀၀၀ ၁၃၂၈
၂	ဂါလံ ၃၀၀၀ ရှောင်ဆောင်ခြင်း	✓	ဦးစားပေး (၂)	၂,၃၀၀,၀၀၀ ၁၃၂၈
၃	လမ်းဆက်လျှောက်ရေး	✓	ဦးစားပေး (၃)	၅၅,၀၀၀,၀၀၀ ၁၃၂၈
၄	လျှပ်စစ်ဖိတ်လင်းရေး	✓	ဦးစားပေး (၄)	၆၅,၀၀၀,၀၀၀ ၁၃၂၈
၅	ကျွန်းမာရေးဆေးစစ်ရေး အောက်ရေး	✓	ဦးစားပေး (၅)	၆,၀၀၀,၀၀၀ ၁၃၂၈
၆				

ဥက္ကဋ္ဌ၊ ကျေးရွာစီမံကိန်းအထောက်အကူပြုကော်မတီမှအတည်ပြုသည်။

အမည် ဦး ဇေဇေစွန် လက်မှတ် (ဇေဇေစွန်) နေ့စွဲ ၁၁.၃.၂၀၁၆

အမျိုးသားထု၏ ရောင် (၅) နှစ် ဖြစ် မှန်းချက်

(၆) ဘောက်ယိုးရေ ယုံလောက်စွာ ရရှိရန်။

(၇) ကျွေးမွေး နည်းစနစ်များနှင့် နည်းစနစ် တစ်ဆက် နှိုင်းယှဉ်ခြင်း။

(၈) စုစည်းမှု - တက္ကသိုလ် အဆင့်ထိ အစဉ် ပညာယင်ကြားနိုင်ရေး

(၉) ဗဟိုကလေးစားမှု စနစ်၊ ပညာယင်ကြားနိုင်ရေး။



လူထုတော်ပြင်ပစီမံကိန်း

ပုံစံ - ၈-၁၂ - အစဉ်အဆက်ထောက်ပံ့ရေးအစီအစဉ် (FORM PC 12)

လယ်ဥယျာဉ် စီမံကိန်း အစဉ်အဆက်ထောက်ပံ့ရေးအစီအစဉ် အောက်ပြုစုမှု၊ လူထုတော်ပြင်ပစီမံကိန်းအစီအစဉ် အောက်ပြုစုမှု၊ လူထုတော်ပြင်ပစီမံကိန်းအစီအစဉ် အောက်ပြုစုမှု၊ လူထုတော်ပြင်ပစီမံကိန်းအစီအစဉ် အောက်ပြုစုမှု၊ လူထုတော်ပြင်ပစီမံကိန်းအစီအစဉ် အောက်ပြုစုမှု

စည်းစိမ်/တိုင်းဒေသကြီး ဖွဲ့စည်းပုံအခြေခံဥပဒေနှင့်အညီ ဖွဲ့စည်းပုံအခြေခံဥပဒေနှင့်အညီ

ရက်စွဲ: ၀၀.၂.၂၀၁၆ စီမံကိန်းထောက်ပံ့ရေးအစီအစဉ်(✓) စီမံကိန်း(၁) စီမံကိန်း(၂) စီမံကိန်း(၃) စီမံကိန်း(၄) စီမံကိန်း(၅) စီမံကိန်း(၆) စီမံကိန်း(၇) စီမံကိန်း(၈) စီမံကိန်း(၉)

ပြည်နယ်/တိုင်းဒေသကြီး ဖွဲ့စည်းပုံအခြေခံဥပဒေနှင့်အညီ ဖွဲ့စည်းပုံအခြေခံဥပဒေနှင့်အညီ

စဉ်	အမည်	ကျား (✓)	မ (✓)	အိမ်ထောင် ဖွဲ့စည်းထား ရှိသည်(✓/✗)	လူမျိုး	လက်မှတ်
၁	ဖေဖော်ဝါရီ		✓	✓	ဗမာ	၈
၂	မေမေ		✓	✓	မ	၀
၃	မေမေ		✓	✓	မ	၁၂
၄	မေမေ		✓	✓	မ	၁၆
၅	မေမေ		✓	✓	မ	၅
၆	မေမေ		✓	✓	မ	၀
၇	မေမေ		✓	✓	မ	၁၆
၈	မေမေ		✓	✓	မ	၁၆
၉	မေမေ		✓	✓	မ	၁၆
၁၀	မေမေ		✓	✓	မ	၁၆
၁၁	မေမေ		✓	✓	မ	၁၆
၁၂	မေမေ		✓	✓	မ	၁၆
၁၃	မေမေ		✓	✓	မ	၁၆
စုစုပေါင်း:			၁၃	၁၃	မ	၁၆

(၁) အိမ်ထောင်ဖွဲ့စည်းခြင်းမရှိပါ။ အမျိုးသား/အမျိုးသမီး အိမ်ထောင် ထပ်တူကို ကိုယ်စားပြုရမည်ဖြစ်ရာ အမှတ်ပြင်ပါ။



လူထုဝန်ကြီးဌာန

ပုံစံ - ၈-၁၂ - အစဉ်အတော်ရောက်သူများ (FORM PC.12)

လက်ညှိုး၊ ဇီဝကိန်း၊ အစဉ်အတော်အောက်ဖွဲ့တွင် အသုံးပြုရန်၊ လူထုဝန်ကြီးဌာနမှ ကျေးဇူးပြုပေးသည့် စည်းကမ်းချက်များကို ဖြည့်သွင်းရန်

စည်းကမ်းချက်အရ ဖြည့်သွင်းရန်

ရက်စွဲ ၁၀.၃.၁၆

မြို့နယ်/တိုင်းဒေသကြီး ခန္တော : မြို့နယ် ဖြူဖွယ်

စီမံကိန်းကော်မရှင်အဖွဲ့(၇) စက်ဝန်း(၇) စက်ဝန်း(၄)

ကျေးဇူးတင်ပုံ ယခင်-၁၀ နှစ်: ကျေးဇူး ယခင်-၈၀ နှစ်:

အစဉ်အတော်ရောက်သူများ		ပထမအကြိမ်		အိမ်ထောင်	လက်နက်	လက်နက်
စဉ်	အမည်	ကျား (M)	မ (F)	စုတိုက်သူ လူသား (၇) (၁)	လက်နက်	လက်နက်
၁၇	အိမ်စင်		<input checked="" type="checkbox"/>	<input checked="" type="checkbox"/>	မရှိ	မရှိ
၁၈	အိမ်စင်-ဖြူစင်		<input checked="" type="checkbox"/>	<input checked="" type="checkbox"/>		မရှိ
၁၉	အိမ်စင်-ဖြူစင်		<input checked="" type="checkbox"/>	<input checked="" type="checkbox"/>		မရှိ
၂၀	အိမ်စင်-ဖြူစင်		<input checked="" type="checkbox"/>	<input checked="" type="checkbox"/>		မရှိ
၂၁	အိမ်စင်-ဖြူစင်		<input checked="" type="checkbox"/>	<input checked="" type="checkbox"/>		မရှိ
၂၂	အိမ်စင်-ဖြူစင်		<input checked="" type="checkbox"/>	<input checked="" type="checkbox"/>		မရှိ
၂၃	အိမ်စင်-ဖြူစင်		<input checked="" type="checkbox"/>	<input checked="" type="checkbox"/>		မရှိ
၂၄	အိမ်စင်-ဖြူစင်		<input checked="" type="checkbox"/>	<input checked="" type="checkbox"/>		မရှိ
၂၅	အိမ်စင်-ဖြူစင်		<input checked="" type="checkbox"/>	<input checked="" type="checkbox"/>		မရှိ
၂၆	အိမ်စင်-ဖြူစင်		<input checked="" type="checkbox"/>	<input checked="" type="checkbox"/>		မရှိ
		စုစုပေါင်း		၁၃		

(၁) အိမ်ထောင်မရှိသူများကိုသာ အသုံးပြုရန်ဖြစ်ပြီး အိမ်ထောင်/မရှိသူများ အိမ်ထောင် တစ်ခုကို ကိုယ်စားပြုရမည်ဖြစ်ပြီး အမှတ်ကြိုက်ပါ။



လူထုဝေဟင်္ဂါပြင်ပကိန်း

ပုံစံ - ၀-၀၂ - အစဉ်အဆက်ဆောင်ရွက်သူများ (FORM PC 12)

လက်ညှိမ်း စီမံကိန်း အစဉ်အဆက်ဆောင်ရွက်ရမည့် အသုံးပြုရန် လူထုဝေဟင်္ဂါများကို ကျွန်ုပ်တို့ ကွင်းဆင်းစဉ် စစ်ဆေး၍ ပုံစံ ၂ စီမံကိန်းစက်ဝန်းအချိန်ဇယားပါ အစဉ်အဆက်ဆောင်ရွက်သူများအစဉ်ကို ပြင်ဆင်ရန်

စဉ်ကိန်းစာရင်းအရင်းအမြစ် ဦးစီးဌာန

စက်ဝန်း ၁၀.၃.၁၆ စီမံကိန်းစက်ဝန်းအမှတ်ကြီး(၇) စက်ဝန်း(၂) စက်ဝန်း(၃) စက်ဝန်း(၄) စက်ဝန်း(၅)

ပြည်နယ်/တိုင်းဒေသကြီး မြန်မာ စက်ဝန်းအမှတ် ၁၀၆.၁၀၆.၁၀၆ စက်ဝန်းအမှတ် ၁၀၆.၁၀၆.၁၀၆

စဉ်	အမည်	ကျား (၇)	မ (၇)	အိမ်ထောင်စုစာရင်း (၇)	လူမျိုး	လက်မှတ်
၁၃	အိမ်ထောင်စု				ဗမာ	
၁၄	အိမ်ထောင်စု					
၁၅	အိမ်ထောင်စု					
၁၆	အိမ်ထောင်စု					
၁၇	အိမ်ထောင်စု					
၁၈	အိမ်ထောင်စု					
၁၉	အိမ်ထောင်စု					
၂၀	အိမ်ထောင်စု					
၂၁	အိမ်ထောင်စု					
၂၂	အိမ်ထောင်စု					
၂၃	အိမ်ထောင်စု					
၂၄	အိမ်ထောင်စု					
၂၅	အိမ်ထောင်စု					
၂၆	အိမ်ထောင်စု					
၂၇	အိမ်ထောင်စု					
၂၈	အိမ်ထောင်စု					
၂၉	အိမ်ထောင်စု					
၃၀	အိမ်ထောင်စု					
၃၁	အိမ်ထောင်စု					
၃၂	အိမ်ထောင်စု					
၃၃	အိမ်ထောင်စု					
၃၄	အိမ်ထောင်စု					
၃၅	အိမ်ထောင်စု					
၃၆	အိမ်ထောင်စု					
၃၇	အိမ်ထောင်စု					
၃၈	အိမ်ထောင်စု					
၃၉	အိမ်ထောင်စု					
၄၀	အိမ်ထောင်စု					
၄၁	အိမ်ထောင်စု					
၄၂	အိမ်ထောင်စု					
၄၃	အိမ်ထောင်စု					
၄၄	အိမ်ထောင်စု					
၄၅	အိမ်ထောင်စု					
၄၆	အိမ်ထောင်စု					
၄၇	အိမ်ထောင်စု					
၄၈	အိမ်ထောင်စု					
၄၉	အိမ်ထောင်စု					
၅၀	အိမ်ထောင်စု					
၅၁	အိမ်ထောင်စု					
၅၂	အိမ်ထောင်စု					
၅၃	အိမ်ထောင်စု					
၅၄	အိမ်ထောင်စု					
၅၅	အိမ်ထောင်စု					
၅၆	အိမ်ထောင်စု					
၅၇	အိမ်ထောင်စု					
၅၈	အိမ်ထောင်စု					
၅၉	အိမ်ထောင်စု					
၆၀	အိမ်ထောင်စု					
၆၁	အိမ်ထောင်စု					
၆၂	အိမ်ထောင်စု					
၆၃	အိမ်ထောင်စု					
၆၄	အိမ်ထောင်စု					
၆၅	အိမ်ထောင်စု					
၆၆	အိမ်ထောင်စု					
၆၇	အိမ်ထောင်စု					
၆၈	အိမ်ထောင်စု					
၆၉	အိမ်ထောင်စု					
၇၀	အိမ်ထောင်စု					
၇၁	အိမ်ထောင်စု					
၇၂	အိမ်ထောင်စု					
၇၃	အိမ်ထောင်စု					
၇၄	အိမ်ထောင်စု					
၇၅	အိမ်ထောင်စု					
၇၆	အိမ်ထောင်စု					
၇၇	အိမ်ထောင်စု					
၇၈	အိမ်ထောင်စု					
၇၉	အိမ်ထောင်စု					
၈၀	အိမ်ထောင်စု					
၈၁	အိမ်ထောင်စု					
၈၂	အိမ်ထောင်စု					
၈၃	အိမ်ထောင်စု					
၈၄	အိမ်ထောင်စု					
၈၅	အိမ်ထောင်စု					
၈၆	အိမ်ထောင်စု					
၈၇	အိမ်ထောင်စု					
၈၈	အိမ်ထောင်စု					
၈၉	အိမ်ထောင်စု					
၉၀	အိမ်ထောင်စု					
၉၁	အိမ်ထောင်စု					
၉၂	အိမ်ထောင်စု					
၉၃	အိမ်ထောင်စု					
၉၄	အိမ်ထောင်စု					
၉၅	အိမ်ထောင်စု					
၉၆	အိမ်ထောင်စု					
၉၇	အိမ်ထောင်စု					
၉၈	အိမ်ထောင်စု					
၉၉	အိမ်ထောင်စု					
၁၀၀	အိမ်ထောင်စု					

(၁) အိမ်ထောင်စုစာရင်းပြင်ဆင်ရန်အတွက် အချိန်ကန့်သတ်ချက် အောက်တွင် ဝင်ရောက်ရမည်။



လူထုဝင်္ဂါပြင်ပကိန်းစီမံကိန်းလက်ဖွဲ့
အပိုင်း-၃ ၂၉.၂၀၁၅

ပုံစံ - ၈-၅ - အစည်းအဝေးထက်ရောက်သူများ (FORM PC 12)

လက်ဖွဲ့ကိန်းစီမံကိန်း အစည်းအဝေးအားလုံးတွင် အသုံးပြုရန် လူထုဝင်္ဂါပြင်ပကိန်းစီမံကိန်းအဖွဲ့အစည်း၏အဖွဲ့ဝင်များအဖြစ် အစည်းအဝေးထက်ရောက်
သူများထက်ဖွဲ့ဝင်အဖြစ် ပြင်ဆင်ရန်
စည်းရုံးရေးမှူးအမည် ဦးယုခိုင်

ရက်စွဲ၊ ၀၀. ၃. ၂၀၁၆ ခုနှစ်၊ ဇူလိုင်လ ၁၆ ရက်နေ့(၁) ဝက်ခန်း(၂) ဝက်ခန်း(၃) ဝက်ခန်း(၄)

ပြည်နယ်/တိုင်းဒေသကြီး၊ မြို့နယ်၊ ဇန့်ဇန့်၊ ကျေးရွာအုပ်စု၊ မြို့နယ်၊ ဇန့်ဇန့်၊ ကျေးရွာ မာမိ ၈၈၆

စဉ်	အမည်	ကျား (M)	မ (F)	အိမ်ထောင် စုနယ်စား လူယ်(M/F)	လူမျိုး	လက်မှတ်
၀၁	ဦးကျော်စွာ	✓		✓	ဗမာ	ဦးကျော်စွာ
၀၂	ဒေါ်ခင်မာမာ		✓	✓		ဒေါ်ခင်မာမာ
၀၃	ဦးကျော်စွာ	✓		✓		ဦးကျော်စွာ
၀၄	ဒေါ်ခင်မာမာ		✓	✓		ဒေါ်ခင်မာမာ
၀၅	ဦးကျော်စွာ	✓		✓		ဦးကျော်စွာ
၀၆	ဒေါ်ခင်မာမာ		✓	✓		ဒေါ်ခင်မာမာ
၀၇	ဦးကျော်စွာ	✓		✓		ဦးကျော်စွာ
၀၈	ဒေါ်ခင်မာမာ		✓	✓		ဒေါ်ခင်မာမာ
၀၉	ဦးကျော်စွာ	✓		✓		ဦးကျော်စွာ
၁၀	ဒေါ်ခင်မာမာ		✓	✓		ဒေါ်ခင်မာမာ
၁၁	ဦးကျော်စွာ	✓		✓		ဦးကျော်စွာ
၁၂	ဒေါ်ခင်မာမာ		✓	✓		ဒေါ်ခင်မာမာ
၁၃	ဦးကျော်စွာ	✓		✓		ဦးကျော်စွာ
၁၄	ဒေါ်ခင်မာမာ		✓	✓		ဒေါ်ခင်မာမာ
၁၅	ဦးကျော်စွာ	✓		✓		ဦးကျော်စွာ
၁၆	ဒေါ်ခင်မာမာ		✓	✓		ဒေါ်ခင်မာမာ
၁၇	ဦးကျော်စွာ	✓		✓		ဦးကျော်စွာ
၁၈	ဒေါ်ခင်မာမာ		✓	✓		ဒေါ်ခင်မာမာ
၁၉	ဦးကျော်စွာ	✓		✓		ဦးကျော်စွာ
၂၀	ဒေါ်ခင်မာမာ		✓	✓		ဒေါ်ခင်မာမာ

(၁) အိမ်ထောင်စဉ်စီမံပြင်ရန်မလိုပါ။ အမျိုးသား/အမျိုးသမီး အိမ်ထောင်စု တစ်စုကို ကိုယ်စားပြုသူမည်သူမဆို အမှတ်ပြင်ပါ။



လူထုတော်ပြင်စံကိန်း

ပုံစံ - ၀-၁၂ - အစဉ်အတော်ရောက်သူများ (FORM PC 12)

လက်ညှိုးစွဲစံကိန်း အစဉ်အတော်အားလုံးတွင် အသုံးပြုရန် လူထုတော်ပြင်စံရယူရန် ကျေးဇူးတင် တောင်းဆို လုပ်ဆောင်ရန် အစဉ်အတော်ရောက်သူများအတွက် ကြိုတင်ပြင်စံရန်

စည်းရုံးရေးမှူးအမည် ဦးပေဌ်ဦး

ရက်စွဲ: ၁၀. ၃. ၂၀၁၆ စံကိန်းတင်သွင်းမှု (၇) စံကိန်း(၂) စံကိန်း(၃) စံကိန်း(၄)

ပြည်နယ်/တိုင်းဒေသကြီး: ပြည်နယ် အရှေ့တောင် ကျေးဇူးတင်သူ ယုဝင်းအောင်

စဉ်	အမည်	ကျား (M)	မ (F)	အိမ်ထောင် ဖွဲ့စည်းမှု ရှိ (Y/N)	လူမျိုး	လက်မှတ်
၁၀၇	ဦးအောင်ကျော်	✓		✓	မူလ	
၁၀၈	အောင်ကျော်	✓		✓	မူလ	
၁၀၉	အောင်ကျော်	✓		✓	မူလ	
၁၁၀	အောင်ကျော်	✓		✓	မူလ	
၁၁၁	အောင်ကျော်	✓		✓	မူလ	
၁၁၂	အောင်ကျော်	✓		✓	မူလ	
၁၁၃	အောင်ကျော်	✓		✓	မူလ	
၁၁၄	အောင်ကျော်	✓		✓	မူလ	
၁၁၅	အောင်ကျော်	✓		✓	မူလ	
၁၁၆	အောင်ကျော်	✓		✓	မူလ	
စုစုပေါင်း		၁၂		၁၂		

(၁) အိမ်ထောင်မရှိသူများကိုသာ အစဉ်အတော်/အစဉ်အတော် အိမ်ထောင်မှ တစ်ရပ်ကို တိုက်ရိုက်ပြင်စံရန်အတွက် အမှတ်ပြင်ပါ။

လူထုထုတ်ပြန်ကိန်း

ပုံစံ - ၈-၁၂ - အစည်းအဝေးတက်ရောက်သူများ (FORM PC 12)

လက်ညွှန်း၊ စိတ်ကိန်း၊ အစည်းအဝေးအားလုံးတွင် အသုံးပြုရန်၊ လူထုထုတ်ပြန်ရေးရာက ဝေဖန်ရာသို့ ကွင်းဆင်းစဉ် စစ်ဆေးဖို့ ပုံစံ ၂ စိတ်ကိန်းစက်ကိန်းအဖွဲ့နှင့်ပူးပေါင်း၍ အစည်းအဝေးတက်ရောက်သူများအစည်းအဝေးကို ဖြည့်စွက်ရန်

စည်းကမ်းချက်အရ အစည်းအဝေးအစည်း ၂ နေရာရှိပါသည်။

ရက်စွဲ: ၁၁-၃-၂၀၁၆ စိတ်ကိန်းစက်ကိန်းအမှတ်ဖြစ်ပါ(✓) စက်ကိန်း(၁) စက်ကိန်း(၂) စက်ကိန်း(၃) စက်ကိန်း(၄)

ပြည်နယ်/တိုင်းဒေသကြီး: မန္တလေး မြို့နယ်: မန္တလေးမြို့ ကျေးရွာအုပ်စု: မန္တလေးမြို့ ဝေးကွာမှု: မ

စဉ်	အမည်	ကျား (✓)	မ (✓)	အိမ်ထောင် စုတိုင်းစား ဂုဏ်(✓/၀)	လူစုံ	လက်မှတ်
၁	မဖြူမ		✓	✓	မဟုတ်	၂၉
၂	မအောင်		✓	✓	✓	၁၉
၃	မတိုးစွေ		✓	✓	✓	၆၄
၄	မဖြူဖြူအောင်		✓	✓	✓	၃၆
၅	မဖြူဖြူအောင်		✓	✓	✓	၁၆
၆	မအေးအေး		✓	✓	✓	၁၆
၇	မအေးအေး		✓	✓	✓	၁၆
၈	မအေးအေး		✓	✓	✓	၁၆
၉	မအေးအေး		✓	✓	✓	၁၆
၁၀	မအေးအေး		✓	✓	✓	၁၆
၁၁	မအေးအေး		✓	✓	✓	၁၆
၁၂	မအေးအေး		✓	✓	✓	၁၆
၁၃	မအေးအေး		✓	✓	✓	၁၆
စုစုပေါင်း			၁၃	၁၃		

(၁) အိမ်ထောင်စုံစိတ်ကိန်းအုပ်စု၊ အဖွဲ့အစည်း/အဖွဲ့အစည်း၊ အိမ်ထောင်စု တစ်စုကို တိုက်ရိုက်ဖြည့်စွက်ရမည့်အခါ အမှတ်ဖြစ်ပါသည်။



လူထုဝတ်ပြန်ကိန်း

ပုံစံ - စ-၁၂ - အစဉ်အတော်ရောက်သူများ (FORM PC 12)

လက်ညှိန်း စိမ်းကိန်း အစဉ်အတော်ရောက်သူများ အသုံးပြုရန် လူထုဝတ်ပြန်ရေးရာဌာန ကျေးဇူးတင် ကွင်းဆင်းစဉ် စစ်ဆေးဖို့ ပုံစံ ၂ စိမ်းကိန်းစိမ်းကိန်းအဖွဲ့၏အသားပေါ် အစဉ်အတော်ရောက်
 သူများအစဉ်အတော်ရောက်သူများ ဦးစားပေးခြင်း

စည်းစိမ်းရေးရာဌာနမှ အစဉ်အတော်ရောက်သူများ စိမ်းကိန်းစိမ်းကိန်းအဖွဲ့၏အသားပေါ် (✓) စိမ်းကိန်း(၂) စိမ်းကိန်း(၃) စိမ်းကိန်း(၄)
 ရက်စွဲ: ၁၁. ၃. ၂၀၁၆ ကျေးဇူးတင်ရသူ မာညိုအောင်၊
 မြည်နှုတ်/ တိုင်အသေးကြီး မန္တလေး၊ မြို့နယ် စာအုပ်အဖွဲ့၊ ကျေးဇူးတင်ရသူ မာညိုအောင်၊

အစဉ်အတော်ရောက်သူများ နေပြည်တော် နယ်

စဉ်	အမည်	ကျား (✓)	မ (✓)	အိမ်ထောင် စုတိုက်ထား လှည့်(✓/၀)	လူစွဲ	လက်မှတ်
၁	ဒေါ်အေးအေး	✓	✓	✓	မာညို	မာညို
၂	ဒေါ်အေးအေး	✓	✓	✓	မာညို	မာညို
၃	ဒေါ်အေးအေး	✓	✓	✓	မာညို	မာညို
၄	ဒေါ်အေးအေး	✓	✓	✓	မာညို	မာညို
၅	ဒေါ်အေးအေး	✓	✓	✓	မာညို	မာညို
၆	ဒေါ်အေးအေး	✓	✓	✓	မာညို	မာညို
၇	ဒေါ်အေးအေး	✓	✓	✓	မာညို	မာညို
၈	ဒေါ်အေးအေး	✓	✓	✓	မာညို	မာညို
၉	ဒေါ်အေးအေး	✓	✓	✓	မာညို	မာညို
၁၀	ဒေါ်အေးအေး	✓	✓	✓	မာညို	မာညို
၁၁	ဒေါ်အေးအေး	✓	✓	✓	မာညို	မာညို
၁၂	ဒေါ်အေးအေး	✓	✓	✓	မာညို	မာညို
၁၃	ဒေါ်အေးအေး	✓	✓	✓	မာညို	မာညို

(၁) အိမ်ထောင်စုံစားဖြစ်ရန်မလိုပဲ၊ အချို့ကား/အချို့သား၊ အိမ်ထောင်စုံ တစ်စုံကို ကိုယ်စားပြုလုပ်နိုင်သူမဆို အမှတ်ပြုနိုင်ပါ။



လူထုဝန်ထမ်းစာရင်း

ပုံစံ - ၈-၁၂ - အစည်းအဝေးတက်ရောက်သူများ (FORM PC 12)

လက်ညှိမ်း စီမံကိန်း အစည်းအဝေးအားလုံးတွင် အသုံးပြုရန် လူထုစည်းရုံးရေးဌာနက ကျေးဇူးတင် ရွေးချယ်ခွင့် ရှိသည့်အစည်းအဝေးတက်ရောက်သူများ၏ စာရင်းကို ဖြည့်သွင်းရန် ဗိုလ်မှူး

စာရင်းအမှတ် ၁၁ - ၃ - ၂၀၁၅ စီမံကိန်းတက်ရောက်မှုအမှတ်ကြိုက်(၂) စီမံကိန်း(၁) စီမံကိန်း(၃) စီမံကိန်း(၄)

ပြည်နယ်/တိုင်းဒေသကြီး မန္တလေး မြို့နယ် ရွှေဘိုမြို့နယ် ကျေးရွာအုပ်စု မာပိုင်ရွာ ကျေးရွာ မာပိုင်ရွာ

အစည်းအဝေးအမိန့်အရ					
စဉ်	အမည်	ကျား (M)	မ (F)	အိမ်ထောင်စုကုန်သွယ်မှု (V)	လက်မှတ်
၁	မာပိုင်ရွာကျေးရွာ		<input checked="" type="checkbox"/>	<input checked="" type="checkbox"/>	မာပိုင်
၂	ဒေါ်စိန်စိန်		<input checked="" type="checkbox"/>	<input checked="" type="checkbox"/>	မာပိုင်
၃	ဒေါ်အိမ်စိန်		<input checked="" type="checkbox"/>	<input checked="" type="checkbox"/>	မာပိုင်
၄	ဒေါ်အေးအေး		<input checked="" type="checkbox"/>	<input checked="" type="checkbox"/>	မာပိုင်
၅	ဒေါ်အေးအေး		<input checked="" type="checkbox"/>	<input checked="" type="checkbox"/>	မာပိုင်
၆	ဒေါ်အေးအေး		<input checked="" type="checkbox"/>	<input checked="" type="checkbox"/>	မာပိုင်
၇	ဒေါ်အေးအေး		<input checked="" type="checkbox"/>	<input checked="" type="checkbox"/>	မာပိုင်
၈	ဒေါ်အေးအေး		<input checked="" type="checkbox"/>	<input checked="" type="checkbox"/>	မာပိုင်
၉	ဒေါ်အေးအေး		<input checked="" type="checkbox"/>	<input checked="" type="checkbox"/>	မာပိုင်
၁၀	ဒေါ်အေးအေး		<input checked="" type="checkbox"/>	<input checked="" type="checkbox"/>	မာပိုင်
၁၁	ဒေါ်အေးအေး		<input checked="" type="checkbox"/>	<input checked="" type="checkbox"/>	မာပိုင်
၁၂	ဒေါ်အေးအေး		<input checked="" type="checkbox"/>	<input checked="" type="checkbox"/>	မာပိုင်
၁၃	ဒေါ်အေးအေး		<input checked="" type="checkbox"/>	<input checked="" type="checkbox"/>	မာပိုင်
	စုစုပေါင်း		၁၃	၁၃	

(၁) အိမ်ထောင်စုကုန်သွယ်မှုအမှတ်(၂)၊ အမှတ်(၁)၊ အမှတ်(၃)၊ အမှတ်(၄)၊ အမှတ်(၅)၊ အမှတ်(၆)၊ အမှတ်(၇)၊ အမှတ်(၈)၊ အမှတ်(၉)၊ အမှတ်(၁၀)၊ အမှတ်(၁၁)၊ အမှတ်(၁၂)၊ အမှတ်(၁၃)



လူထုဝန်ထမ်းစာရွက်

ပုံစံ - ၈-၁၂ - အစဉ်အဆက်စာရွက် (FORM PC 12)

လက်ညွှန်း စီမံကိန်း အစဉ်အဆက်စာရွက်တွင် အသုံးပြုရန် လူထုစည်းရုံးရေးမှူးက ကျေးဇူးတင် တောင်းဆိုသည့် စာရွက်ပုံစံ (၁) စာရွက် (၂) စာရွက် (၃) စာရွက် (၄) စာရွက်

စည်းရုံးရေးမှူးအမည် ဦးမောင်ခိုင်

မှတ်စု ၁၁-၃-၂၀၁၆ စီမံကိန်းစာရွက်အမှတ်ကြီး(၇) စာရွက်(၁) စာရွက်(၂) စာရွက်(၃) စာရွက်(၄)

ပြည်နယ်/တိုင်းဒေသကြီး မန္တလေး မြို့နယ် မောင်ခိုင် ကျေးရွာ မောင်ခိုင်

အစဉ်အဆက်စာရွက်					
စဉ်	အမည်	ကျား (M)	မ (F)	အိမ်ထောင် ဖွဲ့ထောင် လုပ်ငန်း (Y/N)	လက်မှတ်
၁	ဒေါ်ခင်အေး	✓	✓	✓	၀၆
၂	ဒေါ်ခင်အေး	✓	✓	✓	၀၆
၃	ဒေါ်ခင်အေး	✓	✓	✓	၀၆
၄	ဒေါ်ခင်အေး	✓	✓	✓	၀၆
၅	ဒေါ်ခင်အေး	✓	✓	✓	၀၆
၆	ဒေါ်ခင်အေး	✓	✓	✓	၀၆
၇	ဒေါ်ခင်အေး	✓	✓	✓	၀၆
၈	ဒေါ်ခင်အေး	✓	✓	✓	၀၆
၉	ဒေါ်ခင်အေး	✓	✓	✓	၀၆
၁၀	ဒေါ်ခင်အေး	✓	✓	✓	၀၆
၁၁	ဒေါ်ခင်အေး	✓	✓	✓	၀၆
၁၂	ဒေါ်ခင်အေး	✓	✓	✓	၀၆
၁၃	ဒေါ်ခင်အေး	✓	✓	✓	၀၆
စုစုပေါင်း					၁၃

(၁) အိမ်ထောင်စုစီစဉ်ရန်မလိုပါ။ အမျိုးသား/အမျိုးသမီး အိမ်ထောင်ရာ တစ်ရာကို ကိုယ်စားပြုရမည်သာမဟုတ်ဘဲ အမှတ်ကြီးပါ။

လူထုထုတ်ပြန်စံကိန်း

ပုံစံ - ၈-၁-၂ - အစဉ်အစေတောက်ရောက်သူများ (FORM PC 12)

လက်ညှိုး၊ စီမံကိန်း၊ အစဉ်အစေတောက်ရောက်သူတို့အား အသုံးပြုရန် လူထုထုတ်ပြန်စံကိန်းအစဉ်အစေတောက်ရောက်သူများအား အစဉ်အစေတောက်ရောက်
 သွားစေရန်အတွက် ခြံညှိပေးရန်
 စည်းရုံးထုတ်ပြန်စံကိန်း
 ရက်စွဲ: 11.3.2016
 ခြံညှိပေး/ တိုင်းစောကြီး မန္တလေး၊ မြို့နယ် ရေတပ်မင်း၊ ကျေးရွာအုပ်စု မသုဉ်စင်း၊ အကျဉ်း
 စီမံကိန်းအဖွဲ့ဝင်များအဖွဲ့ဝင်(✓)၊ အဖွဲ့ဝင်(၀)၊ အဖွဲ့ဝင်(၂)၊ အဖွဲ့ဝင်(၃)၊ အဖွဲ့ဝင်(၄)၊ အဖွဲ့ဝင်(၅)၊ အဖွဲ့ဝင်(၆)၊ အဖွဲ့ဝင်(၇)၊ အဖွဲ့ဝင်(၈)၊ အဖွဲ့ဝင်(၉)

စဉ်	အမည်	ဘွား (✓)	မ (✓)	အိမ်ထောင် စုကိန်း (✓)	လူမျိုး	လက်မှတ်
၁	၆၂၆၃၁: ၆၂၆	✓		✓	ဗမာ	၆၂၆
၂	၆၂၆၃၁: ၆၂၆	✓		✓	"	"
၃	၆၂၆၃၁: ၆၂၆	✓		✓	"	"
၄	၆၂၆၃၁: ၆၂၆	✓		✓	"	"
၅	၆၂၆၃၁: ၆၂၆	✓		✓	"	"
၆	၆၂၆၃၁: ၆၂၆	✓		✓	"	"
၇	၆၂၆၃၁: ၆၂၆	✓		✓	"	"
၈	၆၂၆၃၁: ၆၂၆	✓		✓	"	"
၉	၆၂၆၃၁: ၆၂၆	✓		✓	"	"
၁၀	၆၂၆၃၁: ၆၂၆	✓		✓	"	"
၁၁	၆၂၆၃၁: ၆၂၆	✓		✓	"	"
၁၂	၆၂၆၃၁: ၆၂၆	✓		✓	"	"
၁၃	၆၂၆၃၁: ၆၂၆	✓		✓	"	"
စုစုပေါင်း		၁၃		၁၃		

(၀) အိမ်ထောင်စုစီမံကိန်းအဖွဲ့ဝင်များ၊ အဖွဲ့ဝင်(၀)၊ အဖွဲ့ဝင်(၁)၊ အဖွဲ့ဝင်(၂)၊ အဖွဲ့ဝင်(၃)၊ အဖွဲ့ဝင်(၄)၊ အဖွဲ့ဝင်(၅)၊ အဖွဲ့ဝင်(၆)၊ အဖွဲ့ဝင်(၇)၊ အဖွဲ့ဝင်(၈)၊ အဖွဲ့ဝင်(၉)



လူထုထုတ်ပြန်စာတမ်း

ပုံစံ - ၈-၁၂ - အစည်းအဝေးထောက်ခံရက်သုဗျာ (FORM PC 12)

လမ်းညွှန်၊ စီမံကိန်း၊ အစည်းအဝေးထောက်ခံရက်တွင် အသုံးပြုရန်၊ လူထုထုတ်ပြန်ရေးရာက ဝေဖန်ချက်ကို တွင်းဆင်းစဉ် ဝမ်းဆွေ ဖုံစံ ၊ စီမံကိန်းထုတ်ပြန်အဖွဲ့၏လမ်းညွှန် အစည်းအဝေးထောက်ခံရက် ဘဏ္ဍာရေးစာတမ်း ဖြည့်သွင်းရန်

စည်းရုံးရေးရာအမည် မြို့နယ်အဖွဲ့

ရက်စွဲ 11.3.2016

ပြည်နယ်/တိုင်းဒေသကြီး ဗဟိုအဖွဲ့၊ မြို့နယ် တရားဓန၊ ဝေဖန်ချက်အဖွဲ့ မာဠိမင်း၊ စတုတ္ထ အဖွဲ့ဝင်(၄)

စဉ်	အမည်	ဘွဲ့ (V)	ပု (V)	အိမ်ထောင် ဖုန်းနံပါတ် (V)	လူမျိုး	လက်မှတ်
၁	ဒေါ်ဂွယ်		၁၀	✓	ကလေး	
၂	ဒေါ်ခင်မာ		၁၀	✓	"	
၃	ဒေါ်ခင်မာ		၁၀	✓	"	
၄	ဒေါ်ခင်မာ		၁၀	✓	"	
၅	ဒေါ်ခင်မာ		၁၀	✓	"	
၆	ဒေါ်ခင်မာ		၁၀	✓	"	
၇	ဒေါ်ခင်မာ		၁၀	✓	"	
၈	ဒေါ်ခင်မာ		၁၀	✓	"	
၉	ဒေါ်ခင်မာ		၁၀	✓	"	
၁၀	ဒေါ်ခင်မာ		၁၀	✓	"	
၁၁	ဒေါ်ခင်မာ		၁၀	✓	"	
၁၂	ဒေါ်ခင်မာ		၁၀	✓	"	
၁၃	ဒေါ်ခင်မာ		၁၀	✓	"	

(၁) အိမ်ထောင်စုံစီမံကိန်းဗဟိုဖွဲ့စည်းရေးရာအဖွဲ့၊ အဖွဲ့ဝင်/အဖွဲ့ဝင်၊ အိမ်ထောင်စုံ ထောက်ခံရက် တွင်းဆင်းစဉ်တွင် အသုံးပြုရန် အသုံးပြုရန်။



လူထုထုတ်ပြန်စာတမ်း

ပုံစံ - ၈-၁၂ - အစည်းအဝေးထောက်ပံ့ရေးကော်မရှင်များ (FORM PC 12)

လက်ညွှန်း စီမံကိန်း အစည်းအဝေးထောက်ပံ့တွင် အသုံးပြုရန်၊ လူထုထုတ်ပြန်ရေးရာက တကယ့်ကဲ့သို့ ကွယ်ဆင်းစဉ် စစ်ဆေးဖို့ ပုံစံ ၂ စီမံကိန်းကော်မရှင်အဖွဲ့၏စာပေးပါ အစည်းအဝေးထောက်ပံ့ရေးကော်မရှင်များထံမှ ထုတ်ပြန်ရန်

စည်းကမ်းချက်အရ
 ရက်စွဲ ၁၁.၃.၂၀၁၆ ဦးပညာဦး
 မြို့နယ်/တိုင်းဒေသကြီး မန္တလေး၊ မြို့နယ် နေရာအဖြစ်၊ စာရွက်စာတမ်းပုံစံ မသုံးဆန်း၊ စာရွက်စာတမ်းပုံစံ

အစည်းအဝေးထောက်ပံ့ရေးကော်မရှင်များ					
စဉ်	အမည်	ကျား (✓)	မ (✓)	အိမ်ထောင်ရေးကော်မရှင် (✓/✗)	လက်မှတ်
၁	ဦးအောင်ကျော်	✓		✓	မသေ
၂	ဦးအောင်ကျော်	✓		✓	မသေ
၃	ဦးအောင်ကျော်	✓		✓	မသေ
၄	ဦးအောင်ကျော်	✓		✓	မသေ
၅	ဦးအောင်ကျော်	✓		✓	မသေ
၆	ဦးအောင်ကျော်	✓		✓	မသေ
၇	ဦးအောင်ကျော်	✓		✓	မသေ
၈	ဦးအောင်ကျော်	✓		✓	မသေ
၉	ဦးအောင်ကျော်	✓		✓	မသေ
၁၀	ဦးအောင်ကျော်	✓		✓	မသေ
၁၁	ဦးအောင်ကျော်	✓		✓	မသေ
၁၂	ဦးအောင်ကျော်	✓		✓	မသေ
၁၃	ဦးအောင်ကျော်	✓		✓	မသေ
စုစုပေါင်း ၁၃					

(၁) အိမ်ထောင်ရေးကော်မရှင်များ၏ အမျိုးသား/အမျိုးသမီး အိမ်ထောင်၊ တစ်ကို ကိုယ်တော်ပြုရာတွင် လူထုထုတ်ပြန်ရန်

ယဉ်ကျေးမှုဆိုင်ရာ ယဉ်ကျေးမှု

(၁)

ပထမနေ့ အခင်းအဝေး မှတ်တမ်း

ဇူလိုင် - အခြေခံပညာ မဟာဆန်းကျောင်း

အချိန် - ၄:၃၀ AM

အခင်းအဝေး အစီအစဉ်

- ၁။ အခင်းအရာ အစီအစဉ် နှစ်ခြင်းခြင်း
 - ၂။ အခင်းအရာ မှန်လွန်ခြင်း ဖြစ်ပွားခြင်း
 - ၃။ ကျေးဇူးတင်ပေးမှုနှင့် အဖွဲ့အစည်းဝင်အဖွဲ့ဝင်များ -
 - ၄။ စိတ်နှိုးစရာဝတ္ထုများ - တစ်ဦးနှင့်တစ်ဦး မိတ်ဆက်ခြင်း
 - ၅။ စိတ်နှိုးစရာပစ္စည်းများ အခင်းအဝေးကျင်းပခြင်း ဂုဏ်ထူးချွန်
 - ၆။ စိတ်နှိုးစရာအခင်းအဝေး မိတ်ဆက်ခြင်း
 - ၇။ စိတ်နှိုးစရာ ဂုဏ်ထူးချွန်ခြင်း
 - ၈။ စိတ်နှိုးစရာ - အခင်းအဝေး အသေးစိတ်ရှင်းပြခြင်း
 - ၉။ အကျဉ်းချုပ်အဖွဲ့များ ချုပ်ဆိုခြင်း ဖြစ်
- ၁၀။ ပထမနေ့ အစီအစဉ် ရပ်ဆိုင်းခြင်းကို ဖော်ပြပါသည်။

၁။ အစီအစဉ် ဖြစ်ပွားခြင်း

- ၁။ အခင်းအဝေး ဖြစ်ပွားပုံနှင့် ပတ်သက်သည့်အရာကို ခြုံငုံဖော်ပြခြင်း ဖြစ်ပါသည်။
- ၂။ အစီအစဉ်များ ဖြစ်ပွားပုံကို သတိပြုစေရန် ခြုံငုံဖော်ပြခြင်း ဖြစ်ပါသည်။
- ၃။ အစီအစဉ်များ ဖြစ်ပွားပုံကို သတိပြုစေရန် ခြုံငုံဖော်ပြခြင်း ဖြစ်ပါသည်။
- ၄။ စိတ်နှိုးစရာဝတ္ထုများ ဖြစ်ပွားပုံကို ခြုံငုံဖော်ပြခြင်း ဖြစ်ပါသည်။
- ၅။ စိတ်နှိုးစရာပစ္စည်းများ အခင်းအဝေး ကျင်းပခြင်း ဖြစ်ပွားပုံကို ခြုံငုံဖော်ပြခြင်း ဖြစ်ပါသည်။
- ၆။ စိတ်နှိုးစရာအခင်းအဝေး မိတ်ဆက်ခြင်းကို ခြုံငုံဖော်ပြခြင်း ဖြစ်ပါသည်။
- ၇။ စိတ်နှိုးစရာ ဂုဏ်ထူးချွန်ခြင်းကို ခြုံငုံဖော်ပြခြင်း ဖြစ်ပါသည်။
- ၈။ စိတ်နှိုးစရာ - အခင်းအဝေး အသေးစိတ်ရှင်းပြခြင်းကို ခြုံငုံဖော်ပြခြင်း ဖြစ်ပါသည်။

၉

၉။ အစဉ်း အဝေးဆုံးဖြစ်ရန်

ကျေးဇူး တောင်းပန်ရန် အမျိုးသား ဦးစွာဖြင့်

အမျိုးသား ဝါဒီများအား

တို့ကို အေးအေးအေးအေး ချစ်ချစ်ပါသည်။

၅။ နဒီအစဉ်အရ စီမံကိန်း ဇယား ရည်ရွယ်ချက် အချက် (၂)

၂။ အချက်အား ဖော်ပြဆောင်ရွက်ခြင်းဖြင့် နှစ်လင်းစောကြားသွားပါသည်။ ရည်ရွယ်ချက် အချက်အား ဂွင်းဂွင်းဆင်းဆင်းခိုင်ခံ့သွားသော ကျေးရွာများ အဖွဲ့အစည်းများ နှစ်လင်း ဂွင်းဂွင်းစောကြားသွားပါသည်။

၈။ နဒီအစဉ်အရ - စီမံကိန်းအကြောင်း အသေးစိတ် ဂွင်းလင်း

ပေးသော ဖော်ပြချက်အား အထူးကျေးဇူးတင်ရှိပြီး - ကျေးရွာအဖွဲ့အစည်းများ ဖြစ်ပေါ်လာရေးအတွက် အထူးဂွင်းလင်းစောကြားသွားပါသည်။ စီမံကိန်းနှင့် ပတ်သက်၍ များစွာပူးပေါင်းဆောင်ရွက်ပေးပြီး ပါဝင်လက်တွဲဆောင်ရွက်ခြင်းအားဖြင့် အကျိုးရှိစေမည် ဟု ယူဆပါသည်။

၉။ အထူးအကျိုးအမြတ်များ ရရှိစေရန်အတွက် ပံ့ပိုးပေးပါမည်။

အထူးအကျိုးအမြတ်များ ရရှိစေရန်အတွက် ပံ့ပိုးပေးပါမည်။ အထူးအကျိုးအမြတ်များ ရရှိစေရန်အတွက် ပံ့ပိုးပေးပါမည်။ အထူးအကျိုးအမြတ်များ ရရှိစေရန်အတွက် ပံ့ပိုးပေးပါမည်။ အထူးအကျိုးအမြတ်များ ရရှိစေရန်အတွက် ပံ့ပိုးပေးပါမည်။

၁၀။ ကျေးရွာမှာ ရပ်ရွာအဖွဲ့အစည်း သို့မဟုတ် အဖွဲ့အစည်းများ ဖြစ်ပေါ်လာရေးအတွက်

အထူးအကျိုးအမြတ်များ ရရှိစေရန်အတွက် ပံ့ပိုးပေးပါမည်။ အထူးအကျိုးအမြတ်များ ရရှိစေရန်အတွက် ပံ့ပိုးပေးပါမည်။ အထူးအကျိုးအမြတ်များ ရရှိစေရန်အတွက် ပံ့ပိုးပေးပါမည်။

၁၁။ နဒီအစဉ်အရ အစည်းအဝေးများ ဖြစ်ပေါ်လာရေးအတွက်

အထူးအကျိုးအမြတ်များ ရရှိစေရန်အတွက် ပံ့ပိုးပေးပါမည်။ အထူးအကျိုးအမြတ်များ ရရှိစေရန်အတွက် ပံ့ပိုးပေးပါမည်။ အထူးအကျိုးအမြတ်များ ရရှိစေရန်အတွက် ပံ့ပိုးပေးပါမည်။

လူထုမတူပြု စီမံကိန်း၏ ဒုတိယအဆင့်အစဉ် - ယခုခေတ်

ဒုတိယအဆင့်အစဉ် မခေတ် ယထာရေ့၏အလုပ်အကိုင်များအတွက်
အရာအားလုံးအား ဖြန့်ဝေရန် ဆွေးနွေးစဉ်အခါ ဦးယဉ်ခိုင် အား အထူးကျေးဇူး
တင်ပြပါသည်။

ဒုတိယအဆင့်အစဉ် အားစက်စက်၍ ဦးယဉ်ခိုင်မှ ကျေးဇူးလူထုနှင့်အ
တူ ကျင့်နေသော များစွာ စစ်ဆေးခြင်းများကို ဆက်လက်၍ အောင်မြင်စွာ အမျိုးသမီး
နှင့်အမျိုးသား ၂ ဖွဲ့ဖွဲ့၍ ဒေါ်အောင်ဆန်းစုကြည်အား ယုံကြည်စိတ်ချစွာ အကူအညီ
ပြုပေးပါမည်။ ကျားမပေါင်းစည်းဖွဲ့စည်းပုံကို ကျေးဇူးလူထုမှ ဖွဲ့စည်းပေးခြင်းဖြစ်
ပါသည်။

ဦးအောင် ဦးယဉ်ခိုင် နှင့် ဒေါ်အောင်ဆန်းစုကြည်အား အမျိုးသား/သမီး ခွဲခြား၍
ကျားအဖွဲ့အစည်း - မ အဖွဲ့အစည်း များ ကို ဆွေးနွေးပြီး ကျေးဇူးလူထုနှင့်အတူ
ပူးပေါင်း ပါဝင် စီမံပါသည်။

အောင်ဆန်းစုကြည် ဝန်ထမ်း ၂ ဦး မှ ကျေးဇူးလူထု ၂ ဖွဲ့စည်းခြင်း (ကျားမ)
ကျေးဇူးလူထု နောင် ၅ နှစ် ကျား မျှော်မှန်းချက် ၊ ကျေးဇူးလူထု နောင် ၅ နှစ် မ
မျှော်မှန်းချက် များကို စစ်ဆေးစစ်ကြပါသည်။

ဦးအောင် ကျားအဖွဲ့အစည်း ၊ မ အဖွဲ့အစည်း ပူးပေါင်းပြီး ကျေးဇူး
လူထုအား ကျား ၊ မ အဖွဲ့အစည်း များကို ဖွဲ့စည်းပေးသော ဦးယဉ်ခိုင်
အား ကျေးဇူးတင်ပြုပါအောင် ဦးအောင် ကျေးဇူးလူထု အဖွဲ့အစည်းများကို ဆွေးနွေးခဲ့သည်

ဦးအောင် ကျားမျှော်မှန်းချက် - မ မျှော်မှန်းချက် များကို ပူးပေါင်း
ဖွဲ့စည်းဆောင်ရွက်ရာတွင် အားကျေးဇူးတင်ပြုပါသည်။ ကျေးဇူး
လူထုအဖွဲ့အစည်း ၅ နှစ် မျှော်မှန်းချက်များကို ဆွေးနွေးတင်ပြပါသည်။

ဦးအောင် ကျေးဇူးလူထု ဝန်ထမ်း ၂ ဦး မှ ပြဿနာသစ်
ပင် အကောင်အထည်ဖော်ပြီး ၊ ပြဿနာသစ် ပင် (ချုပ်ငြိမ်း စားဆွဲခြင်း) ပြုပါသည်။
ပြဿနာသစ်ပင် အကောင်အထည်ဖော်ရာတွင် အားကျေးဇူးတင်ပြုပါသည်။ ကျေးဇူးလူထု
အဖွဲ့အစည်းများကို စစ်ဆေးစစ်ကြပါသည်။

၉။ အစဉ်း အဆေးဆုံးဖြတ်ချက်

ကျေးဇူးတင်စွာ အေးချမ်းစေရန် အမျိုးသား ဦးစိုးခြင်းဖြင့်

အမျိုးသမီး ဖော်ဆောင်ရေးနှင့်

တို့ကို အေးချမ်းစေရန်အတွက် ချုပ်ဆိုပါသည်။

တက္ကသိုလ် အခက်အခဲမှတ်တမ်း

တက္ကသိုလ် ဦးစားပေးဖွံ့ဖြိုးရေးလုပ်ငန်းစဉ်များ

	စဉ်	လုပ်ငန်း	အဆိုပြုသူ	လ/နှစ်	လုပ်ဆောင်မည့်သူ	ပြင်ပမှဆောက်ပံ့ပေးသူ
အကဲဖြစ်ရာဆောက်လုပ်	၀	အုပိုင်လိုင်၊ ယွတ်တန်းဂျိန်	ကျား + ဝ	မတ် - ၂၀၁၆	ကျေးဇူးလူထု	
	၂	ဂိလ် ၃၀၀၀ အုပိုင်လိုင်ဆောက်လုပ်	ကျား + ခ	မတ် - ၂၀၁၆	ကျေးဇူးလူထု	
	၃	လမ်းလှည့်ပြင်ရန်	ကျား + ဝ	မတ် - ၂၀၁၆	ကျေးဇူးလူထု	
	၄	ပျော်စစ်ဖိလ်လစ်ရန်	ကျား + ဝ	မတ် - ၂၀၁၆	ကျေးဇူးလူထု	
	၅	ကျွန်းမာအုပိုင်လိုင်ဆောက်လုပ်	ကျား + ဝ	မတ် - ၂၀၁၆	ကျေးဇူးလူထု	
အသက်မွေးဝမ်းကြောင်း/ပိုက်လိုရေး	၀					
	၂					
	၃					
	၄					
	၅					
ကျန်းမာရေးနှင့် အသကာရီ	၀					
	၂					
	၃					
	၄					
	၅					
ပညာရေး	၀					
	၂					
	၃					
	၄					
	၅					
အခြား	၀					
	၂					
	၃					



VDP အရည်အသွေး ထိန်းချုပ်မှု

ထိန်းချုပ်သူ - ရက်စွဲ ၊ ကျေးရွာ ၊ VDP ရက်စွဲ
 ကျေးရွာ အုပ်စု - မြို့နယ် - ညောင်ဦး မြို့နယ်

(ဝ) VDP စာရွက်စာတမ်း ပြီးဆုံးမှုကို စစ်ဆေးပါ ။ (OM အရ)

- ❖ မျက်နှာဖုံး (အဖုံး)
- ❖ မာတိကာ
- ❖ ကျေးရွာ အခြေခံ အချက်အလက်
- ❖ PSA အကျဉ်းချုပ် နှင့် PRA လုပ်ငန်းစဉ်
- ❖ အမျိုးသား / အမျိုးသမီး အဖွဲ့များ၏ အခွင့်အလမ်းများ
- ❖ ကျေးရွာ မျှော်မှန်းချက် (ဆွေးနွေးချက် ရလဒ်)
- ❖ အမျိုးသား / အမျိုးသမီးအဖွဲ့များ သဘောတူထားသည့် နောင်လေးနှစ်အတွက် ဦးစားပေးလုပ်ငန်းများ စာရင်း (အခြေခံအဆောက်အအုံ ၊ အသက်မွေးမှု ၊ ပညာရေး)

နောက်ဆက်တွဲများ

- ❖ လူမှုရေး အကဲဖြတ်မှု စာရွက်စာတမ်း ဓာတ်ပုံနှင့် PRA လုပ်ငန်းစဉ် (ဖြစ်နိုင်လျှင်) မြေပုံများပါရမည် ။ စည်းစိမ်ပိုင်ဆိုင်မှု အဆင့် ၊ Venn ပုံ)
- ❖ ကျေးရွာစီမံကိန်းရေးဆွဲရေး အစည်းအဝေးမိတ္တူ
- ❖ ကျေးရွာ၏ အချက်အလက် (PC - 1 ပုံစံ)
- ❖ ကျေးရွာ မျှော်မှန်းချက်

(၂) လူမှုရေး အကဲဖြတ်မှု အရည်အသွေးနှင့် VDP စစ်ဆေးပါ ။

- ❖ VDP တွင် ပါဝင်သော လူဦးရေ (အမျိုးသား / အမျိုးသမီး)
- ❖ လူမှုရေး အကဲဖြတ်မှု အရည်အသွေး နှင့် VDP အတွက် ရက်ပေါင်း -
- ❖ PRA ပစ္စည်းများ အသုံးပြုသည့် အရေအတွက်
- ❖ ပါဝင်သောလူဦးရေ နှင့် လုပ်ငန်းများ မှတ်တမ်းတင်ခြင်း (အစည်းအဝေး မှတ်တမ်း အဖွဲ့ ဓာတ်ပုံ ၊ တိုင်းရင်းသားအနည်းစု နှင့် ထိခိုက်လွယ်သော အဖွဲ့များ)
 - ✓ အလွန်ကောင်း
 - ✓ ကောင်း
 - ✓ ညံ့
- ❖ လုပ်ငန်းများ မှတ်တမ်းတင်ခြင်း နှင့် အမျိုးသမီးအဖွဲ့ အစည်းအဝေး၏ ရလဒ်အား ခွဲခြား ပေးထားသလား ?
 - ✓ ရှိ
 - ✓ မရှိ
- ❖ စီမံကိန်းအရေအတွက် (အမျိုးသား / အမျိုးသမီးရွေးချယ်မှု အရေအတွက်)
- ❖ PRA သက်ဆိုင်သော အခြား စီမံကိန်း အရေအတွက် (အမျိုးသား / အမျိုးသမီး ရွေးချယ်မှု အရေအတွက်)