

ပြည်ထောင်စုသမ္မတ မြန်မာနိုင်ငံတော် အစိုးရ
မွေးမြူရေး ရေလုပ်ငန်း နှင့် ကျေးလက်ဒေသဖွံ့ဖြိုးရေး ဝန်ကြီးဌာန
ကျေးလက်ဒေသဖွံ့ဖြိုးတိုးတက်ရေး ဦးစီးဌာန
ညောင်ဦး မြို့နယ်



လူထု ဗဟိုပြုစီမံကိန်း
National Community Driven Development Project
(NCDDP)



ကျေးရွာဖွံ့ဖြိုးရေးအစီအစဉ်
Village Development Plan (VDP)
ကန်ကြီးကုန်း (ရွာသစ်) ကျေးရွာ ၊ တူရွင်းတိုင် အုပ်စု

၂၀၁၆ ခုနှစ်

ညောင်ဦးမြို့

မာတိကာ

- ၁။ မြို့နယ်မြေပုံ
- ၂။ ကျေးရွာမြေပုံ(တည်နေရာ)
- ၃။ အုပ်စုတွင်ပါဝင်သောကျေးရွာများစာရင်း
- ၄။ ကျေးရွာသမိုင်းကြောင်း
- ၅။ လူထုပူးပေါင်းပါဝင်သော လူမှုဆန်းစစ်ခြင်းနှင့် အကဲဖြတ်ခြင်းလုပ်ငန်းစဉ်(PSA/PRA)အကျဉ်းချုပ်ဇယား
- ၆။ ကျေးရွာဖွံ့ဖြိုးရေးအစီအစဉ်အတွက်အသုံးပြုခဲ့သော PRA tools များနှင့်တစ်ခုချင်းစီအတွက်သုံးသပ်ချက်များ
- ၇။ ကော်မတီဝင်များရွေးချယ်ခြင်းနှင့်ကျေးရွာဖွံ့ဖြိုးရေးအစီအစဉ်ဆောင်ရွက်မှုမှတ်တမ်းခိတ်ပုံများ
- ၈။ ကော်မတီဝင်များစာရင်း
- ၉။ ကျေးရွာအချက်အလက်(ပုံစံ-၁)
- ၁၀။ စီမံကိန်းစက်ဝန်းအချိန်ဇယား(ပုံစံ-၂)
- ၁၁။ ကျေးရွာဖွံ့ဖြိုးရေးဦးစားပေးအစီအစဉ်(ပုံစံ-၃)
- ၁၂။ ကျေးရွာအုပ်စုစီမံကိန်းလုပ်ငန်းခွဲရွေးချယ်ခြင်း(ပုံစံ-၄)
- ၁၃။ အစည်းအဝေးတက်ရောက်သူများစာရင်း(ပုံစံ-၁၂)
- ၁၄။ အစည်းအဝေးမှတ်တမ်းများ
- ၁၅။ ကဏ္ဍအလိုက်ဦးစားပေးဖွံ့ဖြိုးရေးလုပ်ငန်းစဉ်များ
- ၁၆။ ကျေးရွာဖွံ့ဖြိုးရေးစီမံချက်အရည်အသွေးထိန်းချုပ်မှု(Checklist For VDP)

ညောင်ဦးမြို့နယ်လူထုပဟိုပြု စီမံကိန်း

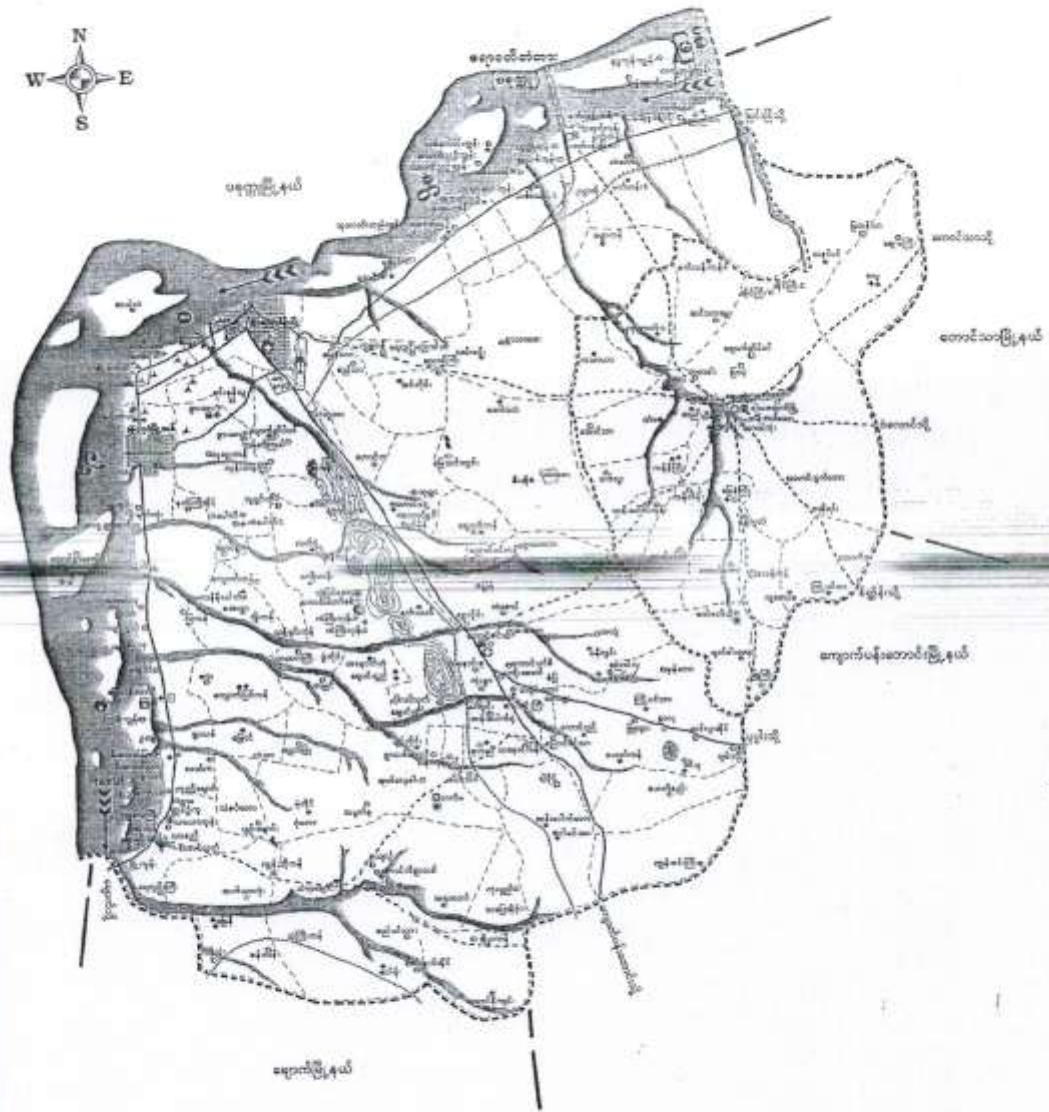

တူဂွင်းတိုင်ကျေးကွာအုပ်စု မြေမြေပုံ

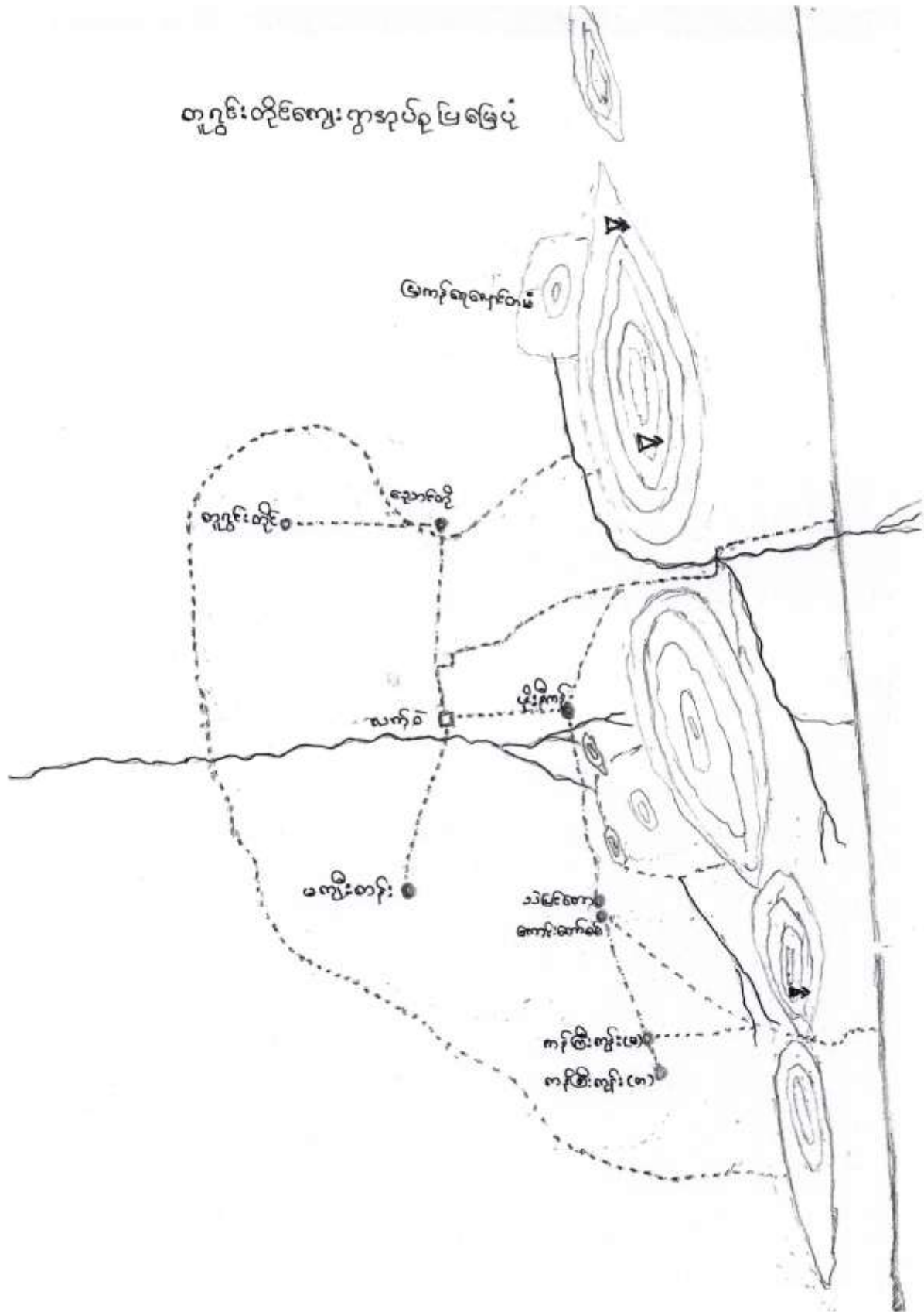

တူဂွင်းတိုင်းကျေးရွာအုပ်စုတွင်ပါဝင်သောကျေးရွာများ

၁) တူဂွင်းတိုင်း

၂) သဲမြစ်တော

၃) ကန်ကြီးကုန်း

၄) မန်ကျည်းတန်း

၅) မိုးနီကန်

၆) ကန်ကြီးကုန်း (ရွာသာ)

၇) လက်ဝဲ

၈) ကောင်းတော်စင်

သေ့ဂွမ်းတန်းအုပ်စု ကန်ကြီး၊ ကုန်းကျွန်း၊ ကျေးရွာ၊ သီပေါမြို့နယ်၊ ကရင်ပြည်နယ် ၁၇.၃.၂၀၁၉

စဉ်	ခုနှစ်	အကြောင်းအရာ	အကျိုးအမြတ်အရက်ပုံ		ဖြေရှင်းပုံ
			ကောင်းကျိုး	ဆိုးကျိုး	
၁-	၂၀၁၉	လေ့လာရေး		ရွာထဲမှ အကျိုးရှိမှု	တစ်ကွက်ပုံ မှု၊ ဝေါင်းကြီး ပြုပြင်ခဲ့။
၂-	၂၀၁၉	အုပ်စုပေါင်း		ယာအမြေတွေ ပျက်စီး၊ လူ ရှစ်ယောက်သေ	ယာရေးတိုင်အရပြုပြင်ခဲ့အောင်ပါ
၃-	၂၀၁၉	ခိုလှုံ့ များတိုင်း တိုက်ခတ်		မိမိ၊ သားကလေး၊ အကျွမ်း၊ အမိ၊ အကလေးတွေ ပျက်စီး	တစ်ကွက်ပုံ မှု၊ ဝေါင်း၊ သီပေါမြို့နယ်

လူထုပေါင်းစုံပါဝင်သော လူ့ရွာသိမ်းစစ်ခြင်းနှင့် စာအုပ်ဖွဲ့စည်းခြင်းလုပ်ငန်းစဉ်

(CP3A / PRA) အကျဉ်းချုပ် ဇယား

စဉ်	အကြောင်းအရာ	ရက်စွဲ	ဦးတည်ချက်	တက်ရောက်သူ			အဓိကဆွေးနွေးချက်
				ကျား	မ	ပေါင်း	
၁။	ကျေးရွာဖွဲ့မှု ရေးကြံ့သမံ လေ့လာခြင်း (social map Resource map)	-	ကျေးရွာသူ ကျေးရွာသားများ ကော်မတီဝင်များ	၃၃	၇၀	၁၀၃	ကျေးရွာပုဂ္ဂိုလ်တို့ အတွင်းရှိ အိမ်ခြံမြေပမာ အခြေအနေအထား၊ တွက် ယူထိုးများစသောကျေးရွာ ၏ ဝန်းကျင်အခြေအနေအထား ပေါ်ဆိုင်မှု၊ ကမ္ဘာမြေ ရွာကိုရေးဆွဲဖော်ထုတ် ပါသည်။
၂။	ရာစဉ်စွဲဖြင့် ခြံကွဲနှင့် (Seasonal Calendar)		ကျေးရွာသူ ကျေးရွာသားများ ကော်မတီဝင်များ	၃၀	၅၀	၈၀	ရာသီဥတုပိုက်ပျိုးသိမ်း များ၊ လယ်ယာလုပ်ငန်း များ၊ မြေပျော်ရေး လုပ်ငန်းများ၊ သစ်စာမူလုပ်ငန်း ပွဲတော်များ
၃။	ကျေးရွာ၏ စီးဝေးမှု အစီအစဉ် ဇယား (Metric Ranking)		အမျိုးသားနှင့် အမျိုးသမီးအုပ်စု	၃၃	၇၀	၁၀၃	ကျေးရွာသူကျေးရွာသား များ၏ ကျေးရွာအတွက် အဓိကလိုအပ်သော စီမံကိန်း လုပ်ငန်းခွဲများကို ဝင်ရောက် တိုင်ပင်ရေးဆွဲခြင်း ဖြစ်သည်။
၄။	ပြဿနာ သစ် (Problem Tree)		ကျေးရွာသူ ကျေးရွာသား များ ကော်မတီ ဝင်များ	၃၃	၇၀	၁၀၃	ကျေးရွာသူကျေးရွာသား များ၏ ရွေးချယ်ဖွဲ့စည်း စီမံကိန်းလုပ်ငန်းနှုန်းကျွမ်း ကျွမ်း သက်ဆိုင်မှုများကို ပြဿနာသစ်၏ဖြစ်ပေါ် သွင်းသည့် အကြောင်းရင်း

ကုမ္ပဏီတို့ ပါဝင်သော လူမှုဆောင်ရွက်ခြင်းနှင့် အကဲဖြတ်ခြင်းလျာငင်ရေး
 (PSA / PRA) အကျဉ်းချုပ်စာတမ်း

စဉ်	အခြေအနေအထား	ရက်စွဲ	ဦးတည်ချက်	တက်ရောက်သူ			အဓိကဆွေးနွေးချက်
၈။	ကျား + မ အရင်းအမြစ် ပိုင်ဆိုင်မှု ဖြည့်စုံခြင်း		အမျိုးသား အရင်းအမြစ် ပိုင်ဆိုင်မှု	၃၀	၅၀	၈၀	ပြုသင့်သည့် အရင်းအမြစ် ပိုင်ဆိုင်မှုကို အခြေအနေအထား ဖြည့်စုံရေးအတွက်

လူမှုရေး၊ စာရင်းအဖြစ် ပြုပြင်ပုံ
 (ကျေးရွာကွက်၊ ငွေသစ်)

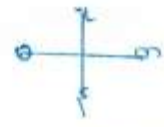

၁၇.၃.၂၀၁၉

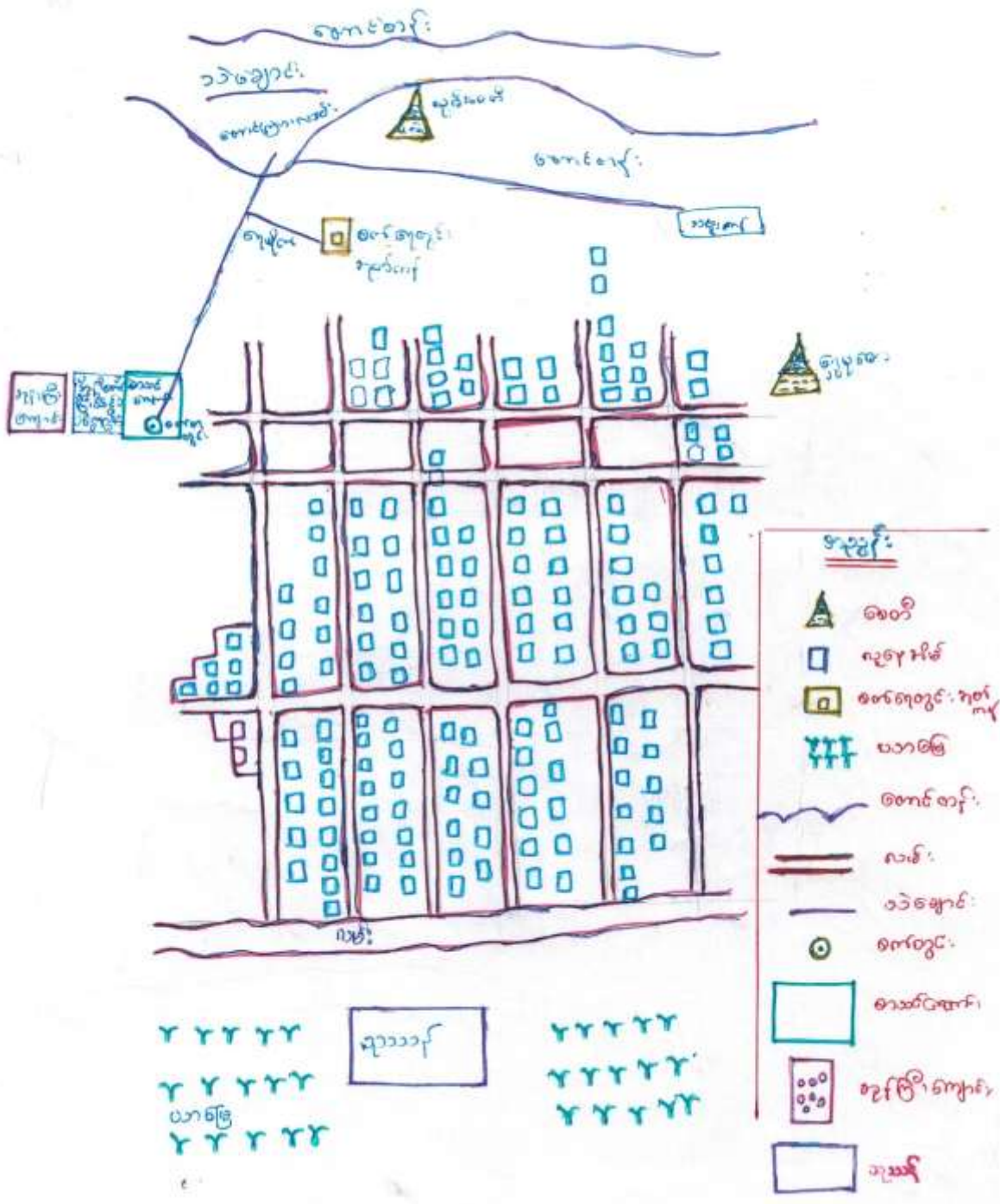

မူပိုင်ခွင့်၊ အရေးကိစ္စဖြစ်ပြု ဖြေပုံ သုံးသပ်ချက်

တရားရုံးဆိုင်ရာ

ကန့်ကြီးကုန်း (ရွာသစ်)

၁၇.၃.၂၀၁၆

— ကန့်ကြီးကုန်း (ရွာသစ်) ကျေးရွာ၏ မူပိုင်ခွင့်၊ အရေးကိစ္စဖြစ်ပြု ဖြေပုံကို ကြည့်
ခြင်းအားဖြင့် ကန့်ကြီးကုန်း (ရွာသစ်) ကျေးရွာ၊ သောင်ဦး၊ ကျောက်
ပန်းတောင်း၊ ကားလမ်း၏ အနောက်ဘက်ခြမ်းတွင် တည်ရှိပါသည်။ နတ်ပလင်
လမ်းခွဲမှ အတွင်းသို့ ဝင်ရောက်ရသေးသည်။ ထို့ပြင် ဦးစွာသောလမ်းမှာ
မြေအားလုံး ဖြစ်သည်။

— ဖြေပုံကို ကြည့်ခြင်းအားဖြင့် ကျေးရွာအတွင်းရှိ စက်ရေတွင်း ၁ စာသစ်
ကျောင်းနှင့် အခြားအဆောက်အအုံများ၊ အရေအတွက်ကိုလည်း သိရှိနိုင်သော်
ကျေးရွာအတွင်းရှိ ထိုအခြေခံ အဆောက်အအုံများ၏ အခြေအနေကို
သိရှိနိုင်ပါသည်။

— ဖြေပုံကို ကြည့်ခြင်းအားဖြင့် အခြေအနေအရ အရေအတွက်လည်း သိရှိနိုင်ပါ
သည်။ ကျေးရွာရှိ သဘာဝအရင်းအမြစ်များကိုလည်း သိရှိရသလို ကျေးရွာ
၏ အဓိက အသက်မွေးဝမ်းကြောင်းလုပ်ငန်းမှာ စိုက်ပျိုးရေးလုပ်ငန်း
ဖြစ်သည်။

— ထို့ကြောင့် စိုက်ပျိုးရေးနှင့် ယက်သက်သော နည်းပညာဟောပြောပွဲ
များ၊ စိုက်ပျိုးရေးအထောက်အကူပြု ပစ္စည်းများ ထောက်ပံ့ပေး
သော အခြားအဖွဲ့အစည်းများနှင့် ချိတ်ဆက် လုပ်ဆောင်ရန်
လိုအပ်သည်။

ရည်ခွင့်ပြု ဖြေဆိုခြင်း သုံးသပ်ချက်

ကျေးဇူး - ကန်ကြီးကုန်း (ရွာသစ်)

ဇူလိုင် - ၁၉၆၂ - ၂၀၀

ရည်ခွင့်ပြု ဖြေဆိုခြင်း လေးလာသုံးသပ်ချက်အရ ကန်ကြီးကုန်း (ရွာသစ်)

ကျေးဇူးတင်စွာ စိုက်ပျိုးချိန် အများဆုံးလမှာ ဝါဆိုလဖြစ်ပြီး ၊ စိုက်ပျိုးချိန် အသင့်အတင့်
 လမှာ နယုန်လဖြစ်ပြီး ၊ စိုက်ပျိုးချိန် နည်းသောလမှာ ကဆုန်လဖြစ်ပြီး ၊ ကျန်လ
 များမှာ စိုက်ပျိုးချိန် မရှိပါ။ ရိုက်သိမ်းချိန် အများဆုံးလမှာ တန်ဆောင်မုန်းလဖြစ်ပြီး ၊
 ရိုက်သိမ်းချိန် အသင့်အတင့်လမှာ သီတင်းကျွတ်လဖြစ်ပြီး ၊ ကျန်လများတွင် ရိုက်သိမ်းချိန်
 မရှိပါ။ ဝေဇွန် အများဆုံးလမှာ တန်ဆောင်မုန်းလဖြစ်ပြီး ၊ ဝေဇွန် အသင့်အတင့် ရှိနေ
 သောလမှာ သီတင်းကျွတ်လဖြစ်ပြီး ၊ ဝေဇွန် အနည်းဆုံး ရှိသောလမှာ ဝါဆို ၊
 ဝါခေါင် လများ ဖြစ်ပါသည်။ ကျန်လများမှာ ဝေဇွန် မရှိပါ။ ။ လမ်းပန်းဆက်သွယ်ရေး
 မကောင်းသောလမှာ ကဆုန် ၊ နယုန် ၊ ဝါဆို ၊ ဝါခေါင် ၊ တော်သလင်းလများ ဖြစ်ပါ
 သည်။ ကျန်လများမှာ လမ်းပန်းဆက်သွယ်ရေး ကောင်းမွန်ပါသည်။ ။ ဘုရားပြွဲ အနည်း
 ဆုံးလမှာ တန်ခူး ၊ နယုန် ၊ ဝါခေါင် ၊ သီတင်းကျွတ် ၊ ဖြာသို ၊ တပို့တွဲ ၊ တပေါင်း
 လများ ဖြစ်ပါသည်။ ။ ကျန်လများမှာ ဘုရားပြွဲ မရှိပါ။

ကုမ္ပဏီတိုင်းကုမ္ပဏီ ကပ်ကြီးကျား (မွေးသစ်) ပြဿနာ သစ်ပင်

17.8.2016

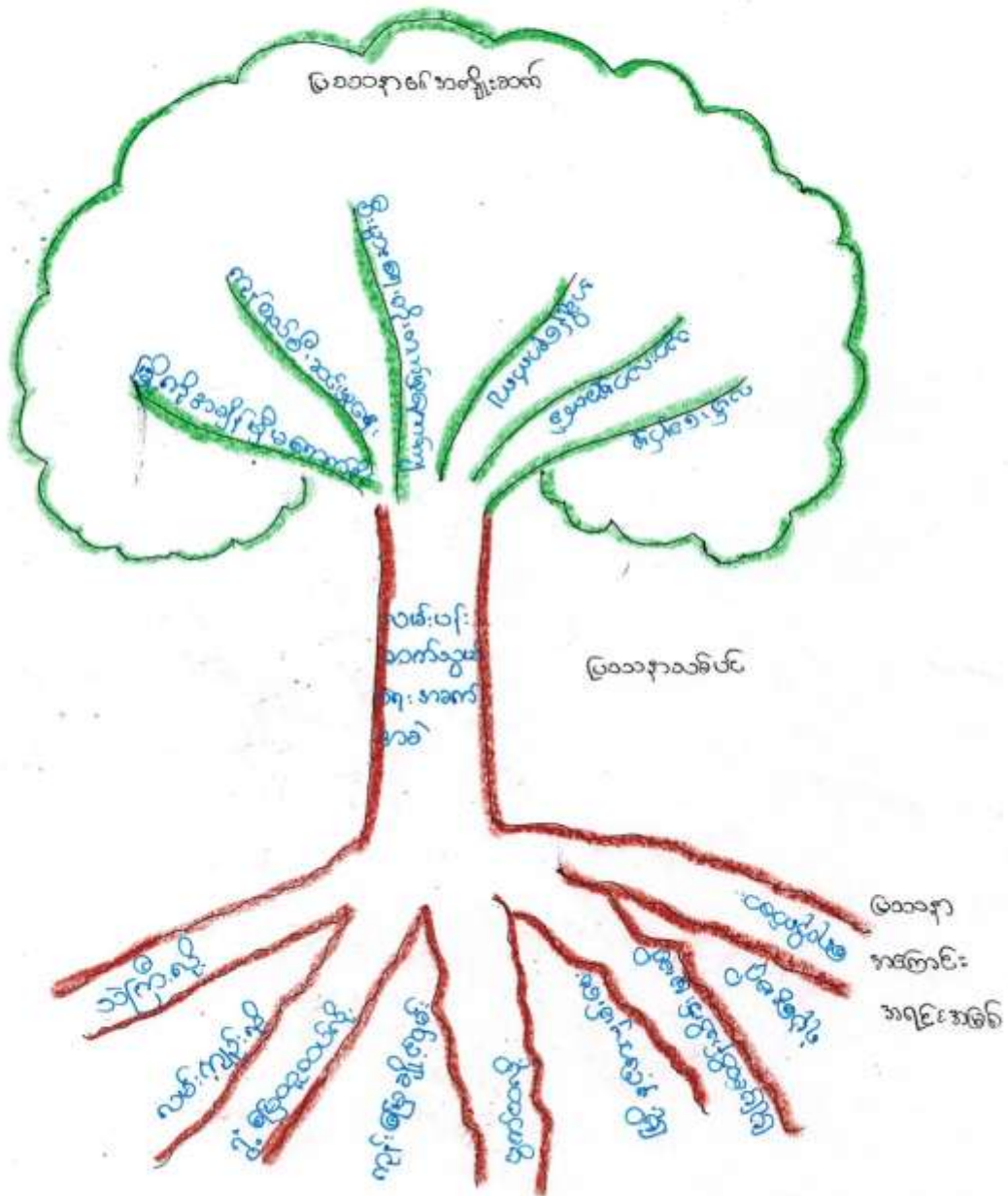

ပြာသာဒ်သစ်ပင် သုံးသပ်ချက်

ကျေးရွာ - ကန်ကြီးကုန်း (ရွာသစ်)

၈၄-၈-၁၇.၃.၂၀၁၆

ပြာသာဒ်သစ်ပင်ပေါ့လောသုံးသပ်ချက်အရ ကန်ကြီးကုန်း (ရွာသစ်) ကျေးရွာတွင်
လမ်းပန်းဆက်သွယ်ရေး အခက်အခဲ ဖြစ်ရခြင်း အကြောင်းအရာ - သိကြီးခြင်း၊ လမ်းကျဉ်
ခြင်း၊ ရွှံ့ဖြူလှောင်လှိုင်း၊ ကုန်းမြေချိုင့်ဝှမ်းရှိခြင်း၊ ပွက်ဝေခြင်း၊ ဖြိုနှစ် အလှမ်းဝေးခြင်း
ဖြူဖြူထိန်းသိမ်းမှုမရှိခြင်း၊ ရုံပုံပုံမရှိခြင်း၊ ရေထိုက်စားခြင်း၊ ထို့ကြောင့်
ဖြစ်ပြီး လမ်းပန်းဆက်သွယ်ရေး ခက်ခဲသည်အတွက် ဖြိုကွဲ အချိန်မီ မကောက်နိုင်ခြင်း
ကုန်စည်စီးဆင်းမှု နှောင့်နှေးခြင်း၊ စီးပွားရေးထိုးတက်မှု နှောင့်နှေးခြင်း၊ အချိန်
နှောင့်နှေးခြင်း၊ အားလုံးမကုန်နိုင်ခြင်း၊ လမ်းချော်မှုမရှိခြင်း စသည့် အချက်အလက်
များကြောင့် ဦးစားပေးလုပ်ငန်းအဖြစ် လမ်းဖြူခြင်းလုပ်ငန်းအား ရွေးချယ်ခဲ့ပါ
သည်။

ကျေးဇူးတင်စွာနှင့် နှစ်ဆွေအဖွဲ့အစည်း နှစ်ဆက်မျှပြု ဖြေပုံ

ကျေးဇူးတင်စွာ (ရွာသစ်) ကျေးဇူး

17.3.2016

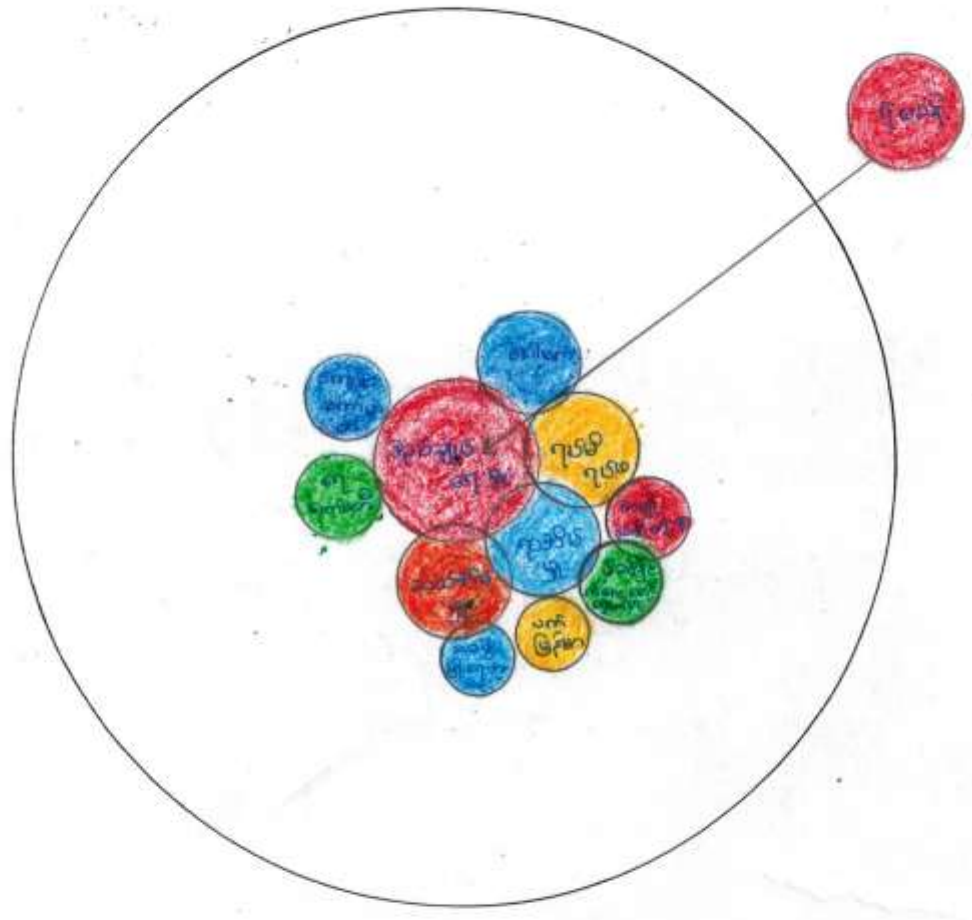

ဦးဆောင်ဆွေးနွေးသူ - ဦးဖြူဆွေ၊ ဒေါ်လှလှလှ

ပါဝင်ဆွေးနွေးသူ - ကျေးဇူးတင်စွာ

အဖွဲ့အစည်းချိတ်ဆက်မှုပြုကားချုပ်စဉ်သတ်ချက်

ကျေးရွာ - ကန်ကြီးကုန်း (ရွာသစ်)

ဇန်နဝါရီ - ၁၇.၂.၂၀၁၆

အဖွဲ့အစည်းချိတ်ဆက်မှုပြုကားချုပ်စဉ်သတ်ချက်အရ ကန်ကြီး
ကုန်း (ရွာသစ်) ကျေးရွာတွင် ဒုဗျာဗျာရေး ဖွဲ့စည်း အဖွဲ့မှာ ဩဇာသက်ရောက်မှု အကြီး
ဆုံးဖြစ်ပြီး ၊ ဂုဏ်မဂ္ဂ၊ ဂုဏ်အိမ်၊ ဆယ်အိမ်၊ ဂေါပက အဖွဲ့များမှာ ဒုတိယ
ဩဇာ သက်ရောက်မှု ဖြစ်ပြီး ဒုဗျာဗျာရေး ဖွဲ့စည်း အဖွဲ့များနှင့် ချိတ်ဆက်မှုရှိနေပါသည်။
ထို့ပြင် ရေကန်မတ်၊ ကျောင်းကန်မတ်၊ သာမ ဖွဲ့စည်းရေးအသင်း၊ ပက်ဖြူမာ၊ မိခင်
နှင့် ကလေးစောင့်ရှောက်ရေး၊ အမျိုးသမီးရေးရာ အဖွဲ့များမှာ ဩဇာသက်ရောက်မှု
နည်းပြီး ဒုဗျာဗျာရေး ဖွဲ့စည်း ချိတ်ဆက်မှု ရှိပါသည်။ ထို့ပြင် မြို့နယ်ဂျပန်နှင့်လည်
ဒုဗျာဗျာရေး ဖွဲ့စည်း ချိတ်ဆက်မှု ရှိပါသည်။

ကျွန်းတိုင်းဒေသကြီး၊ ကျေးလက်၊ ကျေးဇူးတင်မှုများကို ကြီးကြပ်စောင့်ကြည့်ရေးဦးစီးဌာန၊ ၂၀၁၆.၁၂.၁၆

စဉ်	အချက်အလက်	အကြောင်းအရာ	အရက်ပမာဏ	ရာခိုင်နှုန်း
၁။	မြေလှုပ်သော အရက်	သွပ်မိုး၊ တိုက်ခတ်မှု၊ ယာဇာနည်၊ ယာဇာနည်	၁၀	၇%
၂။	အသင့်အတင့် မြေလှုပ်သော အရက်	သွပ်မိုး၊ ယာဇာနည်၊ ယာဇာနည်၊ ယာဇာနည်	၂၅	၁၇%
၃။	မြေလှုပ်သော အရက်	သွပ်မိုး၊ ယာဇာနည်	၁၁၀	၇၆%

တရားဝင်စာချုပ်စာချုပ်စာချုပ် (၁၅၇)

အိမ်ရှိသည်။ ကျေးဇူးတင်စွာ ဖြေဆိုပေးသော အခွင့်အလမ်းနှင့် အိမ်ခြေ (၁၀) ခုဖြင့်
 ကုန်ပစ္စည်းအားဖြင့် ၇%၊ ပိုင်ဆိုင်မှုမှာ နယ်သာ (၁၀) ဧက၊ ဧက၊ တောင်၊ သွပ်၊ မိုး
 တိုက်အိမ်၊ ပိုင်ဆိုင်မှုများ ဖြစ်ပါသည်။ အသင့်အတင့် ဖြေဆိုပေးသော အခွင့်အလမ်း
 အိမ်ခြေ (၂၅) အိမ်ရှိပြီး ကုန်ပစ္စည်းအားဖြင့် (၁၇%)၊ ပိုင်ဆိုင်မှုများမှာ နယ်သာ
 (၅) ဧက၊ ဧက၊ တောင်၊ သွပ်၊ မိုး၊ အိမ်၊ ထိုကဲ့သို့ သွပ်၊ မိုးအိမ်၊ ပိုင်ဆိုင်မှုများ ဖြစ်သည်။
 မြေပေါ်သော အခွင့်အလမ်း (၁၀၀) အိမ်၊ ကုန်ပစ္စည်းအားဖြင့် ၇၆% ခန့်ရှိပြီး
 လက်လှည့်လက်စားသမားများ ဖြစ်ပါသည်။ စီမံကိန်းလုပ်ငန်း အကောင်အထည်ဖော်
 ဆောင်ရွက်ရာတွင် မြေပေါ်သော အခွင့်အလမ်း မူးပေါင်းပါဝင် ဆောင်ရွက်
 ရမည်ဟု စောင့်ဆိုပါသည်။

တက္ကသိုလ်တက္ကသိုလ် ကျောင်းကြီး ကျောင်းကြီး

16.3.2016

အမျိုးသား၊ သမီး၊ မိန်းမ၊ အမျိုးသား၊ မိန်းမ

ပရိယာယ်

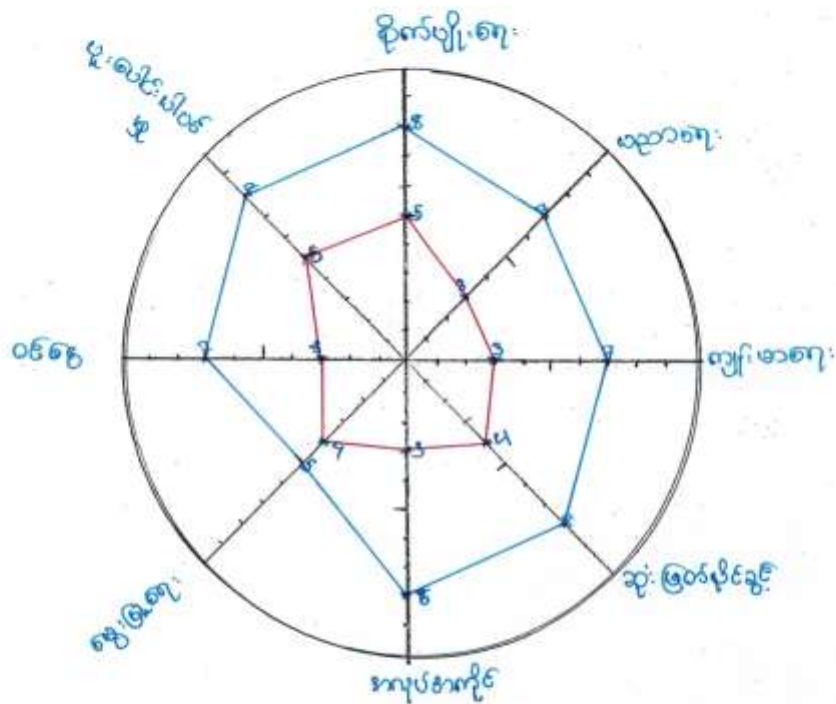

— အမျိုးသမီး

— အမျိုးသား

ဦးဆောင်ပါဝင်ဆွေးနွေးသူ - ဦးစိုးနိုင်၊ ဒေါ်ဖြူဖြူဝင်း

မူးမောင်းပါဝင်ဆွေးနွေးသူ - ကျေးဇူးကုမ္ပဏီ

တူပွေးယုံဒုပရ

ကရ်တြီးကုဒ် (ရွာသစ်)
၁၆၀၃ . ၂၀၁၆

ကျား၊ မ အဆုံး ကဏ္ဍပြ ပဒုကူဒိပပုံဝံဘရ ကရ်တြီးကုဒ် (ရွာသစ်)

ကျေးရွာ၏ အမျိုးသား၊ အမျိုးသမီးများ၏ စိုက်ပျိုးရေး၊ ပညာရေး၊ ကျန်းမာရေး
ဆုံးဖြတ်ပိုင်ခွင့်၊ အလုပ်အကိုင်၊ စွေးမြူရေး၊ ဝေငွေ၊ ပူးပေါင်းပါဝင်မှု စသည့်
အချက်များကို နှိုင်းယှဉ်လေ့လာ သုံးသပ်ကြည့်ရာတွင် စိုက်ပျိုးရေး၊ ပညာရေးကြားခွင့်ရှိမှု
ကျန်းမာရေးကောင်းမွန်မှု၊ ဆုံးဖြတ်ချက်ချမှု၊ အလုပ်အကိုင် ရရှိမှု၊ စွေးမြူရေး လုပ်ငန်း၊
ဝေငွေ ရရှိမှု၊ ပူးပေါင်းပါဝင်မှု စသည့် လုပ်ငန်းများတွင် အမျိုးသားများသည်
အမျိုးသမီးများထက် သာမန်ကြောင်း တွေ့ရသည်။ အမျိုးသမီးများသည်
အမျိုးသားများထက် အားနည်းနေသောကြောင့် ပူးပေါင်းပါဝင် ဖြန့်ဝေပေးရန်လို့
အပ်ပါကြောင်း သုံးသပ်မိပါသည်။

မူဝါဒ
၀၃.၅၆:၀၃
ကုမ္ပဏီများကြီးကြီးကြီးကြီးကြီး
 (စတင်ရေးသားခြင်း)

ကျား/မ
ပုံနှိပ်ရေး/ပြတေး

၀၃.၅၆:၀၃
၀၃.၅၆:၀၃

၀၃	ကျား / မ	ကျား / မ	ကျား / မ
<p>ကျား / မ</p> <p>၀၃.၅၆:၀၃</p> <p>၀၃.၅၆:၀၃</p>	<p>၀၃.၅၆:၀၃</p> <p>၀၃.၅၆:၀၃</p> <p>၀၃.၅၆:၀၃</p>	<p>၀၃.၅၆:၀၃</p> <p>၀၃.၅၆:၀၃</p> <p>၀၃.၅၆:၀၃</p> <p>၀၃.၅၆:၀၃</p> <p>၀၃.၅၆:၀၃</p>	<p>၀၃.၅၆:၀၃</p> <p>၀၃.၅၆:၀၃</p> <p>၀၃.၅၆:၀၃</p>

ကျား/မ ပိုင်ဆိုင်မှုပြုစေသော သုံးသပ်ချက်

၁၆.၂.၂၀၁၆

တူဖွဲ့ပေး ဖိုင်နယ်စု (ကန်ကြီးကုန်း (ရွာသစ်))

ကန်ကြီးကုန်း (ရွာသစ်) ကျေးရွာတွင် ကျား/မ ပိုင်ဆိုင်မှုတွင် နမူနာများသည် ကုန်တင်ကား၊ ပိစွဲစက်၊ ထောင်လာဂျီ တို့ကို ပိုင်ဆိုင်ပါသည်။ နမူနာသမီးများသည် နားကပ်၊ ထမီ၊ ကျောက်ဖုတ် တို့ကို ပိုင်ဆိုင်ပါသည်။ နမူနာအဖွဲ့ နမူနာသမီးများသည် ယာဇာ၊ နိပ်၊ ထန်း၊ ဆိတ်၊ နွား စသည်တို့ကို နှစ်ဦးစလုံး ပိုင်ဆိုင်ပါသည်။ ကန်ကြီးကုန်း (ရွာသစ်) ကျေးရွာရှိ နမူနာအဖွဲ့ နမူနာသမီးများသည် နှစ်ဦးစလုံး ပစ္စည်းများကို ညှိညှိ နှိုင်းနှိုင်း တိုင်ပင်ဆွေးနွေးရာ သုံး ဖြစ်ချက် ချမှတ်ကြောင်း ဖော်ပြသုံးသပ်ပါသည်။

ကော်မတီဝင်များ ရွေးချယ်ခြင်း နှင့် ကျေးရွာဖွံ့ဖြိုးရေး အစီအစဉ်
ဆောင်ရွက်မှု မှတ်တမ်း ဓာတ်ပုံများ



සෞඛ්‍ය සේවා කොට්ඨාසයේ වෛ.වෛ සේවකයන්ගේ

සෞඛ්‍ය සේවා කොට්ඨාසයේ
වෛ.වෛ සේවකයන්

සෞඛ්‍ය සේවා කොට්ඨාසයේ

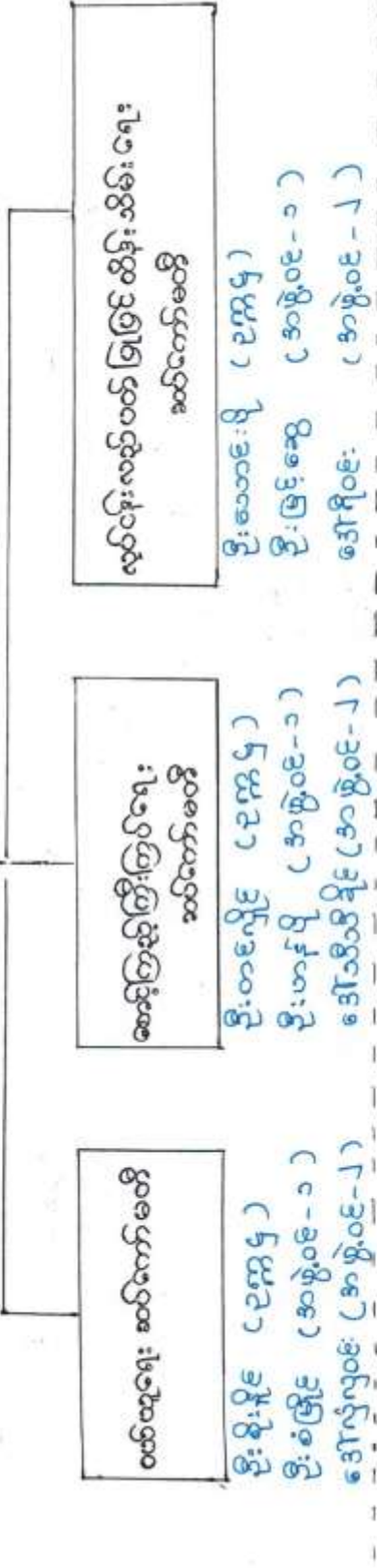

වෛ.වෛ සේවකයන්

වෛ.වෛ සේවකයන්

වෛ.වෛ සේවකයන්

වෛ.වෛ සේවකයන්

වෛ.වෛ සේවකයන්

වෛ.වෛ සේවකයන්

වෛ.වෛ සේවකයන්

වෛ.වෛ සේවකයන්



လူထုဗဟိုပြုစီမံကိန်း

ပုံစံ-၁ ကျေးရွာအခြေခံအချက်အလက်များ (Form PC 1)

လမ်းညွှန်ချက်/ ကျေးရွာတစ်ရွာသို့ ပထမဆုံး မိတ်ဆက်ခရီးသွားရောက်သောအခါ လူထုစည်းရုံးရေးမှူးသည် ကျေးရွာခေါင်းဆောင်များအားကျေးရွာအချက်အလက်များကိုမေတ္တာရပ်ခံ၍တောင်းခံရသည်။ ဤအချက်အလက်များကိုစီမံကိန်းမိတ်ဆက်အစည်းဝေးမတိုင်မီတောင်းခံရမည်။ စီမံကိန်းမိတ်ဆက်အစည်းဝေးတွင် လူထုစည်းရုံးရေးမှူးသည် ဤအချက်အလက်များအားစစ်ဆေးပြီးမှန်ကန်အောင်ပြုလုပ်ရမည်။ ပြီးနောက်တွင် လူထုစည်းရုံးရေးမှူးမှ သတင်းအချက်အလက်ထိသို့ Tablets မှ တဆင့်ဖြည့်သွင်းရမည်။

ကျေးရွာအုပ်ချုပ်ရေးမှူးအမည် ဦးသောင်းလွင်	ကျေးရွာအုပ်ချုပ်ရေးမှူး စစ်မှန်နံပါတ် ၀၇-၄၀၇၅၄၀၆၇၀	လူထုစည်းရုံးရေးမှူး၏အမည် ဒေါ်ဂျင်ဂျင်
ဖြည့်နယ်၊ တိုင်း၊ မြို့နယ်၊ ကျေးရွာအုပ်စု မြို့နယ် ၈၃၁၀၇	ကျေးရွာအုပ်စု လှည့်ပေါ်	ကျေးရွာ ကန်ကြီးကျင်းရွာ

က. လူဦးရေ

လူမျိုးစု	အိမ်ထောင်စုအရေအတွက်	ကိုးကွယ်သည့်ဘာသာ	အိမ်ထောင်စုအရေအတွက်
လူမျိုးစု (၁) မြန်မာ	၁၅၇	ဘာသာ(၁) မြန်မာ	၁၅၇
လူမျိုးစု (၂) -----		ဘာသာ(၂) -----	
လူမျိုးစုစရာ -----		ဘာသာစရာ -----	

လူဦးရေ	အမျိုးသား(အရေအတွက်)	အမျိုးသမီး(အရေအတွက်)
လူဦးရေ	၃၀၅	၃၇၅
အိမ်ထောင်ဦးစီး	၁၂၃	၃၄

(ခ) လက်လှမ်းမီအသုံးပြုနိုင်သည့်အဆောက်အအုံများ

စာသင်ကျောင်း	အမှတ် ခြံမပါ	ကျန်းမာရေး	အမှတ်ခြံမပါ	ဘာသာရေးအဆောက်အအုံ	အမှတ် ခြံမပါ
အထက်တန်းကျောင်း	<input type="checkbox"/>	ဆေးရုံ	<input type="checkbox"/>	စေတီ	<input checked="" type="checkbox"/>
အလယ်တန်းကျောင်း	<input checked="" type="checkbox"/>	ကျန်းမာရေးဌာန	<input type="checkbox"/>	ဘုန်းကြီးကျောင်း	<input checked="" type="checkbox"/>
ပုလဲတန်းကျောင်း	<input type="checkbox"/>	ကျန်းမာရေးဌာနခွဲ	<input type="checkbox"/>	ဟိန္ဒူဘုရားကျောင်း	<input type="checkbox"/>
ပုကြီးကျောင်း	<input checked="" type="checkbox"/>	ဆေးပေးခန်း	<input type="checkbox"/>	ခရစ်ယာန်ကျောင်း	<input type="checkbox"/>
အခြား	<input type="checkbox"/>	အခြား	<input type="checkbox"/>	ဓလီ	<input type="checkbox"/>
				အခြား နတ်နန်း	<input type="checkbox"/>
မှတ်ချက် အလယ်တန်းကျောင်း ကျန်ကြီးကျင်း + ကန်ကြီး		မှတ်ချက် သိပ်တော ရွာမှ လာကုသ		မှတ်ချက် ကျန်ကြီးကျင်း + ကန် ကြီးကျင်း ရွာသစ်	

ကျင်းရွာထစ် ဒွမ်ရွာ
ပေါင်း

နတ်နန်း



လူထုတုံ့ပြန်ခုံရုံး

(ဂ) ကျွမ်းကျင်သူများမှတ်တမ်း ၊ ကျေးရွာတွင်နေထိုင်သော သို့မဟုတ် တခြားရွာမှလာရောက်သောကျွမ်းကျင်သူများ

(၁) စာသင်ကျောင်း			(၂) ကျန်းမာရေး			(၃) လက်မှုပညာရှင်		
	ရွာတွင် နေထိုင်သူ	အခြား ရွာမှ လာသူ		ရွာတွင် နေထိုင်သူ	အခြား ရွာမှ လာသူ		ရွာတွင် နေထိုင်သူ	အခြား ရွာမှ လာသူ
မူလတန်းပြ ဆရာဆရာမ	<input type="checkbox"/>	<input type="checkbox"/>	ဆရာဝန်	<input type="checkbox"/>	<input type="checkbox"/>	လက်သမား	<input checked="" type="checkbox"/>	<input type="checkbox"/>
အထက်တန်းပြ ဆရာဆရာမ	<input type="checkbox"/>	<input type="checkbox"/>	လက်ထောက် ကျန်းမာရေးမှူး	<input type="checkbox"/>	<input checked="" type="checkbox"/>	ပန်းရုံ	<input checked="" type="checkbox"/>	<input type="checkbox"/>
အလယ်တန်းပြ ဆရာဆရာမ	<input type="checkbox"/>	<input checked="" type="checkbox"/>	အဖိုးသစ်ကျန်း မာရေးဆရာမ	<input type="checkbox"/>	<input type="checkbox"/>	လှုပ်စစ်ဆိုင်ရာ	<input type="checkbox"/>	<input type="checkbox"/>
မူကြံဆရာ ဆရာမ	<input type="checkbox"/>	<input checked="" type="checkbox"/>	အရံဘားဖွား	<input checked="" type="checkbox"/>	<input type="checkbox"/>	ရေပိုက်သွယ်သူ	<input checked="" type="checkbox"/>	<input type="checkbox"/>
အခြား	<input type="checkbox"/>	<input type="checkbox"/>	ပြည်သူ့ကျန်းမာရေး လုပ်သား (၁)/(၂)	<input checked="" type="checkbox"/>	<input type="checkbox"/>	စက်ပြင်ဆရာ	<input type="checkbox"/>	<input type="checkbox"/>
မှတ်ချက် မူကြံဆရာမ ရွာခန့် (အရပ်: ၅၂၄)			မှတ်ချက် ရပ်ပိုင်ကော့ဗု လာကူဘု			မှတ်ချက်		

(ဃ) ကျေးရွာသို့ ရောက်ရှိနိုင်သည့်လမ်းအခြေအနေ / ကျေးရွာတစ်ရွာသည် ၎င်း၏ကျေးရွာအုပ်စုနှင့် ဆက်သွယ်ထားသော လမ်းအခြေအနေ (အောက်ဖော်ပြပါအတိုင်း)

ကျောက်ကြမ်းလမ်း: _____ တက္ကရာလမ်း: _____ ကွန်ကရစ်လမ်း: _____ မော်တော်ဆိုင်ကယ်လမ်း: _____
 ကျောက်ခင်းလမ်း: မြေသားလမ်း လူသွားလမ်း: _____ အခြား: _____

(င) ကျေးရွာဖွံ့ဖြိုးမှုစီမံချက်

(၁) လူထုတုံ့ပြန်ခုံရုံးမတင်မီ ဤကျေးရွာတွင်ကျေးရွာဖွံ့ဖြိုးမှု စီမံချက်ရှိခဲ့ပါသလား? ပိုင်းပါ
ရှိပါသည်/မရှိပါ/မသိပါ
 (၂) ရှိခဲ့ပါလျှင် ဤစီမံချက်ကို မည်သည့် ခုနှစ်တွင်ပြင်ဆင်ခဲ့ပါသနည်း? နှစ်-----/မသိပါ
 (၃) ဤစီမံချက်ကို ဖြိုးနယ်မှုအတည်ပြုခဲ့ပါသလား? ပြုခဲ့ပါသည်/မပြုခဲ့ပါ /မသိပါ

(စ) ဓနိအကွာအဝေး

(၁) ဤကျေးရွာ၏ပတ်ဝန်းကျင်ကျေးရွာအုပ်စု၏ပတ်ဝန်းကျင်အထိ ဓနိအကွာအဝေးသနည်း? မိုင်-----/မသိပါ ၃ မိုင်
 (၂) ဤကျေးရွာမှ ၎င်းကျေးရွာအုပ်စု၏ပတ်ဝန်းကျင်ကျေးရွာအုပ်စုအထိ အချိန် ၂၀ မိနစ် ခရီးကုတ်
 ခြောက်သွေ့ရာသီတွင်ကြာချိန်----- ထော်လာဂျီ/မော်တော်ဆိုင်ကယ်/ခြေလှမ်း/လမ်း/မော်တော်ဘုတ်/
 အခြား----- ၂၀ မိနစ်
 မိုးရာသီတွင်ကြာချိန်----- ထော်လာဂျီ/မော်တော်ဆိုင်ကယ်/ခြေလှမ်း/လမ်း/မော်တော်ဘုတ်/
 အခြား----- ၂၀ မိနစ်

(ဆ) ပတ်ဝန်းကျင်ဆိုင်ရာသဘာဝဘေးအန္တရာယ် -

ဤကျေးရွာတွင်ကြေခြင်းကဲ့သို့ သဘာဝဘေးအန္တရာယ်ကျရောက်ဖူးခြင်းရှိပါသလား။
 မရှိပါ ရှိပါသည် ရှိလျှင်ဖော်ပြပါ-----



လူထုဝဟိုပြုစီမံကိန်း

(ဇ) ကျေးရွာတွင် ဇွဲ စည်းထားသော အဖွဲ့အစည်းများ
လူထုဝဟိုပြုစီမံ ကိန်းမတိုင်မီ ဤကျေးရွာတွင် ကျေးရွာဖွံ့ဖြိုးရေးအတွက် အစိုးရ(သို့)ရွာသားများကိုယ်တိုင်(သို့) စီမံကိန်းတစ်ခုခုမှ
ဇွဲ စည်းထားသည့် အဖွဲ့အစည်းများရှိပါသလား။

- (၁) အမတ်ကြီး ဦးစောဝင်း
- (၂) ပက် အိုင်အာ ဦးစောဝင်း

ကျေးရွာခေါင်းဆောင်

အမည် ဦးစောဝင်း

လက်မှတ် ဗျ ဇန.ရဲ့ 16.3.2016

လူထုစည်းရုံးရေးမှူး

အမည် ဒေါ်စုစု

လက်မှတ် ဗျ ဇန.ရဲ့ 16.3.2016



လူထုတော်ကြီးမိတ်နိုး



ပုံစံ ၈-၂ - စီမံကိန်းဆက်လက်အချိန်စာတမ်း (PC 2)

လက်ညှန်ရွာက-သက်ဆိုင်ရာလူထုတော်ကြီးရေးရာ/လက်ထောက်နှင့်ပညာရေးများစီမံကိန်းကော်မရှင်အဖွဲ့ဝင်တစ်ဦး ဖြစ်ပေါ်စေရန်နှင့် ကျေးရွာအုပ်စု အတွက် ဤစီမံကိန်းကြည့်ရှုပေးရမည်။
 စည်းရုံးရေးရာ/လက်ထောက် အဖွဲ့ဝင် အဖွဲ့ဝင် ဖြစ်ရန်အတွက် ကော်မရှင်(၂) ကော်မရှင်(၃)

၈၈.၅ 16.3.2016

ပြည်နယ်/တိုင်း မန္တလေး၊ မြို့နယ် စတုရန်းမြို့နယ်

စီမံကိန်းဆောင်ရွက်မှုအစဉ်များ	စတင်သည့် ခုနှစ်		ပြီးစီးသည့် ခုနှစ်	အချိန်ကာလ အရေအတွက်	အချိန်သုံး အရေအတွက်	အစီအစဉ် အရေအတွက်	အစီအစဉ်အရေအတွက်			
	စတင်သည့် ခုနှစ်	စတင်သည့် ခုနှစ်					အစီအစဉ် အရေအတွက်	အရေအတွက်နှင့် လူမျိုးစုအရေအတွက်	အရေအတွက်နှင့် လူမျိုးစုအရေအတွက်	အရေအတွက်နှင့် လူမျိုးစုအရေအတွက်
၁. ကျေးရွာစီမံကိန်း မိတ်ဆက်အစည်းအဝေး	16.3.2016	16.3.2016	16.3.2016	၃၉	၇၇	၁၁၆	၁၁၆	၁၁၆	၁၁၆	၁၁၆
၂. ကျေးရွာဖွံ့ဖြိုးရေး စီမံချက်ရေးရာအဖွဲ့အစည်း အစည်းအဝေး	17.3.2016	17.3.2016	17.3.2016	၃၃	၇၀	၁၀၃	၁၀၃	၁၀၃	၁၀၃	၁၀၃
၃. ကျေးရွာအုပ်စု လုပ်ငန်း ဆုံးဖြတ်ချက်ချသည့်အစည်းအဝေး	၂၂-၃-၂၀၁၆	၂၂-၃-၂၀၁၆	၂၂-၃-၂၀၁၆	၂၀	၁၇	၃၇	၃၇	၃၇	၃၇	၃၇
၄. မြို့နယ်အစည်းစီမံကိန်းရေးရာအဖွဲ့အစည်းအစည်းအဝေး တော်ဝင် ကော်မတီ၏ စီမံကိန်း သုံးသပ်ချက်အစည်းအဝေး				မရှိ	မရှိ	မရှိ	မရှိ	မရှိ	မရှိ	မရှိ
၅. မြို့နယ် စီမံကိန်းရေးရာအဖွဲ့အစည်းအစည်းအဝေး ကော်မတီ၏ဆုံးဖြတ်ချက်ကို ရွာသို့ အသိပေး အကြောင်းကြားသည့် အစည်းအဝေး	10.5.2016	10.5.2016	10.5.2016	၃၅	၇၅	၁၁၀	၁၁၀	၁၁၀	၁၁၀	၁၁၀
၆. စီမံကိန်းလုပ်ငန်းဆိုင်ရာဆုံးဖြတ်ချက်ချသည့်အစည်းအဝေး	မရှိ	မရှိ	မရှိ	မရှိ	မရှိ	မရှိ	မရှိ	မရှိ	မရှိ	မရှိ
၆.၀၁ စီမံကိန်းလုပ်ငန်း အကောင်အထည်ဖော် ရေးရာအစီအစဉ် ရေးရာအဖွဲ့	10.5.2016	10.5.2016	10.5.2016	၃၅	၇၅	၁၁၀	၁၁၀	၁၁၀	၁၁၀	၁၁၀
၆.၂ ဝယ်ယူရေးရာအစီအစဉ် ရေးရာအဖွဲ့	16.6.2016	16.6.2016	16.6.2016	၇	၇	၁၆	၁၆	၁၆	၁၆	၁၆



နိဂုံးပုဒ်ပြန်ကထာဝင်

၆. ဘာသာရေး၊ နိုင်ငံရေး၊ လူ့ပတ်ဝန်းကျင်ဆိုင်ရာ အကျိုးပြုခြင်း	၂၀၁၆-၁၇-၂၅	၂၀၁၆-၁၇-၂၅	၇	၅၁	၅၁	၅၁	၅၁	၅၁
၆.၄ ပြည်/ထိန်းအစီအစဉ် ဖော်ပြခြင်း								
၇. စီမံကိန်းလုပ်ငန်းခွဲ တိုးတက်မှု စတင်ကြည့် လစဉ်အစဉ်အစား	မလို	မလို	မလို	မလို	မလို	မလို	မလို	မလို
၇.၁ အစဉ်အစား ပထမအကြိမ်								
၇.၂ အစဉ်အစား ဒုတိယအကြိမ်								
၇.၃ အစဉ်အစား တတိယအကြိမ်								
၈. စီမံကိန်းလုပ်ငန်းခွဲ အပြီးသတ်စစ်ဆေးခြင်း အစဉ်အစား								
၉. လူထုစစ်ဆေးမှုအစဉ်အစား								



လူထုဝဟိုပြုစီမံကိန်း

ပုံစံ ၈-၃ ကျေးရွာခွဲ ဦးစားပေးအစီအစဉ် (Form PC 3)

လယ်ဥွန် မှတ် /အဆင့်(၃)ကျေးရွာပျော်မွန်းချက်အစဉ်အဝေးပြီးဆုံးသောအခါ ကျေးရွာစီမံကိန်း အထောက်အကူပြု
ကော်မတီသည် လူထုစည်းရုံးရေးများအကူအညီဖြင့် ဤပုံစံကိုဖြည့်စုံအောင် ဖြည့်သွင်းရမည်။ အားလုံးသော အခက်အခဲ
အတားအဆီးများ၊ ဖွံ့ဖြိုးမှုဦးစားပေးအစီအစဉ်များ၊လူထုဝဟိုပြုစီမံကိန်း၏ ရန်ပုံငွေအရင်းအမြစ်နှင့် မသက်ဆိုင်သည့် လုပ်ငန်းများ
အားလုံးကိုဖော်ပြရမည်။

လူထုစည်းရုံးရေးများ/ဝန်ထမ်း အမည် ဒေါ်ကျော်စွာ

နေ့စွဲ 17.3.2016 စက်ဝန်းအား အမှတ်ခြစ်ပါ (V) စက်ဝန်း(၁)
 စက်ဝန်း(၂) စက်ဝန်း(၃) စက်ဝန်း(၄)

ပြည်နယ်/တိုင်း မန္တလေး၊ မြို့နယ် ပုသိမ်၊ ကျေးရွာအုပ်စု ပုသိမ်မြို့၊ ကျေးရွာ ကန်ကြီး ကုန်း(၂၅၅၀၀၀)

က. အခက်အခဲအတားအဆီးများအတွင်းရှိ - ယခုလက်ရှိအခြေအနေတွင်ဤကျေးရွာခွဲ ဦးစားပေးတက်ရေးအတွက်
အဓိကအခက်အခဲအတားအဆီးများသည် မည်သည့်ပျားဖြစ်ပါသနည်း(အမျိုးသား/သမီး အနည်းဆုံးအခက်အခဲ ၅ ခုစီဖော်ပြပါ)

အမျိုးသား အဖွဲ့မှတင်ပြသောအခက်အခဲအတားအဆီးများ	အမျိုးသမီး အဖွဲ့မှတင်ပြသောအခက်အခဲအတားအဆီးများ
၁ ပညာရေး အခက်အခဲ	၁ ကျန်းမာရေး အခက်အခဲ
၂ မီး အခက်အခဲ	၂ မီးလင်းရေ အခက်အခဲ
၃ ရေ အခက်အခဲ	၃ ပညာရေး အခက်အခဲ
၄ စာကြည့်တိုက် အခက်အခဲ	၄ မီးဖွား ရေး အခက်အခဲ
၅ လမ်း အခက် အခဲ	၅ အလုပ်အကိုင် အခက်အခဲ

ခ. မျှော်မှန်းခြင်း- နောင်လာမည့် (၅)နှစ် အတွင်း ကျေးရွာခွဲ ဦးစားပေး မျှော်မှန်းလျာထားချက်များအား တင်ပြပါ။

အမျိုးသားအဖွဲ့မှတင်ပြသောမျှော်မှန်းချက်များ	အမျိုးသမီးအဖွဲ့မှတင်ပြသောမျှော်မှန်းချက်များ
၁ အထက်တန်းကျောင်း ၇၅၅၂၄	၁ ကျေးရွာ ဆေးဇယား ၇၅၅၂၄
၂ လုပ်ငန်းစဉ် ၇၅၅၂၄	၂ လုပ်ငန်းစဉ် ၇၅၅၂၄
၃ အစိစိစုစု ၇၅၅၂၄	၃ အထက်တန်းကျောင်း ၇၅၅၂၄
၄ စာကြည့်တိုက် ၇၅၅၂၄	၄ လုပ်ငန်းစဉ် ၇၅၅၂၄
၅ ကမ္ဘာ့လမ်း ၇၅၅၂၄	၅ စက်ချယ်သင်တန်း ၇၅၅၂၄

ဂ. ဤကျေးရွာ၏ လာမည့်(၄)နှစ်အတွက် ဦးစားပေး ဖွံ့ဖြိုးတိုးတက်မှု လုပ်ငန်း အစီအစဉ်များအားဖော်ပြပါ။
(လူထုဝဟိုပြုစီမံကိန်း ရန်ပုံငွေအတွက် အဆိုပြုသော အစီအစဉ်များကိုဦးစားပေး အဆင့်အလိုက်ဖော်ပြပြီး ကျန်လူထုဝဟိုပြု စီမံကိန်း
ရန်ပုံငွေအရင်းအမြစ်နှင့် မသက်ဆိုင်သည့်အစီအစဉ်များလည်းဖော်ပြရန်ဖြစ်သည်။)

ကျေးရွာအတွက်ဦးစားပေးဖွံ့ဖြိုး တိုးတက်မှု လုပ်ငန်းစဉ်များ	အဆိုပြုသူ (အမျိုးသားများ/ အမျိုးသမီးများ/ အမျိုးသား+အမျိုးသမီး)	လူထုဝဟိုပြုစီမံကိန်းအတွက်အဆိုပြု သည် (ဦးစားပေးအဆင့် အလိုက် ဖော်ပြပါ)	ခန့်မှန်း ကုန်ကျ စရိတ်	အကျိုးခံစား ခွင့်ရှိသူခန့် မှန်းခြေ အရေ အတွက်
၁ ကျေးရွာဆေးဇယားပြုပြင်ရေး	အမျိုးသား+အမျိုးသမီး	(၁)	၁၅၂၀၀	၂၅၀
၂ မီးလင်းရေ (၂၀kV)	၂	(၂)	၅၅၀၀၀	၆၈၀
၃ ရေ ၅၅၅၂၄ (၀.၀၅၅၅၅၄)	အမျိုးသား	(၃)	၂၅၀၀၀	-



လူထုတုံ့ပြန်စံကိန်း

၄	ဤတွင်လမ်းပြခြင်း	ကျားဘား + ကျားသိ	(၄)	စာအုပ်	၆၈၀
၅	ကျားကျားစားစား	ကျားသိ	(၅)	စာအုပ်	၆၈၀
၆					

ဤကိစ္စကို အထောက်အကူပြုတော်မူပေးရန်အတွက်

အမည် ဦးကျော် လက်မှတ် ဦးကျော် ရက်စွဲ 17.3.2016



အမျိုးအမည်	အရည်အသွေး	အရက်အရည်	အခြားအချက်အလက်
ကျားကျား	ကျားသိ	(၄)	ကျားကျား
ကျားကျား	ကျားသိ	(၅)	ကျားကျား
ကျားကျား	ကျားသိ	(၆)	ကျားကျား

ကစားခန်းကဏ္ဍမှတစ်ဖွဲ့စည်းပေးခြင်း

၆) ကစားခန်းများကဏ္ဍကဏ္ဍပေးခြင်းများရှိရာ

၇) နယ်ပယ်များပေးခြင်းတို့ဖြစ်သည်။



လူထုထောက်ပံ့မှု ဝန်ထမ်းများ၏ လက်ထောက်နည်းပညာများကို စိစစ် အကဲဖြတ်ခြင်းနှင့် ပြင်ဆင်ရေးအတွက်
 ပုံစံ ၈-၄ ကျေးရွာအုပ်စုစီမံကိန်းလုပ်ငန်းစဉ်အတွက် အကဲဖြတ်ချက်

စာမျက်နှာအမှတ်	စာမျက်နှာအမှတ်	စာမျက်နှာအမှတ်	စာမျက်နှာအမှတ်	စာမျက်နှာအမှတ်	စာမျက်နှာအမှတ်	စာမျက်နှာအမှတ်	စာမျက်နှာအမှတ်	စာမျက်နှာအမှတ်	စာမျက်နှာအမှတ်	စာမျက်နှာအမှတ်
၈၄	၈၅	၈၆	၈၇	၈၈	၈၉	၉၀	၉၁	၉၂	၉၃	၉၄

ကျေးရွာအုပ်စု	အထောက်အပံ့ပေးသူ	အထောက်အပံ့ပေးသူ၏ လက်ထောက်နည်းပညာများ	အထောက်အပံ့ပေးသူ၏ လက်ထောက်နည်းပညာများ	အထောက်အပံ့ပေးသူ၏ လက်ထောက်နည်းပညာများ	အထောက်အပံ့ပေးသူ၏ လက်ထောက်နည်းပညာများ	စီမံကိန်းအတွက် အကျိုးရှိမှု			စုစုပေါင်း	
						စီမံကိန်းအတွက် အကျိုးရှိမှု	စီမံကိန်းအတွက် အကျိုးရှိမှု	စီမံကိန်းအတွက် အကျိုးရှိမှု		
ကျေးရွာအုပ်စု	ကျေးရွာအုပ်စု	ကျေးရွာအုပ်စု	ကျေးရွာအုပ်စု	ကျေးရွာအုပ်စု	ကျေးရွာအုပ်စု	ကျေးရွာအုပ်စု	ကျေးရွာအုပ်စု	ကျေးရွာအုပ်စု	ကျေးရွာအုပ်စု	ကျေးရွာအုပ်စု
ကျေးရွာအုပ်စု	ကျေးရွာအုပ်စု	ကျေးရွာအုပ်စု	ကျေးရွာအုပ်စု	ကျေးရွာအုပ်စု	ကျေးရွာအုပ်စု	ကျေးရွာအုပ်စု	ကျေးရွာအုပ်စု	ကျေးရွာအုပ်စု	ကျေးရွာအုပ်စု	ကျေးရွာအုပ်စု

ကျေးရွာအုပ်စု စီမံကိန်းအတွက် အကဲဖြတ်ချက်
 အမည်: ဦးစိုးကျော်
 လက်မှတ်:
 ရက်စွဲ: ၂၀၂၄ ခုနှစ်၊ ဇူလိုင်လ ၁၀ ရက်



လူထုဝယ်ကြိုက်ပုံစံ
ပုံစံ ၈-၄ ကျေးရွာအုပ်စုပစ်ခတ်နှိမ်နင်းရေးရည်ရွယ်ချက်

လမ်းညွှန်မှတ်။ ၁ ကျေးရွာအုပ်စုပစ်ခတ်ရေးဆွဲသည့်အစည်းအဝေးတွင် ညှိနှိုင်းအားလှည့်စည်းဆုံးဖြတ်မှု / လက်ထောက်နည်းပညာများတို့၏ အကူအညီဖြင့်ပြည့်စုံစွာ ဖြည့်သွင်းရမည်။
 ညှိနှိုင်းအားပြည့်စုံစွာဖြည့်သွင်းပြီးပါကကျေးရွာအုပ်စုရှိတိုက်ခတ်ရေးပစ်ခတ်အခြေစိုက်ထားရမည်။ CF မှ အချက်အလက်များကို MIS သို့ ထည့်သွင်းရမည်။
 ကျေးရွာစည်းရုံးရေးမှူး/ဝန်ထမ်းအမည် ၈ ၂ ၂ ၅ ၄ အ ၁ ၅ ၅ ၅
 ငွေအိမ်ကြေးငွေ/တိုင်း ၈ ၂ ၅ ၅ ၄ အ ၁ ၅ ၅ ၅ ၅
 ကော်ဝန်အားအမှတ်ဖြစ်ပေးပါ(✓) ကော်ဝန်(၀) ကော်ဝန်(၂) ကော်ဝန်(၃) ကော်ဝန်(၄) ကော်ဝန်(၅)

ကျေးရွာအမည်	ထောက်ပံ့မှုအဖွဲ့	အတိုင်အထား	ခန့်မှန်း တိုက်ခတ်အတိုး ခံစားနိုင်ရုံသူများ	အဆိုပြုသင်ပြသူ	စီမံကိန်းမှ ထည့်သွင်းမှု	ခန့်မှန်းကျန်ကျစရိတ်		စုစုပေါင်း
						ကျေးရွာမှ ထည့်သွင်းမှု	အခြားထည့်သွင်းမှု (ဖော်ပြပါ) ထည့်သွင်းမှု အမည်/အဖွဲ့	
ကော့လိကောင်စစ် ကျေးရွာ	၈၇၂၅၀၀၀၀ မြို့မြို့မြို့မြို့	၂၅-၆-၂၀-၂၅-၆	၇၀၆	<input type="checkbox"/> ကျား <input type="checkbox"/> မ <input checked="" type="checkbox"/> ကျား+မ	၅၆၀၀၀၀၀			၅၆၀၀၀၀၀
				<input type="checkbox"/> ကျား <input type="checkbox"/> မ <input type="checkbox"/> ကျား+မ				
				<input type="checkbox"/> ကျား <input type="checkbox"/> မ <input type="checkbox"/> ကျား+မ				
				<input type="checkbox"/> ကျား <input type="checkbox"/> မ <input type="checkbox"/> ကျား+မ				
				<input type="checkbox"/> ကျား <input type="checkbox"/> မ <input type="checkbox"/> ကျား+မ				

ရာထူး ကျေးရွာအုပ်စု မီး/ထောက်ကော်မတီ ဥက္ကဋ္ဌ
 အမည် ဦး သိန်း ငွေ
 လက်မှတ်
 ရက်စွဲ



လူထုဝဟ်ပြိပ်ကိန်း

ပုံစံ - ၈-၁၂ - အစဉ်အဆက်စရက်လျာ (FORM PC 12)

လက်ညွှန်း စီမံကိန်း အစဉ်အဆက်အားလုံးတွင် အောက်ဖော်ပြပါ လူထုဝဟ်ပြိပ်ကိန်းများကို ကျွန်ုပ်တို့ တွင်ဆောင်ရွက်ခဲ့ပြီးပါသော်လည်း အစဉ်အဆက်စရက်

အစဉ်အဆက်စရက် ပြန်လည်စစ်ဆေးရန် လူထုဝဟ်ပြိပ်ကိန်းများကို ကျွန်ုပ်တို့ တွင်ဆောင်ရွက်ခဲ့ပြီးပါသော်လည်း အစဉ်အဆက်စရက်

စရက်စွဲ ၁၇.၅.၂၀၁၆

ပြန်လည်/တိုင်ဆောင်ပြီး မှတ်စား

စီမံကိန်းစတင်ချုပ်ဆိုသူ (V) စီမံကိန်း(၂) စီမံကိန်း(၃) စီမံကိန်း(၄)

ကျေးဇူးတင်ပေးသူ (V) ကျေးဇူးတင်ပေးသူ (၂) ကျေးဇူးတင်ပေးသူ (၃) ကျေးဇူးတင်ပေးသူ (၄)

စဉ်	အမည်	ကျား (V)	မ (V)	အိမ်ထောင်စုမှတ်ပုံစံ (V) ^(၁)	လူမျိုး	လက်မှတ်
၁	ဦးကျော်	<input checked="" type="checkbox"/>	<input type="checkbox"/>	<input checked="" type="checkbox"/>	ဗမာ	
၂	ဦးလှိုင်	<input checked="" type="checkbox"/>	<input type="checkbox"/>	<input checked="" type="checkbox"/>		
၃	ဦးကျော်	<input checked="" type="checkbox"/>	<input type="checkbox"/>	<input checked="" type="checkbox"/>		
၄	ဦးကျော်	<input checked="" type="checkbox"/>	<input type="checkbox"/>	<input checked="" type="checkbox"/>		
၅	ဦးကျော်	<input checked="" type="checkbox"/>	<input type="checkbox"/>	<input checked="" type="checkbox"/>		
၆	ဦးကျော်	<input checked="" type="checkbox"/>	<input type="checkbox"/>	<input checked="" type="checkbox"/>		
၇	ဦးကျော်	<input checked="" type="checkbox"/>	<input type="checkbox"/>	<input checked="" type="checkbox"/>		
၈	ဦးကျော်	<input checked="" type="checkbox"/>	<input type="checkbox"/>	<input checked="" type="checkbox"/>		
၉	ဦးကျော်	<input checked="" type="checkbox"/>	<input type="checkbox"/>	<input checked="" type="checkbox"/>		
၁၀	ဦးကျော်	<input checked="" type="checkbox"/>	<input type="checkbox"/>	<input checked="" type="checkbox"/>		
၁၁	ဦးကျော်	<input checked="" type="checkbox"/>	<input type="checkbox"/>	<input checked="" type="checkbox"/>		
၁၂	ဦးကျော်	<input checked="" type="checkbox"/>	<input type="checkbox"/>	<input checked="" type="checkbox"/>		
၁၃	ဦးကျော်	<input checked="" type="checkbox"/>	<input type="checkbox"/>	<input checked="" type="checkbox"/>		
စုစုပေါင်း		၁၃	၁၃	၁၃		

(၁) အိမ်ထောင်စုမှတ်ပုံစံ (V)၊ အမျိုးသား/အမျိုးသမီး အိမ်ထောင်စု တစ်စုကို ကိုယ်စားပြုလျက်ရှိသူတို့ အမှတ်ပြုပါ။

လူထုဝယ်မြဲပုံကိန်း

ပုံစံ - ၈-၁၂ - အစဉ်အဆက်စာတမ်းပုံစံ (FORM PC 12)

လက်ညွှန်း၊ စိတ်ကိန်း၊ အစဉ်အဆက်စာတမ်းပုံစံတွင် အသုံးပြုရန်၊ လူထုဝယ်မြဲပုံစံရရှိရန်အတွက် စာတမ်းပုံစံ ၂ စိတ်ကိန်းတန်းဆင့်ပေးပြီး အစဉ်အဆက်စာတမ်းပုံစံရရှိရန်အတွက် မြို့နယ်အရပ်ကို ခြိတ်ချက်ရန်

ရက်စွဲ၊ 17.3.2016

မြို့နယ်၊ တိုင်းဒေသကြီး၊ မြန်မာ၊ ရှမ်း

စိတ်ကိန်းတန်းဆင့်အမှတ်ကြို(✓) စိတ်ကိန်း(၂) စိတ်ကိန်း(၃) စိတ်ကိန်း(၄) စိတ်ကိန်း(၅) စိတ်ကိန်း(၆) စိတ်ကိန်း(၇) စိတ်ကိန်း(၈) စိတ်ကိန်း(၉)

ကျေးရွာအုပ်စု ရှမ်းပွဲတိုင်း

ကျေးရွာ ကျေးရွာ (ရွာအမည်)

အစဉ်အဆက်စာတမ်းပုံစံ ခြိတ်ချက်ရန် အကျဉ်းချုပ် (ပုံစံ ၂) (ပုံစံ ၃) (ပုံစံ ၄) (ပုံစံ ၅) (ပုံစံ ၆) (ပုံစံ ၇) (ပုံစံ ၈) (ပုံစံ ၉)					
စဉ်	အမည်	အဖွဲ့	အဖွဲ့ (✓)	အဖွဲ့ (✓)	လက်မှတ်
၂၁	ဒေါ်အေးစု	အစဉ်အဆက်စာတမ်းပုံစံ	✓	✓	စုအေးစု
၂၂	ဒေါ်အေးစု	အစဉ်အဆက်စာတမ်းပုံစံ	✓	✓	စုအေးစု
၂၃	ဒေါ်အေးစု	အစဉ်အဆက်စာတမ်းပုံစံ	✓	✓	စုအေးစု
၂၄	ဒေါ်အေးစု	အစဉ်အဆက်စာတမ်းပုံစံ	✓	✓	စုအေးစု
၂၅	ဒေါ်အေးစု	အစဉ်အဆက်စာတမ်းပုံစံ	✓	✓	စုအေးစု
၂၆	ဒေါ်အေးစု	အစဉ်အဆက်စာတမ်းပုံစံ	✓	✓	စုအေးစု
၂၇	ဒေါ်အေးစု	အစဉ်အဆက်စာတမ်းပုံစံ	✓	✓	စုအေးစု
၂၈	ဒေါ်အေးစု	အစဉ်အဆက်စာတမ်းပုံစံ	✓	✓	စုအေးစု
၂၉	ဒေါ်အေးစု	အစဉ်အဆက်စာတမ်းပုံစံ	✓	✓	စုအေးစု
၃၀	ဒေါ်အေးစု	အစဉ်အဆက်စာတမ်းပုံစံ	✓	✓	စုအေးစု

(၁) အစဉ်အဆက်စာတမ်းပုံစံရရှိရန်အတွက် စာတမ်းပုံစံ ၂ စိတ်ကိန်းတန်းဆင့်ပေးပြီး အစဉ်အဆက်စာတမ်းပုံစံရရှိရန်အတွက် မြို့နယ်အရပ်ကို ခြိတ်ချက်ရန်

လူထုဝေဟန်ပြင်ပကိန်း

ပုံစံ - ၈-၁၂ - အစည်းအဝေးထောက်ပံ့ရေးကိစ္စ (FORM PC 12)

လက်ညှိန်း၊ စိတ်ကိန်း၊ အစည်းအဝေးထောက်ပံ့ရေးကိစ္စတွင် အသုံးပြုရန်၊ လူထုဝေဟန်ပြင်ပကိစ္စတွင် အသုံးပြုရန်၊ လူထုဝေဟန်ပြင်ပကိစ္စတွင် အသုံးပြုရန်၊ လူထုဝေဟန်ပြင်ပကိစ္စတွင် အသုံးပြုရန်

ရက်စွဲ: 17.3.2016

ပြည်နယ်/တိုင်းဒေသကြီး: မန္တလေး

မြို့နယ်: လွှဲတန်း

စိတ်ကိန်းထောက်ပံ့ရေးအဖွဲ့ဝင်(၇) စက်ဝန်း(၂) စက်ဝန်း(၃) စက်ဝန်း(၄)

ကျေးဇူးတင်ကျေးဇူးတင်ပေးသူ: နေအိမ်အဖွဲ့

အစည်းအဝေးအစီအစဉ်: စက်ဝန်း(၂)၊ စက်ဝန်း(၃)၊ စက်ဝန်း(၄)၊ စက်ဝန်း(၅)၊ စက်ဝန်း(၆)၊ စက်ဝန်း(၇)၊ စက်ဝန်း(၈)၊ စက်ဝန်း(၉)၊ စက်ဝန်း(၁၀)၊ စက်ဝန်း(၁၁)၊ စက်ဝန်း(၁၂)

စဉ်	အမည်	အမျိုးအမည် (၇)	အမျိုးအမည် (၈)	အိမ်ထောင်စုဝင်အဖြစ် (၇)	အိမ်ထောင်စုဝင်အဖြစ် (၈)	လူစဉ်	လက်မှတ်
၁	ဦးစောစော	✓	✓	✓	✓	၁	[Signature]
၂	ဒေါ်အေးအေး	✓	✓	✓	✓	၂	[Signature]
၃	ဒေါ်အေးအေး	✓	✓	✓	✓	၃	[Signature]
၄	ဒေါ်အေးအေး	✓	✓	✓	✓	၄	[Signature]
၅	ဒေါ်အေးအေး	✓	✓	✓	✓	၅	[Signature]
၆	ဒေါ်အေးအေး	✓	✓	✓	✓	၆	[Signature]
၇	ဒေါ်အေးအေး	✓	✓	✓	✓	၇	[Signature]
၈	ဒေါ်အေးအေး	✓	✓	✓	✓	၈	[Signature]
၉	ဒေါ်အေးအေး	✓	✓	✓	✓	၉	[Signature]
၁၀	ဒေါ်အေးအေး	✓	✓	✓	✓	၁၀	[Signature]
၁၁	ဒေါ်အေးအေး	✓	✓	✓	✓	၁၁	[Signature]
၁၂	ဒေါ်အေးအေး	✓	✓	✓	✓	၁၂	[Signature]
၁၃	ဒေါ်အေးအေး	✓	✓	✓	✓	၁၃	[Signature]

(၇) အိမ်ထောင်စုဝင်အဖြစ် (၇)၊ အိမ်ထောင်စုဝင်အဖြစ် (၈)၊ အိမ်ထောင်စုဝင်အဖြစ် (၉)၊ အိမ်ထောင်စုဝင်အဖြစ် (၁၀)၊ အိမ်ထောင်စုဝင်အဖြစ် (၁၁)၊ အိမ်ထောင်စုဝင်အဖြစ် (၁၂)

လူထုဝဟ်ပြိမ်တံး

ပုံစံ - ၈-၁၂ - အစဉ်အဆက်ရောက်သူများ (FORM PC 12)

လယ်ညွှန်း စီမံကိန်း အစဉ်အဆက်အားလုံးတွင် အသုံးပြုရန်၊ လူထုစည်းရုံးရေးအဖွဲ့က ကျေးဇူးတင် တွင်းဆင်းစဉ် စစ်ဆေးပုံစံ ၂ စီမံကိန်းစက်ဝန်းအဖွဲ့၏ဇယားပါ အစဉ်အဆက်ရောက်သူများအားလုံးကို ဖြည့်သွင်းရန်

စည်းရုံးရေးအဖွဲ့အမည်: ဦးခင်စိဖြူဝင်း

ရက်စွဲ: 17.8.2016 စီမံကိန်းစက်ဝန်းအမှတ်ကြိမ်(V) စက်ဝန်း(၆) စက်ဝန်း(၂) စက်ဝန်း(၃) စက်ဝန်း(၄) စက်ဝန်း(၅)

ပြည်နယ်/တိုင်းဒေသကြီး: မန္တလေး မြို့နယ်: ကျောက်စွဲ ကျေးရွာ: ကျက်ကျေးရွာ(၁)

အစဉ်အဆက်စစ်ဆေးရမည့် ဗိုလ်လောင်း ကျား ၂၆ ယောက် ကျား ၂ ယောက် ကျား ၂ ယောက် စုစုပေါင်း ၂၉ ယောက်

စဉ်	အမည်	ကျား (V)	မ (V)	အိမ်ထောင် စုပေါင်း လူထု(V)၀	လူစွဲ	လက်မှတ်
၁	အောင်စိဖြူ	<input checked="" type="checkbox"/>	<input checked="" type="checkbox"/>	<input checked="" type="checkbox"/>	မန္တ	
၂	အောင်စိဖြူ	<input checked="" type="checkbox"/>	<input checked="" type="checkbox"/>	<input checked="" type="checkbox"/>	"	
၃	အောင်စိဖြူ	<input checked="" type="checkbox"/>	<input checked="" type="checkbox"/>	<input checked="" type="checkbox"/>	"	
၄	အောင်စိဖြူ	<input checked="" type="checkbox"/>	<input checked="" type="checkbox"/>	<input checked="" type="checkbox"/>	"	
၅	အောင်စိဖြူ	<input checked="" type="checkbox"/>	<input checked="" type="checkbox"/>	<input checked="" type="checkbox"/>	"	
၆	အောင်စိဖြူ	<input checked="" type="checkbox"/>	<input checked="" type="checkbox"/>	<input checked="" type="checkbox"/>	"	
၇	အောင်စိဖြူ	<input checked="" type="checkbox"/>	<input checked="" type="checkbox"/>	<input checked="" type="checkbox"/>	"	
၈	အောင်စိဖြူ	<input checked="" type="checkbox"/>	<input checked="" type="checkbox"/>	<input checked="" type="checkbox"/>	"	
၉	အောင်စိဖြူ	<input checked="" type="checkbox"/>	<input checked="" type="checkbox"/>	<input checked="" type="checkbox"/>	"	
၁၀	အောင်စိဖြူ	<input checked="" type="checkbox"/>	<input checked="" type="checkbox"/>	<input checked="" type="checkbox"/>	"	
၁၁	အောင်စိဖြူ	<input checked="" type="checkbox"/>	<input checked="" type="checkbox"/>	<input checked="" type="checkbox"/>	"	
၁၂	အောင်စိဖြူ	<input checked="" type="checkbox"/>	<input checked="" type="checkbox"/>	<input checked="" type="checkbox"/>	"	
၁၃	အောင်စိဖြူ	<input checked="" type="checkbox"/>	<input checked="" type="checkbox"/>	<input checked="" type="checkbox"/>	"	
စုစုပေါင်း						၂၉

(၁) အိမ်ထောင်စုစီစဉ်ရန်မလိုပဲ၊ အမျိုးသား/အမျိုးသမီး အိမ်ထောင်စု တစ်စုကို ကိုယ်စားပြုသူလုပ်ထုထု အမှတ်ကြိမ်ပါ။



လူထုဝန်ကြီးစံနှုန်း

ပုံစံ - ၈-၁၂ - အစည်းအဝေးထောက်ပံ့ရေးကတ်တစ်ကတ် (FORM PC 12)

လက်ညွှန်း စံနှုန်း: အစည်းအဝေးအားလုံးတွင် အသုံးပြုရန်၊ လူထုစည်းရုံးရေးအဖွဲ့က ကျေးဇူးပြု၍ အစည်းအဝေးအဖွဲ့ဝင်များ၏ အစည်းအဝေးထောက်ပံ့ရေးကတ်တစ်ကတ်ကို ဖြည့်စွက်ရန်

စည်းရုံးရေးအဖွဲ့အမည်: ဒေါ်လှလှလှ

ရက်စွဲ: 17.3.2016

ပြည်နယ်/တိုင်းဒေသကြီး: ဗဟိုဒေသ

မြို့နယ်: ဇောင်တော်

ကျေးရွာအုပ်စု: ကျွန်းတန်း

စီမံကိန်းထောက်ပံ့ရေးအဖွဲ့အမည်(၁) စီမံကိန်း(၂) စီမံကိန်း(၃) စီမံကိန်း(၄) စီမံကိန်း(၅)

အစည်းအဝေးစဉ်: ၂၀၁၆ ခုနှစ်၊ မတ်လ ၁၇ ရက်၊ နံနက် ၈ နာရီ

စဉ်	အမည်	ကျား (M)	မိန်းမ (F)	အိမ်ထောင်စု (H)	လူစွဲ	လက်မှတ်
၁	ဒေါ်အေး	✓		✓	၁၂	ဒေါ်အေး
၂	ဒေါ်အေးအေး	✓		✓	၁၂	ဒေါ်အေးအေး
၃	ဒေါ်အေးအေး	✓		✓	၁၂	ဒေါ်အေးအေး
၄	ဒေါ်အေးအေး	✓		✓	၁၂	ဒေါ်အေးအေး
၅	ဒေါ်အေးအေး	✓		✓	၁၂	ဒေါ်အေးအေး
၆	ဒေါ်အေးအေး	✓		✓	၁၂	ဒေါ်အေးအေး
၇	ဒေါ်အေးအေး	✓		✓	၁၂	ဒေါ်အေးအေး
၈	ဒေါ်အေးအေး	✓		✓	၁၂	ဒေါ်အေးအေး
၉	ဒေါ်အေးအေး	✓		✓	၁၂	ဒေါ်အေးအေး
၁၀	ဒေါ်အေးအေး	✓		✓	၁၂	ဒေါ်အေးအေး
၁၁	ဒေါ်အေးအေး	✓		✓	၁၂	ဒေါ်အေးအေး
၁၂	ဒေါ်အေးအေး	✓		✓	၁၂	ဒေါ်အေးအေး
၁၃	ဒေါ်အေးအေး	✓		✓	၁၂	ဒေါ်အေးအေး

(၁) အိမ်ထောင်စုစံနှုန်းပုံစံ၊ အမျိုးသား/အမျိုးသမီး၊ အိမ်ထောင်စု ထပ်ကတ် တို့သည် လူထု အဖွဲ့အစည်း၏



လူထုဝန်ထမ်းရွေးချယ်ရေး

ပုံစံ - ၈-၁၂ - အရွယ်အစားထောက်ရောက်သူများ (FORM PC 12)

လက်ညှိုးစွန်း စိတ်နှိုးစွန်း အရွယ်အစားထောက်ရောက်သူပုံစံ အသုံးပြုရန် လူထုဝန်ထမ်းရွေးချယ်ရေး ကော်မရှင်တို့က အရွယ်အစားထောက်ရောက်သူများကို စိစစ်စစ်ဆေးဆောင်ရွက်ရန် အတွက် ဤပုံစံကို အသုံးပြုရန် အတွက် အသုံးပြုရန် အတွက် အသုံးပြုရန်

ရက်စွဲ:	၂၀၂၄.၀၅.၂၆	စိစစ်စစ်ဆေးဆောင်ရွက်ရန် အတွက် အသုံးပြုရန်	စိစစ်စစ်ဆေးဆောင်ရွက်ရန် အတွက် အသုံးပြုရန်
အရွယ်အစားထောက်ရောက်သူများ	ကျွန်း၊ ဇနီး၊ သား	ကျွန်း၊ ဇနီး၊ သား	ကျွန်း၊ ဇနီး၊ သား

စဉ်	အမည်	အဖွဲ့ (V)	အဖွဲ့ (V)	အိမ်ထောင်စု (V)	လူမျိုး	လက်မှတ်
၁	ကျွန်း၊ ဇနီး၊ သား				ဗမာ	ကျွန်း၊ ဇနီး၊ သား
၂	ကျွန်း၊ ဇနီး၊ သား				ဗမာ	ကျွန်း၊ ဇနီး၊ သား
၃	ကျွန်း၊ ဇနီး၊ သား				ဗမာ	ကျွန်း၊ ဇနီး၊ သား
၄	ကျွန်း၊ ဇနီး၊ သား				ဗမာ	ကျွန်း၊ ဇနီး၊ သား
၅	ကျွန်း၊ ဇနီး၊ သား				ဗမာ	ကျွန်း၊ ဇနီး၊ သား
၆	ကျွန်း၊ ဇနီး၊ သား				ဗမာ	ကျွန်း၊ ဇနီး၊ သား
၇	ကျွန်း၊ ဇနီး၊ သား				ဗမာ	ကျွန်း၊ ဇနီး၊ သား
၈	ကျွန်း၊ ဇနီး၊ သား				ဗမာ	ကျွန်း၊ ဇနီး၊ သား
၉	ကျွန်း၊ ဇနီး၊ သား				ဗမာ	ကျွန်း၊ ဇနီး၊ သား
၁၀	ကျွန်း၊ ဇနီး၊ သား				ဗမာ	ကျွန်း၊ ဇနီး၊ သား
၁၁	ကျွန်း၊ ဇနီး၊ သား				ဗမာ	ကျွန်း၊ ဇနီး၊ သား
၁၂	ကျွန်း၊ ဇနီး၊ သား				ဗမာ	ကျွန်း၊ ဇနီး၊ သား
၁၃	ကျွန်း၊ ဇနီး၊ သား				ဗမာ	ကျွန်း၊ ဇနီး၊ သား

(၁) အိမ်ထောင်စုစိစစ်စစ်ဆေးဆောင်ရွက်ရန် အတွက် အသုံးပြုရန် အတွက် အသုံးပြုရန်



လူထုထုတ်ပြန်စာရွက်

ပုံစံ - ၈-၁၂ - အစဉ်အတော်စောက်သူများ (FORM PC 12)

လက်ညှိမ်း၊ စိတ်ကိန်း၊ အစဉ်အတော်စောက်သူတို့ အသုံးပြုရန်၊ လူထုထုတ်ပြန်ရေးရာက ကျေးဇူးတင် တွင်ဆောင်ရွက် ပုံစံ ၂ စိတ်ကိန်းစက်ပုံစံအမျိုးမျိုးပေးပို့ အစဉ်အတော်စောက်စောက် သူများထုတ်ပြန်ရေးရာအတွက် အသုံးပြုရန်

စဉ်အတော်စောက်သူအဖြစ် ဖော်ပြပါအတိုင်း စက်ကိန်း(၂) စက်ကိန်း(၃) စက်ကိန်း(၄)

ရက်စွဲ: 17. 3. 2016

ပြည်နယ်/တိုင်းစတင်: မြန်မာ

မြို့နယ်: ရွှေဘို

ကျေးရွာအုပ်စု: ဝါးပင် ၀၅၆

ကျေးရွာအုပ်စုအမှတ်: ၀၅၆

အမည်: က/ကြီး ကျော် (ဥပမာ)

အစဉ်အတော်စောက်စောက်သူများ စိတ်ကိန်းစက်ပုံစံအမျိုးမျိုးပေးပို့ခြင်း အကျဉ်းချုပ်:

စဉ်	အမည်	အသက် (V)	အမျိုးအမည် (V)	အိမ်ထောင် စုတိုက်စား ဂုဏ်(၂)	လူမျိုး	လက်မှတ်
၁	ဒေါ်အေးအေး	၆	မ	မ	ဗမာ	- ယဉ်
၂	ဒေါ်အေးအေး	၆	မ	မ	မ	မ
၃	ဒေါ်အေးအေး	၆	မ	မ	မ	ဝင်း
၄	ဒေါ်အေးအေး	၆	မ	မ	မ	မ
၅	ဒေါ်အေးအေး	၆	မ	မ	မ	မ
၆	ဒေါ်အေးအေး	၆	မ	မ	မ	မ
၇	ဒေါ်အေးအေး	၆	မ	မ	မ	မ
၈	ဒေါ်အေးအေး	၆	မ	မ	မ	မ
၉	ဒေါ်အေးအေး	၆	မ	မ	မ	မ
၁၀	ဒေါ်အေးအေး	၆	မ	မ	မ	မ

စုစုပေါင်း: ၆

(၁) အိမ်ထောင်စုစိတ်ကိန်းစက်ပုံစံ၊ အမျိုးအမည်/အမျိုးအမည်၊ အိမ်ထောင်စု တစ်ခုကို ကိုယ်စားပြုရမည်လူထု ထုတ်ပြန်ပါ။



လူထုထုတ်ပြန်ခွင့်

ပုံစံ - ၈-၁၂ - အစည်းအဝေးထောက်ခံချက်သွင်း (FORM PC 12)

လက်မှတ်ပေး ဝန်ထမ်း အစည်းအဝေးအကျဉ်းချုပ် အသုံးပြုရန် လူထုထုတ်ပြန်ရမည့်အချက်များကို စစ်ဆေးပြီး ဝန်ထမ်းထုတ်ပြန်ခွင့်ပေးရန် အစည်းအဝေးထောက်ခံချက်
 သွင်းရန်အတွက် ဖြည့်စွက်ရန်

စည်းစဉ်း/စာမျက်နှာအရပ် ၅၅၅၅၅၅၅၅၅၅

ရက်စွဲ 16.3.2016

မြည်နှုတ်/ တိုင်ကြားသူ ဦးစွာဦး

မြို့နယ် ချောင်းမြို့

ဝန်ထမ်းထုတ်ပြန်အချက်အလက် (၂) ဝန်ထမ်း (၃) ဝန်ထမ်း (၄)

ကျေးဇူးပြု ကျေးဇူးပြု ကျေးဇူးပြု

ဝန်ထမ်း (၄) ဝန်ထမ်း (၃) ဝန်ထမ်း (၂) ဝန်ထမ်း (၁)

အစည်းအဝေးအကျဉ်းချုပ် ပထမအကြိမ် လူထုထုတ်ပြန်ခွင့်ပေးရန် အစည်းအဝေးထောက်ခံချက်

စဉ်	အမည်	အဖွဲ့ (V)	ဝန်ထမ်း (V)	အိမ်ထောင်စုဝန်ထမ်း (V)	လူမျိုး	လက်မှတ်
၁	ဦးထွန်းစိန်	<input checked="" type="checkbox"/>	<input checked="" type="checkbox"/>	<input checked="" type="checkbox"/>	ဗမာ	ဦးထွန်းစိန်
၂	ဦးထွန်းစိန်	<input checked="" type="checkbox"/>	<input checked="" type="checkbox"/>	<input checked="" type="checkbox"/>	ဗမာ	ဦးထွန်းစိန်
၃	ဦးထွန်းစိန်	<input checked="" type="checkbox"/>	<input checked="" type="checkbox"/>	<input checked="" type="checkbox"/>	ဗမာ	ဦးထွန်းစိန်
၄	ဦးထွန်းစိန်	<input checked="" type="checkbox"/>	<input checked="" type="checkbox"/>	<input checked="" type="checkbox"/>	ဗမာ	ဦးထွန်းစိန်
၅	ဦးထွန်းစိန်	<input checked="" type="checkbox"/>	<input checked="" type="checkbox"/>	<input checked="" type="checkbox"/>	ဗမာ	ဦးထွန်းစိန်
၆	ဦးထွန်းစိန်	<input checked="" type="checkbox"/>	<input checked="" type="checkbox"/>	<input checked="" type="checkbox"/>	ဗမာ	ဦးထွန်းစိန်
၇	ဦးထွန်းစိန်	<input checked="" type="checkbox"/>	<input checked="" type="checkbox"/>	<input checked="" type="checkbox"/>	ဗမာ	ဦးထွန်းစိန်
၈	ဦးထွန်းစိန်	<input checked="" type="checkbox"/>	<input checked="" type="checkbox"/>	<input checked="" type="checkbox"/>	ဗမာ	ဦးထွန်းစိန်
၉	ဦးထွန်းစိန်	<input checked="" type="checkbox"/>	<input checked="" type="checkbox"/>	<input checked="" type="checkbox"/>	ဗမာ	ဦးထွန်းစိန်
၁၀	ဦးထွန်းစိန်	<input checked="" type="checkbox"/>	<input checked="" type="checkbox"/>	<input checked="" type="checkbox"/>	ဗမာ	ဦးထွန်းစိန်
၁၁	ဦးထွန်းစိန်	<input checked="" type="checkbox"/>	<input checked="" type="checkbox"/>	<input checked="" type="checkbox"/>	ဗမာ	ဦးထွန်းစိန်
၁၂	ဦးထွန်းစိန်	<input checked="" type="checkbox"/>	<input checked="" type="checkbox"/>	<input checked="" type="checkbox"/>	ဗမာ	ဦးထွန်းစိန်
၁၃	ဦးထွန်းစိန်	<input checked="" type="checkbox"/>	<input checked="" type="checkbox"/>	<input checked="" type="checkbox"/>	ဗမာ	ဦးထွန်းစိန်
	စုစုပေါင်း	၅	၆	၁၃		

(၁) အိမ်ထောင်စုဝန်ထမ်း/အမျိုးသား/အမျိုးသမီး အမျိုးသား/အမျိုးသမီး အိမ်ထောင်စု ထောက်ခံချက် တိုင်ကြားသူထံမှ ထုတ်ပြန်ရန်



လူထုဝဟိုပြင်ပုံကိန်း

ပုံစံ - ၈-၁၂ - အစည်းအဝေးတော်စရက်သူများ (FORM PC 12)

လက်ညွှန်း၊ စိတ်ကိန်း၊ အစည်းအဝေးတော်စရက်တွင် အသုံးပြုရန်၊ လူထုဝဟိုပြင်ပုံကိန်း အတွက် အစည်းအဝေးတော်စရက်အစည်းအဝေးတော်စရက်

အစည်းအဝေးတော်စရက်ကြောင့်			
ရက်စွဲ	၂၀၁၆	စိတ်ကိန်းစာရင်းအုပ်စု(✓) <input checked="" type="checkbox"/> စာရင်း(၇) <input type="checkbox"/> စာရင်း(၂) <input type="checkbox"/> စာရင်း(၃) <input type="checkbox"/> စာရင်း(၄) <input type="checkbox"/> စာရင်း(၅) <input type="checkbox"/> စာရင်း(၆) <input type="checkbox"/> စာရင်း(၈) <input type="checkbox"/> စာရင်း(၉) <input type="checkbox"/>	စာရင်းစာရင်း(၇) <input checked="" type="checkbox"/> စာရင်း(၈) <input type="checkbox"/> စာရင်း(၉) <input type="checkbox"/>
ပြည်နယ်/တိုင်းဒေသကြီး	ဗဟိုစာရင်း	စာရင်းစာရင်း	

စဉ်	အမည်	ဘဝ (✓)	အိမ်ထောင် စုတိုက်စားလှယ် (✓/0)	လူစီး	လက်မှတ်
၀၁	ဦးကျော်စွာ	✓	✓	မဟုတ်	စာရင်းစာရင်း
၀၂	ဦးကျော်စွာ	✓	✓	မဟုတ်	စာရင်းစာရင်း
၀၃	ဦးကျော်စွာ	✓	✓	မဟုတ်	စာရင်းစာရင်း
၀၄	ဦးကျော်စွာ	✓	✓	မဟုတ်	စာရင်းစာရင်း
၀၅	ဦးကျော်စွာ	✓	✓	မဟုတ်	စာရင်းစာရင်း
၀၆	ဦးကျော်စွာ	✓	✓	မဟုတ်	စာရင်းစာရင်း
၀၇	ဦးကျော်စွာ	✓	✓	မဟုတ်	စာရင်းစာရင်း
၀၈	ဦးကျော်စွာ	✓	✓	မဟုတ်	စာရင်းစာရင်း
၀၉	ဦးကျော်စွာ	✓	✓	မဟုတ်	စာရင်းစာရင်း
၁၀	ဦးကျော်စွာ	✓	✓	မဟုတ်	စာရင်းစာရင်း
၁၁	ဦးကျော်စွာ	✓	✓	မဟုတ်	စာရင်းစာရင်း
၁၂	ဦးကျော်စွာ	✓	✓	မဟုတ်	စာရင်းစာရင်း
၁၃	ဦးကျော်စွာ	✓	✓	မဟုတ်	စာရင်းစာရင်း

(၇) အိမ်ထောင်စု၊ ပြည်နယ်၊ အမျိုးသား/အမျိုးသမီး အိမ်ထောင်စု တစ်စုကို တိုက်ခတ်ပြုလုပ်ရန် အတွက် အမည်ပြင်ပါ။



လူထုဝန်ကြီးစီမံကိန်း

ပုံစံ - ၈-၁၂ - အစဉ်အဆက်စာတမ်းစာရင်း (FORM PC 12)

လက်ညွှန်း စီမံကိန်း အစဉ်အဆက်စာတမ်းစာရင်းတွင် အသုံးပြုရန်၊ လူထုဝန်ကြီးစီမံကိန်းအဖွဲ့မှ ကျေးဇူးတင် ဆောင်ရွက်ပေးရန်အတွက် အစဉ်အဆက်စာတမ်းစာရင်း
 ဤစာတမ်းစာရင်းကို ဖြည့်စွက်ရန်
 စည်းမျဉ်းစည်းကမ်းအရ ဖြည့်စွက်ရန် ဖြစ်ပါသည်။

စာရင်းအကျဉ်းချုပ် (၂) ဝက်ဂန်း (၃) ဝက်ဂန်း (၄) ဝက်ဂန်း (၅) ဝက်ဂန်း (၆) ဝက်ဂန်း (၇) ဝက်ဂန်း (၈) ဝက်ဂန်း (၉)

စာရင်းအကျဉ်းချုပ် ဖြည့်စွက်ရန်

စာရင်းအကျဉ်းချုပ် ဖြည့်စွက်ရန်

စာရင်းအကျဉ်းချုပ် ဖြည့်စွက်ရန်

စဉ်	အမည်	ကျား (M)	မ (W)	အိမ်ထောင် စုတပ်စား လူထု (M/W)	လူစီး	လက်မှတ်
၁	ဖိုးကျော်ထွန်း	✓		✓	၈၅၈	
၂	၂၀၁၅/၁၄၆	✓		✓	၂	၁၈၈၈
၃	" ၂၀၁၆/၁၄၆	✓		✓	၂	၂၀၁၆
၄	" ၂၀၁၇/၁၄၆	✓		✓	၂	၂၀၁၇
၅	" ၂၀၁၈/၁၄၆	✓		✓	၂	၂၀၁၈
၆	" ၂၀၁၉/၁၄၆	✓		✓	၂	၂၀၁၉
၇	" ၂၀၂၀/၁၄၆	✓		✓	၂	၂၀၂၀
၈	" ၂၀၂၁/၁၄၆	✓		✓	၂	၂၀၂၁
၉	" ၂၀၂၂/၁၄၆	✓		✓	၂	၂၀၂၂
၁၀	" ၂၀၂၃/၁၄၆	✓		✓	၂	၂၀၂၃
၁၁	" ၂၀၂၄/၁၄၆	✓		✓	၂	၂၀၂၄
၁၂	" ၂၀၂၅/၁၄၆	✓		✓	၂	၂၀၂၅

(၁) အိမ်ထောင်စုစီမံကိန်းဗဟိုဌာန၊ အမျိုးသား/အမျိုးသမီး အိမ်ထောင်စု တစ်စုကို ကိုယ်စားပြုလှည့်လှည့်ဆောင်ရွက်ရန် အတွက် ဖြစ်ပါသည်။



လူထုဝဟ်ပြိမ်ဝက်း

ပုံစံ - ၈-၁၂ - အစဉ်အဆက်တော်စောက်ထူဖျား (FORM PC 12)

လပ်ညွှန်း စီမံကိန်း အစဉ်အဆက်တော်စောက်ထူဖျားတွင် အသုံးပြုရန်၊ လူထုစည်းရုံးရေးဖျားက တွေးခွာသည့် တွင်းဆင်းစဉ် စစ်ဆေးညွှန်း ပုံစံ ၂ စီမံကိန်းစက်ဝန်းအချိန်ဇယားပါ အစဉ်အဆက်တော်စောက်ထူဖျားတော်စောက်ထူဖျားကို ဖြည့်သွင်းရန် စည်းရုံးရေးဖျားအမည် ဦးအိအိ (မူစစ်) စီမံကိန်းစက်ဝန်းအမှတ်ဖြစ်ပါ (✓) စက်ဝန်း(၇) စက်ဝန်း(၂) စက်ဝန်း(၃) စက်ဝန်း(၄) ရက်စွဲ၊ ၂၆.၃.၂၀၂၆ ဖြည့်နှင်း/ တိုင်းအသင်း မြို့နယ် ဧရာဝတီ၊ တွင်းဆင်းစဉ်

စဉ်	အမည်	တဖွား (✓)	အိမ်ထောင် စုတိုင်းအား လှူဒါန် (✓)	အစဉ်အဆက်တော်စောက်ထူဖျား		လက်မှတ်
				စက်ဝန်း(၇) (✓)	စက်ဝန်း(၂) (✓)	
၁	ဦးအိအိ	✓	✓	✓		
၂	ဦးအိအိ	✓	✓	✓		
၃	ဦးအိအိ	✓	✓	✓		
၄	ဦးအိအိ	✓	✓	✓		
၅	ဦးအိအိ	✓	✓	✓		
၆	ဦးအိအိ	✓	✓	✓		
စုစုပေါင်း		၆	၆	၆		

(၁) အိမ်ထောင်စုစည်းရုံးမှုကို အချိုးအမျိုးမျိုး အချိုးအမျိုးမျိုး အိမ်ထောင်စု တစ်စုကို ကိုယ်တော်ပြုလုပ်စဉ်လူထု အမှတ်ဖြစ်ပါ။



လူထုထုတ်ပြန်စံနှုန်း

ပုံစံ - ၈-၁၂ - အစည်းအဝေးအတတ်ရောက်သူများ (FORM PC 12)

လက်ညှိုး၊ စံနှုန်း၊ အစည်းအဝေးအတတ်ရောက်သူများ အသုံးပြုရန် လူထုထုတ်ပြန်စံနှုန်းအတိုင်း အစည်းအဝေးအတတ်ရောက်သူများအတွက် ထုတ်ပြန်ရမည့် စံနှုန်းများကို အစည်းအဝေးအတတ်ရောက်သူများ အသုံးပြုရန် အစည်းအဝေးအတတ်ရောက်သူများ အသုံးပြုရန်

စည်းစိမ်/တိုင်းစားဝင်မှု ၁၆. 3. 2016

စည်းစိမ်/တိုင်းစားဝင်မှု ဖွဲ့စည်းရေးဦးစီးဌာန

စည်းစိမ်/တိုင်းစားဝင်မှု ဖွဲ့စည်းရေးဦးစီးဌာန

စည်းစိမ်/တိုင်းစားဝင်မှု ဖွဲ့စည်းရေးဦးစီးဌာန

စဉ်	အမည်	အမျိုးအမည် (V)	အသက် (V)	အိမ်ထောင်စုမှ အသက် (V)	လူမျိုး	လက်မှတ်
၁	စောအောင်	<input checked="" type="checkbox"/>	<input checked="" type="checkbox"/>	<input checked="" type="checkbox"/>	ဗမာ	
၂	စောအောင်	<input checked="" type="checkbox"/>	<input checked="" type="checkbox"/>	<input checked="" type="checkbox"/>	ဗမာ	
၃	စောအောင်	<input checked="" type="checkbox"/>	<input checked="" type="checkbox"/>	<input checked="" type="checkbox"/>	ဗမာ	
၄	စောအောင်	<input checked="" type="checkbox"/>	<input checked="" type="checkbox"/>	<input checked="" type="checkbox"/>	ဗမာ	
၅	စောအောင်	<input checked="" type="checkbox"/>	<input checked="" type="checkbox"/>	<input checked="" type="checkbox"/>	ဗမာ	
၆	စောအောင်	<input checked="" type="checkbox"/>	<input checked="" type="checkbox"/>	<input checked="" type="checkbox"/>	ဗမာ	
၇	စောအောင်	<input checked="" type="checkbox"/>	<input checked="" type="checkbox"/>	<input checked="" type="checkbox"/>	ဗမာ	
၈	စောအောင်	<input checked="" type="checkbox"/>	<input checked="" type="checkbox"/>	<input checked="" type="checkbox"/>	ဗမာ	
၉	စောအောင်	<input checked="" type="checkbox"/>	<input checked="" type="checkbox"/>	<input checked="" type="checkbox"/>	ဗမာ	
၁၀	စောအောင်	<input checked="" type="checkbox"/>	<input checked="" type="checkbox"/>	<input checked="" type="checkbox"/>	ဗမာ	
၁၁	စောအောင်	<input checked="" type="checkbox"/>	<input checked="" type="checkbox"/>	<input checked="" type="checkbox"/>	ဗမာ	
၁၂	စောအောင်	<input checked="" type="checkbox"/>	<input checked="" type="checkbox"/>	<input checked="" type="checkbox"/>	ဗမာ	
၁၃	စောအောင်	<input checked="" type="checkbox"/>	<input checked="" type="checkbox"/>	<input checked="" type="checkbox"/>	ဗမာ	

(၁) အိမ်ထောင်စုမှ အသက် (V) အမျိုးအမည် (V) အသက် (V) အိမ်ထောင်စုမှ အသက် (V) လူမျိုး (V) လက်မှတ် (V)



လူထုဝတ်ပြဲစံကိန်း

ပုံစံ - ၈-၁၂ - အစဉ်အဆက်ရောက်သူများ (FORM PC 12)

လက်ညှိန်း စံကိန်း အစဉ်အဆက်အားလုံးတွင် အသုံးပြုရန် လူထုဝတ်ပြဲစံရရှိမှုက ကျေးဇူးတင် တွင်းဆင်းတွင် စစ်ဆေးပုံစံ ၂ စံကိန်းစက်ကိန်းအစီရင်ခံစာပေါ် အစဉ်အဆက်ရောက်သူများအား ဤစံကိန်းအစဉ်အဆက် အစဉ်အဆက်အားလုံးတွင် အသုံးပြုရန်

စဉ်ကိန်းစံကိန်းအစဉ်အဆက်အားလုံးတွင် အသုံးပြုရန်
 ရက်စွဲ: 16.3.2016
 ပြည်နယ်/တိုင်းဒေသကြီး: မန္တလေး၊ မြို့နယ်: ရွှေဘိုမြို့နယ်၊ ရွာ: ရွှေဘိုမြို့နယ် (ရွာသစ်)

စဉ်	အမည်	အသား (V)	မိ (V)	အိမ်ထောင် စုစည်းမှု (V)	လူမျိုး	လက်မှတ်
၁	အောင်ကျော်				ဗမာ	
၂	အောင်ကျော်				ဗမာ	
၃	အောင်ကျော်				ဗမာ	
၄	အောင်ကျော်				ဗမာ	
၅	အောင်ကျော်				ဗမာ	
၆	အောင်ကျော်				ဗမာ	
၇	အောင်ကျော်				ဗမာ	
၈	အောင်ကျော်				ဗမာ	
၉	အောင်ကျော်				ဗမာ	
၁၀	အောင်ကျော်				ဗမာ	
၁၁	အောင်ကျော်				ဗမာ	
၁၂	အောင်ကျော်				ဗမာ	
၁၃	အောင်ကျော်				ဗမာ	
စုစုပေါင်း				၁၃		

(၁) အိမ်ထောင်စုစည်းမှုစံကိန်း၊ အမျိုးသား/အမျိုးသမီး အိမ်ထောင်စု ထပ်မံစုံစမ်းမှုအစဉ်အဆက်အားလုံးတွင် အသုံးပြုရန်



လူထုထုတ်ပြန်ခွဲစိတ်ခန်း

ပုံစံ - ၈-၁၂ - အစည်းအဝေးတက်ရောက်သူများ (FORM PC 12)

လက်ညွှန်း၊ စိတ်ကိန်း အစည်းအဝေးအားလုံးတွင် အသုံးပြုရန် လူထုထုတ်ပြန်ရေးရာ နေရာတွင် တွင်ဆင်စဉ် စစ်ဆေး၍ ပုံစံ ၂ စိတ်ကိန်းတက်ခန်းအဖျိန်စာအုပ်ပါ အစည်းအဝေးတက်ရောက်သူများအားလုံးကို ခြုံငုံသွင်းရန်
 စည်းရုံးရေးရာအစည်း ခေါ်ရမည်
 ရက်စွဲ၊ 16.05.2016
 ခြုံငုံမှု/ တိုင်ကြားမှုအစည်း မွန်စား၊

စိတ်ကိန်းတက်ခန်းအမှတ်(၇) စိတ်ကိန်း(၆) စိတ်ကိန်း(၂) စိတ်ကိန်း(၃) စိတ်ကိန်း(၄) စိတ်ကိန်း(၅) စိတ်ကိန်း(၆) စိတ်ကိန်း(၇) စိတ်ကိန်း(၈) စိတ်ကိန်း(၉)

ကျေးဇူးတင်ပေးရန် တွဲဖက်ပေးရန် (ရွာသစ်)

အစည်းအဝေးအစီအစဉ်ပထမအကြိမ် မူတည်မှု(၅)၊ ၂၀၁၆ ခုနှစ်၊ ဇူလိုင်လ ၁၆ ရက်နေ့

စဉ်	အမည်	ကျား (N)	မ (W)	အိမ်ထောင် စုတည်သူ (Y/N)	လူမျိုး	လက်မှတ်
၁	ခေါ်ဖျား	✓	✓	✓	မလေး	မလေး
၂	ခေါ်ပိုင်	✓	✓	✓	မ	မ
၃	ခေါ်ဖျား	✓	✓	✓	မ	မ
၄	ခေါ်ဖျား	✓	✓	✓	မ	မ
၅	ခေါ်ဖျား	✓	✓	✓	မ	မ
၆	ခေါ်ဖျား	✓	✓	✓	မ	မ
၇	ခေါ်ဖျား	✓	✓	✓	မ	မ
၈	ခေါ်ဖျား	✓	✓	✓	မ	မ
၉	ခေါ်ဖျား	✓	✓	✓	မ	မ
၁၀	ခေါ်ဖျား	✓	✓	✓	မ	မ
၁၁	ခေါ်ဖျား	✓	✓	✓	မ	မ
၁၂	ခေါ်ဖျား	✓	✓	✓	မ	မ
၁၃	ခေါ်ဖျား	✓	✓	✓	မ	မ
စုစုပေါင်း		၁၃	၁၃	၁၃	မ	မ

(၁) အိမ်ထောင်စုစီစဉ်ရန်မရှိပါ။ အမျိုးသား/အမျိုးသမီး အိမ်ထောင်စု တစ်ခုကို တိုင်ကြားခြင်းသည်လူထု ထုတ်ပြန်ပါ။



လူထုထုတ်ပြန်ခံကိန်း

ပုံစံ - ၀-၀၂ - အစည်းအဝေးတက်ရောက်သူများ (FORM PC 12)

လမ်းညွှန်၊ စီမံကိန်း၊ အစည်းအဝေးအားလုံးတွင် အသုံးပြုရန်၊ လူထုထုတ်ပြန်ခံကိန်း၊ လူထုထုတ်ပြန်ခံကိန်းအဖွဲ့အစည်း၊ အစည်းအဝေးတက်ရောက်သူများအတွက် ဖြည့်သွင်းရန်

စည်းစိမ်/အမျိုးအမည်: အစိုးရဝန်ထမ်း

ရက်စွဲ: 16.3.2016

မြို့နယ်/တိုင်းဒေသကြီး: မန္တလေး

မြို့နယ်: ညောင်ဦး

စီမံကိန်းကော်မရှင်အဖွဲ့အစည်း(၇) စီမံကိန်း(၆) စီမံကိန်း(၅) စီမံကိန်း(၄) စီမံကိန်း(၃) စီမံကိန်း(၂) စီမံကိန်း(၁)

ကျေးဇူးတင်ကျေးဇူးတင်စာ: ကျေးဇူးတင်စာ ရေးသားပါ

အစည်းအဝေးအဖွဲ့အစည်း: (ရွာပွဲအဖွဲ့)

အစည်းအဝေးအဖွဲ့အစည်း: မန္တလေးတိုင်းဒေသကြီး၊ မြောက်ပိုင်းဒေသ၊ ညောင်ဦးမြို့နယ်၊ ညောင်ဦးမြို့နယ်၊ ညောင်ဦးမြို့နယ်

စဉ်	အမည်	အဖွဲ့ (၇)	အဖွဲ့ (၆)	အဖွဲ့ (၅)	အဖွဲ့ (၄)	အဖွဲ့ (၃)	အဖွဲ့ (၂)	အဖွဲ့ (၁)	လက်မှတ်
၁	အစိုးရဝန်ထမ်း								
၂	အစိုးရဝန်ထမ်း								
၃	အစိုးရဝန်ထမ်း								
၄	အစိုးရဝန်ထမ်း								
၅	အစိုးရဝန်ထမ်း								
၆	အစိုးရဝန်ထမ်း								
၇	အစိုးရဝန်ထမ်း								
၈	အစိုးရဝန်ထမ်း								
၉	အစိုးရဝန်ထမ်း								
၁၀	အစိုးရဝန်ထမ်း								
၁၁	အစိုးရဝန်ထမ်း								
၁၂	အစိုးရဝန်ထမ်း								
၁၃	အစိုးရဝန်ထမ်း								
၁၄	အစိုးရဝန်ထမ်း								
၁၅	အစိုးရဝန်ထမ်း								
၁၆	အစိုးရဝန်ထမ်း								
၁၇	အစိုးရဝန်ထမ်း								
၁၈	အစိုးရဝန်ထမ်း								
၁၉	အစိုးရဝန်ထမ်း								
၂၀	အစိုးရဝန်ထမ်း								

(၀) အစည်းအဝေးအဖွဲ့အစည်း: အစိုးရဝန်ထမ်း/အစိုးရဝန်ထမ်း၊ အစည်းအဝေးအဖွဲ့အစည်း၊ အစည်းအဝေးအဖွဲ့အစည်း



လူထုဝတ်ပြုစီမံကိန်း

ပုံစံ - ၈-၁၂ - အစဉ်အဆက်ရောက်သူများ (FORM PC 12)

လက်ညွှန်း စီမံကိန်း အစဉ်အဆက်အာရုံခံရပ်ဘက် အချိန်ပြန်ရန် လူထုဝတ်ပြုရေးအဖွဲ့မှ အစဉ်အဆက်ရောက်သူများ အစဉ်အဆက်ရောက်ရန်
 ဘုရားထောင်ကို ပြည်သူ့ဝန်ထမ်း
 စည်းရုံးရေးအဖွဲ့အစည်း စံချိန်စံညွှန်း
 ရက်စွဲ: 16.3.2016
 ပြည်နယ်/တိုင်းဒေသကြီး မန္တလေး

စီမံကိန်းစက်ဝန်းအမှတ်(ပ)	စီမံကိန်း(ပ)	စီမံကိန်း(ပ)	စီမံကိန်း(ပ)
စီမံကိန်းစက်ဝန်းအမှတ်(ပ)	စီမံကိန်း(ပ)	စီမံကိန်း(ပ)	စီမံကိန်း(ပ)

အစဉ်အဆက်အာရုံခံရပ်ဘက် ပထမဦးဆုံး ပြင်ဆင်မှုအစဉ်အဆက်ရောက်သူများ

စဉ်	အမည်	ဌာန (V)	ပုံစံ (V)	အိမ်ထောင်စုဖွဲ့စည်းသူ (V)	လူစဉ်	လက်မှတ်
၁	ဒေါ်ခင်စု			<input checked="" type="checkbox"/>		(ပ)
၂	ဒေါ်ခင်စု			<input checked="" type="checkbox"/>		(ခ)
၃	ဒေါ်ခင်စု			<input checked="" type="checkbox"/>		(ဂ)
၄	ဒေါ်ခင်စု			<input checked="" type="checkbox"/>		(ဃ)
၅	ဒေါ်ခင်စု			<input checked="" type="checkbox"/>		(င)
၆	ဒေါ်ခင်စု			<input checked="" type="checkbox"/>		(စ)
၇	ဒေါ်ခင်စု			<input checked="" type="checkbox"/>		(ည)
၈	ဒေါ်ခင်စု			<input checked="" type="checkbox"/>		(ဋ)
၉	ဒေါ်ခင်စု			<input checked="" type="checkbox"/>		(ဌ)
၁၀	ဒေါ်ခင်စု			<input checked="" type="checkbox"/>		(ဍ)
၁၁	ဒေါ်ခင်စု			<input checked="" type="checkbox"/>		(ဎ)
၁၂	ဒေါ်ခင်စု			<input checked="" type="checkbox"/>		(ဏ)
၁၃	ဒေါ်ခင်စု			<input checked="" type="checkbox"/>		(ဏ)
စုစုပေါင်း			၁၃	၁၃		(န)

(၉) အိမ်ထောင်စုဖွဲ့စည်းရေးအဖွဲ့ဝင်၊ အမှုဆောင်/အဖွဲ့ဝင်၊ အိမ်ထောင်စု ထပ်ဆင့် တိုင်ကြားခြင်းအတွက် အချိန်ပြန်ရန်

ကန်ကြီးကုန်(ရွာသစ်)ကျေးရွာ ပထမအကြိမ် စီမံကိန်းဗဟိုဆက်သွယ်ရေး၊ ဗဟိုအစား

အစည်းအဝေးကျင်းပသည့်နေ့ရက် - ကန်ကြီးကုန်(ရွာသစ်)ကျေးရွာ ဦးသောင်းလွင်၏
- ရေအိမ် (အလုပ်ပြုရေးဗဟို)

အစည်းအဝေးကျင်းပသည့်နေ့ရက် - ၁၆.၁၂.၂၀၁၆

အစည်းအဝေးကျင်းပသည့်အချိန် - ၁၂:၀၀

အစည်းအဝေး ဖြုလုပ်သူ - ဦးဘိုဘိုဖြူမင်း၊ ဒေါ်ဂုဏ်ရင်

အစည်းအဝေး တက်ရောက်သူ - ၁၁၀

အစည်းအဝေး ဖြုလုပ်သည့်အကြောင်းအရာ - ၁) လူထုဗဟိုဖြူစီမံကိန်းအကြောင်း
ဗဟိုဆက်ခြင်း
၂) စော့ကုတ်ထမ်း ရွေးချယ်ခြင်း

အစည်းအဝေးတွင် ဆွေးနွေးသည့်အကြောင်းအရာ

၁) အစည်းအဝေး ဖြုလုပ်ရသည့် ရည်ရွယ်ချက်

၂) လူထုဗဟိုဖြူ စီမံကိန်း အကြောင်း

၃) လူထုဗဟိုဖြူ စီမံကိန်း၏ ရည်ရွယ်ချက်

၄) လူထုဗဟိုဖြူ စီမံကိန်း၏ နောက်ခံသမိုင်းကြောင်း

၅) လူထုဗဟိုဖြူ စီမံကိန်း အကောင်အထည်ဖော် ဆောင်ရွက်မည့် အကြောင်း

၆) စီမံကိန်း စက်ဝန်း

၇) ကျား၊ မတန်း တူညီမှု ဖြစ်ပွားခြင်းနှင့် အမျိုးသမီးများ၏ စွမ်းဆောင်ရည်မြှင့်
ထင်ပေးခြင်း

၈) VPS နှင့် စော့ကုတ်ထမ်း၊ အကြံပြုကူညီစားလှယ်များ ရွေးချယ်ခြင်း
အကြောင်း

၉) ဆောင်ရွက် နှင့် ရှောင်ရှား

၁၀) ကျေးရွာအုပ်စု ထပ်မံဖွဲ့စည်းပုံနှင့် အကြောင်း

၁၁) အကျဉ်းချုပ်စာတမ်းနှင့် အကျဉ်းချုပ်စာတမ်း လုပ်ငန်းများ အကြောင်း

၁၂) လူမှုအာဏာအဖွဲ့အစည်း သဘာဝပတ်ဝန်းကျင် အာဏာအဖွဲ့အစည်းများ အကြောင်း

၁၃) စေတနာအကြံပြုထိုင်ကြားခြင်း စနစ်နှင့် ဖြေရှင်းခြင်းနည်းလမ်းများနှင့် စေတနာအကြံပြု ထိုင်ကြား နည်းလမ်းများအကြောင်း

၁၄) စေတနာ့ဝန်ထမ်းများ၏ လုပ်ငန်းတာဝန်များ

- အစည်းအဝေး ဆုံးဖြတ်ချက်များ -

၁၁) လူထုဗဟိုပြုစီမံကိန်းအကြောင်းကို ဈေးရွာလူထုမှ သိရှိနားလည်ခံယူပါသည်။

၂) စေတနာ့ဝန်ထမ်းများကို ဈေးရွာလူထုအားလုံး၏ သဘောတူညီမှုနှင့် မဲပေးစနစ် ဖြင့် ဦးစားညွှန်ကြား ဒေါ်အေးသန္တာတို့အား ရွေးချယ်တင်မြှောက်ခဲ့ပါသည်။

၁၃) ဈေးရွာလူထု၏ သဘောတူညီမှုနှင့် ဒီမိုကရေစီစနစ်အစည်းအဝေးကို

၁၇.၃.၂၀၁၆ ဇန. ၇န.လည်(၁၂:၃၀)တွင် ကန်ကြီးကျင်း(ဌာသစ်) ဈေးရွာ

ဦးသောင်းလွင် (အုပ်ချုပ်ရေးမှူး) ဇန.၇န.တွင် ဖြေရှင်းချက် ဆုံးဖြတ်ခဲ့ပါသည်။

ဒေါ်အေး
ဗွတ်တမ်းတင်သူ - ဒေါ်ဂုဏ်ရီ

- လူထုစည်းစဉ်း ရေးမှူး

၇၇၈၅ - ၁၆.၃.၂၀၁၆

ကန်ကြီးကုန်း (ရွာသစ်) ကျေးရွာ ချိတ်ယဇ်၊ အစည်းအဝေးမှတ်တမ်း

အစည်းအဝေးကျင်းပသည့်နေ့က - ကန်ကြီးကုန်း (ရွာသစ်) ကျေးရွာ ဦးသောင်းကွမ်
- (အုပ်ချုပ်ရေးမှူး) ရန် ဇေအိမ်

အစည်းအဝေးကျင်းပသည့်နေ့ရက် - ၁၇. ၃. ၂၀၁၆

အစည်းအဝေးကျင်းပသည့်အချိန် - ၁၂: ၃၀

အစည်းအဝေး ဖြေလုပ်သူ - ဦးအိုအိုဖြူဝင်း၊ ဒေါ်ဂုဏ်ရင်

အစည်းအဝေး တက်ရောက်သူ - ၁၀၃

အစည်းအဝေး ဖြေလုပ်မည့်အကြောင်းအရာ

(၁) ဂူမှူးဆန်းစစ်ခြင်းများ ဖြေလုပ်ရန်

(၂) ကျေးရွာ ဖွံ့ဖြိုးရေးအဖွဲ့တက်ရောက်အစီအစဉ်များ
ရေးဆွဲရန်

(၃) ကျေးရွာစီမံကိန်း အထောက်အကူဖြေလုပ်ပေး
များ ဖွဲ့စည်းရန်

အစည်းအဝေးတွင် ဆွေးနွေးသည့် အစီအစဉ် -

(၁) ဂူမှူးဆန်းစစ်ခြင်းများ

(က) ကျေးရွာသမိုင်းကြောင်း

(ခ) ဂူမှူးရေး၊ အရင်းအမြစ်ဖြေဖြည့်

(ဂ) ချမ်းသာမှုအဆင့်ခွဲခြား

(ဃ) ရာသီခွင်ဖြေဖြည့်

(င) ကျား၊ ငမာ ပိုင်ဆိုင်မှု အရင်းအမြစ်ဖြေဖြည့်

(စ) ကျား၊ ငမာ အသုံးကိစ္စ ဖြေဖြည့်ပေးရန်

(ဆ) အဖွဲ့အစည်းဆိုင်ရာ ချိတ်ဆက်မှုဖြေကားချိ

(ဇ) ပြဿနာ သစ်ပင်များရေးဆွဲခြင်း

၂) ကျေးဇူး ဖွဲ့ ဖြိုး ချီးတက်ရေး နှစ်ကစဉ် ရေး ခွင့်ခြင်း

၃) ကျေးဇူး စီမံကိန်း နှစ်ထောက်နာကူ ဖြေရှင်းပတ်ဝင်များ၏ လုပ်ငန်းစဉ်များ စွမ်းလင် ဖန်တီး ဆွေးနွေးခြင်း

နှစ်စဉ် အစောဆုံး ဖြတ်ချက်

(၁) လူမှုမှုဆန်းစစ်ခြင်းများ ဖြေလုပ်ရခြင်း၏ ရည်ရွယ်ချက်ကို ကျေးဇူးလူထုမှ သိရှိစားလည်ခွင့် ပါသည့်ပုံ

(၂) ကျေးဇူး ဖွဲ့ ဖြိုး ချီးတက်ရေး နှစ်ကစဉ်

- ပထမဦးစားပေး - ဌာနတွင်း ဌာနလယ်လမ်း မြေသာလ
- ဒုတိယဦးစားပေး - စီးလင်းရေး (ကဏ္ဍစော၊ ဖြိုး)
- တတိယဦးစားပေး - ရေ၇၅၅ (စောရေတွင်း နှစ်သစ် တူးဖော်ရန်)
- စတုတ္ထဦးစားပေး - ပညာရေး (ကော်မရှင်၊ ဆောင် ဖြစ်လည်ဖြေဖြေ)

ပဉ္စမဦးစားပေး - ကျန်းမာရေး ဆေးပေးချိန်

နှစ်ကစဉ်ကလိုက် ကျေးဇူးလူထုအားလုံး၏ သဘောတူညီချက်ဖြင့် ဆုံးဖြတ်ခဲ့ပါသည်

(၃) ကျေးဇူး စီမံကိန်း နှစ်ထောက်နာကူ ဖြေရှင်းပတ်ဝင်များ

ကျေးဇူးစီ/ထောက် ဥက္ကဋ္ဌ ဦးစိုးဖြိုး
ဒေါ်ဌေးသိန်း

ဝယ်ယူရေး ဆက်စက်မတ် ဥက္ကဋ္ဌ - ဦးစိုးနိုင်

နည်းရေး - ဦးစံဖြိုး

နည်းရေး - ဒေါ်လှလှဝင်း

စောင့်ကြည့်ကြီးကြပ်ရေးဆယ်စက်မတိ ဥက္ကဋ္ဌ - ဦးတင်ကျွန်း

အဖွဲ့ဝင် - ဦးဟန်ပိုင်

အဖွဲ့ဝင် - ဒေါ်ခင်ခင်ခင်

လုပ်ငန်းရေးနှင့် မြေပိုင်ဆိုင်ရေးဆယ်စက်မတိ ဥက္ကဋ္ဌ - ဦးစောစော

အဖွဲ့ဝင် - ဦးမြင့်စွာ

အဖွဲ့ဝင် - ဒေါ်နီနီ

ကျေးရွာရွာစာရင်းကိုင်

ဒေါ်မြင့်မြင့်ဝင်း

ဝေဖန်ကြံ့မြင်ကိုင်ပေးရေးဌာန

- ဦးသိန်းလွင်

- ဒေါ်နီနီ၊ ကျေးရွာရွာစာရင်း

သဘောတူညီချက်အရ မဲပေးစေရန်နှင့် ဖွဲ့စည်းခဲ့ပါသည်။

(၄) ကျေးရွာရွာစာရင်း စီမံကိန်း အထောက်အကူပြုစက်မတိ အဖွဲ့ဝင်အား မြေပိုင်ရှင်
၂၂.၃.၂၀၁၆ မနက် (၉:၀၀) နာရီအချိန်တွင် လက်ဝဲကျေးရွာ ရွာဦးကျွန်းတော်ကြီး
ကျေးစခန်းအတွင်းသို့ လာရောက်ပါရန် ကျေးရွာစီမံကိန်းဌာန (၂)ဦး၊
ကျေးရွာရွာစာရင်းကိုင်၊ ကြံ့မြင်ကိုင်ပေးရေးဌာန (၂)ဦးအား ဖိတ်ကြားခဲ့ပါသည်။

(၅) (၅:၀၀) နာရီ အချိန်တွင် အဖွဲ့ဝင်အား ခေါ်ဝေါ်စာဖြင့် ဖိတ်ကြားခဲ့ပါသည်။

ဦးစိုး
ဌာနအဖွဲ့ဝင်အဖွဲ့ - ဒေါ်နီနီ
- လူထုစည်းရုံးရေးဌာန

၅.၅ - ၁၇.၃.၂၀၁၆

ကဏ္ဍအလိုက် အစက်အဇံမှတ်တမ်း

ကဏ္ဍအလိုက် ဦးစားပေးဖွံ့ဖြိုးရေးလုပ်ငန်းစဉ်များ

	စဉ်	လုပ်ငန်း	အဆိုပြုသူ	လ/နံ	လုပ်ဆောင်မည့်သူ	ပြင်ပမှထောက်ပံ့ပေးသူ
အခြေခံအဆောက်အအုံ	၀	ကျွန်းဆောင်ပြင်ပခြံခြံ	ကျ: ၂၀	၃/၂၀၁၆	ကျ: ဖွဲ့စည်းသူ	
	၂	မီးလင်းရေး	ကျ: ၂၀	၃/၂၀၁၆	ကျ: ဖွဲ့စည်းသူ	
	၃	ရေချိုးရေး	ကျ: ၂၀	၃/၂၀၁၆	ကျ: ဖွဲ့စည်းသူ	
	၄	ရွာတွင်းလမ်းပြင်ခြံခြံ	ကျ: ၂၀	၃/၂၀၁၆	ကျ: ဖွဲ့စည်းသူ	
	၅					
အသက်မွေးဝမ်းကြောင်း/စိုက်ပျိုးရေး	၀					
	၂					
	၃					
	၄					
	၅					
ကျန်းမာရေးနှင့် အာဟာရ	၀					
	၂					
	၃					
	၄					
	၅	ကျန်းမာရေးဆေးပေးခန်း	မ	၃/၂၀၁၆	ကျ: ဖွဲ့စည်းသူ	
ပညာရေး	၀					
	၂					
	၃					
	၄					
	၅					
အခြား	၀					
	၂					
	၃					



VDP အရည်အသွေး ထိန်းချုပ်မှု

ထိန်းချုပ်သူ - **ဒေါ်ဂျင်ဂျင်** ရက်စွဲ - **၁၃.၇.၂၀၁၆** ကျေးရွာ - **ကျကြီးကျွန်း** VDP ရက်စွဲ **၁၇.၇.၂၀၁၆**
ကျေးရွာ အုပ်စု - **တုရှင်း** ညွှန်ကြားရေးမှူးချုပ် - **ညောင်ဦး** ညွှန်ကြားရေးမှူးချုပ်

(၁) VDP စာရွက်စာတမ်း ပြီးဆုံးမှုကို စစ်ဆေးပါ။ (OM အရ)

- ❖ မျက်နှာဖုံး (အဖုံး)
- ❖ မာတိကာ
- ❖ ကျေးရွာ အခြေခံ အချက်အလက်
- ❖ PSA အကျဉ်းချုပ် နှင့် PRA လုပ်ငန်းစဉ်
- ❖ အမျိုးသား / အမျိုးသမီး အဖွဲ့များ၏ အခက်အခဲများ
- ❖ ကျေးရွာ မျှော်မှန်းချက် (ဆွေးနွေးချက် ရလဒ်)
- ❖ အမျိုးသား / အမျိုးသမီးအဖွဲ့များ သဘောတူထားသည့် နောင်လေးနှစ်အတွက် ဦးစားပေးလုပ်ငန်းများ စာရင်း (အခြေခံအဆောက်အအုံ၊ အသက်မွေးမှု၊ ပညာရေး)

နောက်ဆက်တွဲများ

- ❖ လူမှုရေး အကဲဖြတ်မှု စာရွက်စာတမ်း ဓာတ်ပုံနှင့် PRA လုပ်ငန်းစဉ် (ဖြစ်နိုင်လျှင်) မြေပုံများပါရမည်။ စည်းစိမ်ပိုင်ဆိုင်မှု အဆင့်၊ Venn ပုံ)
- ❖ ကျေးရွာစီမံကိန်းရေးဆွဲရေး အစည်းအဝေးမိတ္တူ
- ❖ ကျေးရွာ၏ အချက်အလက် (PC - 1 ပုံစံ)
- ❖ ကျေးရွာ မျှော်မှန်းချက်

(၂) လူမှုရေး အကဲဖြတ်မှု အရည်အသွေးနှင့် VDP စစ်ဆေးပါ။

- ❖ VDP တွင် ပါဝင်သော လူဦးရေ (အမျိုးသား / အမျိုးသမီး)
- ❖ လူမှုရေး အကဲဖြတ်မှု အရည်အသွေး နှင့် VDP အတွက် ရက်ပေါင်း -
- ❖ PRA ပစ္စည်းများ အသုံးပြုသည့် အရေအတွက်
- ❖ ပါဝင်သောလူဦးရေ နှင့် လုပ်ငန်းများ မှတ်တမ်းတင်ခြင်း (အစည်းအဝေး မှတ်တမ်း အဖွဲ့ဓာတ်ပုံ၊ တိုင်းရင်းသားအနည်းစု နှင့် ထိခိုက်လွယ်သော အဖွဲ့များ)
 - ✓ အလွန်ကောင်း
 - ✓ ကောင်း
 - ✓ ညံ့
- ❖ လုပ်ငန်းများ မှတ်တမ်းတင်ခြင်း နှင့် အမျိုးသမီးအဖွဲ့ အစည်းအဝေး၏ ရလဒ်အား ခွဲခြား ပေးထားသလား ?
 - ✓ ရှိ
 - ✓ မရှိ
- ❖ စီမံကိန်းအရေအတွက် (အမျိုးသား / အမျိုးသမီးရွေးချယ်မှု အရေအတွက်)
- ❖ PRA သက်ဆိုင်သော အခြား စီမံကိန်း အရေအတွက် (အမျိုးသား / အမျိုးသမီး ရွေးချယ်မှု အရေအတွက်)