

ပြည်ထောင်စုသမ္မတမြန်မာနိုင်ငံတော်  
စိုက်ပျိုးရေး၊ မွေးမြူရေးနှင့် ဆည်မြောင်းဝန်ကြီးဌာန  
ကျေးလက်ဒေသဖွံ့ဖြိုးတိုးတက်ရေးဦးစီးဌာန  
ညောင်ဦးမြို့နယ်



လူထုဗဟိုပြုစီမံကိန်း

National Community Driven Development Project (NCDDP)



ကျေးရွာဖွံ့ဖြိုးရေးအစီအစဉ်

Village Development Plan (VDP)

တောင်ဇက်တန်းကျေးရွာ၊ လက်ပန်ခြေပေါ်အုပ်စု၊ ညောင်ဦးမြို့နယ်

၂၀၁၆-ခုနှစ်

မာတိကာ

- ၁။ မြို့နယ်မြေပုံ
- ၂။ ကျေးရွာမြေပုံ(တည်နေရာ)
- ၃။ အုပ်စုတွင်ပါဝင်သောကျေးရွာများစာရင်း
- ၄။ ကျေးရွာသမိုင်းကြောင်း
- ၅။ လူထုပူးပေါင်းပါဝင်သော လူမှုဆန်းစစ်ခြင်းနှင့် အကဲဖြတ်ခြင်းလုပ်ငန်းစဉ်(PSA/PRA)အကျဉ်းချုပ်ဇယား
- ၆။ ကျေးရွာဖွံ့ဖြိုးရေးအစီအစဉ်အတွက်အသုံးပြုခဲ့သော PRA tools များနှင့်တစ်ခုချင်းစီအတွက်သုံးသပ်ချက်များ
- ၇။ ကော်မတီဝင်များရွေးချယ်ခြင်းနှင့်ကျေးရွာဖွံ့ဖြိုးရေးအစီအစဉ်ဆောင်ရွက်မှုမှတ်တမ်းခါတ်ပုံများ
- ၈။ ကော်မတီဝင်များစာရင်း
- ၉။ ကျေးရွာအချက်အလက်(ပုံစံ-၁)
- ၁၀။ စီမံကိန်းစက်ဝန်းအချိန်ဇယား(ပုံစံ-၂)
- ၁၁။ ကျေးရွာဖွံ့ဖြိုးရေးဦးစားပေးအစီအစဉ်(ပုံစံ-၃)
- ၁၂။ ကျေးရွာအုပ်စုစီမံကိန်းလုပ်ငန်းခွဲရွေးချယ်ခြင်း(ပုံစံ-၄)
- ၁၃။ အစည်းအဝေးတက်ရောက်သူများစာရင်း(ပုံစံ-၁၂)
- ၁၄။ အစည်းအဝေးမှတ်တမ်းများ
- ၁၅။ ကဏ္ဍအလိုက်ဦးစားပေးဖွံ့ဖြိုးရေးလုပ်ငန်းစဉ်များ
- ၁၆။ ကျေးရွာဖွံ့ဖြိုးရေးစီမံချက်အရည်အသွေးထိန်းချုပ်မှု(Checklist For VDP)

# ညောင်ဦးမြို့နယ်လူထုဗဟိုပြု စီမံကိန်း

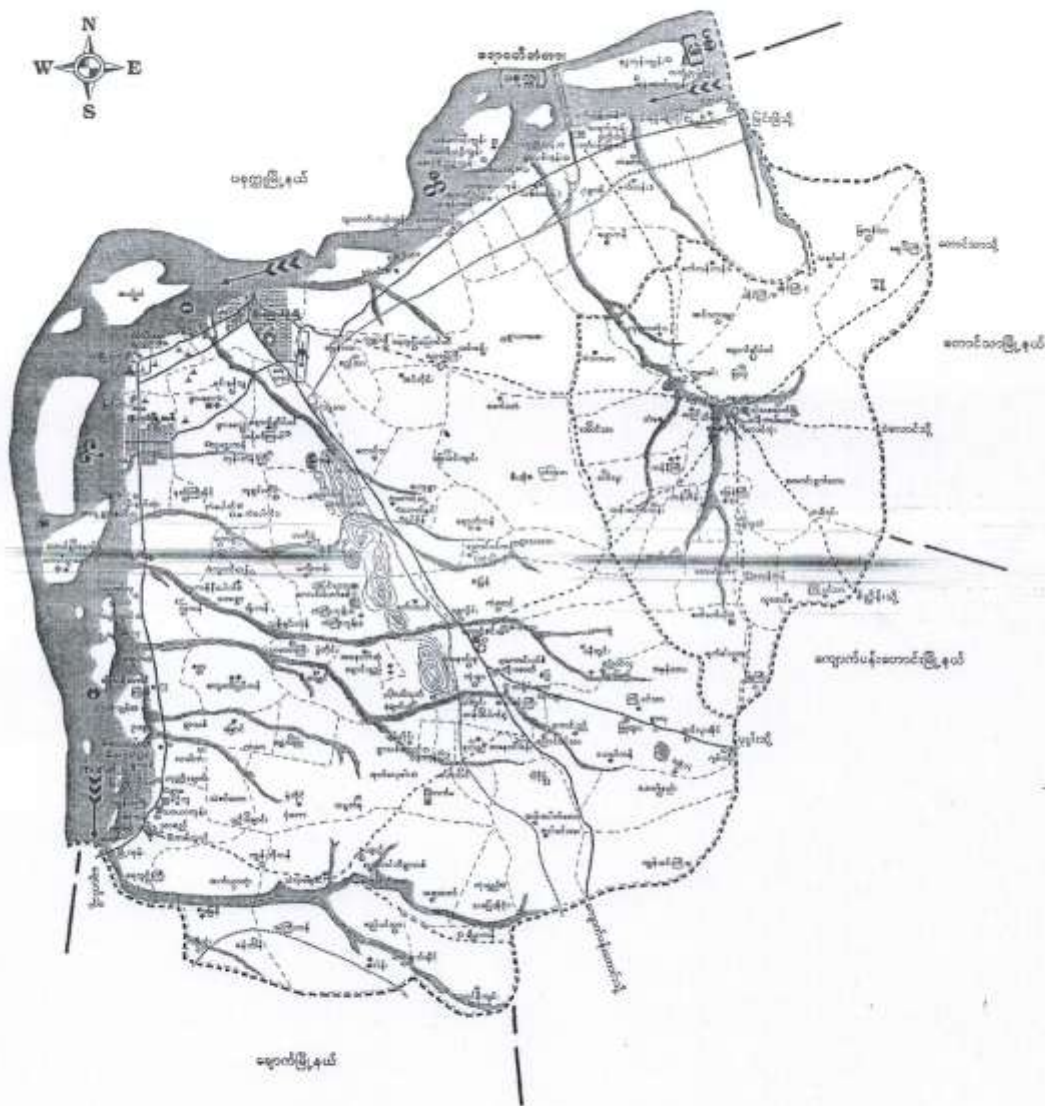



ယက်ပံနွဲပေါ်ဒုင်ပုတုင်ပါဝဲဇောကျေးဥာအုးမာဂုး

- (၁) ယက်ပံနွဲပေါ်ကျေးဥာ
- (၂) မြောက်ဘက်ဘိုးကျေးဥာ
- (၃) တောင်ဘက်ဘိုးကျေးဥာ
- (၄) သုက်ကျိုးကျေးဥာ
- (၅) ဂွာသမ်ကျိုးကျေးဥာ
- (၆) ကုက္ကိုကျိုးကျေးဥာ
- (၇) တက်ဘိုးကန် (မ) ကျေးဥာ
- (၈) ဇွဲပြည်ဘကျေးဥာ
- (၉) နွဲဒွဲချောင်းကျေးဥာ
- (၁၀) ကန်ဇောကျေးဥာ
- (၁၁) နွဲဒွဲချောင်း ကျိုးကျေးဥာ
- (၁၂) ဂွာမိုကျေးဥာ

တောင်မက်တန် ကျေးရွာ သမိုင်းကြောင်း

- ကွဲပြားစွာ နှစ် (၄၀) နှင့် ဗွန်ခဲသော နှစ် (၂၀၀၁) ခန့်က စတင် တည်ထောင်ခဲ့သည်။ ထိုရွာသူ၊ ရွာသားများသည် ၎င်းတို့၏ ယာဇာများနှင့် ဝေးကွာသောကြောင့် ရွှေပြောင်ခြင်းမှ အစပြု၍ ရွာခွဲထွက် ခဲ့ခြင်းဖြစ်သည်။ ထို့ကြောင့် ရွာတွင်းရှိ လမ်းများသည် စနစ်တကျ မရှိပါ။
- ချောင်းရေတိုက်စား၍ ယာဇာများ ပျက်စီး၍ အိမ်သုံး ပစ္စည်းများ ဆုံးရှုံးခဲ့ရသည့် ထို့ကြောင့် ရေကတောများ ပြုလုပ်ရန် စီစဉ်ထားသည်။
- ၂၀၁၅ ခုနှစ်တွင် ရွာတွင် မီးလောင်မှုဖြစ်ပွား၍ အိမ် (၇၀) လုံး ဆုံးရှုံးခဲ့ရ သည်။ ရွာသူရွာသားများ၏ ဝေတက်ပုံမှဖြင့် အခင်းပြေခဲ့ရသည်။
- ပြည်ခိုင်ဖြိုးနှင့် ရွာအာဇာနည်တို့ ခြေထောက်ပေးခြင်း၊ နိုင်ငံတော်မှ ခြေထောက်ပေးခြင်း၊ ဆောက်လုပ်ပေးခြင်း၊ ဆန္ဒရှိသဖြင့် ပြုလုပ်ပေးခဲ့သော်လည်း ယခုအခါတွင် ပျက်စီးမှုများရှိ၍ ပြန်လည် ဖြစ်ဆင်ခြင်ပျား ပြုလုပ်ရမည်။
- ပြည်ထောင်စုတစ်ရပ်တွင် အခင်း (၃၀) နှင့် စိုက်ပျိုးရေးများအတွက် ရေအထောက်အပံ့ ရရှိသော်လည်း ရေအောက်ကန် ထားရှိ၍ ပို၍ အခင်းပြေခိုင်းသည်။
- Unicef မှ စစ်ရာတွင် ပြုလုပ်ခဲ့သော်လည်း ပျက်စီးနေ ဖြစ်သည်။
- ကျေးရွာရှိ ကလေးများ စာသင်ကြားရေးအတွက် နိုင်ငံတော်မှ အလယ်တန်းအထိ ခွင့်ပြုချက်ကျသော်လည်း ဆရာ၊ ဆရာမ လုံလောက်မှု မရှိပါ။ မူလကလေးများ အနေဖြင့် (၇၀) တန်းအထိသာ ရှိသေးသည်။ အချို့မှ ချမှတ်ထားသော ဆရာမ သည် လုံလောက်မှု မရှိသဖြင့် ရွာမှ ကလေးများ၏ ရန်ပုံငွေဖြင့် ဆရာမများ ရှိ သင်ကြားရသည်။ ထို့ပြင် မူလကလေးများ ကျောင်းသည် သေးငယ်၍ ရှေ့ဆောင်ကလေးများ ဖြစ်ပြီး မူလကလေးများ အထောက်အပံ့ တို့ဖြင့် နိုင်ငံရန် အထောက်အပံ့ တို့ဖြင့် ဆောက်ခဲ့သည်။ သို့သော် အထောက်အပံ့ ကျင့်ပြောင်းသေး၍ တပ်မတော်၏ နှစ်စဉ် လိုက်သေးသည်။ သို့မှ ယခုထိလျှင် စာသင်ကလေးများ အပိတ်အောက်

- စာသင်ရမည်ဖြစ်သည်။

- ဣဒါ ကျေးဇူးသို့/ကျေးဇူးတားများသည်။ ယာဇ္ဇေများကို စာဖြေဖြေလျှင်လျှင်  
စားသောက်ကြရာသဖြင့် မဟာဝင်းသို့ သွားသောလမ်းများမှာ စနစ်မကျော်  
ကဆင်မဖြေပါ။ ဣဒါ ယာဝင်းများအကြား တံတား တစ်စင်း ရှိပါက  
အားတရား ကဆင်ဖြေ၍ အချိန်ကုန်သက်ဝတ်လျှင်

လူထုပေါင်းနဲ့ပါဝင်သော လူမှုဆန်းစစ်ခြင်းနှင့် စာကဲဖြတ်ခြင်းလုပ်ငန်းစဉ်

(CP3A / PRA) အကျဉ်းချုပ် ဇယား

စဉ်	အကြောင်းအရာ	ရက်စွဲ	ဦးတည်ချက်	တက်ရောက်သူ			အဓိကအဖွဲ့အစည်းများ
				ကျား	မ	ပေါင်း	
၁	ကျေးရွာဖွဲ့စည်းရေး၊ ဩဇာပတ်ဝန်းကျင်၊ အသံပြုစေရန် (social map Resource map)	-	ကျေးရွာသူ ကျေးရွာအဖွဲ့များ ကော်မတီဝင်များ				ကျေးရွာဖွဲ့စည်းရေးအဖွဲ့အစည်း၏ အိမ်ခြေပေးပေးခြင်း၊ အဖွဲ့အစည်းများ စတင်ကျွေးပေးရန်၊ လက်ရှိအခြေအနေအထားကို ယုံကြည်စွာ အခြေအနေအထားကို စာကဲဖြတ်ခြင်း၊ အဖွဲ့အစည်းများကို စာကဲဖြတ်ခြင်း ပြုလုပ်ခြင်း။
၂	ရာသီဥတု၊ ဇွန်၊ ဇူလိုင် (Seasonal Calender)		ကျေးရွာသူ ကျေးရွာအဖွဲ့များ ကော်မတီဝင်များ				ရာသီဥတုစိုက်ပျိုးရေးနှင့် များသောအားဖြင့် လုပ်ငန်းများ၊ မြေပြုပြင်ရေး၊ စားစားစား၊ ပွဲတော်များ
၃	ကျေးရွာ၏ ဦးစားပေး အစီအစဉ် (စာကဲဖြတ်ခြင်း) (Metric Ranking)		အမျိုးသားနှင့် အမျိုးသမီးအုပ်စု				ကျေးရွာသူကျေးရွာအဖွဲ့များ၏ ကျေးရွာအတွက် အဓိကလိုအပ်သော စီမံကိန်းလုပ်ငန်းစဉ်များကို ဖွဲ့စည်းခြင်း၊ တိုင်ပင်ဆွေးနွေးခြင်း၊ စာကဲဖြတ်ခြင်း
၄	ပြဿနာပင်စင် (Problem Tree)		ကျေးရွာသူ ကျေးရွာအဖွဲ့များ ကော်မတီဝင်များ				ကျေးရွာသူကျေးရွာအဖွဲ့များ၏ အဖွဲ့အစည်းများ၏ စီမံကိန်းလုပ်ငန်းစဉ်များကို စာကဲဖြတ်ခြင်း၊ အဖွဲ့အစည်းများ၏ အဖွဲ့အစည်းများကို စာကဲဖြတ်ခြင်း၊ အဖွဲ့အစည်းများ၏ အဖွဲ့အစည်းများကို စာကဲဖြတ်ခြင်း



လူတုပေါင်းစုံပါဝင်သော လူမှု့ဆန်းစစ်ခြင်းနှင့် စာအုပ်ဖြတ်ခြင်းလုပ်ငန်းစဉ်

(CPA / PRA) အကျဉ်းချုပ် ဇယား

စဉ်	အကြောင်းအရာ	ရက်စွဲ	ဦးတည်ချက်	တက်ရောက်သူ			အဓိကဆွေးနွေးချက်
				ကျား	မ	ပေါင်း	
၆	အဖွဲ့အစည်း ချိတ်ဆက်မှု (Venn Diagram)		ကျေးဇူးတင်သူ ကျေးဇူးတင်သူများ ကော်မတီဝင်များ ကျေးဇူးတင်သူ အဖွဲ့ဝင်များ				ကျေးဇူးတင်မှုတွင် ရှိရသော လူမှု့အဖွဲ့ အစည်းများ ၂ ဦးကျေးဇူး တင်မှုအဖြစ် ချိတ်ဆက် ချက်ကို တစ်ဘက်ခြင်ဘက် ရှိကော်မတီဝင်များ နှင့်ဆွဲသည်။
၆	လူမှု့စီးပွား အဆင့်ဆန်းစစ် ခြင်း (Wealth Ranking)		ချွင်းသား၊ အပယ်အပတ်၊ နွမ်းပါး				ကျေးဇူးတင်မှု၊ ဤလူမှု့ အဖွဲ့အစည်းပစ္စည်း စွဲ၊ စာအုပ်အဖွဲ့အစည်း မှ အဆင့်ဆန်းစစ်ခြင်း ဖြစ်။ ကျေးဇူးတင်မှု ရရှိမှုနှင့် ဝင်ရောက် အစီအစဉ်များကို တွေ့ ဆုံဆွေးနွေးဆွဲချက် စီစဉ်ခြင်း။
၇	ဖိစီးမှုအစီအစဉ် ကွန်ယက် (Spider Web)		ကျေးဇူးတင်သူ / ကျေးဇူးတင်သူ များ၊ အဖွဲ့အစည်း အဖွဲ့အစည်း အဖွဲ့				အဖွဲ့အစည်း ၂ ဦးအဖွဲ့ အစည်းများအား အလုပ်အကိုင်အဖွဲ့အစည်း၊ တိုးထူအဖွဲ့အစည်း၊ အား ယူအဖွဲ့အစည်းနှင့် အဖွဲ့အစည်းမှ စတင်၍ အဖွဲ့ အစည်းအဖွဲ့အစည်း စီစဉ်ခြင်း။

# သဘာဝ အရပ်အဝန်း ရေးပုံ

ကျေးရွာ - တောင်တန်းတန်း

ကျေးရွာအုပ်စု - လက်ယံခြေကျော်

ခုနှစ် - ၂၀-၃-၂၀၁၆

ရထားကြီး - ဖြည်းဖြည်းကား

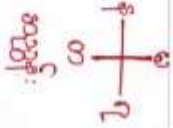
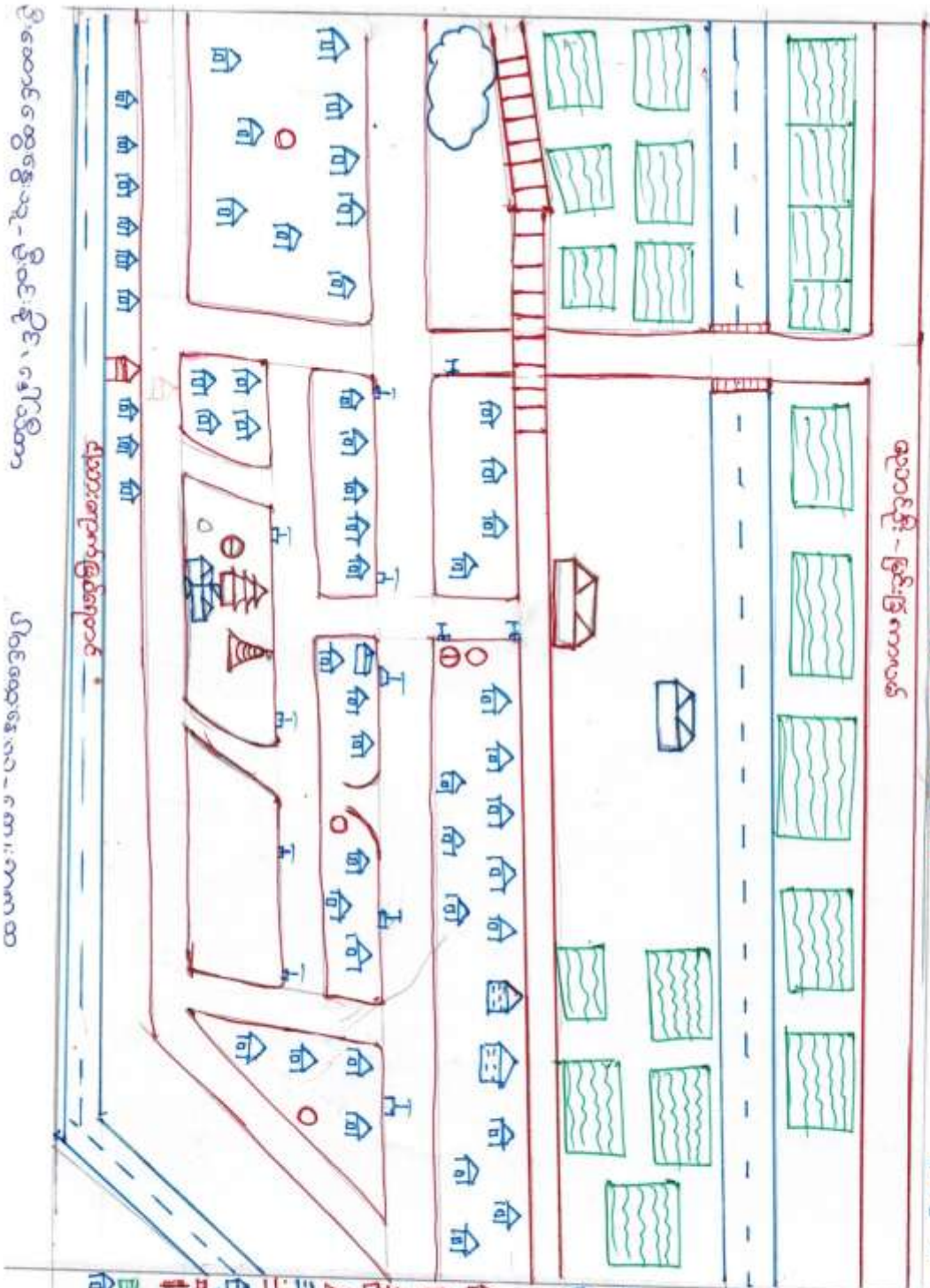

- အေးအေးအေးအေး
- ဒီအိုင်
- အုပ်စုအုပ်စု
- အုပ်စုအုပ်စု
- အုပ်စုအုပ်စု
- အုပ်စုအုပ်စု
- အုပ်စုအုပ်စု
- အုပ်စုအုပ်စု
- အုပ်စုအုပ်စု
- အုပ်စုအုပ်စု
- အုပ်စုအုပ်စု
- အုပ်စုအုပ်စု

ကျေးရွာအုပ်စုအုပ်စု - ဒီအိုင်အိုင်

ကျေးရွာအုပ်စုအုပ်စု - အုပ်စုအုပ်စု

\*ထောင်စက်တန်းကျေးရွာ၏ ထာဝရကျေးဇူးတင်ပြုခြင်း ဖြစ်ပွားပေါ်သုံးသပ်ချက် \*

ကျေးရွာ၏ ဖြေပုံကို ငြာဉ်ခြင်းအားဖြင့် ကျေးရွာ၏ လမ်းပျားသည်၊  
ယာဉ်လမ်းများအားဖြင့် ဖြစ်၍ စုစုပေါင်းသောကြောင့် ထွက်လာနေ အဆင်မပြေ  
ပါ။ ထို့ကြောင့် လမ်းဖြင့် ဂရုတစိုက်သည့်အားဖြင့် ကျေးရွာ၏ ပတ်ဝန်းကျင်  
သို့ ဆွမ်းသောက်လမ်းတွင် ဆည်ဖွဲ့ဖြတ်သော လမ်းကျော်ရှိသည့် ပို၍ သွားလာ  
နေ အဆင်ပြေစေရန် သည် ထို့ပြင် စိုက်ပျိုးရေးတွင် သို့ ဆွမ်းကျေးရွာ  
ဆုံးရှုံးခြင်း ဖြစ်ပွားသောကြောင့် ဖြေကားရုံ ပြုလုပ်၍ ကျေးရွာ၏ လမ်းပျား  
စီစဉ်ရမည် ဖြစ်သည်။ ကျေးရွာတွင် ကလေးများ အတွက် ပညာသင်ကြားရာတွင်  
အဆင်မပြေ စေလွှတ်သောကြောင့် အဆင်မပြေအောင် သင်ရသည်ကို  
သိစေရမည်။ လူမှု ဖွံ့ဖြိုးရေး အဆင်မပြေအောင် ဖြစ်ပွားသည်ကို ထပ်မံ တိုးမြှင့်  
သည့် ဆောင်ရွက်ရမည်။ ကျေးရွာလူထု ခွင့် ချိတ်ပျိုးရေးတွင်  
လုံလောက်သော်လည်း တိရိစ္ဆာန်များ အတွက် လိုအပ်သောကြောင့် ကျေးရွာ  
ပြုလုပ်၍ စက်ရောင်း များ ထိုးပျိုးရန် ကျေးရွာထဲသို့ ထားကြသည်။  
ကျွန်ုပ်တို့ ကလေးများတွင် ဆိုလာပြားများ ခွင့် တိုက်ထုတ်ပေး ထုတ်ပြန်  
ဖိစီး ပေးခြင်း သာ အဆင်မပြေသည်။  
- ၎င်းအကြောင်းအရာများ ဖြစ်ပွားခြင်းဖြင့် ကျေးရွာလူထုသည်  
ဖွံ့ဖြိုးရေးလုပ်ငန်းများတွင် ပူးပေါင်းပါဝင်မှုများ ရှိသည်ကို ကျွန်ုပ်တို့ သိရပါသည်။

ကျား+မ ပါးဆိုင်းမှု အရင်းအမြစ်ဖြန့်ဖြူးပုံ

ကျား: ဣန္ဒာဗေဒ - တောင်ယက်တို့၊ ကျား: ဣန္ဒာဗေဒ အရပ် - လက်ပံခြေပေါ် - ရက်စွဲ - ၂၀. ၃. ၂၀၁၄

' ကျား ' ပါးဆိုင်းမှု	' ကျား + မ ' ပါးဆိုင်းမှု	' မ ' ပါးဆိုင်းမှု
ပြောဒ်: ကြိတ်တက် ထွန်းတိုး ရေစုတ်တက် ကား:	အင်းစူး: ရေစုတ် ထွန်းလှည့် ဆွဲလာပြား: EVD TV သွေး ဆိတ် တက် နား: နား: စာစာပတ်တက် ၂ ခြေတက်.	အတက်အစား: ရွှေ အိမ်ထိုင် အသုံးပြုတက်.

ပါဝင်ဆွေးနွေးသူ

අනුකූල ලිපි පිටපත්

නම	වෘත්තය	විෂයය	විෂයය	විෂයය
01	අධ්‍යයන	සිංහල	සිංහල	සිංහල
02	වෛද්‍ය	වෛද්‍ය	වෛද්‍ය	වෛද්‍ය
03	වෛද්‍ය	වෛද්‍ය	වෛද්‍ය	වෛද්‍ය
04	වෛද්‍ය	වෛද්‍ය	වෛද්‍ය	වෛද්‍ය
05	වෛද්‍ය	වෛද්‍ය	වෛද්‍ය	වෛද්‍ය

\* \* \* ကောင်းပင်ကန် \* \* \*

ဗုဒ္ဓာဓက ဝိုင်ဆိုင်မှု ခွဲခြားခြင်းဖြင့် ရထားကို ကြားဖြတ်ဖြင့် ကျေးဇူးတင်  
ပိုင်ဆိုင်မှုများကို သိရှိနိုင်သည်။ ထို့ပြင် ပြောဆိုထားသော အုပ်စုများကို  
ဖွဲ့ကြိုက် လုပ်ငန်းများတွင် အလေးထားနိုင်ရန် ဆွေးနွေးနိုင်ခြင်း၊ စီမံကိန်း၊  
လုပ်ငန်းတွင် အကျိုးကျေးဇူးများအားလုံး အားလုံး ခံစားနိုင်ခြင်းဖြစ် |  
ဆုံးဖြတ်နိုင်ခြင်းဖြစ်၊ အစရှိသည်တို့ကို ဂုဏ်ထူးစွာ သုံးသပ် ဆွေးနွေး  
နိုင်ပါသည်။ ကျွန်ုပ်တို့တွင် အိမ်ထောင်ရေးများမှာ စီးဆင်းစာတင် ပြောဆို  
ထား အုပ်စုတွင် အများဆုံး ရှိကြောင်း တွေ့ရှိရပါသည်။



\* ထေဝင်ဖက်တန်းကျေးကွန်ဂရီယန်ပြေ ဗြဟ္မာ့ဒီဗီ အစပေါ် သုံးသပ်ချက် \*

- ကရသီဗွင်ပြေ ဗြဟ္မာ့ဒီဗီကို ဣန္ဒြေအားဖြင့် ဘာသာရေးပွဲတော်များသည် တန်ခိုး၊ နယုန်၊ တန်ဆောင်မုန်းနှင့် တပေါင်းလများတွင် ပြုလုပ်ကြကြောင်း တွေ့ရှိပါသည်။

- စိုက်ပျိုးဦးနှိုးများသည် တန်ခိုးဗုဒ္ဓကျိ ဝါခေါင်လတွင် အဆုံးသတ်၍ ရိုက်သိမ်းဦးနှိုးများသည် တော်သလင်းမှစပြီး နတ်တော်လတွင် ငြိမ်းဆုံးသည်။ ထို့ကြောင့် နယုန်လတွင် ဝင်ငွေအနည်းငယ်ကိုဖြင့် သီတင်းကျွတ်၊ တန်ဆောင်မုန်းလနှင့်နတ်တော်လတွင် ဝင်ငွေအများဆုံးကိုရှိသည်။ အလှူပုဂံလဆောင်များလည်း တန်ခိုးလနှင့် နယုန်လတွင် အနည်းငယ် ကျင်းပသော်လည်း သီတင်းကျွတ်၊ ဩသီ၊ တပို့ထူး တပေါင်းလများတွင် အများပြုကျင်းပကြသည်ကို တွေ့ရှိရသည်။

- မိုးရွာချိန်သည် တန်ခိုးလနှင့် ကဆုန်လတွင် အနည်းငယ်ရှိ၍ နယုန်လနှင့် ဝါဆိုလတွင် အများဆုံး မိုးရွာသည်။ ဝါခေါင်၊ တော်သလင်းလနှင့် သီတင်းကျွတ်လများတွင် မိုးနည်းသွားသည်ကို တွေ့ရှိရသည်။

- မိုးရွာလျှင် ပျောင်းစိုကျတတ်၍ ရွာ၏ လမ်းများ ပျက်စီးရသည်။

- ကျွန်းတန်းထောက်ပံ့မှုများ အားနည်းသောကြောင့် အကူအညီများ လိုအပ်ပါသည်။



නාලි අනුදාය: ව්‍යවස්ථාපිත මූලධර්ම

ආයු: ඉන්ද්‍ර - හෙට් ජනරාල්.

මුද්‍රා - 10.2.2016

අනුදාය - සහතික මූලධර්ම

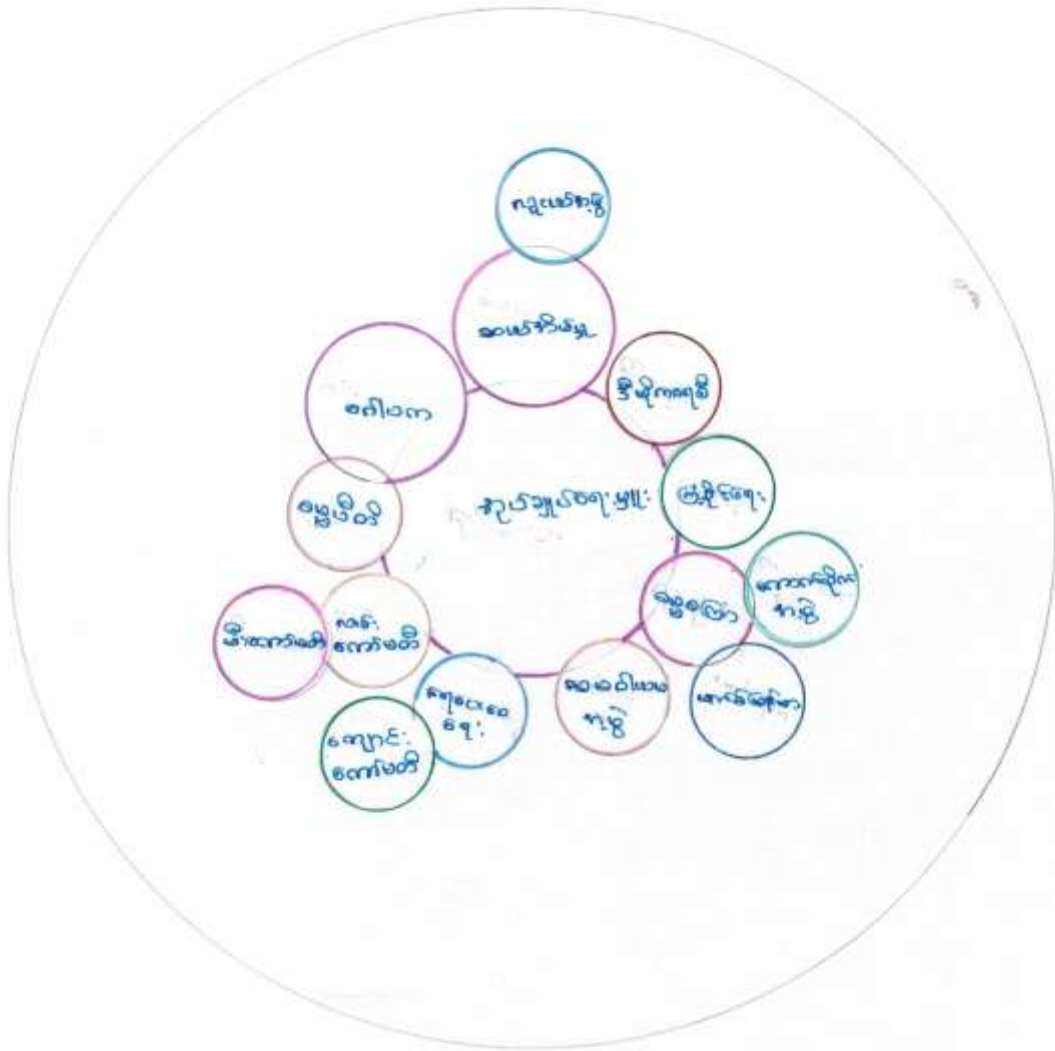

\*ကောင်းကင်ကန်ကျေးရွာ အဖွဲ့အစည်း ချိတ်ဆက်ပြုပြင်ပုံနှင့် သုံးသပ်ချက် \*

အဖွဲ့အစည်း ချိတ်ဆက်ပြုပြင်ပုံ ကိုကြည့်ခြင်းအားဖြင့် ကျေးရွာအထွင်းရှိ အဖွဲ့အစည်းများ အပုံအလင် သိရှိနိုင်သည်။ ကျေးရွာအထွင်းရှိ စုဝေးချုပ်ကွပ်အဖွဲ့နှင့် လူငယ်အဖွဲ့အား အဖွဲ့များဖြစ်သော လူငယ်အဖွဲ့၊ ဆယ်စိမ်းဖွဲ့အဖွဲ့၊ ဒီပိုကရော် ဖြစ်နိုင်ရာ၊ ရေ၊ မီး၊ ကျောင်း၊ လမ်း၊ ကော်ပက်၊ အစရှိသော အဖွဲ့များ ချိတ်ဆက်၍ ပူးပေါင်း ဆောင်ရွက်ကြပုံကို ကျေးရွာလူထုအားလုံး ခိုင်ခံ့သိရှိ လာရမည်။ ၎င်းပုံပုံပုံများမှာလည်း ဓမ္မဗိမာန်၊ ဂေါပက၊ အဖွဲ့ဗျာဓိအဖြစ် ဦးဆောင် ပါဝင်ကြပါသည်။ အဖွဲ့သစ်များသည် အဖွဲ့သစ်ပေါင်းစည်းဆောင် အဖွဲ့၊ ကောက်ခိုက်အဖွဲ့၊ ဓမ္မစင်္ကြာ၊ ပတ်မြန်ဟု ခေါ်ဝေါ်ခြင်း အဖွဲ့အလိုက် အသီးသီး ပူးပေါင်း ဆောင်ရွက်ကြပါသည်။ ၎င်းအဖွဲ့အစည်းများ၏ ကာဝန် တမ်းဆောင်မှုအလိုက် အရေးပါမှုများကို သိရှိရပြီး အဖွဲ့အစည်း ထပ်မံဖွဲ့စည်း တစ်ခု မည်သို့ချိတ်ဆက်၍ ရကြောင်း အရေးပေါ်အခြေအနေတွင်လည်း အခြားမည်သည့် အဖွဲ့နှင့် ချိတ်ဆက်ရမည်ကိုပါ သိရှိရပါမည်။

ပဋိကုသိုလ်မဂ္ဂ

ကျေးဇူး - တောင်မက်တန်း

၇၈၈၅ - ၂၀၂၀.၂၀၁၆

အုတ်စု - လက်ပံခြေပေါ်

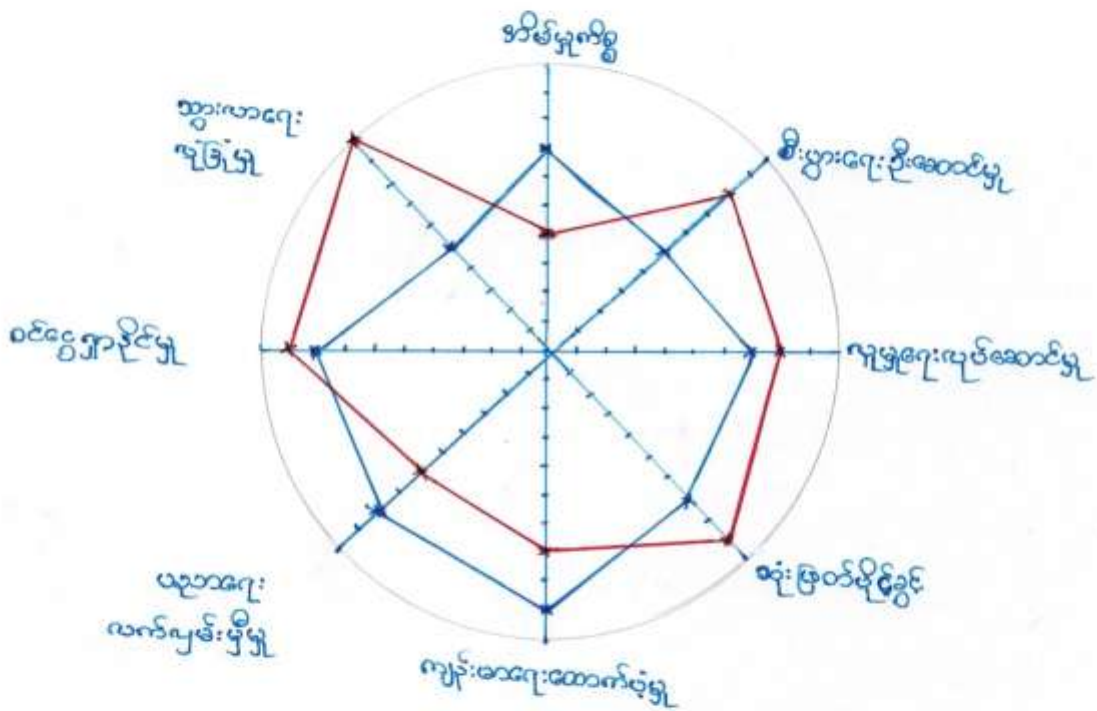

မာညွန့်

ကျား

မ

ထောင်မက်တန်း

ကျိ (ကျား + မ) အဖိုးကဏ္ဍပြ ပင်ကူအိမ်ကို ကြည်ရခြင်း ဖြစ်

အမျိုးသမီးများသည် သွားဖျားထာဖျား လုံခြုံမှု၊ စီးပွားရေး ဦးစေတင်မှုဖြင့် ထုံးဖြတ်ပိုင်ခွင့်  
များ အပ အခြားကဏ္ဍများတွင် အမျိုးသားများထက် သာလွန်နေကြောင်း အဓိကရပါ  
သည်။ စင်စော့အိုင်ဖြင့် လူမှုရေးဆိုင်ရာဆောင်ရွက်မှုများတွင် အနည်းငယ်သာ  
ကွဲဟုမရှိကြောင်း တွေ့ရပါသည်။ ကျိသို့ဖြစ် ကျေးဇူးအတွင်းရှိ အမျိုးသမီးနှင့်  
အမျိုးသားများ၏ အားနည်းချက်၊ အားသာချက်များကို သိရှိခြင်း အထူးတကွ ဖွံ့ဖြိုး  
ရန် ကျား/မ တန်းထူ များပေါင်းစည်းဆောင် သွားရမည် ဖြစ်ကြောင်း ပို၍ နားလည်  
သွားကြပါသည်။ စိပ်ကိန်း၏ ကျား/မ တန်းထူ အဖွဲ့အစည်း သဘောတရားများကို  
လည်း ရှင်းလင်းစွာ ကျေးဇူးလူထုနှင့်တကွ ဆွေးနွေးနိုင်ခဲ့ပါသည်။



တောင်ဖက်တန်း

ကျေးဇူးတင် အစက်ခဲများထဲမှ အရေးကြီးသော လမ်းအခက်ခဲပေါ်မှုတည်ရှိ  
ပြဿနာသစ်ပင် ဆွဲခြင်းဖြစ် ယခင်က ကျေးဇူးလူထု အရေးနက်ထား ဝရံစာ  
ဖြစ်သော အကြောင်းအရာများ ထွက်ပေါ်လာသည်။ အုပ်စုဖွဲ့ ရွေးကောက်ပေးကြား  
အခက်ခဲဖြစ်ရခြင်း၏ အကြောင်းရင်း (အပြစ်)များကို စုံစုံလင်လင် ဆွေးနွေးနိုင်  
ဖြစ်ပေါ်လာသည်။ အကျိုးထက်များကိုလည်း သေချာစွာ ဆွေးနွေးကြခြင်း ၊  
အခက်ခဲဖြစ်စေသော အကြောင်းအရာများ ချစ်ရေရန် လိုအပ်သော လုပ်ငန်း  
များကို နည်းစနစ်ကျကျ စဉ်းစားနိုင်ခြင်းများ စသည်တို့ကို ပြုလုပ်နိုင်ပါသည့်  
ပိုမိုတစ်ဆင့် ဦးစားပေးလုပ်ငန်းစဉ်များကို သေချာစိစစ်တွေးတိုင် ဖြစ်သောပင်  
ကျေးဇူးလူထုများလည်း တက်ကြွစွာ သုံးပါဝင်နိုင်စေပါမည်။



ကျေးရွာ စီမံကိန်း အထောက်အကူပြုကော်မတီ

ကျေးရွာအုပ်စု - တောင်ပေါက်ဆန်း  
 အုပ်စုအမည် - လက်ခံရေပေါ်

ရက်စွဲ - ၂၀. ၉. ၂၀၁၆

**ဥက္ကဋ္ဌ**  
 ဦးတို့ကိုအောင် (၀၇- 33149101)  
 ဧကဖြေခွင့်: (၀၇- 491614915)

**ထပ်တူရေး ဆက်လက်မတီ**  
 ဦးအောင်ကျော်စွာ (၀၇- 28258734908)  
 ဦးအိုစုညောင် (၀၇- 401544953)  
 ဒေါ်ခင်နွဲ့မျ (၀၇- 53421886)

**ဆောင်ရွက်ကြိုကြွယ်ရေး ဆက်လက်မတီ**  
 ဒေါ်ခင်စိန်စိန် (၀၇- 33259157)  
 ဦးစံအောင် (၀၇- 33421238)  
 ဦးသန့်အောင် (၀၇- 40674193)

**လုပ်ငန်းလုပ်ပတ် ပြုပြင် ထိန်းသိမ်းရေး ဆက်လက်မတီ**  
 ဦးအောင်ခင် (၀၇- 259981074)  
 ဦးဝင်းလှိုင် (၀၇- 299801094)  
 ဒေါ်ခင်စိန်စိန် (၀၇- 43008303)

ထောက်ပံ့ရေး

ဦးဝင်းစွာ (၀၇- 959230794)  
 ဒေါ်အေးအေး (၀၇- 79600897)

ထောက်ပံ့ရေး ပြုပြင်ရေး

ဦးလှိုင်စွာ (၀၇- 33418288)  
 ဒေါ်ခင်အေး (၀၇- 256108656)

ထောက်ပံ့ရေး

ဦးလှိုင်စွာ  
 (၀၇- 25812654)



စီမံကိန်းမိတ်ဆက်အစည်းအဝေး မှတ်တမ်းဓါတ်ပုံများ  
တောင်ဇက်တန်းရွာ၊ လက်ပန်ခြေပေါ်အုပ်စု၊ ညောင်ဦးမြို့နယ်





လူထုဗဟိုပြုစီမံကိန်း

အစည်းအဝေးမှတ်တမ်း (စီမံကိန်းမိတ်ဆက်အစည်းအဝေး)

ကျေးရွာအမည်...ကောင်းကျိတ်ကျိတ်

ကျေးရွာအုပ်စုအမည်...လ.က.သ.ခ.မြ.ခ.သ.က.

မြို့နယ်...ကလေးမြို့

နေ့စွဲ...၂၀၁၇.၂.၂၅

တက်ရောက်သူစုစုပေါင်း...၁၂၂ (အမျိုးသား

၊ အမျိုးသမီး)

၂၁.၃၂

အစီအစဉ်များ

၁၀၅

၈၇

- ၁။ ကျေးရွာအုပ်ချုပ်ရေးမှူးမှ အဖွင့်အမှာစကားပြောကြားခြင်း
- ၂။ မိတ်ဆက်ချင်း နှင့် အစည်းအဝေးပြုလုပ်ရခြင်း၏ရည်ရွယ်ချက်ကိုရှင်းလင်းတင်ပြခြင်း
- ၃။ လူထုဗဟိုပြုစီမံကိန်း မိတ်ဆက်ခြင်း နှင့် ရည်ရွယ်ချက်ကိုရှင်းလင်းတင်ပြခြင်း
- ၄။ လူထုဗဟိုပြုစီမံကိန်း၏ နောက်ခံသမိုင်းအားရှင်းလင်းတင်ပြခြင်း
- ၅။ လူထုဗဟိုပြုစီမံကိန်း၏မူဝါဒများနှင့် ရံပုံငွေများအကြောင်းရှင်းလင်းတင်ပြခြင်း
- ၆။ စီမံကိန်းစက်ဝန်းအကြောင်းရှင်းလင်းတင်ပြခြင်း
- ၇။ စေတနာ့အကျိုးဆောင်၏တာဝန်ဝတ္တရားများရှင်းလင်းတင်ပြခြင်းနှင့် ရွေးချယ်ခြင်း
- ၈။ ပထမနေ့မှဆောင်ရွက်ချက်များကို အနှစ်ချုပ်တင်ပြခြင်း
- ၉။ ကျေးရွာလူထုပူးပေါင်းပါဝင်သော ကျေးရွာအကဲဖြတ်ဆန်းစစ်ခြင်းများပြုလုပ်ခြင်း
  - (က) ချမ်းသာမှုအဆင့်ခွဲခြားခြင်း
  - (ခ) ကျေးရွာမြေပုံ ( ပထဝီအခြေအနေနှင့် သယံဇာတမြေပုံ)
  - (ဂ) ရာသီခွင်ပြဇယား
  - (ဃ) ဗင်းပုံစံအသုံးပြု၍ အဖွဲ့အစည်းနှင့် မျိတ်ဆက်မှုများအားလေ့လာခြင်း
  - (င) ပြဿနာသစ်ပင်
  - (စ) ကျားမ အခန်းကဏ္ဍပြပင့်ကူအိမ်ပုံ
- ၁၀။ ကျေးရွာဖွံ့ဖြိုးရေးဦးစားပေးအစီအစဉ်များရေးဆွဲခြင်း
- ၁၁။ ကျေးရွာစီမံကိန်းအထောက်အကူပြုကော်မတီ၏ တာဝန်ဝတ္တရားများရှင်းလင်းတင်ပြခြင်းနှင့် ရွေးချယ်ခြင်း
- ၁၂။ ကျေးရွာလူထုနှင့်ပူးပေါင်း၍ ပုံစံများဖြည့်သွင်းခြင်း
  - ❖ ဆွေးနွေးချက်များ
    - စေတနာ့အကျိုးဆောင်၏တာဝန်ဝတ္တရားများရှင်းလင်းတင်ပြခြင်းနှင့် ရွေးချယ်ခြင်း
    - ကျေးရွာလူထုပူးပေါင်းပါဝင်သော ကျေးရွာအကဲဖြတ်ဆန်းစစ်ခြင်းများပြုလုပ်ခြင်း
    - ကျေးရွာဖွံ့ဖြိုးရေးဦးစားပေးအစီအစဉ်များရေးဆွဲခြင်း

- ကျေးရွာစီမံကိန်းအထောက်အကူပြုကော်မတီ၏ တာဝန်ဝတ္တရားများရှင်းလင်းတင်ပြခြင်းနှင့် ရွေးချယ်ခြင်း
- ကျေးရွာလူထုနှင့်ပူးပေါင်း၍ ပုံစံများဖြည့်သွင်းခြင်း

❖ ဆုံးဖြတ်ချက်များ

- စေတနာ့အကျိုးဆောင်များမှာ
  - (၁) ဦး...ဝင်း...ခိုင်.....
  - (၂) ဒေါ်...ကြူ...ထွန်း...ခိုင်.....
- ကျေးရွာလူထုပူးပေါင်းပါဝင်သော ကျေးရွာအကဲဖြတ်ဆန်းစစ်ခြင်းများပြုလုပ်ခြင်း (နောက်ဆက်တွဲများဖြင့်ပူးတွဲတင်ပြပါမည်)
- ပုံစံ စ(၃) ဖြင့်ပူးတွဲတင်ပြမည်
- ကျေးရွာစီမံကိန်းအထောက်အကူပြုကော်မတီများမှာ

စဉ်	အမည်
(၁)	ဦး...ကို...ဝင်း...အောင်.....
(၂)	ဒေါ်...မြ...စု...စု.....
(၃)	ဦး...အောင်...ကျော်...ခိုင်.....
(၄)	ဦး...ပိုင်...ထောင်.....
(၅)	ဒေါ်...ခင်...စွဲ.....
(၆)	ဒေါ်...ခင်...စိန်.....
(၇)	ဦး...စံ...အောင်.....
(၈)	ဦး...သန်း...ခင်...ဝင်း.....
(၉)	ဦး...ခင်...အောင်...ခင်.....
(၁၀)	ဦး...ဝင်း...လွင်.....
(၁၁)	ဒေါ်...ခင်...တာ...အောင်.....
(၁၂)	ဦး...ကျော်...ခိုင်.....
(၁၃)	ဒေါ်...ခင်...ကြည်.....
(၁၄)	ဦး...လှ...အောင်.....
(၁၅)	.....

တာဝန်
ဒေါ်...ထောက် (ခွဲစဉ်မှူး)
ဒေါ်...ထောက် (ခွဲစဉ်မှူး)
ဝယ်ယူရေး (ခွဲစဉ်မှူး)
လုပ်ယူရေး (အဖွဲ့ဝင်)
ဝယ်ယူရေး (အဖွဲ့ဝင်)
ဆောင်ရွက်ခြင်းကြိုကြမ်း (ခွဲစဉ်မှူး)
ဆောင်ရွက်ခြင်းကြိုကြမ်း (အဖွဲ့ဝင်)
ဆောင်ရွက်ခြင်းကြိုကြမ်း (အဖွဲ့ဝင်)
လုပ်ငန်းလည်ပတ်ထိန်းသိမ်းရေး (ခွဲစဉ်မှူး)
လုပ်ငန်းလည်ပတ်ထိန်းသိမ်းရေး (အဖွဲ့ဝင်)
လုပ်ငန်းလည်ပတ်ထိန်းသိမ်းရေး (အဖွဲ့ဝင်)
ကျေးရွာအကြံပြုထိန်းကြားရေး
ကျေးရွာအကြံပြုထိန်းကြားရေး
ကျေးရွာအကြံပြုထိန်းကြားရေး
.....

မှတ်တမ်းတင်သူ  
 လက်မှတ်...  
 အမည်...  
 ရာထူး...  
 င.ပ.



လူထုဗဟိုပြုစီမံကိန်း

ပုံစံစ-၁ ကျေးရွာအခြေခံအချက်အလက်များ (Form PC 1)

လမ်းညွှန်ရွက်/ ကျေးရွာတစ်ရွာသို့ ပထမဆုံး မိတ်ဆက်ခရီးသွားရောက်သောအခါ လူထုစည်းရုံးရေးမှူးသည် ကျေးရွာခေါင်းဆောင်များအားကျေးရွာအချက်အလက်များကိုပေတ္တာရုပ်ခွဲတောင်းခံရသည်။ ဤအချက်အလက်များကိုစီမံကိန်းမိတ်ဆက်အစည်းဝေးမတိုင်မီတောင်းခံရမည်။ စီမံကိန်းမိတ်ဆက်အစည်းဝေးတွင် လူထုစည်းရုံးရေးမှူးသည် ဤအချက်အလက်များအားစစ်ဆေးပြီးမှန်ကန်အောင်ပြုလုပ်ရမည်။ ပြီးနောက်တွင် လူထုစည်းရုံးရေးမှူးမှ သတင်းအချက်အလက်တံသို့ Tablets မှ တဆင့်ဖြည့်သွင်းရမည်။

ကျေးရွာအုပ်ချုပ်ရေးမှူးအမည် ဦး ဇော်စွာ	ကျေးရွာအုပ်ချုပ်ရေးမှူး စီမံကိန်းနယ်စပ် ၈၉၂၈၀၉၅၅၃၉ ဦး ဇော်စွာ	လူထုစည်းရုံးရေးမှူး၏အမည်
ပြည်နယ်တိုင်းဒေသကြီး ပုသိမ်	မြို့နယ် ရွာသစ်	ကျေးရွာအုပ်စု ကျေးရွာ

လက်ခံခြေပေါ် တောင်းပန်ကျိ

က. လူဦးရေ

လူမျိုးစု	အိမ်ထောင်စုအရေအတွက်	ကိုးကွယ်သည့်ဘာသာ	အိမ်ထောင်စုအရေအတွက်
လူမျိုးစု (၁) မြန်မာ	၃၁၅	ဘာသာ(၁) မြန်မာ	၃၁၅
လူမျိုးစု (၂) -----		ဘာသာ(၂) -----	
လူမျိုးစုရော -----		ဘာသာရော -----	

	အမျိုးသား(အရေအတွက်)	အမျိုးသမီး(အရေအတွက်)
လူဦးရေ	၇၆၂	၈၃၆
အိမ်ထောင်ဦးစီး	၂၅၇	၅၈

(ခ) လက်လှမ်းမီအသုံးပြုနိုင်သည့်အဆောက်အအုံများ

စာသင်ကျောင်း	အမှတ်ခြံပေါ	ကျန်းမာရေး	အမှတ်ခြံပေါ	ဘာသာရေးအဆောက်အအုံ	အမှတ်ခြံပေါ
အထက်တန်းကျောင်း	<input type="checkbox"/>	ဆေးရုံ	<input type="checkbox"/>	စေတီ	၂၈
အလယ်တန်းကျောင်း	၂၇	ကျန်းမာရေးဌာန	<input type="checkbox"/>	ဘုန်းကြီးကျောင်း	၂၈
မူလတန်းကျောင်း	<input type="checkbox"/>	ကျန်းမာရေးဌာနခွဲ	<input type="checkbox"/>	ဟိန္ဒူဘုရားကျောင်း	<input type="checkbox"/>
မူကြိုကျောင်း	<input type="checkbox"/>	ဆေးပေးခန်း	<input type="checkbox"/>	ခရစ်ယာန်ကျောင်း	<input type="checkbox"/>
အခြား	<input type="checkbox"/>	အခြား	<input type="checkbox"/>	ဗလီ	<input type="checkbox"/>
				အခြား	၂၅
မှတ်ချက်		မှတ်ချက်		မှတ်ချက်	ဆက်စပ်



လူထုပဟိုပြုစီမံကိန်း

(ဂ) ကျွမ်းကျင်သူများမှတ်တမ်း ၊ ကျေးရွာတွင်နေထိုင်သော သို့မဟုတ် တခြားရွာမှလာရောက်သောကျွမ်းကျင်သူများ

	(၁) တာသင်ကျောင်း		(၂) ကျွန်းမားရေး			(၃) လက်မှု ပညာရှင်		
	ရွာတွင် နေ ထိုင်သူ	အခြား ရွာမှ လာသူ		ရွာတွင် နေ ထိုင်သူ	အခြား ရွာမှ လာသူ		ရွာတွင် နေ ထိုင်သူ	အခြား ရွာမှ လာသူ
မူလတန်းပြ ဆရာ၊ ဆရာမ	<input type="checkbox"/>	<input type="checkbox"/>	ဆရာဝန်	<input type="checkbox"/>	<input type="checkbox"/>	လက်သမား	၂၅	<input type="checkbox"/>
အထက်တန်းပြ ဆရာ၊ ဆရာမ	<input type="checkbox"/>	<input type="checkbox"/>	လက်ထောက် ကျွန်းမားရေးမှူး	<input type="checkbox"/>	<input type="checkbox"/>	ပန်းရံ	၂၅	<input type="checkbox"/>
အလယ်တန်းပြ ဆရာ၊ ဆရာမ	၂၅	၂၅	အမျိုးသမီးကျွန်း မားရေးဆရာမ	<input type="checkbox"/>	<input type="checkbox"/>	လျှပ်စစ်ဆိုင်ရာ	<input type="checkbox"/>	<input type="checkbox"/>
မူကြိုဆရာ၊ ဆရာမ	<input type="checkbox"/>	<input type="checkbox"/>	အရံသားရွာ	<input type="checkbox"/>	<input type="checkbox"/>	ရေပြိုက်သွယ်သူ	<input type="checkbox"/>	<input type="checkbox"/>
အခြား	<input type="checkbox"/>	<input type="checkbox"/>	ပြည်သူ့ကျန်းမာရေး လုပ်သား (၁)/(၂)	<input type="checkbox"/>	<input type="checkbox"/>	စက်ပြင်ဆရာ	<input type="checkbox"/>	<input type="checkbox"/>
မှတ်ချက်			မှတ်ချက်			မှတ်ချက်		

(ဃ) ကျေးရွာသို့ ရောက်ရှိနိုင်သည့်လမ်းအခြေအနေ / ကျေးရွာတစ်ရွာသည် ၎င်း၏ကျေးရွာအုပ်စုနှင့် ဆက်သွယ်ထားသော လမ်းအခြေအနေ (အောက်ပါတို့ကို ဖိုင်းပါ)

ကျောက်ကြမ်းလမ်း      ကတ္တရာလမ်း      ကွန်ကရစ်လမ်း      မော်တော်ဆိုင်ကယ်လမ်း  
 ကျောက်ခင်းလမ်း      မြေသားလမ်း      လူသွားလမ်း      အခြား \_\_\_\_\_

(င) ကျေးရွာဖွံ့ဖြိုးမှုစီမံချက်

(၁) လူထုပဟိုပြုစီမံကိန်းမတင်မီ ဤကျေးရွာတွင် ကျေးရွာဖွံ့ဖြိုးမှု စီမံချက်ရှိခဲ့ပါသလား?      ဝိုင်မပါ  
 (၂) ရှိခဲ့ပါလျှင် ဤစီမံချက်ကို မည်သည့် ခုနှစ်တွင်ပြင်ဆင်ခဲ့ပါသနည်း?      နှစ်-----/မသိပါ  
 (၃) ဤစီမံချက်ကို မြို့နယ်မှအတည်ပြုခဲ့ပါသလား?      ပြုခဲ့ပါသည်/မပြုခဲ့ပါ /မသိပါ

(စ) ခရီးအကွာအဝေး

(၁) ဤကျေးရွာ၏ပဟိုမှ ၎င်းကျေးရွာအုပ်စု၏ပဟိုအထိ ခရီးမိုင်မည်မျှ ကွာဝေးသနည်း?      မိုင် ၂- /မသိပါ  
 (၂) ဤကျေးရွာမှ ၎င်းကျေးရွာအုပ်စုပဟိုအထိ သွားလာရာတွင် ကြာမြင့်သည့်အချိန်

ခြောက်သွေ့ ရာသီတွင် ကြာချိန် ----- ၃၅ မိနစ် ----- ထော်လာဂျီ/မော်တော်ဆိုင်ကယ်/မြေလျှင်/လား/မော်တော်ဘုတ်/  
 အခြား -----  
 မိုးရာသီတွင် ကြာချိန် ----- ၂၅ မိနစ် ----- ထော်လာဂျီ/မော်တော်ဆိုင်ကယ်/မြေလျှင်/လား/မော်တော်ဘုတ်/  
 အခြား -----

(ဆ) ပတ်ဝန်းကျင်ဆိုင်ရာ သဘာဝဘေးအန္တရာယ် -

ဤကျေးရွာတွင် ရေကြီးခြင်းကို သို့ သဘာဝဘေးအန္တရာယ် ကျရောက်ခြင်းရှိပါသလား။

မရှိပါ       ရှိပါသည်      ရှိလျှင် ဖော်ပြပါ -----  
 ချောင်း၊ ရေတိုက်စားခြင်း



လူထုပတ်ပြုစီမံကိန်း

(၈) ကျေးရွာတွင် ဇွဲ စည်းထားသော အဖွဲ့အစည်းများ လူထုပတ်ပြုစီမံ ကိန်းမတိုင်မီ ဤကျေးရွာတွင် ကျေးရွာဖွံ့ဖြိုးရေးအတွက် အစိုးရ(သို့)ရွာသားများကိုယ်တိုင်(သို့) စီမံကိန်းတစ်ခုခုမှ ဇွဲ စည်းထားသည့် အဖွဲ့အစည်းများရှိပါသလား။

- (၁)-----
- (၂)-----

ကျေးရွာခေါင်းဆောင်

အမည် ဦးဇော်နိုး

လက်မှတ်  ဇန.ရဲ့ ၂၀.၃.၂၀၁၆

လူထုစည်းရုံးရေးမှူး

အမည် ဦးဖြည့်စွယ်အောင်

လက်မှတ်  ဇန.ရဲ့ ၂၀.၃.၂၀၁၆

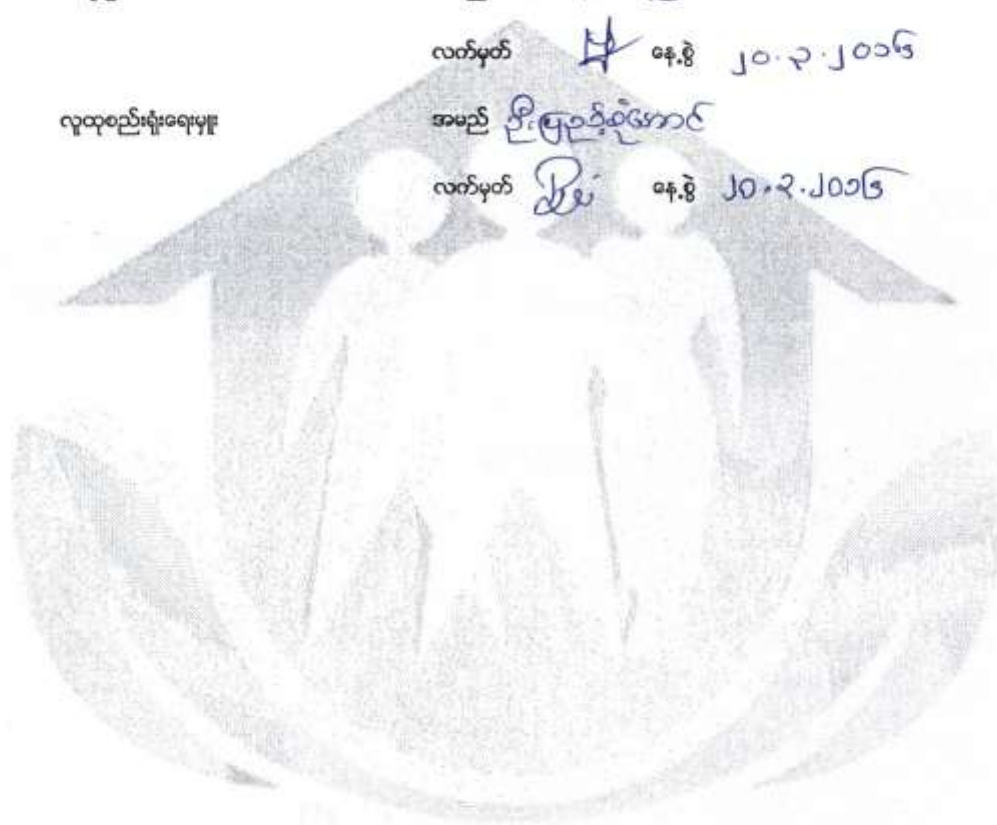





လူထုပုဂ္ဂိုလ်စီမံကိန်း

၆. ရာသီဥတုအခြေအနေအထားနှင့် လူမှုစီးပွားအခြေအနေအထား							
၆.၁. ပြည်/ထိန်းအစီအစဉ် ရေးဆွဲခြင်း							
၇. စီမံကိန်းလုပ်ငန်းခွဲ ဝန်ထောက်မှု စောင့်ကြည့်လေ့ရှိအစည်းအဝေး	မရှိ	မရှိ	မရှိ	မရှိ	မရှိ	မရှိ	မရှိ
၇.၁။ အစည်းအဝေး ပထမအကြိမ်							
၇.၂။ အစည်းအဝေး စုစည်းအကြိမ်							
၇.၃။ အစည်းအဝေး တတိယအကြိမ်							
၈. စီမံကိန်းလုပ်ငန်းခွဲ အပြီးသတ်စစ်ဆေးခြင်း အစည်းအဝေး							
၉. လူထုစစ်ဆေးခွဲအစည်းအဝေး							



ပုံစံ ၈-၃ ကျေးရွာဖွံ့ဖြိုးရေး ဦးစားပေးအစီအစဉ် (Form PC 3)

လယ်ဥက္ကဋ် ဓွတ် /အဆင့်(၃)ကျေးရွာမှော်မှန်းချက်အစည်းအဝေးပြီးဆုံးသောအခါ ကျေးရွာစီမံကိန်း အထောက်အကူပြု  
 ကော်မတီသည် လူထုစည်းရုံးရေးမှူးအကူအညီဖြင့် ဤပုံစံကိုပြည့်စုံအောင် ဖြည့်သွင်းရမည်။ အားလုံးသော အခက်အခဲ  
 အတားအဆီးများ၊ ဖွံ့ဖြိုးမှုဦးစားပေးအစီအစဉ်များလူထုထုတ်ပြန်စီမံကိန်း၏ ရန်ပုံငွေအရင်းအမြစ်နှင့် မသက်ဆိုင်သည့် လုပ်ငန်းများ  
 အားလုံးကိုဖော်ပြရမည်။

လူထုစည်းရုံးရေးမှူး/ဝန်ထမ်း အမည် ဦးမြင့်စွာကော်

နေ့စွဲ ၂၇-၈-၂၀၁၆ စက်ဝန်းအား အမှတ်ခြစ်ပါ (V) / စက်ဝန်း(၁)  
 စက်ဝန်း(၂)  စက်ဝန်း(၃)  စက်ဝန်း(၄)

ပြည်နယ်/တိုင်း/ခရိုင်/မြို့နယ် မန္တလေး မြို့နယ် အောင်တော် ကျေးရွာ အောင်တော်

က. အခက်အခဲအတားအဆီးများအားရှေးနှေးခြင်း - ယခုလက်ရှိအခြေအနေတွင်ဤကျေးရွာဖွံ့ဖြိုးတိုးတက်ရေးအတွက်  
 အဓိကအခက်အခဲအတားအဆီးများသည် မည်သည်များဖြစ်ပါသနည်း(အမျိုးသား/သမီး အနည်းဆုံးအခက်အခဲ ၅  
 ခုစီဖော်ပြပါ)

အမျိုးသား အဖွဲ့မှတင်ပြသောအခက်အခဲအတားအဆီးများ	အမျိုးသမီး အဖွဲ့မှတင်ပြသောအခက်အခဲအတားအဆီးများ
၁ လမ်းမကောင်း	၁ ရောင်းရေတက်လျှင် ဖွားမြင်မိ
၂ ဇရုဏာစာတောက်လျှင် ရန်ကင်းမိ	၂ ဆွားလာရေးခက်ခဲ
၃ စာသင်ကျောင်းမရှိခြင်း	၃ ယုတ်အရွာတွက် အားနည်း
၄ ဇရုဏာစာတောက်လျှင် ရန်	၄ ကျွမ်းမာကျွမ်းကျင်မှု အားနည်း
၅ မြေသားကျ ပြုပြင်ရန်	၅ မတည့်တကြာနည်း

ခ. မျှော်မှန်းခြင်း- နောင်လာမည့် ( ၅ )နှစ် အတွင်း ကျေးရွာဖွံ့ဖြိုးရေး မျှော်မှန်းလျာထားချက်များအား တင်ပြပါ။

အမျိုးသားအဖွဲ့မှတင်ပြသောမျှော်မှန်းချက်များ	အမျိုးသမီးအဖွဲ့မှတင်ပြသောမျှော်မှန်းချက်များ
၁ ကျောက်ခဲ၊ မြေလက်	၁ ဇရုဏာကျခြင်း
၂ ဇရုဏာစာတောက်လျှင်ခြင်း	၂ လမ်းစွန်းကောင်းမွန်ကျန်ကျခံခြင်း
၃ စာသင်ကျောင်းမရှိခြင်း	၃ မူကြို၊ ကလေးကျန်းမာရေးခြင်း
၄ ဇရုဏာစာကျွမ်းကျင်ခြင်း	၄ အသက်အရွယ်ကျခြင်း
၅ မြေသားကျ ပြုပြင်ခြင်း	၅ စာရေးဆွဲခြင်း

ဂ. ဤကျေးရွာ၏ လာမည့်( ၃)နှစ်အတွက် ဦးစားပေး ဖွံ့ဖြိုးတိုးတက်မှု လုပ်ငန်း အစီအစဉ်များအားဖော်ပြပါ။  
 (လူထုထုတ်ပြန်စီမံကိန်း ရန်ပုံငွေအတွက် အဆိုပြုသော အစီအစဉ်များကိုဦးစားပေး အဆင့်အလိုက်ဖော်ပြပြီး ကျန်လူထုထုတ်ပြန်  
 စီမံကိန်း ရန်ပုံငွေအရင်းအမြစ်နှင့် မပတ်သက်သည့်အစီအစဉ်များလည်းဖော်ပြရန်ဖြစ်သည် )

ကျေးရွာအတွက်ဦးစားပေးဖွံ့ဖြိုး တိုးတက်မှု လုပ်ငန်းစဉ်များ	အဆိုပြုသူ (အမျိုးသားများ/ အမျိုးသမီးများ)	လူထုထုတ်ပြန်စီမံကိန်းအတွက်အဆိုပြု သည် (ဦးစားပေးအဆင့် အလိုက် ဖော်ပြပါ)	ခန့်မှန်း ကုန်ကျ စရိတ်	အကျိုးစီးစား ခွင့်ရှိသူခန့် မှန်းခြေ

	အပျိုးသား+အပျိုးသမီး)		အရေအတွက်
၁ ကျောကောက်ခင်းခင်း ဖြစ်	က+မ	၁	၁၅၉၈
၂ ရေကောက်ခင်းခင်း ဖြစ်	က+မ	၂	၁၅၉၈
၃ ကျောကောက်ခင်းခင်း ဖြစ်	က+မ	၃	၁၅၉၈
၄ စာဆိုင်ကောက်ခင်းခင်း ဖြစ်	က+မ	၄	၂၉၂
၅ စာများသုံးဖက်စာဆိုင်ကောက်ခင်း ဖြစ်	က+မ		
၆ စာဆိုင်ကောက်ခင်းခင်း ဖြစ်	က+မ		

ဥက္ကဋ္ဌ၊ ကျေးရွာစီမံကိန်းအထောက်အကူပြုကော်မီတီမှအတည်ပြုသည်။

အမည်- ဦးကျော်ကျော် လက်မှတ်  ရက်စွဲ- ၂၀၁၃ ခုနှစ်

အမျိုးအမည်	အရေအတွက်
ကျောကောက်ခင်းခင်း	၁
ရေကောက်ခင်းခင်း	၂
ကျောကောက်ခင်းခင်း	၃
စာဆိုင်ကောက်ခင်းခင်း	၄
စာများသုံးဖက်စာဆိုင်ကောက်ခင်း	
စာဆိုင်ကောက်ခင်းခင်း	

အမျိုးအမည်	အရေအတွက်
ကျောကောက်ခင်းခင်း	၁
ရေကောက်ခင်းခင်း	၂
ကျောကောက်ခင်းခင်း	၃
စာဆိုင်ကောက်ခင်းခင်း	၄
စာများသုံးဖက်စာဆိုင်ကောက်ခင်း	
စာဆိုင်ကောက်ခင်းခင်း	

၂. ပြီးသော အဖွဲ့မှ တင်ပြသော အခက်အခဲအတားအဆီးများ

အဖွဲ့ဝင်အဖွဲ့မှ တင်ပြသော အခက်အခဲအတားအဆီးများ	အဖွဲ့သစ်အဖွဲ့မှ တင်ပြသော အခက်အခဲအတားအဆီး
ဆေးပေးခန်းမရှိခြင်း	၆. ဤတွင် ဂေမလုံလောက်
၁. ကလေးများ စာသင်ရန် ဆရာမလုံလောက်	
၂. ဂေမရုံရန် ဂေမလုံလောက်မရှိခြင်း	

၃.၁) မျှော်မှန်းခြင်း

အဖွဲ့ဝင်အဖွဲ့မှ တင်ပြသော မျှော်မှန်းခြင်းများ	အဖွဲ့သစ်အဖွဲ့မှ တင်ပြသော မျှော်မှန်းချက်များ
၁. ကျန်းမာရေးအတွက် ဆေးပေးခန်းမရှိခြင်း	၆. အိမ်တွင် ဂေမလုံလောက်စေရန်
၂. စာသင်ရန် ဆရာမ လုံလောက်မှုရှိခြင်း	
၃. ဂေမရုံရန် လုံလောက်မှုမရှိခြင်း	
၄. ကျန်းမာရေး ထောက်ပံ့ရန် လူနာတစ်ယောက်ရှိခြင်း	

ကျေးဇူးတင်အတွက် ငြိစားပေး ဖွဲ့ခြင်း တို့တက်ဖွဲ့ လုပ်ငန်းစဉ်များ	အဆိုပြုသူ (အဖွဲ့ဝင်များ/ အဖွဲ့သစ်များ)	လူစုစုဖွဲ့ပြုပြီးနောက် အခက်အခဲအတားအဆီး သည့် ( ငြိစားပေးအခင်း အဆိုတင် ဖော်ပြပါ )	ခန့်မှန်း ကုန်ကျ စရိတ်	စာတင်စား ပိုင်ရှိသူ ခန့် မှန်းခြေ
စာတင်စားပေးခြင်း	မ			
လျှပ်စစ်မီးသွယ်စနစ်ခြင်း	က			
လူနာတစ်ယောက်	က+မ			
ဆေးပေးခန်းမဆောက်လုပ်ခြင်း	က+မ			
ဂေမရုံထောက်ပံ့ခြင်း	က+မ			
စက်ဂေမတွင် ထူးခြင်း	က+မ			
ချေးငွေလုပ်ငန်း	မ			



လူထုထပ်ပြန်ပေးရန်

ပုံစံ ၀-၄ တောရွာအုပ်စုစီမံခန့်ခွဲရေးအဖွဲ့၏ လုပ်ငန်းစဉ်စာရွက်စာတမ်း

လမ်းညွှန်များ ၊ တောရွာအုပ်စုစီမံခန့်ခွဲရေးအဖွဲ့သည် အစည်းအဝေးတွင် ဤပုံစံအား လူထုထပ်ပြန်ရန် / လက်ထောက်နှုတ်ယူမှုများကို အတည်ပြုနိုင်ရန်အတွက် ပြည်တွင်းရေးရာ ဌာနမှ အတည်ပြုနိုင်ရန်အတွက် တောင်းဆိုထားပါသည်။

တောရွာအုပ်စုစီမံခန့်ခွဲရေးအဖွဲ့၏ လုပ်ငန်းစဉ်စာရွက်စာတမ်းအဖွဲ့၏ အဖွဲ့ဝင်များကို MTS သို့ တောင်းခံရမည်။

အဖွဲ့	၂၀၅.၂၀၁၆	အဖွဲ့အစည်း	တောရွာအုပ်စု	လက်ပံခွေ	စီမံခန့်ခွဲရေးအဖွဲ့	အဖွဲ့ဝင်များ	အဖွဲ့ဝင်များ	အဖွဲ့ဝင်များ	အဖွဲ့ဝင်များ	အဖွဲ့ဝင်များ
ပြည်နယ်/တိုင်း	မန္တလေး	မြို့နယ်	အောင်ဇွဲ	တောရွာအုပ်စု	လက်ပံခွေ	စီမံခန့်ခွဲရေးအဖွဲ့	အဖွဲ့ဝင်များ	အဖွဲ့ဝင်များ	အဖွဲ့ဝင်များ	အဖွဲ့ဝင်များ
တောရွာအမည်	အောင်ဇွဲ	အထွေထွေအဖွဲ့	တောရွာအုပ်စု	လက်ပံခွေ	စီမံခန့်ခွဲရေးအဖွဲ့	အဖွဲ့ဝင်များ	အဖွဲ့ဝင်များ	အဖွဲ့ဝင်များ	အဖွဲ့ဝင်များ	အဖွဲ့ဝင်များ
ကန့်သတ်ချက်	အထွေထွေအဖွဲ့	အထွေထွေအဖွဲ့	တောရွာအုပ်စု	လက်ပံခွေ	စီမံခန့်ခွဲရေးအဖွဲ့	အဖွဲ့ဝင်များ	အဖွဲ့ဝင်များ	အဖွဲ့ဝင်များ	အဖွဲ့ဝင်များ	အဖွဲ့ဝင်များ
ကျွမ်းကျင်မှု	ကျွမ်းကျင်မှု	ကျွမ်းကျင်မှု	ကျွမ်းကျင်မှု	ကျွမ်းကျင်မှု	ကျွမ်းကျင်မှု	ကျွမ်းကျင်မှု	ကျွမ်းကျင်မှု	ကျွမ်းကျင်မှု	ကျွမ်းကျင်မှု	ကျွမ်းကျင်မှု
ကျွမ်းကျင်မှု	ကျွမ်းကျင်မှု	ကျွမ်းကျင်မှု	ကျွမ်းကျင်မှု	ကျွမ်းကျင်မှု	ကျွမ်းကျင်မှု	ကျွမ်းကျင်မှု	ကျွမ်းကျင်မှု	ကျွမ်းကျင်မှု	ကျွမ်းကျင်မှု	ကျွမ်းကျင်မှု
ကျွမ်းကျင်မှု	ကျွမ်းကျင်မှု	ကျွမ်းကျင်မှု	ကျွမ်းကျင်မှု	ကျွမ်းကျင်မှု	ကျွမ်းကျင်မှု	ကျွမ်းကျင်မှု	ကျွမ်းကျင်မှု	ကျွမ်းကျင်မှု	ကျွမ်းကျင်မှု	ကျွမ်းကျင်မှု

ရက်စွဲ: တောရွာအုပ်စု စီမံခန့်ခွဲရေးအဖွဲ့၏ လုပ်ငန်းစဉ်စာရွက်စာတမ်း ပုံစံ ၀-၄



လူထုထုတ်ပြန်စာတမ်း

ပုံစံ ၀-၄ တောရွာအုပ်စုစီမံကိန်းလုပ်ငန်းခွဲရွေးချယ်ခြင်းပုံစံ

လက်ညွှန်ရက်စွဲ ၊ တောရွာအုပ်စုစီမံကိန်းရေးဆွဲသည့်အစဉ်အလေးတွင် တိုက်ခံအားလူထုရွေးချယ်မှုများ / လက်ထောက်ရည်ရွယ်ချက်များကို အကုသုတ္တံဖြစ်နိုင်စွာ မြှင့်တင်ရမည်၊ တိုက်ခံအားလူထုရွေးချယ်ခြင်းပုံစံအရ တောရွာအုပ်စုစီမံကိန်းရေးဆွဲရာတွင် အမှတ်အသားအဖြစ်တွဲထားရမည်၊ C ဖု် အမှတ်အသားများကို MTS သို့ ထည့်သွင်းရမည်၊ တောရွာရွာစည်ရုံးအရပ်/ဝန်ထမ်းအမည် ရှေ့ကော်မတီအောင် ၊ ဦးဟန်ဝိ အောင် ၊ ဦးအောင်မင်း ဦး

နေ့စွဲ ၂၁.၅.၂၀၁၆  
 မြေညီနယ်/တိုင်း စစ်ကောင်စီ ဦးစီးဌာန တောရွာအုပ်စု  
 ဦးစီးဌာန

တောရွာအမည်	ထောင်ရွာမည် လုပ်ငန်းများ	အတိုင်းအတာ	ဝန်ထမ်း တိုက်ခံအတိုင်း စာရွက်ရွက်ချက်	အဆိုပြုစာရွက် အမည်	ဝန်ထမ်းကုန်ကျစရိတ်				
					စီမံကိန်း ထည့်ဝင်မှု	တောရွာ ထည့်ဝင်မှု	အခြားထည့်ဝင်မှု (ပေါ်ပြင်)	စုစုပေါင်း ထည့်ဝင်ငွေ ၊ အမည်/အဖွဲ့	စုစုပေါင်း
လက်ပံချောင်း	၅၆.၈၆.၆၆	၁၀၀၀'x၁၇၆'	၅၅၉	၂၂၈	၄၆၅၀၀၀				
အုန်းချောင်း	တောရွက်ရွက် '၈၆.၆၆.၆၆	၆၀၀'x၁၇၆'	၂၀၇၇	၂၂၈	၄၆၅၀၀၀				
သရက်ကုန်း	စာသစ်တောရွက် ရွက်ထပ်	၆၁၀'x၁၇၆'	၂၂၈	၂၂၈	၄၆၅၀၀၀				
မြောက်ပတ်တန်း	၅၆.၈၆.၆၆	၁၀၀၀'x၁၇၆'	၂၂၈	၂၂၈	၄၆၅၀၀၀				
ရွာသစ်ကုန်း	မြေသားကုန်း မြေမြေ	၆၅၀'x၅၀၀'	၄၆၂	၂၂၈	၄၆၅၀၀၀				

ရာထူး တောရွာအုပ်စု စီမံကိန်းကော်မတီ ဥက္ကဋ္ဌ အမည် လက်မှတ် ရက်စွဲ



လူထုပတ်ဝန်းကျင်ထိခိုက်မှု

ပုံစံ - ၀-၁-၂ - အစဉ်အတိုင်းထိခိုက်မှုစာရွက် (FORM PC 12)

လက်ညွှန်း မိတ်ကိုင် အစဉ်အတိုင်းထိခိုက်မှုစာရွက်တွင် အချက်အလက်၊ လူထုပတ်ဝန်းကျင်ထိခိုက်မှု စာရွက်နှင့် တွေ့ရှိရသည့် ဝန်ထမ်းသည် ဝန်ထမ်းပုံစံ ၂ မိတ်ကိုင်အချက်အလက်စာရွက် အစဉ်အတိုင်းထိခိုက်မှုစာရွက်ဖြင့် ဖြည့်စွက်ရမည်

ရက်စွဲ: ၂၀-၂-၂၀၁၆

ရက်စွဲ/ ဝန်ထမ်းအမျိုးအမည်: မန္တလေး၊ မြို့နယ် မြောက်ပိုင်း

အစဉ်အတိုင်းထိခိုက်မှုစာရွက် (N)  မိတ်ကိုင် (၁)  မိတ်ကိုင် (၂)  မိတ်ကိုင် (၃)  မိတ်ကိုင် (၄)  မိတ်ကိုင် (၅)  မိတ်ကိုင် (၆)  မိတ်ကိုင် (၇)  မိတ်ကိုင် (၈)  မိတ်ကိုင် (၉)  မိတ်ကိုင် (၁၀)

အစဉ်အတိုင်းထိခိုက်မှုစာရွက် (N)  မိတ်ကိုင် (၁)  မိတ်ကိုင် (၂)  မိတ်ကိုင် (၃)  မိတ်ကိုင် (၄)  မိတ်ကိုင် (၅)  မိတ်ကိုင် (၆)  မိတ်ကိုင် (၇)  မိတ်ကိုင် (၈)  မိတ်ကိုင် (၉)  မိတ်ကိုင် (၁၀)

စဉ်	အမည်	အမျိုးအမည် (N)	အမျိုးအမည် (N)	အစဉ်အတိုင်းထိခိုက်မှုစာရွက် (N)	လူထုပတ်ဝန်းကျင်ထိခိုက်မှုစာရွက် (N)	လက်မှတ်
၁	ဦးအောင်ကျော်	✓	✓	✓	✓	[Signature]
၂	ဦးအောင်ကျော်	✓	✓	✓	✓	[Signature]
၃	ဦးအောင်ကျော်	✓	✓	✓	✓	[Signature]
၄	ဦးအောင်ကျော်	✓	✓	✓	✓	[Signature]
၅	ဦးအောင်ကျော်	✓	✓	✓	✓	[Signature]
၆	ဦးအောင်ကျော်	✓	✓	✓	✓	[Signature]
၇	ဦးအောင်ကျော်	✓	✓	✓	✓	[Signature]
၈	ဦးအောင်ကျော်	✓	✓	✓	✓	[Signature]
၉	ဦးအောင်ကျော်	✓	✓	✓	✓	[Signature]
၁၀	ဦးအောင်ကျော်	✓	✓	✓	✓	[Signature]
၁၁	ဦးအောင်ကျော်	✓	✓	✓	✓	[Signature]
၁၂	ဦးအောင်ကျော်	✓	✓	✓	✓	[Signature]
၁၃	ဦးအောင်ကျော်	✓	✓	✓	✓	[Signature]
စုစုပေါင်း		၁၃	-	၀၃	၁၃	[Signature]

(၁) အစဉ်အတိုင်းထိခိုက်မှုစာရွက်ပါ အချက်အလက်/အချက်အလက် အစဉ်အတိုင်းထိခိုက်မှုစာရွက် ထပ်မံထည့်သွင်းရန် အချက်အလက်



လူထုပေးပြန်စာတမ်း

ပုံစံ - စ-၁၂ - အစဉ်အလာထောက်ခံချက်ပုံစံ (FORM PC 12)

လမ်းညွှန် စီမံကိန်း အစဉ်အလာထောက်ခံချက်တွင် အသုံးပြုရန် လူထုပေးပြန်ရမည့် ကျေးဇူးတင်စာတမ်းကို ပြန်လည်ရရှိရန်

စည်းရုံးရေးမှူးအဖွဲ့သည် ဦး ဦးစိုးကျော်

ရက်စွဲ ၂၀၂၂.၀၂.၂၈

ပြည်နယ်/တိုင်းဒေသကြီး မန္တလေး၊

မြို့နယ် ကော့ကုသိုလ်

အစဉ်အလာထောက်ခံချက်

စဉ်	အမည်	အဖွဲ့ (၂)	စ (၂)	အိမ်ထောင် နံပါတ် (၂)	လူနံ	လက်မှတ်
၁၄	ဦးစိုးကျော်	✓	✓	✓	စာ	
၁၅	ဦးစိုး	✓	✓	✓	✓	
၁၆	ဦးကျော်ကျော်	✓	✓	✓	✓	
၁၇	ဦးကျော်ကျော်	✓	✓	✓	✓	
၁၈	ဦးကျော်ကျော်	✓	✓	✓	✓	
၁၉	ဦးကျော်ကျော်	✓	✓	✓	✓	
၂၀	ဦးကျော်ကျော်	✓	✓	✓	✓	
၂၁	ဦးကျော်ကျော်	✓	✓	✓	✓	
၂၂	ဦးကျော်ကျော်	✓	✓	✓	✓	
၂၃	ဦးကျော်ကျော်	✓	✓	✓	✓	
၂၄	ဦးကျော်ကျော်	✓	✓	✓	✓	
၂၅	ဦးကျော်ကျော်	✓	✓	✓	✓	
၂၆	ဦးကျော်ကျော်	✓	✓	✓	✓	

(၁) အိမ်ထောင်စွဲစိစစ်ခြင်းလုပ်ငန်း အမျိုးသား/အမျိုးသမီး အိမ်ထောင်စွဲ စာတမ်းကို တိုင်းဒေသကြီးအစဉ်အလာထောက်ခံချက်ပုံစံဖြင့် ပြန်ပို့ရမည်။



လူထုဝင်ကြမ်းစာရင်း

ပုံစံ - ၈-၀-၂ - အစည်းအဝေးတက်ရောက်သူများ (FORM PC 12)

လမ်းညွှန် စီမံကိန်း အစည်းအဝေးအားလုံးတွင် အချိန်ပြုရန် လူထုစည်းရုံးရေးများကို တွေးခေါ်ပုံ ဝင်ရောက်စဉ် ဝင်ရောက် ပုံစံ ၂ စီမံကိန်းတိုင်းအချိန်ဇယားကို အစည်းအဝေးတက်ရောက်သူများအတွက် ပြည့်စုံစွာ ဖြည့်စွက်ရန်

ရက်စွဲ: ၂၀၁၃ ခုနှစ် ဇူလိုင်လ ၁၀ ရက်

မြို့နယ်: မိုးဝါးမြို့နယ် မြို့နယ် အစည်းအဝေး

စီမံကိန်းတိုင်းအစည်းအဝေးအမျိုးအစား:  တိုင်းစီမံကိန်း (၁)  တိုင်းစီမံကိန်း (၂)  တိုင်းစီမံကိန်း (၃)  တိုင်းစီမံကိန်း (၄)

ပြည်နယ်/တိုင်းဒေသကြီး: ဗဟိုဒေသ

မြို့နယ်: မိုးဝါးမြို့နယ်

အစည်းအဝေးအမျိုးအစား:  တိုင်းစီမံကိန်း (၁)  တိုင်းစီမံကိန်း (၂)  တိုင်းစီမံကိန်း (၃)  တိုင်းစီမံကိန်း (၄)

စဉ်	အမည်	ကျား (N)	မ (N)	အိမ်ထောင် ရပ်သား ရပ်သား (N)	လူထု	လက်မှတ်
၁၇	ဦးစောအောင်	✓		✓	မ	
၁၈	ဦးအောင်	✓		✓	မ	
၁၉	ဦးအောင်	✓		✓	မ	
၂၀	ဦးအောင်	✓		✓	မ	
၂၁	ဦးအောင်	✓		✓	မ	
၂၂	ဦးအောင်	✓		✓	မ	
၂၃	ဦးအောင်	✓		✓	မ	
၂၄	ဦးအောင်	✓		✓	မ	
၂၅	ဦးအောင်	✓		✓	မ	
၂၆	ဦးအောင်	✓		✓	မ	
၂၇	ဦးအောင်	✓		✓	မ	
၂၈	ဦးအောင်	✓		✓	မ	
၂၉	ဦးအောင်	✓		✓	မ	
၃၀	ဦးအောင်	✓		✓	မ	
၃၁	ဦးအောင်	✓		✓	မ	
၃၂	ဦးအောင်	✓		✓	မ	

(၁) အိမ်ထောင်စဉ်စီမံကိန်းပေးရန် အမျိုးသား/အမျိုးသမီး အိမ်ထောင်စု တစ်စုကို ကိုယ်စားပြုသူပုဂ္ဂိုလ် အဖြစ်ဖြစ်ပါ။





လူထုပတ်ပြုစီမံကိန်း

နံ - ၈-၁၂ - အစဉ်အလာပတ်အရက်ဥပဒေ (FORM PC 12)

လက်ညှိုး၊ စီမံကိန်း၊ အစဉ်အလာပတ်အရက်ဥပဒေ အသုံးပြုရန်၊ လူထုပတ်ပြုစီမံကိန်းစာ တွေ့ရာသို့ တွင်းဆင်း၍ မော်ဆွီ နံ ၂ စီမံကိန်းတင်ပြခြင်းအမျိုးအမည်၊ အစဉ်အလာပတ်အရက် ဥပဒေအရက် ဖြည့်ဆည်းရန်

စီမံကိန်းအမျိုးအမည် ဖြည့်ဆည်းရန်

ရက်စွဲ ၂၀၁၂.၁၀.၁၆

စီမံကိန်းအမျိုးအမည် (၂)  တင်ပြခြင်း (၁)  တင်ပြခြင်း (၂)  တင်ပြခြင်း (၃)  တင်ပြခြင်း (၄)

ဖြည့်ဆည်း/ တိုင်းဒေသကြီး အမှတ်: ၈၁၇၈

မြို့နယ် ဝဏ္ဏသာယာ

စတုရန်းပေ မြေဧရိယာ (၁)  မြေဧရိယာ (၂)  မြေဧရိယာ (၃)  မြေဧရိယာ (၄)

စတုရန်းပေ တင်ပြခြင်း

စဉ်	အမည်	အမျိုးအမည် (၂)	အမျိုးအမည် (၃)	အမျိုးအမည် (၄)	အမျိုးအမည် (၅)	အမျိုးအမည် (၆)	အမျိုးအမည် (၇)
၁၀	စီမံကိန်းအမျိုးအမည်	✓					
၁၁	စီမံကိန်းအမျိုးအမည်	✓					
၁၂	စီမံကိန်းအမျိုးအမည်	✓					
၁၃	စီမံကိန်းအမျိုးအမည်	✓					
၁၄	စီမံကိန်းအမျိုးအမည်	✓					
၁၅	စီမံကိန်းအမျိုးအမည်	✓					
၁၆	စီမံကိန်းအမျိုးအမည်	✓					
၁၇	စီမံကိန်းအမျိုးအမည်	✓					
၁၈	စီမံကိန်းအမျိုးအမည်	✓					
၁၉	စီမံကိန်းအမျိုးအမည်	✓					
၂၀	စီမံကိန်းအမျိုးအမည်	✓					
၂၁	စီမံကိန်းအမျိုးအမည်	✓					
၂၂	စီမံကိန်းအမျိုးအမည်	✓					

(၁) အစဉ်အလာပတ်အရက်ဥပဒေ အမျိုးအမည်၊ အမျိုးအမည်၊ အစဉ်အလာပတ်အရက်ဥပဒေ အမျိုးအမည်၊ အစဉ်အလာပတ်အရက်ဥပဒေ အမျိုးအမည်



လူထုစာပို့ပြစိစစ်နန်း

ပုံစံ - ၈-၁၂ - အစဉ်အလာစာတတ်ရေးရက်စွဲဥပဒေ (FORM PC 12)

လမ်းညွှန် စိစစ်နန်း အစဉ်အလာစာတတ်ရေးရက်စွဲတွင် အသုံးပြုရန် လူထုစာပို့ပြစိစစ်နန်းက တောင်းခံသည့် စွဲစာတမ်းတွင် စစ်ဆေးရန် ပုံစံ ၂ စိစစ်နန်းစာတတ်ရန်အချိန်အလျာဏ် အစဉ်အလာစာတတ်ရေးရက်စွဲများတွင် တွင် ပြည့်စုံရန်

စွဲစာတမ်းအမျိုးအမည် စွဲစာတမ်း

ရက်စွဲ ၂၀၁၃.၂.၀၃

စိစစ်နန်းစာတတ်ရက်စွဲ (၂)

စိစစ်နန်း(၁) စိစစ်နန်း(၂) စိစစ်နန်း(၃) စိစစ်နန်း(၄)

ပြည်နယ်/တိုင်းဒေသကြီး မန္တလေး

မြို့နယ် ပုသိမ်

ကျေးရွာအုပ်စု ပုသိမ်မြို့နယ်

ကျေးရွာ ပုသိမ်မြို့နယ်

အစဉ်အလာစာတတ်ရက်စွဲ						
စွဲ	အမည်	ကျား (N)	မ (N)	စိစစ်ထောင် စုစည်းစား ဂရပ်(N)။	လူစွဲ	လက်မှတ်
၁	ဒေါ်မအိအိ	✓	✓	✓	၁၀၁	[Signature]
၂	ဒေါ်မအိအိ	✓	✓	✓	၁၀၁	[Signature]
၃	ဒေါ်မအိအိ	✓	✓	✓	၁၀၁	[Signature]
၄	ဒေါ်မအိအိ	✓	✓	✓	၁၀၁	[Signature]
၅	ဒေါ်မအိအိ	✓	✓	✓	၁၀၁	[Signature]
၆	ဒေါ်မအိအိ	✓	✓	✓	၁၀၁	[Signature]
၇	ဒေါ်မအိအိ	✓	✓	✓	၁၀၁	[Signature]
၈	ဒေါ်မအိအိ	✓	✓	✓	၁၀၁	[Signature]
၉	ဒေါ်မအိအိ	✓	✓	✓	၁၀၁	[Signature]
၁၀	ဒေါ်မအိအိ	✓	✓	✓	၁၀၁	[Signature]
၁၁	ဒေါ်မအိအိ	✓	✓	✓	၁၀၁	[Signature]
၁၂	ဒေါ်မအိအိ	✓	✓	✓	၁၀၁	[Signature]
၁၃	ဒေါ်မအိအိ	✓	✓	✓	၁၀၁	[Signature]
၁၄	ဒေါ်မအိအိ	✓	✓	✓	၁၀၁	[Signature]
၁၅	ဒေါ်မအိအိ	✓	✓	✓	၁၀၁	[Signature]

(၁) စိစစ်ထောင်စုစည်းစားဂရပ်အမျိုးအမည်၊ အမျိုးအမည်၊ အစဉ်အလာစာတတ်ရေးရက်စွဲတွင် တွင် ပြည့်စုံရန်



လူထုဝတ်ပြုနိုင်ခွင့်

နံ - ၈-၁၂ - အစည်းအဝေးတက်စာရင်းစာရွက် (FORM PC 12)

လက်ညွှန်း ဇယားကို အစည်းအဝေးအားလုံးတွင် အတည်ပြုရန်၊ လူထုစည်းစိမ်းစုများက တွေ့ရှိရသည့် ကွင်းဆင်းတွင် စစ်ဆေး၍ နံ ၂ ဇယားကိုတင်ပြရန်အချိန်ယာယည် အစည်းအဝေးတက်စာရင်းစာရွက်ကို ပြန်လည်စစ်ဆေးရန်

စည်းစိမ်းစုအမည်: အင်းစိမ်းစု ဇယားနံပါတ်: ၂၀၂၀

စည်းစိမ်းစု/စည်းစိမ်းစုအမည်: အင်းစိမ်းစု ဇယားနံပါတ်: ၂၀၂၀

စည်းစိမ်းစု/စည်းစိမ်းစုအမည်: အင်းစိမ်းစု ဇယားနံပါတ်: ၂၀၂၀

အစည်းအဝေးအမည်	အမည်	အမျိုးအမည် (M)	အမျိုးအမည် (W)	အစည်းအဝေးအမည် (M)	အစည်းအဝေးအမည် (W)	အစည်းအဝေးအမည် (M)	အစည်းအဝေးအမည် (W)	အစည်းအဝေးအမည် (M)	အစည်းအဝေးအမည် (W)
၁၆	အင်းစိမ်းစု	✓	✓	✓	✓	✓	✓	✓	✓
၁၇	အင်းစိမ်းစု	✓	✓	✓	✓	✓	✓	✓	✓
၁၈	အင်းစိမ်းစု	✓	✓	✓	✓	✓	✓	✓	✓
၁၉	အင်းစိမ်းစု	✓	✓	✓	✓	✓	✓	✓	✓
၂၀	အင်းစိမ်းစု	✓	✓	✓	✓	✓	✓	✓	✓
၂၁	အင်းစိမ်းစု	✓	✓	✓	✓	✓	✓	✓	✓
၂၂	အင်းစိမ်းစု	✓	✓	✓	✓	✓	✓	✓	✓
၂၃	အင်းစိမ်းစု	✓	✓	✓	✓	✓	✓	✓	✓
၂၄	အင်းစိမ်းစု	✓	✓	✓	✓	✓	✓	✓	✓
၂၅	အင်းစိမ်းစု	✓	✓	✓	✓	✓	✓	✓	✓
၂၆	အင်းစိမ်းစု	✓	✓	✓	✓	✓	✓	✓	✓
၂၇	အင်းစိမ်းစု	✓	✓	✓	✓	✓	✓	✓	✓
၂၈	အင်းစိမ်းစု	✓	✓	✓	✓	✓	✓	✓	✓
၂၉	အင်းစိမ်းစု	✓	✓	✓	✓	✓	✓	✓	✓
၃၀	အင်းစိမ်းစု	✓	✓	✓	✓	✓	✓	✓	✓

(၁) အစည်းအဝေးအမည်/စည်းစိမ်းစုအမည်/အမျိုးအမည် အစည်းအဝေးအမည်/စည်းစိမ်းစုအမည်/အမျိုးအမည်



လူထုဝဟိုပြင်စံတိုင်း

ပုံစံ - ၀-၀၂ - အစဉ်အလာထောက်ခံရောင်းချမှု (FORM PC 12)

လမ်းညွှန် စီမံကိန်း အစဉ်အလာထောက်ခံရောင်းချမှုတွင် အသုံးပြုရန် လှူထုတ်ပေးရမည့် ကျေးဇူးတင် ပုံစံ ၂ စီမံကိန်းတင်ပြမှုအမျိုးအမည် အစဉ်အလာထောက်ခံရောင်းချမှု အစဉ်အလာထောက်ခံရောင်းချမှု အစဉ်အလာထောက်ခံရောင်းချမှု

စီမံကိန်းအမျိုးအမည် ဦးဦးအောင် စွဲအောင် စီမံကိန်းအမျိုးအမည်ပြင်ပ (V)  စီမံကိန်း (၁)  စီမံကိန်း (၂)  စီမံကိန်း (၃)  စီမံကိန်း (၄)

ရက်စွဲ ၂၀၂၃.၂.၁၄ မြို့နယ် ရေသာတ မြို့နယ်/တိုင်းစာရင်းဌာန  မြို့နယ် ရေသာတ မြို့နယ်/တိုင်းစာရင်းဌာန  တရားရုံးစွဲအောင်

စဉ်	အမည်	တရား (V)	စီမံ (V)	စီမံထောက်ခံရောင်းချမှု (V)	လှူစွဲ	လက်မှတ်
၀၀	ဦး အောင်အောင်	<input checked="" type="checkbox"/>	<input checked="" type="checkbox"/>	<input checked="" type="checkbox"/>	ရေသာတ	ရေသာတ
၀၁	ဦး နန္ဒာ	<input checked="" type="checkbox"/>	<input checked="" type="checkbox"/>	<input checked="" type="checkbox"/>	ရေသာတ	ရေသာတ
၀၂	ဦးအောင်အောင်	<input checked="" type="checkbox"/>	<input checked="" type="checkbox"/>	<input checked="" type="checkbox"/>	ရေသာတ	ရေသာတ
၀၃	ဦးအောင်အောင်	<input checked="" type="checkbox"/>	<input checked="" type="checkbox"/>	<input checked="" type="checkbox"/>	ရေသာတ	ရေသာတ
၀၄	ဦးအောင်အောင်	<input checked="" type="checkbox"/>	<input checked="" type="checkbox"/>	<input checked="" type="checkbox"/>	ရေသာတ	ရေသာတ
၀၅	ဦးအောင်အောင်	<input checked="" type="checkbox"/>	<input checked="" type="checkbox"/>	<input checked="" type="checkbox"/>	ရေသာတ	ရေသာတ
၀၆	ဦးအောင်အောင်	<input checked="" type="checkbox"/>	<input checked="" type="checkbox"/>	<input checked="" type="checkbox"/>	ရေသာတ	ရေသာတ
၀၇	ဦးအောင်အောင်	<input checked="" type="checkbox"/>	<input checked="" type="checkbox"/>	<input checked="" type="checkbox"/>	ရေသာတ	ရေသာတ
၀၈	ဦးအောင်အောင်	<input checked="" type="checkbox"/>	<input checked="" type="checkbox"/>	<input checked="" type="checkbox"/>	ရေသာတ	ရေသာတ
၀၉	ဦးအောင်အောင်	<input checked="" type="checkbox"/>	<input checked="" type="checkbox"/>	<input checked="" type="checkbox"/>	ရေသာတ	ရေသာတ
၁၀	ဦးအောင်အောင်	<input checked="" type="checkbox"/>	<input checked="" type="checkbox"/>	<input checked="" type="checkbox"/>	ရေသာတ	ရေသာတ
၁၁	ဦးအောင်အောင်	<input checked="" type="checkbox"/>	<input checked="" type="checkbox"/>	<input checked="" type="checkbox"/>	ရေသာတ	ရေသာတ
၁၂	ဦးအောင်အောင်	<input checked="" type="checkbox"/>	<input checked="" type="checkbox"/>	<input checked="" type="checkbox"/>	ရေသာတ	ရေသာတ
၁၃	ဦးအောင်အောင်	<input checked="" type="checkbox"/>	<input checked="" type="checkbox"/>	<input checked="" type="checkbox"/>	ရေသာတ	ရေသာတ
၁၄	ဦးအောင်အောင်	<input checked="" type="checkbox"/>	<input checked="" type="checkbox"/>	<input checked="" type="checkbox"/>	ရေသာတ	ရေသာတ
၁၅	ဦးအောင်အောင်	<input checked="" type="checkbox"/>	<input checked="" type="checkbox"/>	<input checked="" type="checkbox"/>	ရေသာတ	ရေသာတ
၁၆	ဦးအောင်အောင်	<input checked="" type="checkbox"/>	<input checked="" type="checkbox"/>	<input checked="" type="checkbox"/>	ရေသာတ	ရေသာတ
၁၇	ဦးအောင်အောင်	<input checked="" type="checkbox"/>	<input checked="" type="checkbox"/>	<input checked="" type="checkbox"/>	ရေသာတ	ရေသာတ
၁၈	ဦးအောင်အောင်	<input checked="" type="checkbox"/>	<input checked="" type="checkbox"/>	<input checked="" type="checkbox"/>	ရေသာတ	ရေသာတ
၁၉	ဦးအောင်အောင်	<input checked="" type="checkbox"/>	<input checked="" type="checkbox"/>	<input checked="" type="checkbox"/>	ရေသာတ	ရေသာတ
၂၀	ဦးအောင်အောင်	<input checked="" type="checkbox"/>	<input checked="" type="checkbox"/>	<input checked="" type="checkbox"/>	ရေသာတ	ရေသာတ
၂၁	ဦးအောင်အောင်	<input checked="" type="checkbox"/>	<input checked="" type="checkbox"/>	<input checked="" type="checkbox"/>	ရေသာတ	ရေသာတ
၂၂	ဦးအောင်အောင်	<input checked="" type="checkbox"/>	<input checked="" type="checkbox"/>	<input checked="" type="checkbox"/>	ရေသာတ	ရေသာတ
၂၃	ဦးအောင်အောင်	<input checked="" type="checkbox"/>	<input checked="" type="checkbox"/>	<input checked="" type="checkbox"/>	ရေသာတ	ရေသာတ
၂၄	ဦးအောင်အောင်	<input checked="" type="checkbox"/>	<input checked="" type="checkbox"/>	<input checked="" type="checkbox"/>	ရေသာတ	ရေသာတ
၂၅	ဦးအောင်အောင်	<input checked="" type="checkbox"/>	<input checked="" type="checkbox"/>	<input checked="" type="checkbox"/>	ရေသာတ	ရေသာတ

(၁) စီမံကိန်းအမျိုးအမည်ကို မြို့နယ်/တိုင်းစာရင်းဌာနမှ အတည်ပြုရမည်။



လူထုတုံ့ပြန်စာတမ်း

ပုံစံ - ၀-၁၂ - အစဉ်အလာစာတမ်းရောက်သွင်းပုံစံ (FORM PC 12)

လမ်းညွှန် စီမံကိန်း အစဉ်အလာစာတမ်းအကျဉ်းချုပ် အချက်ပြုရန်၊ လူထုဆန္ဒရှင်းလင်းမှုအတွက် အစဉ်အလာစာတမ်း ဝင်ရောက်စာတမ်း ဖြည့်သွင်းရန်

ဒုတိယအစဉ်အလာစာတမ်း ဖြည့်သွင်းရန်

ရက်စွဲ: ၂၀၁၇ ခုနှစ်

မြို့နယ်/တိုင်းဒေသကြီး: မြစ်ဝကျွန်းပေါ်

မြို့နယ်/တိုင်းဒေသကြီး: မြစ်ဝကျွန်းပေါ်

မြို့နယ်/တိုင်းဒေသကြီး: မြစ်ဝကျွန်းပေါ်

မြို့နယ်/တိုင်းဒေသကြီး: မြစ်ဝကျွန်းပေါ်

စဉ်	အမည်	ကျား (M)	မ (F)	အိမ်ထောင် ရှိသူ (Y/N)	လူမှုရေး အဖွဲ့ဝင်	လက်မှတ်
၀၀၁	ဖိုးအောင်	✓		✓	✓	ဖိုးအောင်
၀၀၂	အောင်ကျော်	✓		✓	✓	အောင်ကျော်
၀၀၃	အောင်ကျော်	✓		✓	✓	အောင်ကျော်
၀၀၄	အောင်ကျော်	✓		✓	✓	အောင်ကျော်
၀၀၅	အောင်ကျော်	✓		✓	✓	အောင်ကျော်
၀၀၆	အောင်ကျော်	✓		✓	✓	အောင်ကျော်
၀၀၇	အောင်ကျော်	✓		✓	✓	အောင်ကျော်
၀၀၈	အောင်ကျော်	✓		✓	✓	အောင်ကျော်
၀၀၉	အောင်ကျော်	✓		✓	✓	အောင်ကျော်
၀၁၀	အောင်ကျော်	✓		✓	✓	အောင်ကျော်
၀၁၁	အောင်ကျော်	✓		✓	✓	အောင်ကျော်
၀၁၂	အောင်ကျော်	✓		✓	✓	အောင်ကျော်
၀၁၃	အောင်ကျော်	✓		✓	✓	အောင်ကျော်
၀၁၄	အောင်ကျော်	✓		✓	✓	အောင်ကျော်
၀၁၅	အောင်ကျော်	✓		✓	✓	အောင်ကျော်
၀၁၆	အောင်ကျော်	✓		✓	✓	အောင်ကျော်
၀၁၇	အောင်ကျော်	✓		✓	✓	အောင်ကျော်
၀၁၈	အောင်ကျော်	✓		✓	✓	အောင်ကျော်
၀၁၉	အောင်ကျော်	✓		✓	✓	အောင်ကျော်
၀၂၀	အောင်ကျော်	✓		✓	✓	အောင်ကျော်

(၁) အိမ်ထောင်စုံစုံတွဲအဖြစ် အမျိုးသား/အမျိုးသမီး အိမ်ထောင်စုံ တစ်စုံတစ်ရာ ဖြစ်ရန်အတွက် အမှတ်တံဆိပ် ထည့်ရမည်။



လူထုသတိပြုစီမံကိန်း

ပုံစံ - ၀-၀၂ - အစဉ်အတော်ရောက်သူများ (FORM PC 12)

လမ်းညွှန် စီမံကိန်း အစဉ်အတော်ရောက်သူ အသုံးပြုရန်၊ လူထုစည်းရုံးရေးများက တွေ့ရသည့် ဆင်းရဲဒုက္ခ ဝမ်းသာပြီ ပုံစံ ၂ စီမံကိန်းဝက်ဝန်းအမျိုးအစားပါ အစဉ်အတော်ရောက်သူများအတွက် ပြည့်စုံစွာ ဖြည့်ဆည်းရန်

ရက်စွဲ: ၂၀၂၃ ခုနှစ်

မြို့နယ်/ တိုင်းဒေသကြီး: မကွေးတိုင်း

မြို့နယ်: လှိုင်

စီမံကိန်းဝက်ဝန်းအမျိုးအစား:  ဝက်ဝန်း(၁)  ဝက်ဝန်း(၂)  ဝက်ဝန်း(၃)  ဝက်ဝန်း(၄)  ဝက်ဝန်း(၅)  ဝက်ဝန်း(၆)  ဝက်ဝန်း(၇)  ဝက်ဝန်း(၈)  ဝက်ဝန်း(၉)  ဝက်ဝန်း(၁၀)

စာမျက်နှာ: ၀၀၀၀၀၀

စဉ်	အမည်	ကျား (M)	မ (F)	အိမ်ထောင် ဂုဏ်(၂)	ရရှိခဲ့	လက်မှတ်
၁၀၈၅	ဦး မြင့်စင်	✓		✓	✓	ကျော်
၁၀၈၆	ဒေါ်မောင်စော		✓	✓	✓	ကျော်
၁၀၈၇	မိုးမိုးစွယ်		✓	✓	✓	ကျော်
၁၀၈၈	မောင်စွယ်	✓		✓	✓	ကျော်
၁၀၈၉	မောင်စွယ်	✓		✓	✓	ကျော်
၁၀၉၀	မောင်စွယ်	✓		✓	✓	ကျော်
၁၀၉၁	မောင်စွယ်	✓		✓	✓	ကျော်
၁၀၉၂	မောင်စွယ်	✓		✓	✓	ကျော်
၁၀၉၃	မောင်စွယ်	✓		✓	✓	ကျော်
၁၀၉၄	မောင်စွယ်	✓		✓	✓	ကျော်
၁၀၉၅	မောင်စွယ်	✓		✓	✓	ကျော်
၁၀၉၆	မောင်စွယ်	✓		✓	✓	ကျော်
၁၀၉၇	မောင်စွယ်	✓		✓	✓	ကျော်
၁၀၉၈	မောင်စွယ်	✓		✓	✓	ကျော်
၁၀၉၉	မောင်စွယ်	✓		✓	✓	ကျော်
၁၁၀၀	မောင်စွယ်	✓		✓	✓	ကျော်

(၁) အိမ်ထောင်စုံစီမံကိန်းမရရှိပါ။ အမျိုးသား/အမျိုးသမီး အိမ်ထောင်စုံ တစ်စုံတစ်ရာ ရရှိပါက အောက်တွင် ဖော်ပြပါအတိုင်း ဖြည့်စွက်ရမည်။











လူထုပတ်ဝန်းကျင်

ပုံစံ - ၀-၀၂ - အစဉ်အတော်ရောက်သူများ (FORM PC 12)

ပတ်ဝန်းကျင် စောင့်ရှောက်ရေး အစဉ်အတော်ရောက်သူများ အချက်အလက်များကို စုံစမ်းစစ်ဆေးရာတွင် အသုံးပြုရန် ရည်ရွယ်ချက်ဖြင့် ဖြည့်စွက်ရန်

စတင်ရောက်ရှိသည့်

ရက်စွဲ ၂၀-၃-၂၀၁၆

စောင့်ရှောက်ရေးအဖွဲ့ဝင်(၇) ဦးစွာ(၁)  ဝန်ထမ်း(၂)  ဝန်ထမ်း(၃)  ဝန်ထမ်း(၄)

မြို့နယ်/ ဝိုင်းဒေသများ မန္တလေး

မြို့နယ် ၄၃၇

အဖွဲ့အစည်း လက်ဖက်ရည်

အဖွဲ့ဝင် စာရင်းစာရင်း

စဉ်	အမည်	ကျား (✓)	မ (✓)	အိမ်ထောင် ရှိသူ(✓/x)	လူမျိုး	လက်မှတ်
၀၁၅	ဦးစောချို	✓		✓	ဗမာ	စာရင်း
၀၁၆	ဦးစောချို	✓		✓	ဗမာ	စာရင်း
၀၁၇	ဦးစောချို	✓		✓	ဗမာ	စာရင်း
၀၁၈	ဦးစောချို	✓		✓	ဗမာ	စာရင်း
၀၁၉	ဦးစောချို	✓		✓	ဗမာ	စာရင်း
၀၂၀	ဦးစောချို	✓		✓	ဗမာ	စာရင်း
၀၂၁	ဦးစောချို	✓		✓	ဗမာ	စာရင်း
၀၂၂	ဦးစောချို	✓		✓	ဗမာ	စာရင်း
၀၂၃	ဦးစောချို	✓		✓	ဗမာ	စာရင်း
၀၂၄	ဦးစောချို	✓		✓	ဗမာ	စာရင်း
၀၂၅	ဦးစောချို	✓		✓	ဗမာ	စာရင်း
၀၂၆	ဦးစောချို	✓		✓	ဗမာ	စာရင်း
၀၂၇	ဦးစောချို	✓		✓	ဗမာ	စာရင်း
၀၂၈	ဦးစောချို	✓		✓	ဗမာ	စာရင်း
၀၂၉	ဦးစောချို	✓		✓	ဗမာ	စာရင်း
၀၃၀	ဦးစောချို	✓		✓	ဗမာ	စာရင်း

(၁) အိမ်ထောင်မရှိသူများအား အချက်အလက်/အချက်အလက် အိမ်ထောင် ထပ်ပေါင်း စုံစမ်းစစ်ဆေးရန် အချက်အလက်





လူထုဝဟ်တြီမံက်ဒ်

ပုံစံ - ၈-၁၂ - အစဉ်အလာထောက်ရောက်သူများ (FORM PC 12)

လမ်းညွှန်၊ မိတ်ဒ်၊ အစဉ်အလာအောက်တွင် အချင်းချင်း၊ လူထုဝဟ်တြီမံက်ဒ် တွေ့ရှိသည့် စင်္ဘော့ ပုံစံ ၂ မိတ်ဒ်တော်ဝန်အဖွဲ့အစည်း၊ အစဉ်အလာထောက်ရောက်သူများအတွက် ဖြည့်သွင်းရန်

စုစည်းရေစုစည်းမှု ဦးစီးဌာန

ရက်စွဲ ၂၀၂၁.၈.၂၀

မိတ်ဒ်တော်ဝန်အဖွဲ့အစည်း(၂)

စီမံကိန်း(၁)

□တော်ဝန်(၂) □တော်ဝန်(၃) □တော်ဝန်(၄)

ဖြည့်နှင်း/တိုင်းဒေသကြီး ၁၂ နေရာ

မြို့နယ် ဝေဟန

တောစိုက်ပျိုးရေး ဝန်ကြီးဌာန

တောစိုက်ပျိုးရေး ဝန်ကြီးဌာန

အစဉ်အလာထောက်ရောက်သူများ						
စဉ်	အမည်	အရပ် (၂)	အရပ် (၂)	အိမ်ထောင်စုံစာရင်း (၂)	လူစွဲ	လက်မှတ်
၁၄	စိုးအောင်	✓		✓	၂	ထင်ရှား
၁၅	မောင်အောင်	✓		✓	၂	မောင်အောင်
၁၆	မောင်အောင်	✓		✓	၂	မောင်အောင်
၁၇	မောင်အောင်	✓		✓	၂	မောင်အောင်
၁၈	မောင်အောင်	✓		✓	၂	မောင်အောင်
၁၉	မောင်အောင်	✓		✓	၂	မောင်အောင်
၂၀	မောင်အောင်	✓		✓	၂	မောင်အောင်
၂၁	မောင်အောင်	✓		✓	၂	မောင်အောင်
၂၂	မောင်အောင်	✓		✓	၂	မောင်အောင်
၂၃	မောင်အောင်	✓		✓	၂	မောင်အောင်
၂၄	မောင်အောင်	✓		✓	၂	မောင်အောင်
၂၅	မောင်အောင်	✓		✓	၂	မောင်အောင်

(၁) အိမ်ထောင်စုံစာရင်း မှန်ကန်စေရန် အချက်အလက် အိမ်ထောင်စုံ စာရင်း တိုင်းဒေသကြီးအစဉ်အလာထောက်ရောက်သူများ



လူထုပတ်ပြုစီမံကိန်း

နံ - ၈-၁၂ - အစည်းအဝေးတက်ရောက်သူများ (FORM PC 12)

လမ်းညွှန် စီမံကိန်း အစည်းအဝေးအားလုံးတွင် အသုံးပြုရန် လူထုပတ်ပြုရေးရာ ကော့စွဲအဖွဲ့ တွင်ဆောင်ရွက် စေသည့် နံ - ၂ စီမံကိန်းတက်ပွဲအဖွဲ့ဝင်များအား အစည်းအဝေးတက်ရောက်သူများစာရင်းကို ဖြည့်သွင်းရန်

စည်းရုံးရေးရာအဖွဲ့ ဦးစီးဌာန

ရက်စွဲ ၂၀၂၁.၁၁.၁၆

စီမံကိန်းတက်ပွဲအဖွဲ့ဝင်ဖြစ်ပါ (✓)  တက်ပါ (၀)  တက်ပါ (၂)  တက်ပါ (၃)  တက်ပါ (၄)

ဖြည့်နယ်/ တိုင်းဒေသကြီး ယန္တရား၊ မြို့နယ် ရွှေဘို၊ ကော့စွဲအဖွဲ့ဝင်များ စာရင်း

စဉ်	အမည်	အဖွဲ့ (၂)	အဖွဲ့ (၂)	အစည်းအဝေး တက်ပါ (✓)	လူစွဲ	လက်မှတ်
၁၅	စိုးဝင်းသူ	✓	✓	✓	၅၀၈	စိုးဝင်းသူ
၁၆	မ. မောင်စိန်	✓	✓	✓	"	မ. မောင်စိန်
၁၇	မ. မောင်စိန်	✓	✓	✓	"	မ. မောင်စိန်
၁၈	မ. မောင်စိန်	✓	✓	✓	"	မ. မောင်စိန်
၁၉	မ. မောင်စိန်	✓	✓	✓	"	မ. မောင်စိန်
၂၀	မ. မောင်စိန်	✓	✓	✓	"	မ. မောင်စိန်
၂၁	မ. မောင်စိန်	✓	✓	✓	"	မ. မောင်စိန်
၂၂	မ. မောင်စိန်	✓	✓	✓	"	မ. မောင်စိန်
၂၃	မ. မောင်စိန်	✓	✓	✓	"	မ. မောင်စိန်
၂၄	မ. မောင်စိန်	✓	✓	✓	"	မ. မောင်စိန်
၂၅	မ. မောင်စိန်	✓	✓	✓	"	မ. မောင်စိန်
၂၆	မ. မောင်စိန်	✓	✓	✓	"	မ. မောင်စိန်
၂၇	မ. မောင်စိန်	✓	✓	✓	"	မ. မောင်စိန်
၂၈	မ. မောင်စိန်	✓	✓	✓	"	မ. မောင်စိန်
၂၉	မ. မောင်စိန်	✓	✓	✓	"	မ. မောင်စိန်
၃၀	မ. မောင်စိန်	✓	✓	✓	"	မ. မောင်စိန်

(၁) အစည်းအဝေးစီမံကိန်းအဖွဲ့ဝင် အဖွဲ့ဝင်များ/အဖွဲ့ဝင်များ အစည်းအဝေးတက်ရောက်မှု စာရင်းကို တိုင်းဒေသကြီးအစည်းအဝေးတက်ရောက်မှု အဖွဲ့ဝင်ဖြစ်ပါ



လူထုဝတ်ပြုစံပုံစံ

ပုံစံ - ၈-၁၂ - အစဉ်အလာထောက်ခံရောင်းချရုံး (FORM PC 12)

လမ်းညွှန် စီမံကိန်း အစဉ်အလာအောက်ရပ်တွင် အသုံးပြုရန် လူထုရည်ရွယ်ချက်စာ တွေ့ရှိရသည့် တွင်းဆင်းရေ ဝမ်းထောင့် ပုံစံ ၂ စီမံကိန်းတပ်ဖွဲ့အဖွဲ့အစည်း၏ အစဉ်အလာထောက်ခံရောင်းချရုံးအတွက် ပြင်ဆင်ရန်

ရက်စွဲ: ၂၀၂၁.၁၂.၁၆

ပြည်နယ်/တိုင်းဒေသကြီး: ၂၀ မြောက်

မြို့နယ်: ကျောက်

စီမံကိန်းတပ်ဖွဲ့အဖွဲ့အစည်း(၂)  တွင်းဆင်း(၁)  တွင်းဆင်း(၂)  တွင်းဆင်း(၃)  တွင်းဆင်း(၄)

စော့စော့အောင် စာရေးဆွဲသူ: စာရေးဆွဲသူ

စဉ်	အမည်	အဖွဲ့ (၂)	ပ	အိမ်ထောင် ရပ်ကွက်(၂)	လူမျိုး	လက်မှတ်
၄၀	အောင်	၂	၂	၂	၂	၂
၄၁	အောင်	၂	၂	၂	၂	၂
၄၂	အောင်	၂	၂	၂	၂	၂
၄၃	အောင်	၂	၂	၂	၂	၂
၄၄	အောင်	၂	၂	၂	၂	၂
၄၅	အောင်	၂	၂	၂	၂	၂
၄၆	အောင်	၂	၂	၂	၂	၂
၄၇	အောင်	၂	၂	၂	၂	၂
၄၈	အောင်	၂	၂	၂	၂	၂
၄၉	အောင်	၂	၂	၂	၂	၂
၅၀	အောင်	၂	၂	၂	၂	၂
၅၁	အောင်	၂	၂	၂	၂	၂

(၁) အိမ်ထောင်စဉ်စီမံကိန်းအဖွဲ့အစည်း၏ အဖွဲ့အစည်း/အဖွဲ့အစည်း အိမ်ထောင်စု တစ်ခုကို တိုင်းတာခြင်းရည်ရွယ်ချက် အရ ပြင်ဆင်ရန်



လူထုပတ်ပြန်စာတမ်း

ပုံစံ - ၈-၁၂ - အစဉ်အတော်အရာဝတ်စုံများ (FORM PC 12)

လင်္ကာများ စီမံကိန်း အစဉ်အတော်အစားလျက်တွင် အထူးပြုရန်၊ လူထုပတ်ပြန်ရေးရာက တောစွဲများကို တွင်းထင်းတွင် စစ်ဆေးမှု ပုံစံ ၂ စီမံကိန်းအတတ်ကျွမ်းအရည်အသွေးအစည်းအဝေးအတတ်အရာဝတ်စုံများအတွက် ပြင်ဆင်ရန်

စည်းရုံးရေးရာအမည် ဦးဇော်စွဲဒကာ

ရက်စွဲ ၂၀၁၇/၁၂/၁၆

စီမံကိန်းအတတ်ကျွမ်းအရည်ပြင်ဆင်မှု (✓) တစ်ပန်း(၁) တစ်ပန်း(၂) တစ်ပန်း(၃) တစ်ပန်း(၄)

ပြည်နယ်/တိုင်းစာရင်း မကွေး၊ မြို့နယ် ပုသိမ်မြို့၊ တောစွဲအုပ်စု သဒ္ဓါ သံဃော့ဇာတိ၊ တောစွဲအုပ်စု တောင်မက်တန်း၊

စဉ်	အမည်	ဘုရား (၂)	ဝ (၂)	အိမ်ထောင်စုအရပ် (၂)	ရပ်ကွက်	လက်မှတ်
၅၃	ကျော်ကျော်	✓	✓	✓	၅/၈	ဇော်စွဲ
၅၄	"ကျော်စွဲ	✓	✓	✓	၅/၈	ဇော်စွဲ
၅၅	"ကျော်စွဲ	✓	✓	✓	၅/၈	ဇော်စွဲ
၅၆	"ကျော်စွဲ	✓	✓	✓	၅/၈	ဇော်စွဲ
၅၇	"ကျော်စွဲ	✓	✓	✓	၅/၈	ဇော်စွဲ
၅၈	"ကျော်စွဲ	✓	✓	✓	၅/၈	ဇော်စွဲ
၅၉	"ကျော်စွဲ	✓	✓	✓	၅/၈	ဇော်စွဲ
၆၀	"ကျော်စွဲ	✓	✓	✓	၅/၈	ဇော်စွဲ
၆၁	"ကျော်စွဲ	✓	✓	✓	၅/၈	ဇော်စွဲ
၆၂	"ကျော်စွဲ	✓	✓	✓	၅/၈	ဇော်စွဲ
၆၃	"ကျော်စွဲ	✓	✓	✓	၅/၈	ဇော်စွဲ
၆၄	"ကျော်စွဲ	✓	✓	✓	၅/၈	ဇော်စွဲ
၆၅	"ကျော်စွဲ	✓	✓	✓	၅/၈	ဇော်စွဲ

(၁) အိမ်ထောင်စုအမည်/လူမျိုး/အမျိုးအနွယ်/အိမ်ထောင်စု အမည်/တောစွဲအုပ်စုအမည်/အုပ်စုအမည်



လူထုဝတ်ပြုစံပတ်နီ

ပုံစံ - စ-၁၂ - အစည်းအဝေးထောက်ခံရောင်းခွဲပေး (FORM PC 12)

လမ်းညွှန် စီမံကိန်း အစည်းအဝေးအစာရင်းတွင် အသုံးပြုရန် လူထုဝတ်ပြုခွင့်ရရှိသူများအတွက် တွင်ဆောင်ရွက် စစ်ဆေးမှု ပုံစံ ၂ စီမံကိန်းထောက်ခံပေးနိုင်ရေးအတွက် အစည်းအဝေးထောက်ခံရောင်းခွဲပေးရန် ခြင်းပွင့်ရန်

စည်းရုံးရေးရုံးအမည် မိုးမြေရေစေ့ စီမံကိန်းထောက်ခံပေးပုံစံ (၇) ၂ စီမံကိန်း (၁) ၂ စီမံကိန်း (၂) ၂ စီမံကိန်း (၃) ၂ စီမံကိန်း (၄) ၂

ရက်စွဲ ၂၀၁၆.၀၃.၂၆ မြို့နယ် သွေးတောင် တောဦးစွဲအုပ်စု လယ်ပင်စင် တောဦးစွဲ ဝေဟင်တော

အစည်းအဝေးထောက်ခံရောင်းခွဲပေး

စဉ်	အမည်	အဖွဲ့ (၇)	ပ (၇)	အိမ်ထောင်စုစိတ်စားလုပ် (၇)။	လူနံ	လက်မှတ်
၆၆	ဦးစောကျော်စည်	၇	၇	၇	၇	စောကျော်စည်
၆၇	မ.စောကျော်စည်	၇	၇	၇	၇	မ.စောကျော်စည်
၆၈	မ.စောကျော်စည်	၇	၇	၇	၇	မ.စောကျော်စည်
၆၉	မ.စောကျော်စည်	၇	၇	၇	၇	မ.စောကျော်စည်
၇၀	မ.စောကျော်စည်	၇	၇	၇	၇	မ.စောကျော်စည်
၇၁	မ.စောကျော်စည်	၇	၇	၇	၇	မ.စောကျော်စည်
၇၂	မ.စောကျော်စည်	၇	၇	၇	၇	မ.စောကျော်စည်
၇၃	မ.စောကျော်စည်	၇	၇	၇	၇	မ.စောကျော်စည်
၇၄	မ.စောကျော်စည်	၇	၇	၇	၇	မ.စောကျော်စည်
၇၅	မ.စောကျော်စည်	၇	၇	၇	၇	မ.စောကျော်စည်
၇၆	မ.စောကျော်စည်	၇	၇	၇	၇	မ.စောကျော်စည်

(၁) အိမ်ထောင်စုစိတ်စားလုပ်ပါ။ အမျိုးသား/အမျိုးသမီး အိမ်ထောင်စု ထပ်မံကို တုံ့ပြန်ရန်အတွက် အသုံးပြုရန်။





လူထုဝယ်မြင်စာတိုက်

ပုံစံ - ၈-၁၂ - အစဉ်အလာစာတိုက်ရောင်းဝယ်ရေးပုံစံ (FORM PC 12)

လက်ညွှန်း စံနှုန်း အစဉ်အလာစာတိုက်တွင် အချက်ပြရန် လူထုဝယ်မြင်ရေးမှားစာ တွေ့ရှိရသည့် ကွင်းဆင်းစစ်ဆေးမှု ပုံစံ ၂ စံနှုန်းတော်ပြန်အမျိုးအမည် အစဉ်အလာစာတိုက်ရောင်း  
 ဝယ်မှုအစဉ်အလာစာတိုက် ကြည့်ရှုရန်

စည်းကမ်းချက်အရ စီမံအုပ်ချုပ်ရေး စံနှုန်းတော်ပြန်အမျိုးအမည် (၇) စာတိုက်(၁) စာတိုက်(၂) စာတိုက်(၃) စာတိုက်(၄)  
 ရက်စွဲ ၂၀၂၃.၀၅.၀၆ မြို့နယ် ရွှေဘို

ပြည်နယ်/တိုင်းဒေသကြီး မြောက်ပိုင်း မြို့နယ် ရွှေဘို မြို့နယ် ရွှေဘိုမြို့နယ် ရွှေဘိုမြို့နယ် ရွှေဘိုမြို့နယ် ရွှေဘိုမြို့နယ်  
 စာတိုက်အမျိုးအမည် မြောက်ပိုင်း မြို့နယ် ရွှေဘိုမြို့နယ် ရွှေဘိုမြို့နယ် ရွှေဘိုမြို့နယ် ရွှေဘိုမြို့နယ် ရွှေဘိုမြို့နယ်

စဉ်	အမည်	တိုက် (၇)	စာတိုက် (၁)	စာတိုက် (၂)	စာတိုက် (၃)	စာတိုက် (၄)	လက်မှတ်
၃၉	စီမံအုပ်ချုပ်ရေး	✓					စီမံအုပ်ချုပ်ရေး
၄၀	ရွှေဘိုမြို့နယ်	✓					ရွှေဘိုမြို့နယ်
၄၁	ရွှေဘိုမြို့နယ်	✓					ရွှေဘိုမြို့နယ်
၄၂	ရွှေဘိုမြို့နယ်	✓					ရွှေဘိုမြို့နယ်
၄၃	ရွှေဘိုမြို့နယ်	✓					ရွှေဘိုမြို့နယ်
၄၄	ရွှေဘိုမြို့နယ်	✓					ရွှေဘိုမြို့နယ်
၄၅	ရွှေဘိုမြို့နယ်	✓					ရွှေဘိုမြို့နယ်
၄၆	ရွှေဘိုမြို့နယ်	✓					ရွှေဘိုမြို့နယ်
၄၇	ရွှေဘိုမြို့နယ်	✓					ရွှေဘိုမြို့နယ်
၄၈	ရွှေဘိုမြို့နယ်	✓					ရွှေဘိုမြို့နယ်
၄၉	ရွှေဘိုမြို့နယ်	✓					ရွှေဘိုမြို့နယ်
၅၀	ရွှေဘိုမြို့နယ်	✓					ရွှေဘိုမြို့နယ်
၅၁	ရွှေဘိုမြို့နယ်	✓					ရွှေဘိုမြို့နယ်
၅၂	ရွှေဘိုမြို့နယ်	✓					ရွှေဘိုမြို့နယ်

(၁) အစဉ်အလာစာတိုက်ရောင်းဝယ်မှု အမျိုးအမည်/အမျိုးအမည် အစဉ်အလာစာတိုက်ရောင်းဝယ်မှု အစဉ်အလာစာတိုက်ရောင်းဝယ်မှု



လူထုသတိပြုစီမံကိန်း

ပုံစံ - ၈-၀၂ - အစည်းအဝေးတောင်းဆိုချက်သွေးချွေး (FORM PC 12)

လမ်းညွှန်၊ စီမံကိန်း အစည်းအဝေးအားလုံးတွင် အချိန်ပြန် လူထုညွှန်ဆိုရေးရာမှာ တွေ့ရသည့် မှတ်တမ်းတွင် တင်ပြရမည့် ပုံစံ ၂ စီမံကိန်းစတင်ချိန်အချိန်ကာလအတွင်း အစည်းအဝေးတောင်းဆိုချက် သွေးချွေးတင်ပြရန် ပြင်ဆင်ရန်

စည်းရုံးရေးမှူးအမည် ဦး ဇော်စွာ ဝေဘာ

ရက်စွဲ 21.9.2016

စီမံကိန်းစတင်ချိန် 2016.09.21

စတင်ချိန်(၁) စတင်ချိန်(၂) စတင်ချိန်(၃) စတင်ချိန်(၄)

ပြည်နယ်/တိုင်းဒေသကြီး မန္တလေး

မြို့နယ် ဧရာဝတီ

မြို့နယ် ဧရာဝတီ

မြို့နယ် ဧရာဝတီ

မြို့နယ် ဧရာဝတီ

မြို့နယ် ဧရာဝတီ

မြို့နယ် ဧရာဝတီ

မြို့နယ် ဧရာဝတီ

မြို့နယ် ဧရာဝတီ

မြို့နယ် ဧရာဝတီ

မြို့နယ် ဧရာဝတီ

မြို့နယ် ဧရာဝတီ

စဉ်	အမည်	ကျား (N)	မ (N)	အိမ်ထောင် နံပါတ် လွယ်(N/A)	လူထု သတိပြု	လက်မှတ်
၆၂	ဦးအောင်			၇		မ
၆၃	ဦးအောင်			၇		မ
၆၄	ဦးအောင်			၇		မ
၆၅	ဦးအောင်			၇		မ
၆၆	ဦးအောင်			၇		မ
၆၇	ဦးအောင်			၇		မ
၆၈	ဦးအောင်			၇		မ
၆၉	ဦးအောင်			၇		မ
၇၀	ဦးအောင်			၇		မ
၇၁	ဦးအောင်			၇		မ
၇၂	ဦးအောင်			၇		မ
၇၃	ဦးအောင်			၇		မ
၇၄	ဦးအောင်			၇		မ
၇၅	ဦးအောင်			၇		မ
၇၆	ဦးအောင်			၇		မ
၇၇	ဦးအောင်			၇		မ
၇၈	ဦးအောင်			၇		မ
၇၉	ဦးအောင်			၇		မ
၈၀	ဦးအောင်			၇		မ
၈၁	ဦးအောင်			၇		မ
၈၂	ဦးအောင်			၇		မ
၈၃	ဦးအောင်			၇		မ
၈၄	ဦးအောင်			၇		မ

(၁) အစည်းအဝေးအစီအစဉ်အရ လူထုသတိပြုစီမံကိန်း အစည်းအဝေး တစ်ခုကို တိုင်ကြားပြုလုပ်ရမည် ဖြစ်ပါသည်။



လူထုဖော်ပြစာတမ်း

ပုံစံ - ၈-၁၅ - အစဉ်အတော်အရောင်းပွဲများ (FORM PC 12)

လက်ညှိုးနှိပ် စံနှုန်း: အစဉ်အတော်အရောင်းပွဲတွင် အသုံးပြုရန် လူထုဖော်ပြစာတမ်းကို တွင်ဆောင်၍ မိမိအဖွဲ့မှ ပုံစံ ၂ စံနှုန်းတော်တို့အချို့အပေါ် အစဉ်အတော်အရောင်းပွဲများအရောင်းပွဲကို ဖြည့်စွက်ရန်

စည်းကမ်းချက်အရ ဖြည့်စွက်ရန်

ရက်စွဲ: ၂၀၁၆.၁၂.၁၆

စံနှုန်းတော်တို့အရောင်းပွဲ(၂)  စံနှုန်း(၁)  စံနှုန်း(၂)  စံနှုန်း(၃)  စံနှုန်း(၄)

ဖြည့်စွက်/ တွင်ဆောင်ကြီး: မန္တလေး

မြို့နယ်: ရွှေဘို

ကျေးရွာအုပ်စု: လင်းပင်ရွာ

ကျေးရွာ: လင်းပင်ရွာ

အစဉ်အတော်အရောင်းပွဲ						
စဉ်	အမည်	ကျား (N)	မ (N)	အိမ်ထောင်စုအရပ် (N <sup>၁</sup> )	လူဦးရေ	လက်မှတ်
၀၀၁	ဖိုးအောင်	✓		✓	၁၂	၁၃၇
၀၀၂	ဖိုးအောင်	✓		✓	၁၂	၁၃၈
၀၀၃	ဖိုးအောင်	✓		✓	၁၂	၁၃၉
၀၀၄	ဖိုးအောင်	✓		✓	၁၂	၁၄၀
၀၀၅	ဖိုးအောင်	✓		✓	၁၂	၁၄၁
၀၀၆	ဖိုးအောင်	✓		✓	၁၂	၁၄၂
၀၀၇	ဖိုးအောင်	✓		✓	၁၂	၁၄၃
၀၀၈	ဖိုးအောင်	✓		✓	၁၂	၁၄၄
၀၀၉	ဖိုးအောင်	✓		✓	၁၂	၁၄၅
၀၁၀	ဖိုးအောင်	✓		✓	၁၂	၁၄၆
၀၁၁	ဖိုးအောင်	✓		✓	၁၂	၁၄၇
၀၁၂	ဖိုးအောင်	✓		✓	၁၂	၁၄၈
၀၁၃	ဖိုးအောင်	✓		✓	၁၂	၁၄၉
၀၁၄	ဖိုးအောင်	✓		✓	၁၂	၁၅၀
၀၁၅	ဖိုးအောင်	✓		✓	၁၂	၁၅၁
၀၁၆	ဖိုးအောင်	✓		✓	၁၂	၁၅၂
၀၁၇	ဖိုးအောင်	✓		✓	၁၂	၁၅၃
၀၁၈	ဖိုးအောင်	✓		✓	၁၂	၁၅၄
၀၁၉	ဖိုးအောင်	✓		✓	၁၂	၁၅၅
၀၂၀	ဖိုးအောင်	✓		✓	၁၂	၁၅၆

(၁) အိမ်ထောင်စုအရပ်များအပေါ် အစဉ်အတော်အရောင်းပွဲတွင် အစဉ်အတော်အရောင်းပွဲအရောင်းပွဲကို ဖြည့်စွက်ရန်



လူထုသတိပြုစီမံကိန်း

ပုံစံ - ၈-၁၂ - အစည်းအဝေးတောင်းပန်ချက်ဥပဒေ (FORM PC 12)

လမ်းညွှန်၊ စီမံကိန်း အစည်းအဝေးအားလုံးတွင် အသုံးပြုရန်၊ လူထုစည်းရုံးရေးအဖွဲ့က တွေးခေါ်ပွဲ ဝင်ထည့်ပွဲ ပုံစံ၊ စီမံကိန်းစတင်ပုံနှိပ်အချိန်အထိ အစည်းအဝေးတောင်းပန်ချက် ဥပဒေအရ ရည်ရွယ်ချက်ဖြင့် ဖြည့်စွက်ရန်

ရက်စွဲ: ၂၀၁၆.၀၈.၂၆

မြို့နယ်/တိုင်းဒေသကြီး: မန္တလေး

မြို့နယ်: ပုသိမ်

အစည်းအဝေးအမျိုးအစား:  တစ်ဝန်း(၂)  တစ်ဝန်း(၃)  တစ်ဝန်း(၄)

အစည်းအဝေးအမျိုးအစား:  တစ်ဝန်း(၂)  တစ်ဝန်း(၃)  တစ်ဝန်း(၄)

အစည်းအဝေးအမျိုးအစား:  တစ်ဝန်း(၂)  တစ်ဝန်း(၃)  တစ်ဝန်း(၄)

စဉ်	အမည်	အရပ် (N)	အရွယ် (N)	အိမ်ထောင်စုကိန်းရေ (N)	လူမျိုး	လက်မှတ်
၁၀၁	ဒေါ်အိမ်စိန်				ဗမာ	အိမ်စိန်
၁၀၂	ဒေါ်အိမ်စိန်				ဗမာ	အိမ်စိန်
၁၀၃	ဒေါ်အိမ်စိန်				ဗမာ	အိမ်စိန်
၁၀၄	ဒေါ်အိမ်စိန်				ဗမာ	အိမ်စိန်
၁၀၅	ဒေါ်အိမ်စိန်				ဗမာ	အိမ်စိန်
၁၀၆	ဒေါ်အိမ်စိန်				ဗမာ	အိမ်စိန်
၁၀၇	ဒေါ်အိမ်စိန်				ဗမာ	အိမ်စိန်
၁၀၈	ဒေါ်အိမ်စိန်				ဗမာ	အိမ်စိန်
၁၀၉	ဒေါ်အိမ်စိန်				ဗမာ	အိမ်စိန်
၁၁၀	ဒေါ်အိမ်စိန်				ဗမာ	အိမ်စိန်
၁၁၁	ဒေါ်အိမ်စိန်				ဗမာ	အိမ်စိန်
၁၁၂	ဒေါ်အိမ်စိန်				ဗမာ	အိမ်စိန်
၁၁၃	ဒေါ်အိမ်စိန်				ဗမာ	အိမ်စိန်
၁၁၄	ဒေါ်အိမ်စိန်				ဗမာ	အိမ်စိန်
၁၁၅	ဒေါ်အိမ်စိန်				ဗမာ	အိမ်စိန်
၁၁၆	ဒေါ်အိမ်စိန်				ဗမာ	အိမ်စိန်
၁၁၇	ဒေါ်အိမ်စိန်				ဗမာ	အိမ်စိန်
၁၁၈	ဒေါ်အိမ်စိန်				ဗမာ	အိမ်စိန်
၁၁၉	ဒေါ်အိမ်စိန်				ဗမာ	အိမ်စိန်
၁၂၀	ဒေါ်အိမ်စိန်				ဗမာ	အိမ်စိန်

(၁) အိမ်ထောင်စုကိန်းရေ၊ အမျိုးသား/အမျိုးသမီး အိမ်ထောင်စု တစ်ခုစီ တိုင်တင်ပြုစုရမည့် လူထု အရပ်အကျဉ်းပါ။



လူထုဝယ်ကြမ်းကုန်

ပုံစံ - စ-၁၂ - အစဉ်အတော်ခရောင်းပွဲများ (FORM PC 12)

၁၃၈

လက်ညှိုး၊ မိတ်ကန်း အစဉ်အတော်အောက်ဖွဲ့တွင် အချစ်မြို့ရန် လူထုဝယ်ကြမ်းကုန်များကား ကျေးဇူးတင်ပို့ တွင်ဆောင်ရွက် စေသောပုံ ပုံစံ / မိတ်ကန်းတက်ပုံအမျိုးအစားအရ အစဉ်အတော်ခရောင်းပွဲများတွင် ဝယ်ယူရမည့် ပုံစံ ဖြစ်သည်။

ဝယ်ယူရမည့် အစဉ်အတော် ဦးစီးဌာန

မိတ်ကန်းတက်ပုံအမျိုးအစား (၁)  တက်ပုံ (၂)  တက်ပုံ (၃)  တက်ပုံ (၄)

ရက်စွဲ ၂၀၂၁.၁၂.၁၆

မြို့နယ်

၂၃၁၆

ကျေးရွာအုပ်စု

လက်ခံရရှိသူ အမည်

ပြည်နယ်/တိုင်းဒေသကြီး ဝန်ကြီးဌာန

စဉ်	အမည်	အမျိုးအစား (၁)	အမျိုးအစား (၂)	အမျိုးအစား (၃)	အမျိုးအစား (၄)	လက်ခံရရှိသူ အမည်
၁၃၁	ဦးစိုးဝင်း	✓				ဦးစိုးဝင်း
၁၃၂	" နေဝင်း	✓				နေဝင်း
၁၃၃	" မိုးမိုး	✓				မိုးမိုး
၁၃၄	ဦးစိုးမိုး	✓				ဦးစိုးမိုး
၁၃၅	ဦးစိုးမိုး	✓				ဦးစိုးမိုး
၁၃၆	ဦးစိုးမိုး	✓				ဦးစိုးမိုး
၁၃၇	ဦးစိုးမိုး	✓				ဦးစိုးမိုး
၁၃၈	ဦးစိုးမိုး	✓				ဦးစိုးမိုး
၁၃၉	ဦးစိုးမိုး	✓				ဦးစိုးမိုး
၁၄၀	ဦးစိုးမိုး	✓				ဦးစိုးမိုး
၁၄၁	ဦးစိုးမိုး	✓				ဦးစိုးမိုး
၁၄၂	ဦးစိုးမိုး	✓				ဦးစိုးမိုး
၁၄၃	ဦးစိုးမိုး	✓				ဦးစိုးမိုး

(၁) အစဉ်အတော်ခရောင်းပွဲများတွင် ဝယ်ယူရမည့် ပုံစံ ဖြစ်သည်။



လူထုထုတ်ပြန်ပုံစံနံပါတ်

ပုံစံ - ၈-၁၂ - အစည်းအဝေးထောက်ခံချက်ပုံစံ (FORM PC 12)

လက်ညွှန်း မိတ်နိုး အစည်းအဝေးအားလုံးတွင် အချက်ပြုရန် လူထုထုတ်ပြန်ရန်အတွက် တွေ့ရသည့် အစည်းအဝေးထောက်ခံချက် ပုံစံ ၂ မိတ်နိုးစက်ဝန်းအချိန်အထိ အစည်းအဝေးထောက်ခံချက် ပုံစံများကို ပြန်လည်ထုတ်ပြန်

စည်းရုံးရေးအဖွဲ့အစည်း ဦးစီးဌာန

ရက်စွဲ ၂၀၂၁.၂.၂၀၂၆

မြို့နယ်/ဝိုင်းအသီးသီး မြို့နယ်

မြို့နယ်

အစည်းအဝေး

ဝက်ဝန်း(၂) ဝက်ဝန်း(၃) ဝက်ဝန်း(၄)

ကျေးရွာ မဟာမိတ်

စဉ်	အမည်	အရွယ် (N)	ပ (N)	အိမ်ထောင် လုပ်ငန်း (Y/N)	လုပ်ငန်း	လက်မှတ်
၁၈၈	ဒေါ်စုစု	✓	✓	✓	လုပ်ငန်း	စုစု
၁၈၉	ဒေါ်အောင်အောင်	✓	✓	✓	လုပ်ငန်း	အောင်အောင်
၁၉၀	ဒေါ်အောင်အောင်	✓	✓	✓	လုပ်ငန်း	အောင်အောင်
၁၉၁	ဒေါ်အောင်အောင်	✓	✓	✓	လုပ်ငန်း	အောင်အောင်
၁၉၂	ဒေါ်အောင်အောင်	✓	✓	✓	လုပ်ငန်း	အောင်အောင်
၁၉၃	ဒေါ်အောင်အောင်	✓	✓	✓	လုပ်ငန်း	အောင်အောင်
၁၉၄	ဒေါ်အောင်အောင်	✓	✓	✓	လုပ်ငန်း	အောင်အောင်
၁၉၅	ဒေါ်အောင်အောင်	✓	✓	✓	လုပ်ငန်း	အောင်အောင်
၁၉၆	ဒေါ်အောင်အောင်	✓	✓	✓	လုပ်ငန်း	အောင်အောင်
၁၉၇	ဒေါ်အောင်အောင်	✓	✓	✓	လုပ်ငန်း	အောင်အောင်
၁၉၈	ဒေါ်အောင်အောင်	✓	✓	✓	လုပ်ငန်း	အောင်အောင်
၁၉၉	ဒေါ်အောင်အောင်	✓	✓	✓	လုပ်ငန်း	အောင်အောင်
၂၀၀	ဒေါ်အောင်အောင်	✓	✓	✓	လုပ်ငန်း	အောင်အောင်

(၁) အိမ်ထောင်စီးပွားရေးဦးစီးဌာနမှ ထုတ်ပြန်ချက်အရ အစည်းအဝေးထောက်ခံချက် ပုံစံများကို ထုတ်ပြန်ရမည်ဖြစ်ပါသည်။



လူထုပတ်ဝန်းကျင်

ပုံစံ - ၈-၁-၂ - အစဉ်အလာထောက်ရောင်းပုံစံ (FORM PC 12)

လက်တွေ့ကျကျ စစ်ကိုင်း အစဉ်အလာထောက်ရောင်းပုံစံ အသုံးပြုရန်၊ လူထုပတ်ဝန်းကျင် ကျန်းမာရေး ကျန်းမာရေး စစ်ဆေးမှု ပုံစံ ၂ စစ်ကိုင်းတိုင်းဒေသကြီး အစဉ်အလာထောက်ရောင်း ပုံစံအရ ရောက်ရှိရန်

ရက်စွဲ: ၂၀၂၂ ခု ဇူလိုင်လ ၁၅ ရက်

မြို့နယ်/တိုင်းဒေသကြီး: မန္တလေး၊ မြို့နယ်: ဧရာဝတီ

စစ်ကိုင်းတိုင်းဒေသကြီး:  စစ်ကိုင်း(၂)  စစ်ကိုင်း(၃)  စစ်ကိုင်း(၄)  စစ်ကိုင်း(၅)  စစ်ကိုင်း(၆)  စစ်ကိုင်း(၇)  စစ်ကိုင်း(၈)  စစ်ကိုင်း(၉)  စစ်ကိုင်း(၁၀)

ကျေးရွာ: ဝေလင်းကျေးရွာ

စဉ်	အမည်	ကျား (M)	မ (F)	အိမ်ထောင် ရှိသော ရပ်(၂)	ကျား	လက်မှတ်
၁	ဖု.အင်းအောင်	✓		✓	မ	မန္တလေး
၂	မ.ရီစုစု	✓		✓	မ	မန္တလေး
၃	မ.အောင်အောင်	✓		✓	မ	မန္တလေး
၄	မ.အောင်အောင်	✓		✓	မ	မန္တလေး
၅	မ.အောင်အောင်	✓		✓	မ	မန္တလေး
၆	မ.အောင်အောင်	✓		✓	မ	မန္တလေး
၇	မ.အောင်အောင်	✓		✓	မ	မန္တလေး
၈	မ.အောင်အောင်	✓		✓	မ	မန္တလေး
၉	မ.အောင်အောင်	✓		✓	မ	မန္တလေး
၁၀	မ.အောင်အောင်	✓		✓	မ	မန္တလေး

(၁) အိမ်ထောင်စုစစ်ဆေးရေးအဖွဲ့အစည်း/အဖွဲ့အစည်း: အိမ်ထောင်စု စစ်ဆေးမှု ပုံစံအရ ရောက်ရှိရန်

စီမံကိန်းဌာန

ကဏ္ဍအလိုက် အခက်အခဲမှတ်တမ်း

ကဏ္ဍအလိုက် ဦးစားပေးဖွံ့ဖြိုးရေးလုပ်ငန်းစဉ်များ

	စဉ်	လုပ်ငန်း	အဆိုပြုသူ	လ/နှစ်	လုပ်ဆောင်မည့်သူ	ပြင်ပမှထောက်ပံ့ပေးသူ
အခြေခံအဆောက်အအုံ	၁	စက္ကနီချောလမ်း ခင်းခြင်း	ကျား+မ	၃/၂၀၁၆	ကျေးဇူးဇုတ်	
	၂					
	၃					
	၄	ကာကွယ်ရေးအောက်ပိုင်း ခင်းခြင်း	ကျား+မ	၃/၂၀၁၆	ကျေးဇူးဇုတ်	
	၅					
အသက်မွေးဝမ်းကြောင်း/စိုက်ပျိုးရေး	၁					
	၂					
	၃					
	၄					
	၅					
ကျန်းမာရေးနှင့် အာဟာရ	၁					
	၂					
	၃					
	၄					
	၅	စားနပ်ရိက္ခာအောက်ခြေခင်း	ကျား+မ	၃/၂၀၁၆	ကျေးဇူးဇုတ်	
ပညာရေး	၁					
	၂					
	၃					
	၄					
	၅					
အခြား	၁					
	၂	ရေကတားအောက်ရုပ်ခြင်း	ကျား+မ	၃/၂၀၁၆	ကျေးဇူးဇုတ်	
	၃	စာရင်းအုပ်စု ရုပ်ခြင်း	ကျား+မ	၃/၂၀၁၆	ကျေးဇူးဇုတ်	





### VDP အရည်အသွေး ထိန်းချုပ်မှု

ထိန်းချုပ်သူ - ရက်စွဲ ၊ ကျေးရွာ ၊ VDP ရက်စွဲ  
 ကျေးရွာ အုပ်စု - မြို့နယ် - ညောင်ဦး မြို့နယ်

( ဝ ) VDP စာရွက်စာတမ်း ပြီးဆုံးမှုကို စစ်ဆေးပါ ။ ( OM အရ )

- ❖ မျက်နှာခုံး ( အခုံး )
- ❖ မာတိကာ
- ❖ ကျေးရွာ အခြေခံ အချက်အလက်
- ❖ PSA အကျဉ်းချုပ် နှင့် PRA လုပ်ငန်းစဉ်
- ❖ အမျိုးသား / အမျိုးသမီး အဖွဲ့များ၏ အခက်အခဲများ
- ❖ ကျေးရွာ မျှော်မှန်းချက် ( ဆွေးနွေးချက် ရလဒ် )
- ❖ အမျိုးသား / အမျိုးသမီးအဖွဲ့များ သဘောတူထားသည့် နောင်လေးနှစ်အတွက် ဦးစားပေးလုပ်ငန်းများ စာရင်း ( အခြေခံအဆောက်အအုံ ၊ အသက်မွေးမှု ၊ ပညာရေး ..... )

နောက်ဆက်တွဲများ

- ❖ လူမှုရေး အကဲဖြတ်မှု စာရွက်စာတမ်း ဓာတ်ပုံနှင့် PRA လုပ်ငန်းစဉ် ( ဖြစ်နိုင်လျှင် ) မြေပုံများပါရမည် ။ စည်းစိမ်ပိုင်ဆိုင်မှု အဆင့် ၊ Venn ပုံ ..... )
- ❖ ကျေးရွာစီမံကိန်းရေးဆွဲရေး အစည်းအဝေးမိတ္တူ
- ❖ ကျေးရွာ၏ အချက်အလက် ( PC - 1 ပုံစံ )
- ❖ ကျေးရွာ မျှော်မှန်းချက်

( ၂ ) လူမှုရေး အကဲဖြတ်မှု အရည်အသွေးနှင့် VDP စစ်ဆေးပါ ။

- ❖ VDP တွင် ပါဝင်သော လူဦးရေ ( အမျိုးသား / အမျိုးသမီး )
- ❖ လူမှုရေး အကဲဖြတ်မှု အရည်အသွေး နှင့် VDP အတွက် ရက်ပေါင်း -
- ❖ PRA ပစ္စည်းများ အသုံးပြုသည့် အရေအတွက်
- ❖ ပါဝင်သောလူဦးရေ နှင့် လုပ်ငန်းများ မှတ်တမ်းတင်ခြင်း ( အစည်းအဝေး မှတ်တမ်း အဖွဲ့ ဓာတ်ပုံ ၊ တိုင်းရင်းသားအနည်းစု နှင့် ထိခိုက်လွယ်သော အဖွဲ့များ )
  - ✓ အလွန်ကောင်း
  - ✓ ကောင်း
  - ✓ ညံ့
- ❖ လုပ်ငန်းများ မှတ်တမ်းတင်ခြင်း နှင့် အမျိုးသမီးအဖွဲ့ အစည်းအဝေး၏ ရလဒ်အား ခွဲခြား ပေးထားသလား ?
  - ✓ ရှိ
  - ✓ မရှိ
- ❖ စီမံကိန်းအရေအတွက် ( အမျိုးသား / အမျိုးသမီးရွေးချယ်မှု အရေအတွက် )
- ❖ PRA သက်ဆိုင်သော အခြား စီမံကိန်း အရေအတွက် ( အမျိုးသား / အမျိုးသမီး ရွေးချယ်မှု အရေအတွက် )