

ပြည်ထောင်စုသမ္မတမြန်မာနိုင်ငံတော်အစိုးရ  
 စိုက်ပျိုးရေး၊ မွေးမြူရေးနှင့် ဆည်မြောင်းဝန်ကြီးဌာန  
 ကျေးလက်ဒေသဖွံ့ဖြိုးတိုးတက်ရေးဦးစီးဌာန  
 တနင်္သာရီမြို့နယ်



လူထုဝဟိုပြုစီမံကိန်း  
 National Community Driven Development Project  
 (NCDDP)



ကျေးရွာဖွံ့ဖြိုးရေးအစီအစဉ်  
 Village Development Plan (VDP)  
 တိုက်ကမ်းကျေးရွာ၊ တကူကျေးရွာအုပ်စု

၂၀၁၆ ခုနှစ်

တနင်္သာရီမြို့နယ်

မာတိကာ

၁။	မြို့နယ်မြေပုံ	၃
၂။	ကျေးရွာအုပ်စုပြမြေပုံ(တည်နေရာ)	၄
၃။	အုပ်စုတွင်ပါဝင်သောကျေးရွာများစာရင်း	၅
၄။	ကျေးရွာအခြေခံအချက်အလက်များ	၆
၅။	လူထုပူးပေါင်းပါဝင်သော လူမှုဆန်းစစ်ခြင်းနှင့် အကဲဖြတ်ခြင်းလုပ်ငန်းစဉ်အကျဉ်းချုပ်ဇယား	၇
၆။	ကျေးရွာဖွံ့ဖြိုးရေးအစီအစဉ်အတွက်အသုံးပြုခဲ့သော PRA Toolsများနှင့် တစ်ခုချင်းအတွက်သုံးသပ်ချက်များ	၉
၇။	ကျေးရွာမျှော်မှန်းချက်နှင့် အခက်အခဲအားသုံးသပ်ခြင်း	၁၄
၈။	ကော်မတီဝင်များစာရင်း	၂၁
၉။	ကျေးရွာလုပ်ငန်းခွဲအတည်ပြုခြင်းနှင့် ရွေးချယ်ခြင်း	-
၁၀။	ကျေးရွာအချက်အလက်များ(ပုံစံ-၁)	၁၆
၁၁။	စီမံကိန်းစက်ဝန်းအချိန်ဇယား(ပုံစံ-၂)	၁၉
၁၂။	ကျေးရွာဖွံ့ဖြိုးရေးဦးစားပေးအစီအစဉ်(ပုံစံ-၃)	၂၀
၁၃။	ကျေးရွာအုပ်စုစီမံကိန်းလုပ်ငန်းခွဲရွေးချယ်ခြင်း(ပုံစံ-၄)	၂၂
၁၄။	အစည်းအဝေးမှတ်တမ်း	၂၄
၁၅။	မှတ်တမ်းခါတ်ပုံများ	၂၆
၁၆။	VDP အရည်အသွေးထိန်းချုပ်မှု	၂၇

# ၁။ တနင်္သာရီမြို့နယ်ပြ မြေပုံ

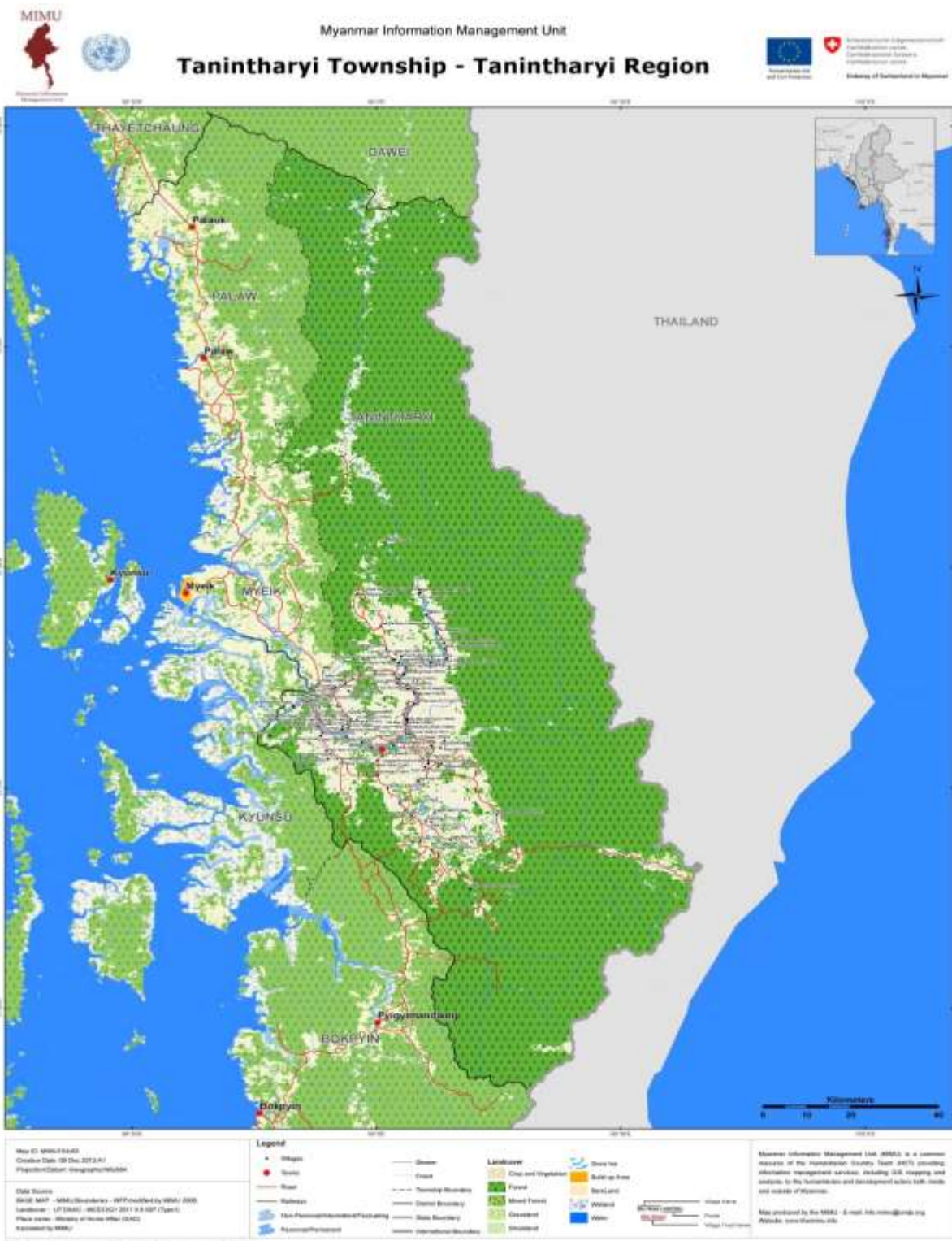



၃။ ကျေးရွာအုပ်စုတွင်ပါဝင်သောကျေးရွာများစာရင်း

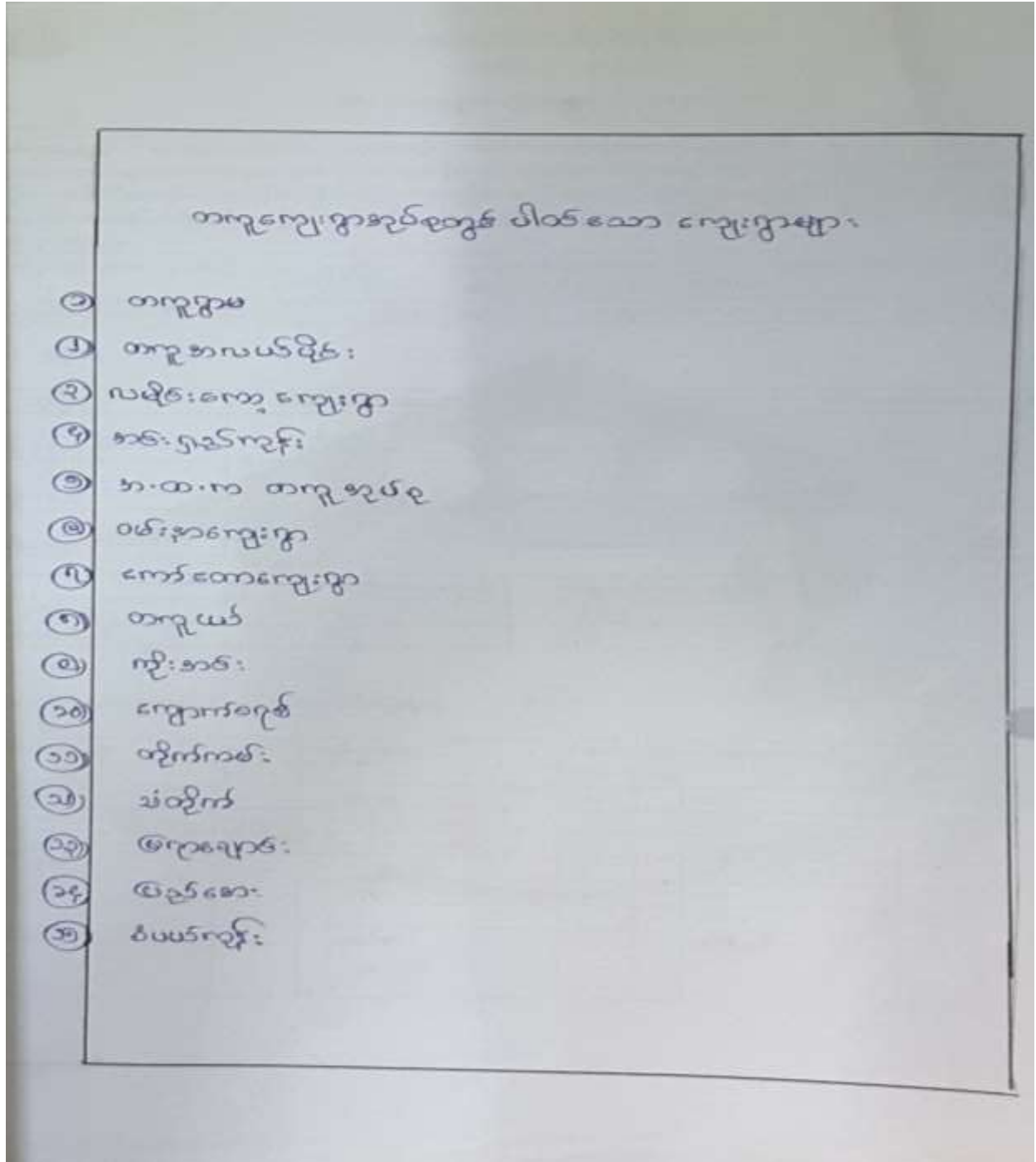



၄။ ကျေးရွာအခြေခံအချက်အလက်များ

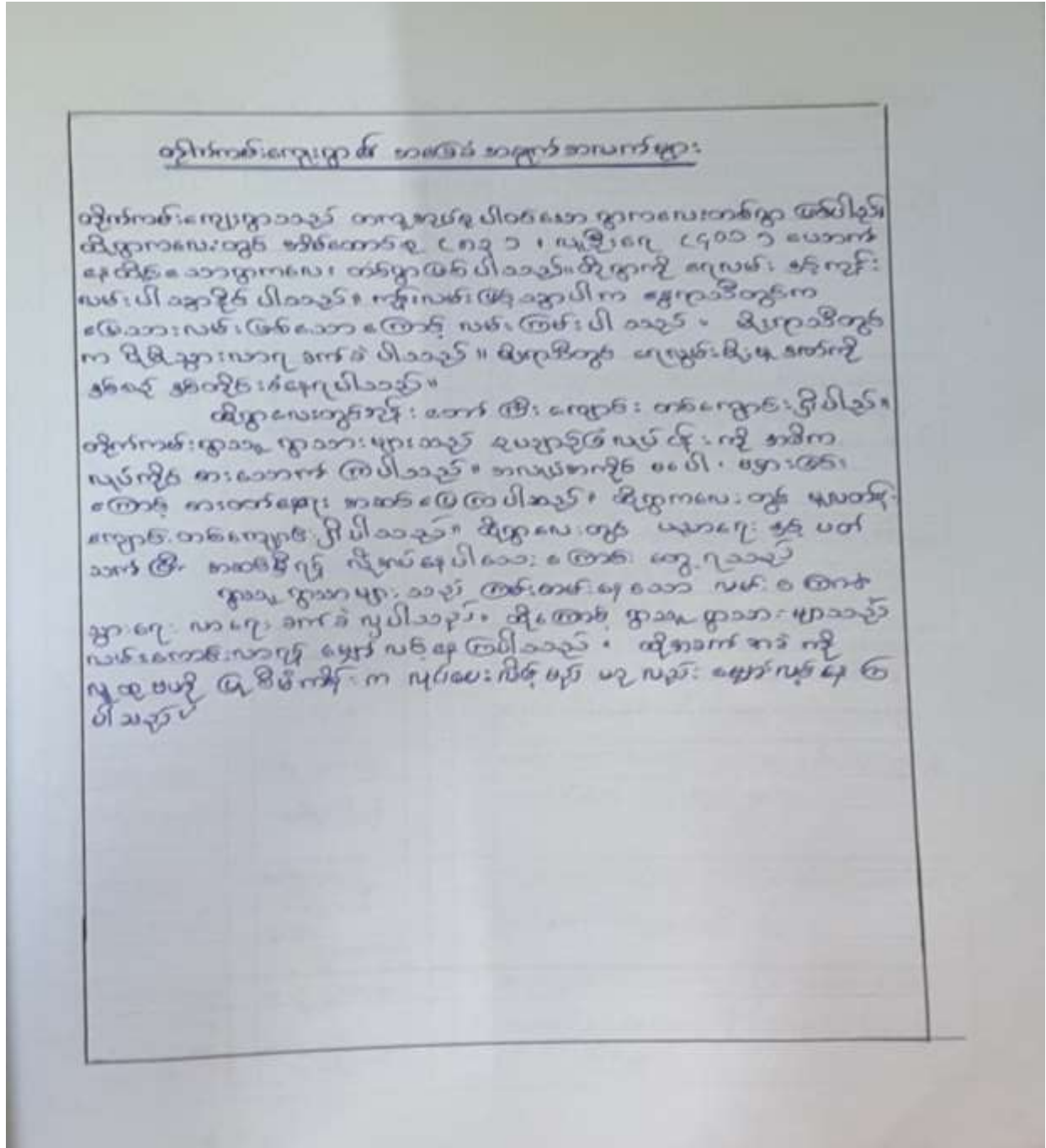

၅။ လူထုပူးပေါင်းပါဝင်သော လူမှုဆန်းစစ်ခြင်းနှင့် အကဲဖြတ်ခြင်းလုပ်ငန်းစဉ်အကျဉ်းချုပ်ဇယား

လူထုပူးပေါင်းပါဝင်သော လူမှုဆန်းစစ်ခြင်းလုပ်ငန်းစဉ်အကျဉ်းချုပ်ဇယား

စဉ်	အကဲဖြတ်အရာ	ခွဲစားပုံစံ	အမျိုးအမည်	အမိန့်အချက်အလက်များ
၁။	ကျွန်း လူမှုရေး ဆယ်စု ဇယား	ရွာသူ ရွာသား များ စားလှုံ့		စိတ်ချပျော်ရွှင်စွာ၊ အပူပေးပေးသော အရာများ ပေးပို့ပေးရန်၊ အချက်အလက်များ၊ အကျဉ်းချုပ် စာတမ်း၊ အစီအစဉ်အစားအစီအစဉ်၊ အကျဉ်း ချုပ်စာတမ်း။
၂။	လူမှုဆန်း စစ်ခြင်း ဆောင်ရွက်ခြင်း	ရွာသူ ရွာသား အဖွဲ့အစည်း ဆက်လက်		ရွာသူရွာသား၊ စားလှုံ့ စားနပ်ရိက္ခာ ကျွမ်းကျင်သူများ၊ လူမှုဆန်းစစ်ခြင်း အဖွဲ့အစည်း၊ အဖွဲ့အစည်းများ၊ အဖွဲ့အစည်း အဖွဲ့အစည်း။
၃။	ရည်ရွယ်ချက် ဇယား	ရွာသူ ရွာသား စားလှုံ့		ကျွမ်းကျင်သူ၊ အဖွဲ့အစည်း၊ အဖွဲ့အစည်း အဖွဲ့အစည်း၊ အဖွဲ့အစည်း၊ အဖွဲ့အစည်း အဖွဲ့အစည်း။
၄။	ပတ်ဝန်းကျင် ဇယား	ကျေးသား၊ ကျေးသမီး၊ ရွာသူ ရွာသား		ကျေးသား၊ ကျေးသမီး၊ အဖွဲ့အစည်း၊ အဖွဲ့အစည်း၊ အဖွဲ့အစည်း၊ အဖွဲ့အစည်း၊ အဖွဲ့အစည်း၊ အဖွဲ့အစည်း၊ အဖွဲ့အစည်း။
၅။	ကျေးဇူးတင် ရေးရာများ	ကျေးသားများ ကျေးသမီးများ		ကျေးသား၊ ကျေးသမီး၊ အဖွဲ့အစည်း၊ အဖွဲ့အစည်း၊ အဖွဲ့အစည်း၊ အဖွဲ့အစည်း။
၆။	ကျေးဇူးတင် ချုပ်စားရေး ဇယား	ကျေးသား ကျေးသမီး၊ ရွာသူ ရွာသား		လူမှုဆန်းစစ်ခြင်း၊ အဖွဲ့အစည်း၊ အဖွဲ့အစည်း၊ အဖွဲ့အစည်း၊ အဖွဲ့အစည်း။
၇။	ကျေးဇူးတင် အဖွဲ့အစည်း အဖွဲ့အစည်း	ရွာသူ ရွာသား ကျေးသား ကျေးသမီး		ကျေးဇူးတင် အဖွဲ့အစည်း၊ အဖွဲ့အစည်း အဖွဲ့အစည်း၊ အဖွဲ့အစည်း၊ အဖွဲ့အစည်း။

၆။ သာဓက သစ်ပင် ရှေးဆွဲခြင်း	အမျိုးသားများ အမျိုးသမီးများ ရွာသူ ရွာသားများ		အတွေးအခေါ်ထားသော စာပေအဖွဲ့ စာပေဆရာများ စာပေဆရာများ
၉။ ကျေးဇူးတင် အခြေခံ စီးပွားရေး ကျွမ်းကျင်မှု	ရွာသူ ရွာသားများ အမျိုးသား၊ အမျိုးသမီးများ		ကျေးဇူးတင် အခါက လိုအပ်ချက်များ အကျိုးပြုပေးရမည့် အချက်အလက် ဆုံးဖြတ်ရမည်။





### ၆.၂။ ချိတ်ဆက်မှုပြမြေပုံ



ဆုံးသပ်ချက်များ  
 ကျွန်ုပ်တို့ ဩဂုတ် ၁၆၊ ၁၉၈၄ ခုနှစ်တွင် အဖွဲ့အစည်း  
 သည် ကျေးဇူး ဖူးစေရန် အဖွဲ့အစည်းများကို ချိတ်ဆက်ခဲ့ပါသည်။



၆.၅။ ဥစ္စာနေကြွယ်ဝမှုအဆင့်ပြဇယား

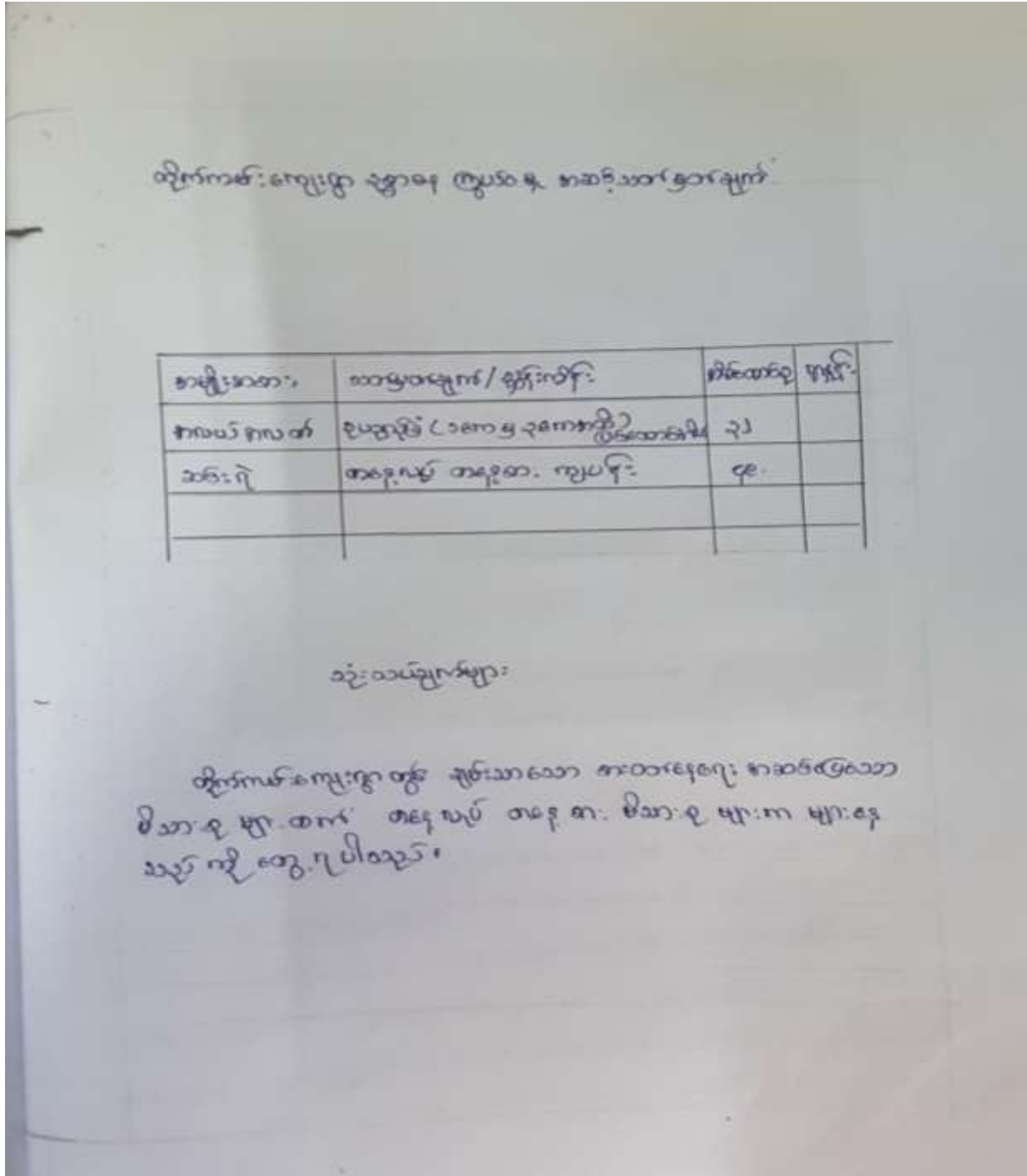





၇။ ကျေးရွာမျှော်မှန်းချက်နှင့်အခက်အခဲများအားသုံးသပ်ခြင်း

ပျက်စီးကျိုးစွာ ကျွဲစားပျက် အခက်အခဲများအား

ခွာလာရေ:	ရွာတွင်းလမ်း မကောင်းခြင်း ရေဆိပ်တံတား မရှိခြင်း လမ်း ၄ တံတား မကောင်း ခြင်း
ပညာရေ:	မူလတန်း ကျောင်းမရှိခြင်း ဆရာ၊ ဆရာမ တစ်ဦးချင်း မလုံလောက် ခြင်း
ကျွန်းမာရေ:	ကျွန်းမာရေ ကျွဲစားဆေး ရာခိုင်နှုန်း မရှိခြင်း အရပ် မရှိခြင်း

၈။ ကျေးရွာကော်မတီဝင်များစာရင်း

ဝဠိုကကမ်းကျေးရွာ ၏ ကော်မတီဝင်များ စာရင်း

၁။	ဦးဖောင်ယော်	ဆေးနာရီထပ်
၂။	ဒေါ်အေးညွန့်	ဆေးနာရီထပ်
၃။	ဒေါ်ခင်သန်းမူ	ကျေးရွာစီမံကိန်းအထောက်အကူပြု
၄။	ဦးတင်ညို	"
၅။	ဦးသန်းမင်းဦး	ဖေဖေထိန်းသိမ်း
၆။	ဒေါ်စန်းနုနု	"
၇။	ဦးခိုင်လယ်	"
၈။	ဒေါ်ညိုမာလင်း	ဆက်လက်တက်
၉။	ဦးအောင်ဖု	"
၁၀။	ဦးထွန်းစွေ	အာနိကဗဟိုဏ်း
၁၁။	ဒေါ်ဂုဇမ	"
၁၂။	ဒေါ်အေးခင်လှိုင်	ယပ်ယူရေး
၁၃။	ဦးခိုင်လင်း	"
၁၄။	ဦးကျော်ကျော်	"
၁၅။	ဒေါ်အေးခင်	ကျေးရွာ စာရင်းကိုင်

၁၀။ ကျေးရွာအချက်အလက်များ(ပုံစံ-၁)

လူထုဝဟိုပြုစီမံကိန်းဦးစီးဌာန  
အပိုင်း-၃ ၉.၉.၂၀၁၅  
ပုံစံ-၁ ကျေးရွာအခြေခံအချက်အလက်များ (Form PC 1)

လယ်ဥယျာဉ်/ ကျေးရွာတစ်ရွာသို့ ပထမဆုံး မိတ်ဆက်စဉ်ကပေးအပ်သော အထိ လူထုစည်းရုံးရေးများသည် ကျေးရွာအခြေခံအချက်အလက်များအား ကျေးရွာအချက်အလက်များကို ပေးအပ်ရန်အတွက် စီမံကိန်းဦးစီးဌာနမှ ပေးအပ်သည့် စီမံကိန်းမိတ်ဆက်အစည်းအဝေးတွင် လူထုစည်းရုံးရေးများသည် ဤအချက်အလက်များအား စစ်ဆေးပြီးမှ ကန့်သတ်အောင်မြင်ရမည်။ ဤစံနှုန်းတွင် လူထုစည်းရုံးရေးများမှ သတင်းအချက်အလက်ထံသို့ Tablets မှတစ်ဆင့် နှိုင်းယှဉ်ရမည်။

ကျေးရွာအုပ်ချုပ်ရေးအဖွဲ့အစည်း	ကျေးရွာအုပ်ချုပ်ရေးအဖွဲ့အစည်းအဖွဲ့အစည်း	လူထုစည်းရုံးရေးအဖွဲ့အစည်း
ဦးစိုး ဦးစိုး	အဖွဲ့အစည်းအဖွဲ့အစည်း	
ပြည်နယ်တိုင်းဒေသကြီး တနင်္သာရီ	မြို့နယ် တနင်္သာရီ	ကျေးရွာအုပ်စု ဝါးကုန်း

က. လူဦးရေ

လူမျိုးစု	အိမ်ထောင်စုအရေအတွက်	ကိုယ်စားပြုသည့်ဘာသာ	အိမ်ထောင်စုအရေအတွက်
လူမျိုးစု (၁) - မြန်မာ	၅၃	ဘာသာ(၁) - ဗုဒ္ဓ	၅၃
လူမျိုးစု (၂) -		ဘာသာ(၂) -	
လူမျိုးစု (၃) -		ဘာသာ(၃) -	
လူဦးရေ	၁၈၆	အမျိုးသမီးအရေအတွက်	၉၅
အိမ်ထောင်စုဦးရေ	၅၅		၆

(ခ) လက်လှမ်းမီအသုံးပြုနိုင်သည့် အထောက်အပံ့များ

အထောက်အပံ့	အပူပေး	ကျွန်းမာရေး	အပူပေး	ဘာသာရေးအထောက်အပံ့	အပူပေး
	ခြံမိ		ခြံမိ	အညီ	ခြံမိ
အထောက်အပံ့ကျောင်း	<input type="checkbox"/>	စားရုံ	<input type="checkbox"/>	စေတီ	၃၂
အလယ်တန်းကျောင်း	<input type="checkbox"/>	ကျွန်းမာရေးဌာန	<input type="checkbox"/>	ဘုန်းကြီးကျောင်း	၁၂
မူလတန်းကျောင်း	၃၂	ကျွန်းမာရေးဌာနခွဲ	<input type="checkbox"/>	ဟိန္ဒူဘုရားကျောင်း	<input type="checkbox"/>
ပျက်စီးကျောင်း	<input type="checkbox"/>	ဆေးပေးခန်း	၃၂	ရေစက်ကျောင်း	<input type="checkbox"/>
အခြား	<input type="checkbox"/>	အခြား	<input type="checkbox"/>	ဝေလီ	<input type="checkbox"/>
				အခြား	<input type="checkbox"/>
မှတ်စုကတ်		မှတ်စုကတ်		မှတ်စုကတ်	





  
 လူထုထပ်ပြန်ပုံနှိပ်ရေးလက်ခွဲ  
 အပိုင်း-၃ ၂၀၂၀-၂၀၁၅

(၁) ကျေးရွာတွင် ခွဲစည်းထားသော အခွဲအစည်းများ  
 လူထုထပ်ပြန်ပုံနှိပ်ရေးလက်ခွဲ ဤကျေးရွာတွင် ကျေးရွာခွဲ ငြိမ်ရေးအတွက် အစိုးရ(သို့) ကွဲသားများကိုယ်တိုင်(သို့) ပုံနှိပ်ရေးတစ်ခုခု  
 ခွဲစည်းထားသည့် အခွဲအစည်းများရှိပါသလား။

(၁) အစိုးရကူညီမှု ရှိ  
 (၂) \_\_\_\_\_

ကျေးရွာခေါင်းဆောင် အမည် ဒေါ်အေးခိုင်  
 လက်မှတ်  ၀၄.၉

လူထုထပ်ပြန်ရေးရာ အမည် \_\_\_\_\_  
 လက်မှတ် \_\_\_\_\_





၁၁။ စီမံကိန်းစက်ဝန်းအချိန်ဇယား(ပုံစံ-၂)

စီမံကိန်းစက်ဝန်းအချိန်ဇယား

စီမံကိန်းအမျိုးအစား	စီမံကိန်း		စီမံကိန်းစက်ဝန်းအချိန်ဇယား			
	စီမံကိန်းအမျိုးအစား	စီမံကိန်းအမျိုးအစား	စီမံကိန်းအမျိုးအစား	စီမံကိန်းအမျိုးအစား	စီမံကိန်းအမျိုးအစား	စီမံကိန်းအမျိုးအစား
စီမံကိန်းစက်ဝန်းအချိန်ဇယား	၀၄-၁၀	၀၄-၁၀	၂၀	၄၆	၇၆	
စီမံကိန်းစက်ဝန်းအချိန်ဇယား	၀၄-၁၀	၀၄-၁၀	၂၀	၄၆	၇၆	



  
 လူထုဝေဟင်္ဂါပြုစီမံကိန်း၊ စီမံကိန်းလက်ဦး  
 အပိုင်း-၃ ၂၉.၂၀၁၅

၄	တံတား / လါးစာ	ကျား + မ	၆	၁၂၀၀ ဘိဂျ	၄၀၀ မြို့
၅	ရေကြေးမုံ	ကျား + မ	၅	၂၀ ဘိဂျ	၅၀ မြို့
၆	လူ့တို့အိမ်အိမ်ကမ်း	ကျား	၂	၁၂၀ ဘိဂျ	၄၀၀ မြို့

ပြောပြ : မြေအောက်စီမံကိန်းအထောက်အကူပြုကော်မတီမှအတည်ပြုသည်။  
 အညွှန်း ဦးအောင် လက်မှတ် ၀၂ ရက်စွဲ ၂၄.၃.၂၀၁၅



၁၃။ ကျေးရွာအုပ်စုစီမံကိန်းလုပ်ငန်းခွဲရွေးချယ်ခြင်း(ပုံစံ-၄)

လှည့်လည်ရွေးချယ်ရန်

ပုံစံ ၁-၄။ ကျေးရွာအုပ်စုစီမံကိန်းလုပ်ငန်းခွဲရွေးချယ်ခြင်း

အကျဉ်းချုပ်: ...

ရက်စွဲ: ၂၀. ၅. ၂၀၁၆

အမှတ်	အမည်	အမျိုးအမည်	အရွယ်အစား	အမျိုးအမည်	အရွယ်အစား	အခြားအချက်အလက်	အမှတ်
၄၅၀	အစိုးရ	၂၅၆	၈၀၅၂၆	ကျေးရွာ	၈၀၅၂၆		
အထပ်ပိုင်း	စာသင်ကျောင်း	၅၀၀	၅၀၀	ကျေးရွာ	၅၀၀		
ကုသိုလ်ရေး	စာသင်ကျောင်း	၅၀၀	၅၀၀	ကျေးရွာ	၅၀၀		
အင်းပျဉ်းကုန်း	ကျေးရွာ	၅၀၀	၅၀၀	ကျေးရွာ	၅၀၀		
အထ.က.တက္က	အထ.က.တက္က	၅၀၀	၅၀၀	ကျေးရွာ	၅၀၀		

- ဦးကျော်အောင်

လှည့်လည်ရွေးချယ်ရန်

ပုံစံ ၁-၄။ ကျေးရွာအုပ်စုစီမံကိန်းလုပ်ငန်းခွဲရွေးချယ်ခြင်း

အကျဉ်းချုပ်: ...

ရက်စွဲ: ၂၀. ၅. ၂၀၁၆

အမှတ်	အမည်	အမျိုးအမည်	အရွယ်အစား	အမျိုးအမည်	အရွယ်အစား	အခြားအချက်အလက်	အမှတ်
၀၆၆၃	စာသင်ကျောင်း	၅၀၀	၅၀၀	ကျေးရွာ	၅၀၀		
ကျေးရွာ	ကျေးရွာ	၅၀၀	၅၀၀	ကျေးရွာ	၅၀၀		
ကျေးရွာ	ကျေးရွာ	၅၀၀	၅၀၀	ကျေးရွာ	၅၀၀		
ကျေးရွာ	ကျေးရွာ	၅၀၀	၅၀၀	ကျေးရွာ	၅၀၀		
ကျေးရွာ	ကျေးရွာ	၅၀၀	၅၀၀	ကျေးရွာ	၅၀၀		

- ဦးကျော်အောင်

လှူဒါန်းစာရွက်

(မိမိတို့အဖွဲ့အစည်းအတွက် လှူဒါန်းရန်အတွက်)

လှူဒါန်းရန်အတွက် လှူဒါန်းခံရသူ၏ အမည်၊ နေအိမ်လိပ်စာ၊ ဖုန်းနံပါတ်၊ လက်ထောက်အဖွဲ့အစည်းအမည်၊ လက်ထောက်အဖွဲ့အစည်း၏ အဖွဲ့အစည်းအမည်၊ လက်ထောက်အဖွဲ့အစည်း၏ အဖွဲ့အစည်းအမည်

လှူဒါန်းရန်အတွက် လှူဒါန်းခံရသူ၏ အမည်၊ နေအိမ်လိပ်စာ၊ ဖုန်းနံပါတ်၊ လက်ထောက်အဖွဲ့အစည်းအမည်၊ လက်ထောက်အဖွဲ့အစည်း၏ အဖွဲ့အစည်းအမည်

ခုနှစ် ၃၀.၃.၂၀၁၆

ရက်စွဲ ၃၀.၃.၂၀၁၆

အမည်	လှူဒါန်းရန်အတွက် လှူဒါန်းခံရသူ၏ အမည်	လှူဒါန်းခံရသူ၏ နေအိမ်လိပ်စာ	လှူဒါန်းခံရသူ၏ ဖုန်းနံပါတ်	လှူဒါန်းခံရသူ၏ လက်ထောက်အဖွဲ့အစည်းအမည်	လှူဒါန်းရန်အတွက် လှူဒါန်းခံရသူ၏ အမည်	လှူဒါန်းခံရသူ၏ နေအိမ်လိပ်စာ	လှူဒါန်းခံရသူ၏ ဖုန်းနံပါတ်	လှူဒါန်းခံရသူ၏ လက်ထောက်အဖွဲ့အစည်းအမည်	လှူဒါန်းရန်အတွက် လှူဒါန်းခံရသူ၏ အမည်
တိုက်ကတ်	အေးနန်း	၇၈	၀၅	၀၅	၅၀၀၀	၇၈	၀၅	၀၅	၅၀၀၀
သံတိုက်	ပေါင်ကျ	၇၈	၀၅	၀၅	၅၀၀၀	၇၈	၀၅	၀၅	၅၀၀၀
မြေရောင်း	စာသင်ကျောင်း	၇၈	၀၅	၀၅	၅၀၀၀	၇၈	၀၅	၀၅	၅၀၀၀
မြေအေး	လမ်း	၇၈	၀၅	၀၅	၅၀၀၀	၇၈	၀၅	၀၅	၅၀၀၀
စပယ်ကုန်း	စာသင်ကျောင်း	၇၈	၀၅	၀၅	၅၀၀၀	၇၈	၀၅	၀၅	၅၀၀၀

လှူဒါန်းရန်အတွက် လှူဒါန်းခံရသူ၏ အမည်၊ နေအိမ်လိပ်စာ၊ ဖုန်းနံပါတ်၊ လက်ထောက်အဖွဲ့အစည်းအမည်၊ လက်ထောက်အဖွဲ့အစည်း၏ အဖွဲ့အစည်းအမည်

ရက်စွဲ ၃၀.၃.၂၀၁၆

- ဦးကျော်သူ



၁၄။ အစည်းအဝေးမှတ်တမ်း

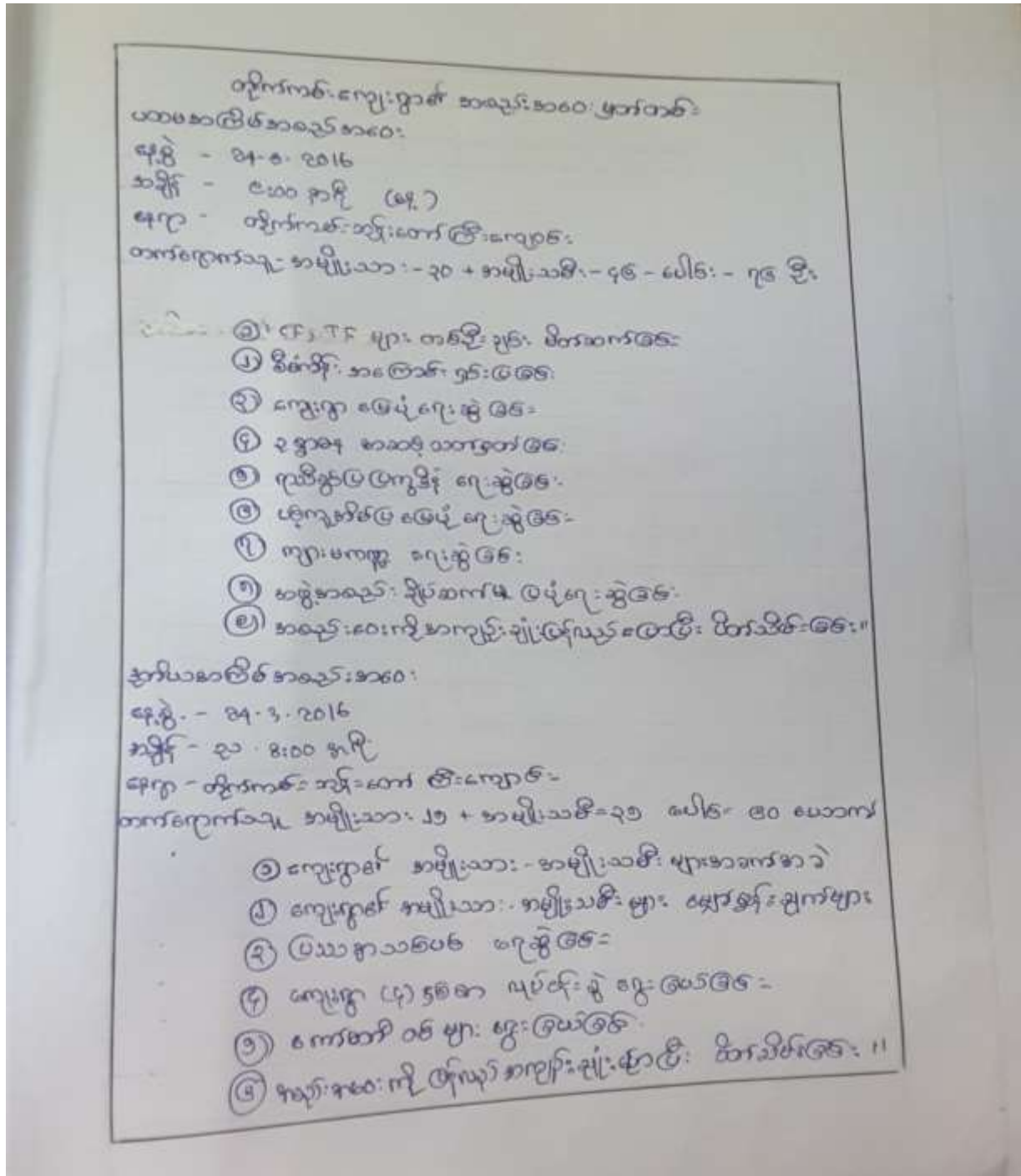

တိုက်ကမ်းကျေးရွာ တကူအုပ်စု အဆင်းအဝေးထက်ရှောက်သူများ  
စာရင်း ၊

ပထမအကြိမ်အဆင်းအဝေး (ဆုပိုင်း)

24.3.2016

အဆင်းအဝေးထက်ရှောက်သူ အမျိုးသားအရေအတွက်	=	20
အဆင်းအဝေးထက်ရှောက်သူ အမျိုးသမီးအရေအတွက်	=	၄၆
စုစုပေါင်း အရေအတွက်	=	၇၆

ဒုတိယ အကြိမ်အဆင်းအဝေး (ဆုပိုင်း)

24.3.2016

အဆင်းအဝေးထက်ရှောက်သူ အမျိုးသား	=	၂၀
အဆင်းအဝေးထက်ရှောက်သူ အမျိုးသမီး	=	၂၆
စုစုပေါင်း အရေအတွက်	=	၄၆

၁၅။ မှတ်တမ်းဓါတ်ပုံများ



၁၆။ VDP အရည်အသွေးထိန်းချုပ်မှု

