

ပြည်ထောင်စု သမ္မတမြန်မာနိုင်ငံတော် အစိုးရ
 စိုက်ပျိုးရေး၊ မွေးမြူရေးနှင့်ဆည်မြောင်း ဝန်ကြီးဌာန
 ကျေးလက်ဒေသဖွံ့ဖြိုးတိုးတက်ရေး ဦးစီးဌာန
 တနင်္သာရီမြို့နယ်



လူထုဗဟိုပြု စီမံကိန်း

National Community Driven Development Project
 (NCDDP)



ကျေးရွာဖွံ့ဖြိုးရေးအစီအစဉ်
 Village Development Plan (VDP)
 အလယ်ပိုင်းကျေးရွာ၊ တကူကျေးရွာအုပ်စု

မာတိကာ

၁။	မြို့နယ်မြေပုံ	၃
၂။	ကျေးရွာအုပ်စုပြမြေပုံ(တည်နေရာ)	၄
၃။	အုပ်စုတွင်ပါဝင်သောကျေးရွာများစာရင်း	၅
၄။	ကျေးရွာအခြေခံအချက်အလက်များ	၆
၅။	လူထုပူးပေါင်းပါဝင်သော လူမှုဆန်းစစ်ခြင်းနှင့် အကဲဖြတ်ခြင်းလုပ်ငန်းစဉ်အကျဉ်းချုပ်ဇယား	၇
၆။	ကျေးရွာဖွံ့ဖြိုးရေးအစီအစဉ်အတွက်အသုံးပြုခဲ့သော PRA Toolsများနှင့် တစ်ခုချင်းအတွက်သုံးသပ်ချက်များ	၈
၇။	ကျေးရွာမျှော်မှန်းချက်နှင့် အခက်အခဲအားသုံးသပ်ခြင်း	-
၈။	ကော်မတီဝင်များစာရင်း	၁၈
၉။	ကျေးရွာလုပ်ငန်းခွဲအတည်ပြုခြင်းနှင့် ရွေးချယ်ခြင်း	-
၁၀။	ကျေးရွာအချက်အလက်များ(ပုံစံ-၁)	၁၉
၁၁။	စီမံကိန်းစက်ဝန်းအချိန်ဇယား(ပုံစံ-၂)	၂၁
၁၂။	ကျေးရွာဖွံ့ဖြိုးရေးဦးစားပေးအစီအစဉ်(ပုံစံ-၃)	၂၂
၁၃။	ကျေးရွာအုပ်စုစီမံကိန်းလုပ်ငန်းခွဲရွေးချယ်ခြင်း(ပုံစံ-၄)	၂၄
၁၄။	အစည်းအဝေးမှတ်တမ်း	၂၆
၁၅။	မှတ်တမ်းဓါတ်ပုံများ	၂၇
၁၆။	VDP အရည်အသွေးထိန်းချုပ်မှု	၂၉

၁။ တနင်္သာရီမြို့နယ်ပြ မြေပုံ

MIMU



Myanmar Information Management Unit

Tanintharyi Township - Tanintharyi Region



Schweizerische Eidgenossenschaft
Confédération suisse
Confederazione Svizzera
Confederaziun svizra
Embassy of Switzerland in Myanmar

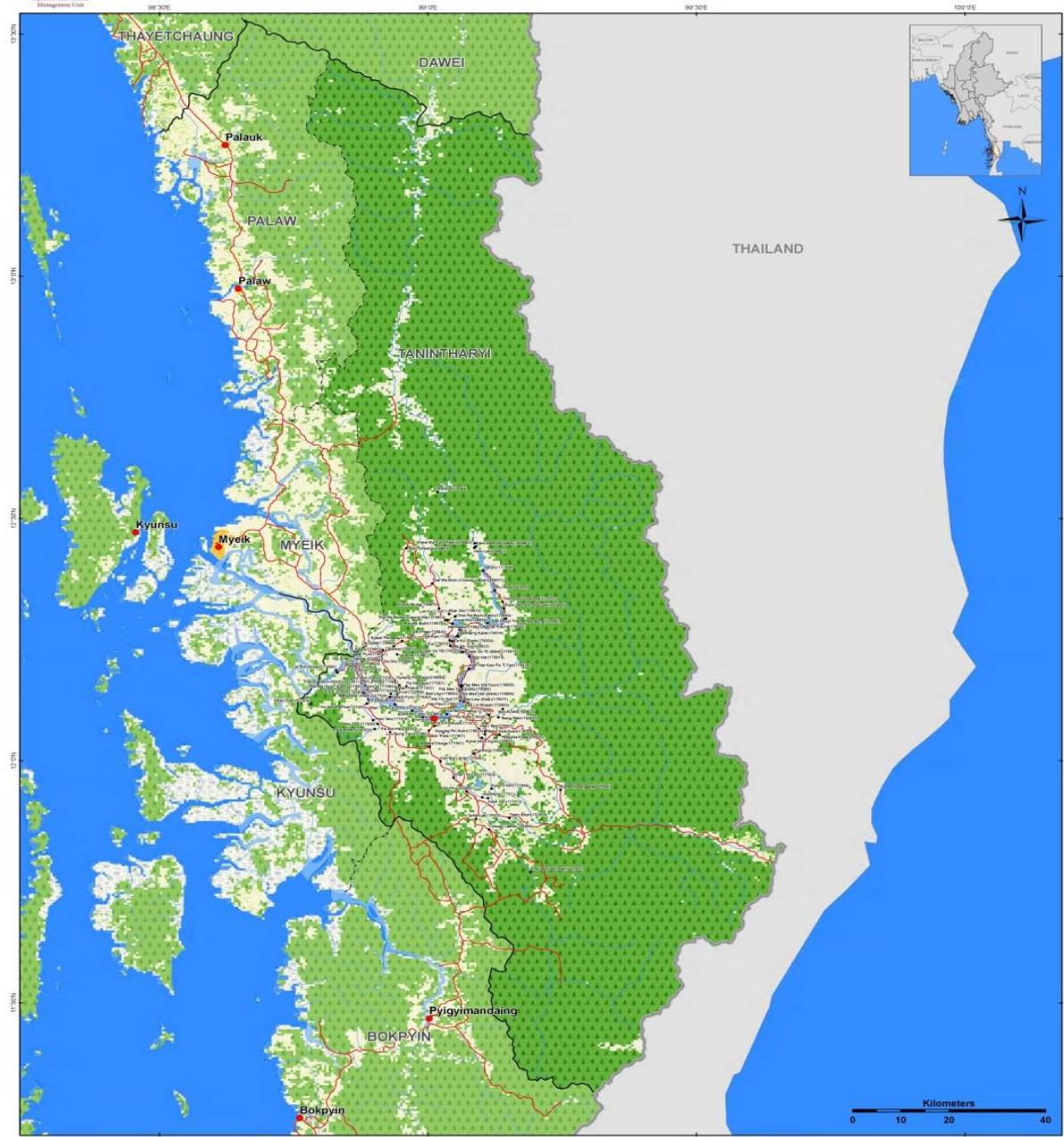

Map ID: MIMU154-03
Creation Date: 09 Dec 2013 A1
Projection/Datum: Geographic/WGS84

Data Source:
BASE MAP - MIMU Boundaries - WFP, modified by MIMU 2008.
Landcover - LP DAAC - MCD12Q1 2011 V5 IGP (Type 1)
Place name - Ministry of Home Affair (GAD)
Translated by MIMU

Legend

- Villages
- Towns
- Road
- Railways
- Non-Perennial/Intermittent/Fluctuating
- Perennial/Permanent
- Stream
- Coast
- Township Boundary
- District Boundary
- State Boundary
- International Boundary
- Landcover
 - Crop and Vegetation
 - Forest
 - Mixed Forest
 - Grassland
 - Shrubland
- Snow Ice
- Built-up Area
- Bare Land
- Wetland
- Water

Myanmar Information Management Unit (MIMU) is a common resource of the Humanitarian Country Team (HCT) providing information management services, including GIS mapping and analysis, to the humanitarian and development actors both inside and outside of Myanmar.

Map produced by the MIMU - E-mail: info.mimu@undp.org
Website: www.themimu.info

၂။ ကျေးရွာ အုပ်စုပြ မြေပုံ

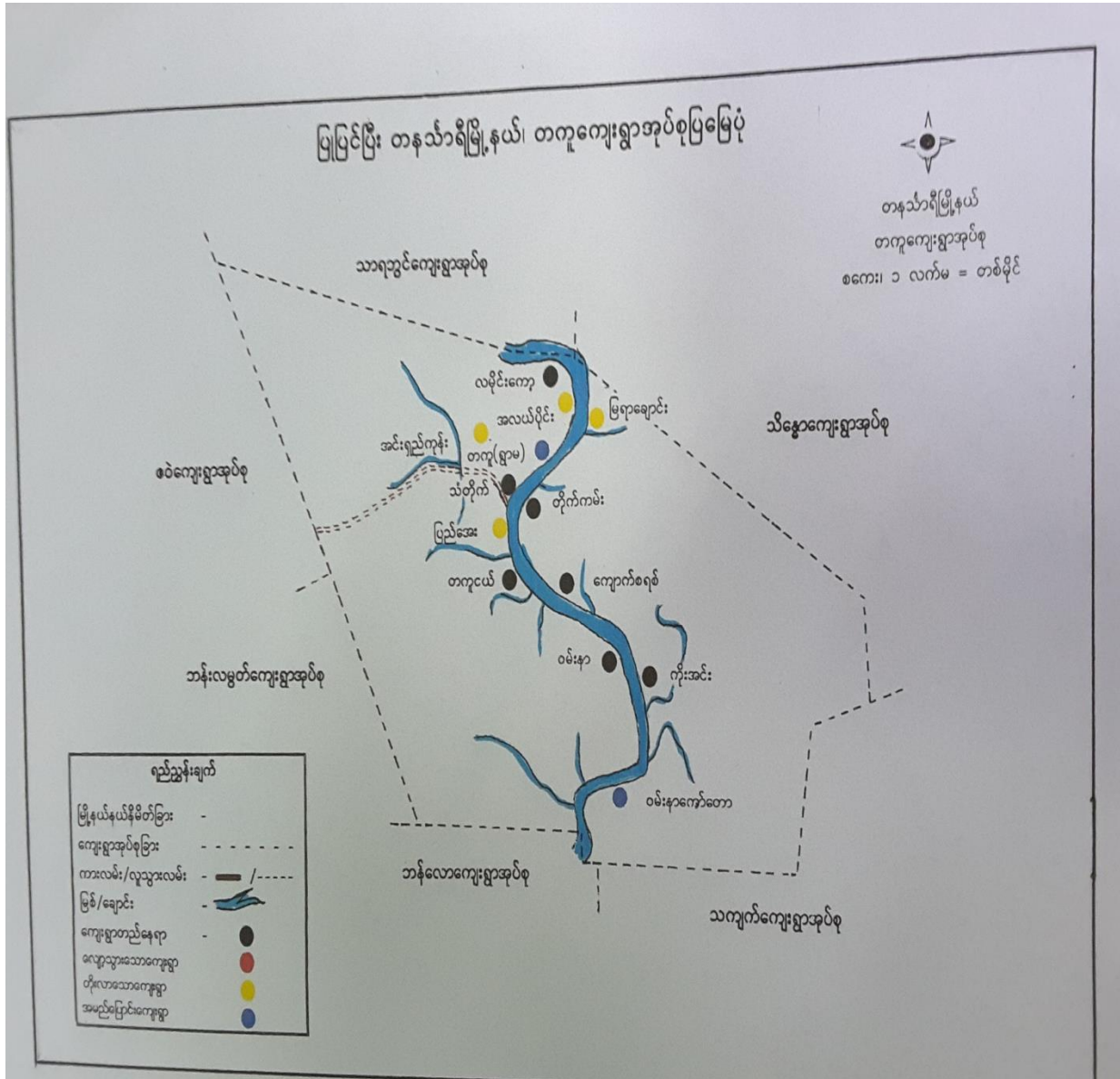

၃။ ကျေးရွာအုပ်စုတွင်ပါဝင်သောကျေးရွာများစာရင်း

၁။ သံတိုက်ကျေးရွာ

၂။ ပြည်အေးကျေးရွာ

၃။ တကူရွာမကျေးရွာ

၄။ အလယ်ပိုင်းကျေးရွာ

၅။ လမိုင်းကော့ကျေးရွာ

၆။ စံပယ်ကုန်းကျေးရွာ

၇။ ကျောက်စရစ်ကျေးရွာ

၈။ တိုက်ကမ်းကျေးရွာ

၉။ ကိုးအင်းကျေးရွာ

၁၀။ တကူငယ်ကျေးရွာ

၁၁။ ဝမ်းနာကျေးရွာ

၁၂။ အင်းရှည်ကုန်းကျေးရွာ

၁၃။ ကော်တောကျေးရွာ

၁၄။ မြရာချောင်းကျေးရွာ

၆။ ကျေးရွာဖွံ့ဖြိုးရေးအစီအစဉ်အတွက်အသုံးပြုခဲ့သော PRA Tools များနှင့်တစ်ခုချင်းအတွက်သုံးသပ်ချက်များ

၆.၁။ ဥစ္စာနေကြွယ်ဝမှုအဆင့်သတ်မှတ်ခြင်း

ဥစ္စာနေကြွယ်ဝမှုအဆင့်သတ်မှတ်ခြင်း

အဆင့်	ညွှန်းကိန်းများ	အဆင့်
အဆင့် ၁	လယ်၊ ပဲယက်၊ ကျေးရွာ	
အဆင့် ၂	ကျေးရွာ၊ အလယ်၊ ပဲယက် (ကျေးရွာ)	
အဆင့် ၃	ကျေးရွာ၊ ပဲယက်	

ဥစ္စာနေကြွယ်ဝမှုအဆင့်အားသုံးသပ်ချက်

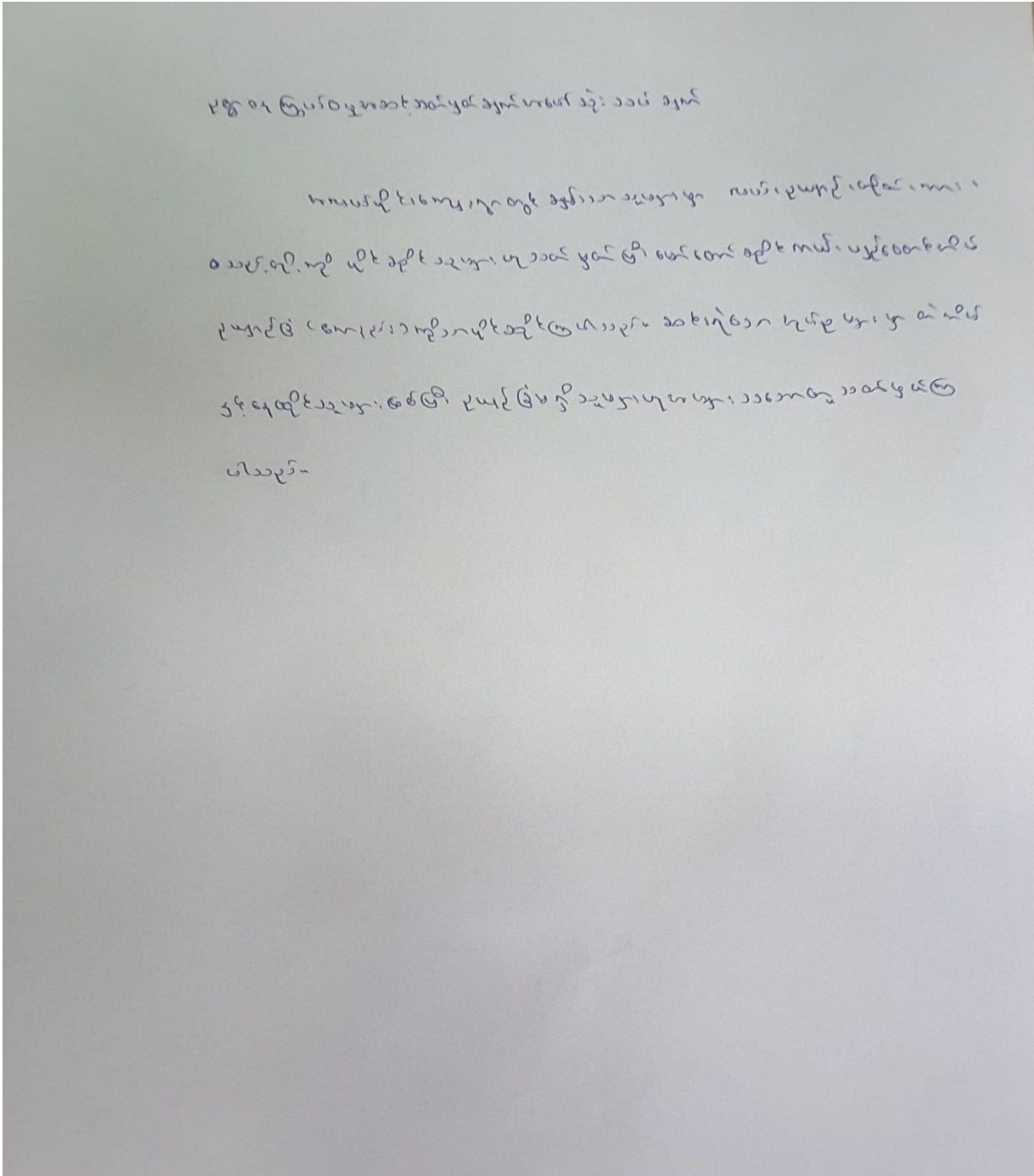

၆.၂။ ပြဿနာသစ်ပင်

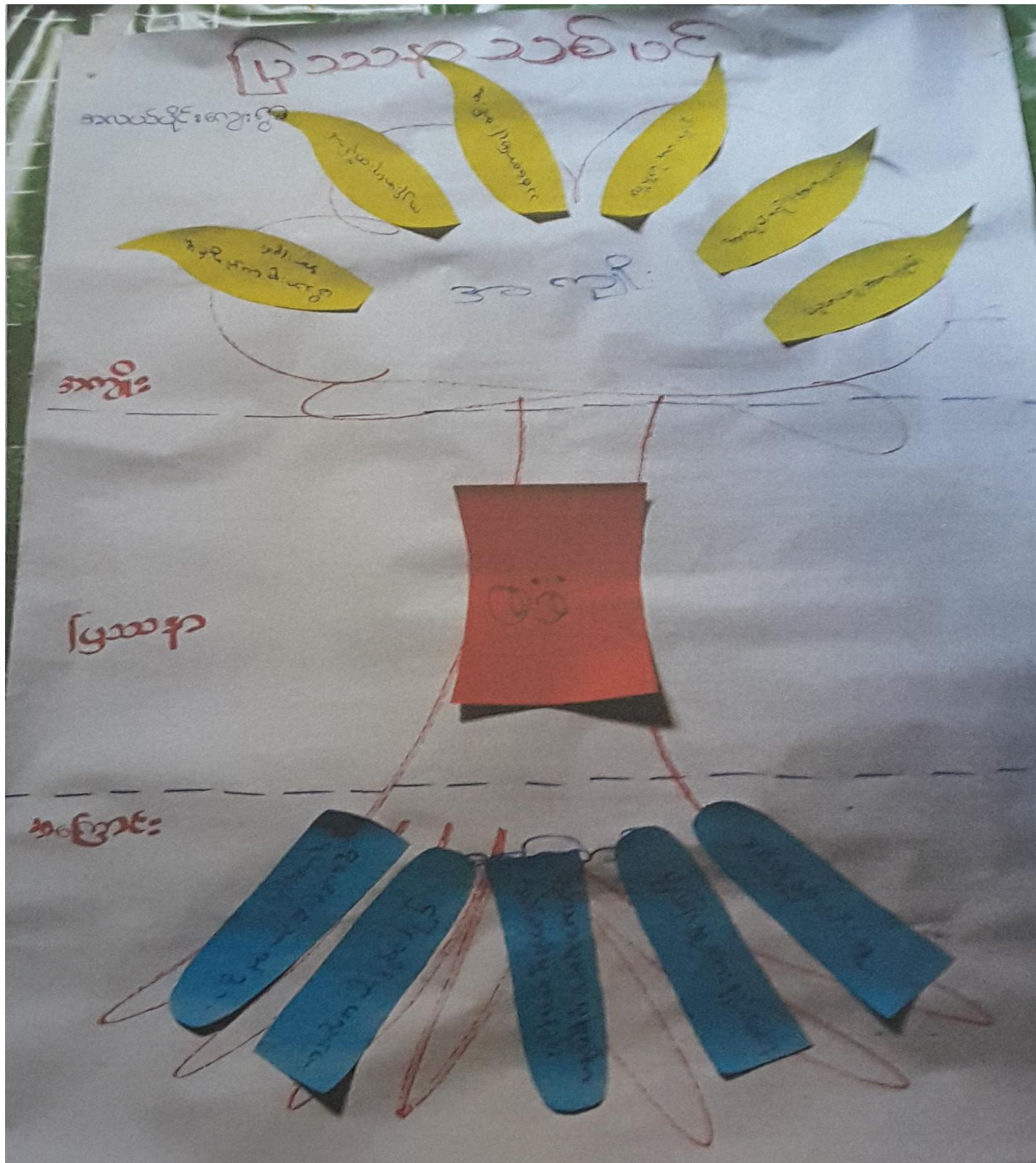

ပြဿနာသစ်ပင်အားသုံးသပ်ချက်

ဗုဒ္ဓဘာသာဝင်တို့၏ သဘောထား

တကယ်တော့ အလယ် နှစ်၊ ကျေးဇူး ဖြစ်လာသော သဘောထားကို ခြုံငုံပြီး အားဖြင့်
 ဘုရား၏ ဘဝိကဗုဒ္ဓဘာသာဝင်တို့၏ သဘောထားကို ဖော်ပြခြင်းကို ပြုပါသည်။ ထိုသို့ ဖော်ပြခြင်း
 ဖြစ်ပြီး နောက်တွင် ဘုရား၏ သဘောထားကို ပြောဆိုခြင်း၊ သဘောထားကို ခြုံငုံပြီး
 သို့မဟုတ် နောက်တွင် ဖော်ပြခြင်း၊ သဘောထားကို ပြောဆိုခြင်း၊ သဘောထားကို ခြုံငုံပြီး
 ထိုသို့ ဖော်ပြခြင်း၊ သဘောထားကို ပြောဆိုခြင်း၊ သဘောထားကို ခြုံငုံပြီး
 ဖြစ်ပြီး သဘောထားကို ပြောဆိုခြင်း၊ သဘောထားကို ခြုံငုံပြီး
 အားဖြင့် ဖော်ပြခြင်း၊ သဘောထားကို ပြောဆိုခြင်း၊ သဘောထားကို ခြုံငုံပြီး
 တွင်လည်း အားဖြင့် ဖော်ပြခြင်း၊ သဘောထားကို ပြောဆိုခြင်း၊ သဘောထားကို ခြုံငုံပြီး

၆.၃။ ချိတ်ဆက်မှုပြမြေပုံ

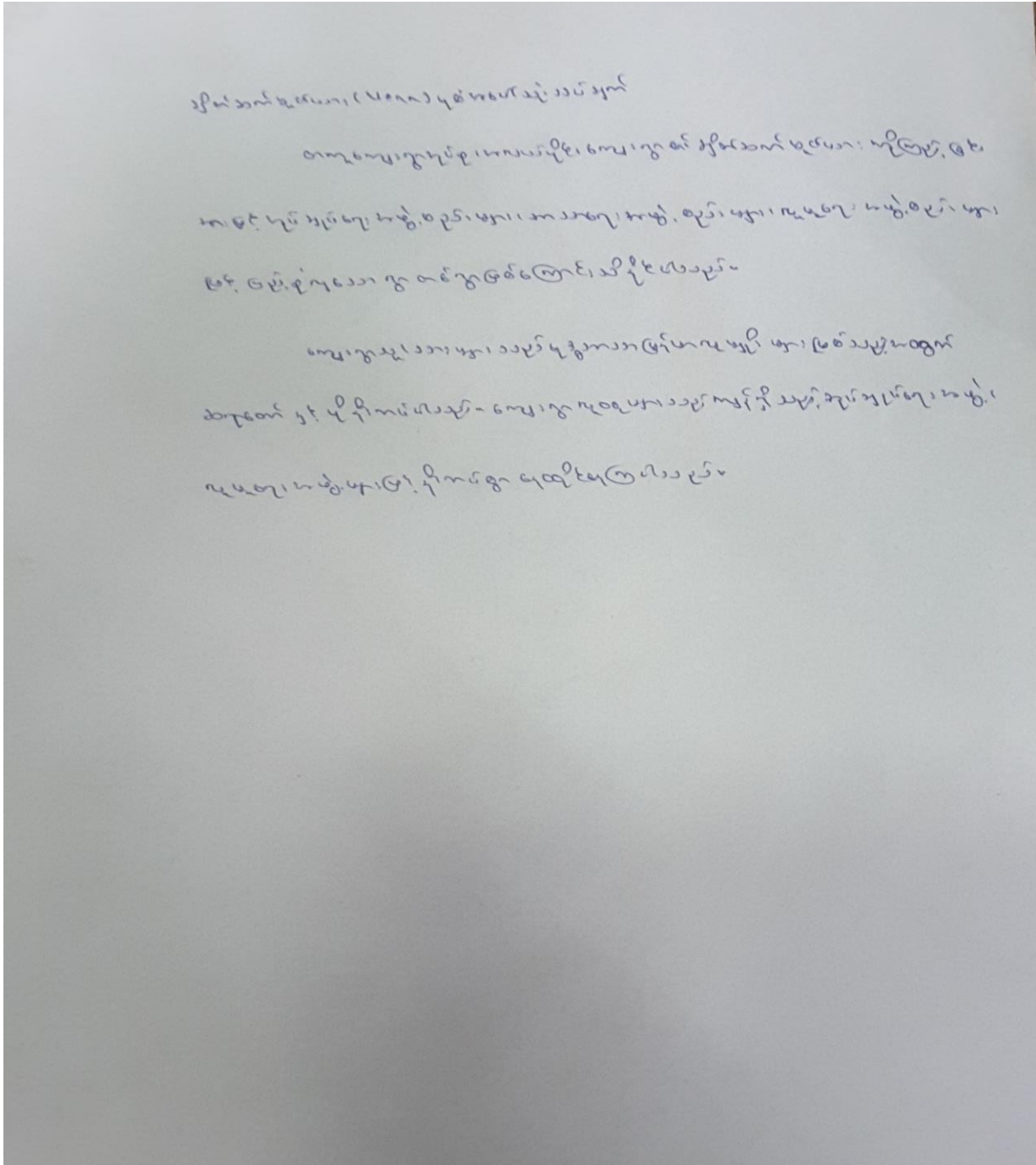

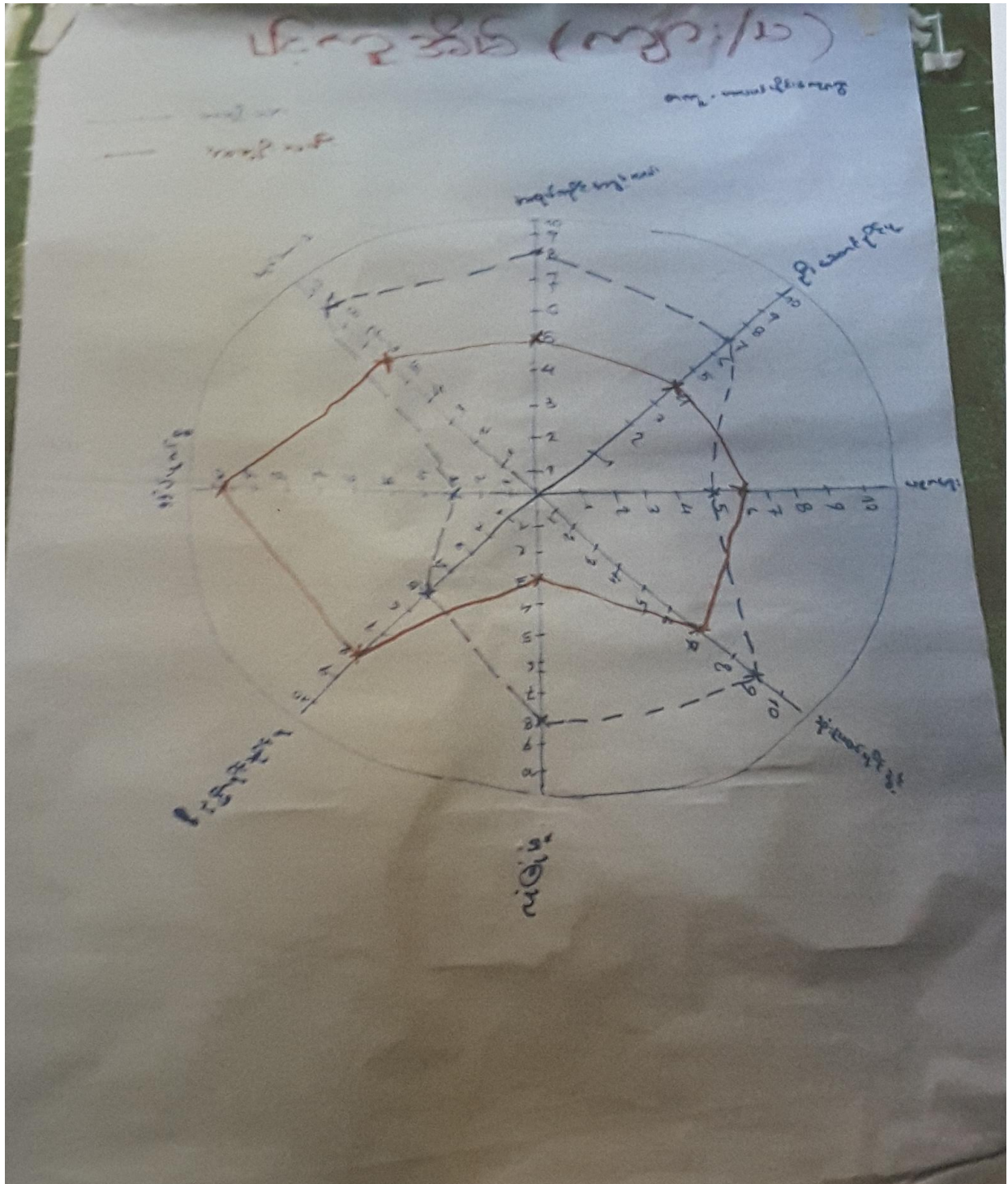

ပင့်ကူအိမ်ပြမြေပုံအားသုံးသပ်ချက်

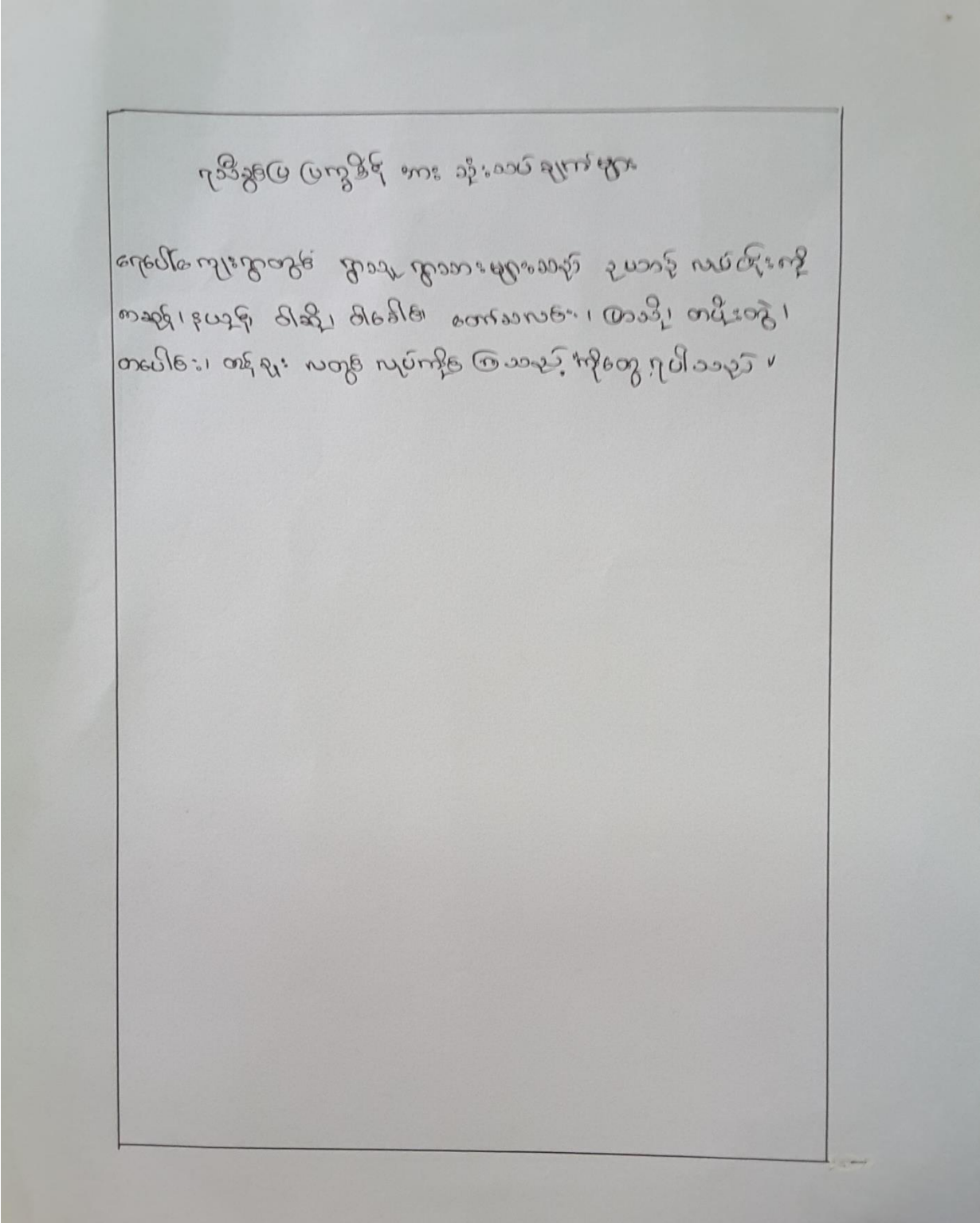

၆.၅။ ရာသီခွင်ပြဇယား

ရာသီခွင်ပြယော:

တက္က.ကယ်ပုဒ်တူ

ရာသီ	အောက်	အောက်	အောက်	အောက်	အောက်	အောက်	အောက်	အောက်	အောက်
အောက်									
အောက်									
အောက်									
အောက်									
အောက်									
အောက်									
အောက်									
အောက်									
အောက်									
အောက်									

ရာသီခွင်ပြယော:အားသုံးသပ်ချက်

ကျွန်ုပ်တို့၏အဖွဲ့သည်

ကလေးငယ်များအား အခြေခံကျန်းမာရေးနှင့် အာဟာရဆိုင်ရာ အသိပညာပေးရန်
စတင်ပြီး နောက်ဆုံးအထိ အသိပညာပေးရန်အတွက် အဖွဲ့ဝင်များသည် ကျွန်ုပ်တို့၏အဖွဲ့
သည် အသိပညာပေးရန်အတွက် အခြေခံကျန်းမာရေးနှင့် အာဟာရဆိုင်ရာ အသိပညာပေးရန်
အဖွဲ့ဝင်များသည် အခြေခံကျန်းမာရေးနှင့် အာဟာရဆိုင်ရာ အသိပညာပေးရန်
အဖွဲ့ဝင်များသည် အခြေခံကျန်းမာရေးနှင့် အာဟာရဆိုင်ရာ အသိပညာပေးရန်
အဖွဲ့ဝင်များသည် အခြေခံကျန်းမာရေးနှင့် အာဟာရဆိုင်ရာ အသိပညာပေးရန်

အဖွဲ့ဝင်များသည် အခြေခံကျန်းမာရေးနှင့် အာဟာရဆိုင်ရာ အသိပညာပေးရန်
အဖွဲ့ဝင်များသည် အခြေခံကျန်းမာရေးနှင့် အာဟာရဆိုင်ရာ အသိပညာပေးရန်

အဖွဲ့ဝင်များသည် အခြေခံကျန်းမာရေးနှင့် အာဟာရဆိုင်ရာ အသိပညာပေးရန်
အဖွဲ့ဝင်များသည် အခြေခံကျန်းမာရေးနှင့် အာဟာရဆိုင်ရာ အသိပညာပေးရန်

အဖွဲ့ဝင်များသည် အခြေခံကျန်းမာရေးနှင့် အာဟာရဆိုင်ရာ အသိပညာပေးရန်
အဖွဲ့ဝင်များသည် အခြေခံကျန်းမာရေးနှင့် အာဟာရဆိုင်ရာ အသိပညာပေးရန်

၈။ ကျေးရွာကော်မတီဝင်များစာရင်း

အလယ်ပိုင်း		
စဉ်	အမည်	ဖုန်း
	ဦးတင်ဆိုး	၀၉-၂၆၀၇၇၇၈၇၈
	ဒေါ်ခင်ဝါဂျီ	၀၉-၄၉၃၃၆၇၂၁
	ကိုတင်စောစောပေး မဂျီ	ဆေးကု. ဝန်ထမ်း
	ဦးဝင်းစိန် ဒေါ်ခင်ခင်လဲ	အကြံပြုပေးရေး ကြား
	ကိုလွင်စိန်	ဧည့်သည် ဖွဲ့စည်းရေး ကိုယ်
	ကိုဇော်လွင် မထားထား နွယ်	ဗဟိုဌာန ဆိုင်းဆိုင်
	ကိုဆန်းဝင်း မလှစွန်	စာပေရေး
	ကိုစောလွင် ဒေါ်စောစိန် ကိုစောမင်းလွင်	စောင့်ကြည့်ကြီးကြပ်

၀-၇၂၈-၉ = ၂၆

၁၀။ ကျေးရွာအချက်အလက်များ(ပုံစံ-၁)

လူထုဝဟိုပြုစီမံကိန်း၊ စီမံကိန်းလက်ခွဲ
အပိုင်း-၃ ၊
ပုံစံ-၁ ကျေးရွာအခြေခံအချက်အလက်များ (Form PC 1)

လယ်ဥယျာဉ်/ ကျေးရွာတစ်ရွာသို့ ပထမဆုံး မိတ်ဆက်ရေးသွားရောက်သောအခါ လူထုစည်းရုံးရေးမှူးသည် ကျေးရွာခေါင်းဆောင်များအားကျေးရွာအချက်အလက်များကိုပေတ္တာရပ်ခံ၍တောင်းခံရသည်။ ဤအချက်အလက်များကိုစီမံကိန်းမိတ်ဆက်အစည်းဝေးမတိုင်မီတောင်းခံရမည်။ စီမံကိန်းမိတ်ဆက်အစည်းဝေးတွင် လူထုစည်းရုံးရေးမှူးသည် ဤအချက်အလက်များအားစစ်ဆေးပြီးနောက်ကန်အောင်မြင်ရမည်။ ပြီးနောက်တွင် လူထုစည်းရုံးရေးမှူးမှ သတင်းအချက်အလက်ထံသို့ Tablets မှတစ်ဆင့် ဖြည့်သွင်းရမည်။

ကျေးရွာအုပ်ချုပ်ရေးမှူးအမည် ဒေါ်ဂျေအိန်	ကျေးရွာအုပ်ချုပ်ရေးမှူး ဖိစုန်းနွယ်ထိုက် (၀၉၇၇၀၉၂၃)	လူထုစည်းရုံးရေးမှူး၏အမည်
ပြည်နယ်၊ တိုင်းဒေသကြီး၊ နယ်၊ မြို့နယ်၊ ကျေးရွာအုပ်စု က. ၁၁၂၅	ကျေးရွာအုပ်စု ကျေးရွာ ၃၈၀၀၀၅	ကျေးရွာ ကျေးရွာ ၃၈၀၀၀၅

က. လူဦးရေ

လူမျိုးစု	အိမ်ထောင်စုအရေအတွက်	ကိုးကွယ်သည့်ဘာသာ	အိမ်ထောင်စုအရေအတွက်
လူမျိုးစု (၁) - မြန်မာ	၆၃	ဘာသာ(၁) - မြန်မာ	၆၃
လူမျိုးစု (၂) -		ဘာသာ(၂) -	
လူမျိုးစုစုစု		ဘာသာစုစု	

လူဦးရေ ၂၅၈	အမျိုးသား(အရေအတွက်) ၁၁၆	အမျိုးသမီး(အရေအတွက်) ၁၄၂
အိမ်ထောင်စုစုစု ၆၃	၃၀	၃၃

(ခ) လက်လှမ်းမီအသုံးပြုနိုင်သည့်အဆောက်အဦများ

စာသင်ကျောင်း	အမှတ်ခြံမိ	ကျန်းမာရေး	အမှတ်ခြံမိ	ဘာသာရေးအဆောက်အဦ	အမှတ်ခြံမိ
အထက်တန်းကျောင်း	<input type="checkbox"/>	ဆေးရုံ	<input type="checkbox"/>	စေတီ	၁
အလယ်တန်းကျောင်း	<input type="checkbox"/>	ကျန်းမာရေးဌာန	<input type="checkbox"/>	ဘုန်းကြီးကျောင်း	၁
မူလတန်းကျောင်း	၁	ကျန်းမာရေးဌာနခွဲ	<input type="checkbox"/>	ဟိန္ဒူဘုရားကျောင်း	<input type="checkbox"/>
မူကြိုကျောင်း	<input type="checkbox"/>	ဆေးပေးခန်း	<input type="checkbox"/>	ခရစ်ယာန်ကျောင်း	<input type="checkbox"/>
အခြား	<input type="checkbox"/>	အခြား	<input type="checkbox"/>	ဓလီ	<input type="checkbox"/>
မှတ်ချက်		မှတ်ချက်		အခြား	<input type="checkbox"/>
				မှတ်ချက်	



လူထုဝန်ထမ်းရွေးချယ်ရေးအဖွဲ့
အဖွဲ့ဝင် ၃ ဦး

(၈) ကျေးရွာတွင် ခွဲစဉ်ထားသော အဖွဲ့အစည်းများ
လူထုဝန်ထမ်းရွေးချယ်ရေးအဖွဲ့ဝင် ဤကျေးရွာတွင် ကျေးရွာဖွံ့ဖြိုးရေးအတွက် အစိုးရ(သို့) ရွာသားများကိုယ်တိုင်(သို့) စီမံကိန်းတပ်ဖွဲ့မှ
ခွဲစဉ်ထားသည့် အဖွဲ့အစည်းများရှိပါသလား။

(၁) မရှိပါ။
(၂) _____

ကျေးရွာခေါင်းဆောင်

အမည် ဒေါ်ခင်မာမာ

လက်မှတ် [Signature] နေ့စွဲ ၂၃.၁၂.၂၀၁၅

လူထုစည်းရုံးရေးမှူး

အမည်

လက်မှတ်

နေ့စွဲ

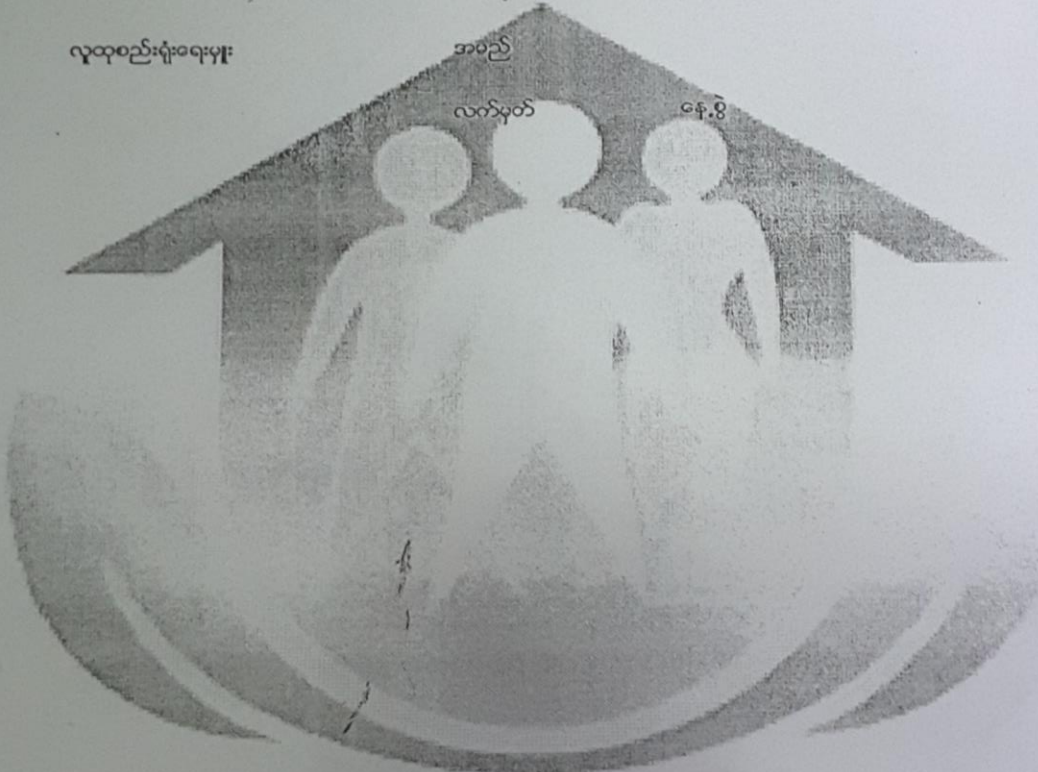

၁၁။ စီမံကိန်းစက်ဝန်းအချိန်ဇယား(ပုံစံ-၂)

လူထုဝဟိုပြုစီမံကိန်းစီမံကိန်းလက်ခွဲ
အပိုင်း-၃ ၊
ပုံစံ ၈-၂ - စီမံကိန်းစက်ဝန်းအချိန်ဇယား (PC 2)

လမ်းညွှန်ချက်အောက်ဆိုင်ရာလူထုဝဟိုပြုစီမံကိန်းစီမံကိန်းလက်ခွဲအောက်ကော်မရှင်အဖွဲ့ဝင်များ	စီမံကိန်းစက်ဝန်းအချိန်ဇယား
စီမံကိန်းအမျိုးအမည်	ပြင်ဆင်ရေးအဖွဲ့
စီမံကိန်းအမျိုးအမည်အရပ်	စီမံကိန်းအမျိုးအမည်အရပ်
စီမံကိန်းအမျိုးအမည်အရပ်	စီမံကိန်းအမျိုးအမည်အရပ်
စီမံကိန်းအမျိုးအမည်အရပ်	စီမံကိန်းအမျိုးအမည်အရပ်

စီမံကိန်းအမျိုးအမည်	စီမံကိန်းအမျိုးအမည်		အစည်းအဝေးတွင်တက်ရောက်သူအရေအတွက်			
	စတင်သည့်နေ့	ပြီးဆုံးသည့်နေ့	အမျိုးသားအရေအတွက်	အမျိုးသမီးအရေအတွက်	စီမံကိန်းအမျိုးအမည်အရပ်	လူမျိုးစုတက်ရောက်သူအရေအတွက်နှင့်လူမျိုးစုအမည်
၁. ကော့ရှာစီမံကိန်း စီမံကိန်းအစည်းအဝေး	၂၀၂၀.၀၅.၀၆	၂၀၂၀.၀၅.၀၆	၂၇	၂၄	၄၂	၈၁၁ ၅၆
၂. ကော့ရှာစီမံကိန်း စီမံကိန်းအစည်းအဝေး	၂၀၂၀.၀၅.၀၆	၂၀၂၀.၀၅.၀၆	၂၇	၂၄	၄၂	၈၁၁ ၅၆
၃. ကော့ရှာစီမံကိန်း စီမံကိန်းအစည်းအဝေး	၂၀၂၀.၀၅.၀၆	၂၀၂၀.၀၅.၀၆	၂၇	၂၄	၄၂	၈၁၁ ၅၆
၄. စီမံကိန်းအစည်းအဝေး			၂၇	၂၄	၄၂	၈၁၁ ၅၆
၅. စီမံကိန်းအစည်းအဝေး			၂၇	၂၄	၄၂	၈၁၁ ၅၆
၆. စီမံကိန်းအစည်းအဝေး			၂၇	၂၄	၄၂	၈၁၁ ၅၆
၆.၀၁ စီမံကိန်းအစည်းအဝေး			၂၇	၂၄	၄၂	၈၁၁ ၅၆
၆.၀၂ စီမံကိန်းအစည်းအဝေး			၂၇	၂၄	၄၂	၈၁၁ ၅၆

၁၂။ ကျေးရွာဖွံ့ဖြိုးရေးအစီအစဉ်(ပုံစံ-၃)

လူထုဝဟိုပြုစီမံကိန်း၊စီမံကိန်းလက်စွဲ
အပိုင်း-၃ ၂၉.၉.၂၀၁၅

ပုံစံ ၈-၃ ကျေးရွာဖွံ့ဖြိုးရေး ဦးစားပေးအစီအစဉ် (Form PC 3)

လက်ညွှန်	ရွာ၏/အဆင့်(၃)ကျေးရွာမျှော်မှန်းချက်အစည်းအဝေးပြီးဆုံးသောအခါ	ကျေးရွာစီမံကိန်း
အထောက်အကူပြုကော်မတီသည်	လူထုစည်းရုံးရေးမှူးအကူအညီဖြင့်	ဖြည့်သွင်းရမည်။
အားလုံးသောအခက်အခဲအတားအဆီးများ။	ဖွံ့ဖြိုးမှုဦးစားပေးအစီအစဉ်များ၊လူထုဝဟိုပြုစီမံကိန်း၏	ရန်ပုံငွေအရင်းအမြစ်နှင့်
မသက်ဆိုင်သည့် လုပ်ငန်းများအားလုံးကိုဖော်ပြရမည်။		
လူထုစည်းရုံးရေးမှူး/ဝန်ထမ်း အမည်	<u>ဦးအောင်ခင်အောင်</u>	
ဖုန်း ၂၃.၂.၂၀၁၆	<input checked="" type="checkbox"/> စက်ဝန်းအား အမှတ်ဖြစ်ပါ (V) <input checked="" type="checkbox"/> စက်ဝန်း(၁) <input type="checkbox"/> စက်ဝန်း(၂) <input type="checkbox"/> စက်ဝန်း(၃) <input type="checkbox"/> စက်ဝန်း(၄)	
ပြည်နယ်/တိုင်း/မြို့နယ်	မြို့နယ်	ကျေးရွာ အလှူအသက်ပို့ခံ
က. အခက်အခဲအတားအဆီးများအားဆွေးနွေးခြင်း - ယခုလက်ရှိအခြေအနေတွင်ကျေးရွာဖွံ့ဖြိုးတိုးတက်ရေးအတွက် အဓိကအခက်အခဲအတားအဆီးများသည် မည်သည့်များဖြစ်ပါသနည်း(အမျိုးသား/သမီး အနည်းဆုံးအခက်အခဲ ၅ ခုစီဖော်ပြပါ)		
အမျိုးသား အဖွဲ့မှတင်ပြသောအခက်အခဲအတားအဆီးများ		အမျိုးသမီး အဖွဲ့မှတင်ပြသောအခက်အခဲအတားအဆီးများ
၁	ဦးကစင်ကစင်	၁
၂	ဇေယျာဝတ်အောင်	၂
၃	ဇေယျာဝတ်အောင်	၃
၄	အောင်ကျော်စွာ	၄
၅	ဇေယျာဝတ်အောင်	၅

ခ. မျှော်မှန်းခြင်း- နောင်လာမည့် (၅)နှစ် အတွင်း ကျေးရွာဖွံ့ဖြိုးရေး မျှော်မှန်းလျာထားချက်များအား တင်ပြပါ။

အမျိုးသားအဖွဲ့မှတင်ပြသောမျှော်မှန်းချက်များ	အမျိုးသမီးအဖွဲ့မှတင်ပြသောမျှော်မှန်းချက်များ
၁	၁
၂	၂
၃	၃
၄	၄
၅	၅

ဂ. ကျေးရွာ၏ လာမည့်(၃)နှစ်အတွက် ဦးစားပေး ဖွံ့ဖြိုးတိုးတက်မှု လုပ်ငန်း အစီအစဉ်များအားဖော်ပြပါ။
 (လူထုဝဟိုပြုစီမံကိန်း ရန်ပုံငွေအတွက် အဆိုပြုသော အစီအစဉ်များကိုဦးစားပေး အဆင့်အလိုက်ဖော်ပြပြီး ကျန်လူထုဝဟိုပြု စီမံကိန်း ရန်ပုံငွေအရင်းအမြစ်နှင့် မပတ်သက်သည့်အစီအစဉ်များလည်းဖော်ပြရန်ဖြစ်သည်)

ကျေးရွာအတွက်ဦးစားပေးဖွံ့ဖြိုးတိုးတက်မှု လုပ်ငန်းစဉ်များ	အဆိုပြုသူ (အမျိုးသားများ/ အမျိုးသမီးများ/ အမျိုးသား+အမျိုးသမီး)	လူထုဝဟိုပြုစီမံကိန်းအတွက်အဆိုပြုသည့်(ဦးစားပေးအဆင့်အလိုက်ဖော်ပြပါ)	ခန့်မှန်း ကုန်ကျ ဝရိတ်	အကျိုးခံစား ခွင့်ရှိသူခန့်မှန်းခြေ အရေအတွက်
၁	ဦး (ဗျာဝတ်အောင်)	ကျေး + မ	အောင်ကျော်စွာ (မြို့မ)	
၂	ဇေ (အစိစိအောင်)	ကျေး + မ	ဦး (ဗျာဝတ်အောင်)	
၃	အောင်ကျော်စွာ	ကျေး + မ	ဇေ (အစိစိအောင်)	



လူထုဝေဟံပြုစီမံကိန်း၊ စီမံကိန်းလက်ခွဲ
အပိုင်း-၃ ၂၉.၉.၂၀၁၅

၄	ဆရာတို့၏	၁၅ + ၂	ဆရာတို့၏	၁၀၀	၁၀၀
၅					
၆					

ဥက္ကဋ္ဌ၊ ကျေးရွာစီမံကိန်းအထောက်အကူပြုကော်မတီမှအတည်ပြုသည်။

အမည် ဒေါ်အေးစိန်၊ လက်မှတ် [Signature] ဇနီး ၇၃.၃.၇၄.၆



၁၃။ ကျေးရွာအုပ်စုစီမံကိန်းလုပ်ငန်းခွဲရွေးချယ်ခြင်း(ပုံစံ-၄)

လူထုဝန်ပြုစီမံကိန်း
ပုံစံ ၀-၄ ကျေးရွာအုပ်စုစီမံကိန်းလုပ်ငန်းခွဲရွေးချယ်ခြင်းပုံစံ

လက်ထောက်နည်းပညာမှူးတို့၏
CF မှ

ကျေးရွာအုပ်စုစီမံကိန်းလုပ်ငန်းခွဲရွေးချယ်ခြင်းအတွက် အကျိုးရှိမည့်အစားအပတ်ခြင်းပါက ကျေးရွာအုပ်စုစီမံကိန်းလုပ်ငန်းခွဲရွေးချယ်ခြင်းအတွက် အကျိုးရှိမည့်အစားအပတ်ခြင်းအဖြစ် တွေးထားရမည်။

အကျိုးရှိမည့်အစားအပတ်ခြင်းပါက MIS သို့ ထည့်သွင်းရမည်။

ကျေးရွာအုပ်စုစီမံကိန်းလုပ်ငန်းခွဲရွေးချယ်ခြင်း ဦးနှောက်ခွဲကတ် ဦးနှောက်ခွဲကတ် (၁) ဝက်ဂန်း(၂) ဝက်ဂန်း(၃) ဝက်ဂန်း(၄)

ခန့်မှန်း ၃၀.၅.၂၀၁၆ ဇွန်လ ၀၅ ရက်နေ့ ကျေးရွာအုပ်စု ဝကျ

ကျေးရွာအမည်	ဆောင်ရွက်မည့် လုပ်ငန်းများ	အတိုင်အတာ	ခန့်မှန်း ထိုက်ရိုက်အကျိုး ခံစားခွင့်ရှိသူများ	အဆိုပြုထားခြင်း	ခန့်မှန်းကျန်ကျရိတ်			စုစုပေါင်း
					စီမံကိန်းမှ ထည့်ဝင်မှု	ကျေးရွာမှ ထည့်ဝင်မှု	အခြားထည့်ဝင်မှု (ဖော်ပြပါ) ထည့်ဝင်ငွေ အမည်/အဖွဲ့	
ဌာမ	အိမ်ခြေ ၁၅၀	၂ ဖွဲ့	စာပေကျေးရွာ	ဝကျား ဝ ဝကျား+မ ✓	၈၀ သိန်း	၃		
အလယ်ပိုင်း	စာသင်ကျောင်း ၆၀ ပျဉ်းမာန်	၂၀ ဖွဲ့	ကျောင်းသား ၂၀ ၁၅၀ ခန့်	ဝကျား ဝ ဝကျား+မ ✓	၈၀ သိန်း			
လမ်းဆုံကျေးရွာ	စာသင်ကျောင်း ၆၀ ပျဉ်းမာန်	၂၀ ဖွဲ့	ကျောင်းသား ၂၀ ၁၀၀ ကျော်	ဝကျား ဝ ဝကျား+မ ✓	၈၅ သိန်း			
အင်းရွတ်ကျေးရွာ	ကျေးရွာအုပ်စု ကျေးရွာအုပ်စု	၅ ဖွဲ့	စာပေကျေးရွာ	ဝကျား ဝ ဝကျား+မ ✓	၁၂၀ သိန်း			
အထ.က.ကကျေးရွာ	အထ.က.ကကျေးရွာ	၁ ဖွဲ့	အထ.က.ကကျေးရွာ	ဝကျား ဝ ဝကျား+မ ✓	၂၈ သိန်း			

ကျေးရွာအုပ်စုစီမံကိန်း/ထောက်ပံ့ရေးဌာနအမည် လက်မှတ်
- ဦးကျော်သူ

ရက်စွဲ ၃၀.၅.၂၀၁၆

လူထုဝန်ပြုစီမံကိန်း
ပုံစံ ၀-၄ ကျေးရွာအုပ်စုစီမံကိန်းလုပ်ငန်းခွဲရွေးချယ်ခြင်းပုံစံ

လက်ထောက်နည်းပညာမှူးတို့၏
CF မှ

ကျေးရွာအုပ်စုစီမံကိန်းလုပ်ငန်းခွဲရွေးချယ်ခြင်းအတွက် အကျိုးရှိမည့်အစားအပတ်ခြင်းပါက ကျေးရွာအုပ်စုစီမံကိန်းလုပ်ငန်းခွဲရွေးချယ်ခြင်းအတွက် အကျိုးရှိမည့်အစားအပတ်ခြင်းအဖြစ် တွေးထားရမည်။

အကျိုးရှိမည့်အစားအပတ်ခြင်းပါက MIS သို့ ထည့်သွင်းရမည်။

ကျေးရွာအုပ်စုစီမံကိန်းလုပ်ငန်းခွဲရွေးချယ်ခြင်း ဦးနှောက်ခွဲကတ် ဦးနှောက်ခွဲကတ် (၁) ဝက်ဂန်း(၂) ဝက်ဂန်း(၃) ဝက်ဂန်း(၄)

ခန့်မှန်း ၃၀.၅.၂၀၁၆ ဇွန်လ ၀၅ ရက်နေ့ ကျေးရွာအုပ်စု ဝကျ

ကျေးရွာအမည်	ဆောင်ရွက်မည့် လုပ်ငန်းများ	အတိုင်အတာ	ခန့်မှန်း ထိုက်ရိုက်အကျိုး ခံစားခွင့်ရှိသူများ	အဆိုပြုထားခြင်း	ခန့်မှန်းကျန်ကျရိတ်			စုစုပေါင်း
					စီမံကိန်းမှ ထည့်ဝင်မှု	ကျေးရွာမှ ထည့်ဝင်မှု	အခြားထည့်ဝင်မှု (ဖော်ပြပါ) ထည့်ဝင်ငွေ အမည်/အဖွဲ့	
ဝမ်းနာ	စာသင်ကျောင်း ၅၀ ဗဟိုကျေးရွာ	၂၀ ဖွဲ့	ကျောင်းသား ၂၀ ၇၀၀ ခန့်	ဝကျား ဝ ဝကျား+မ ✓	၇၀ သိန်း	၅		
ကျော်တော	စာသင်ကျောင်း ၆၀ ပျဉ်းမာန်	၂၀ ဖွဲ့	ကျောင်းသား ၂၀ ၈၀ ခန့်	ဝကျား ဝ ဝကျား+မ ✓	၈၀ သိန်း			
တက္ကသိုလ်	ပျဉ်းမာန်	၂၀ ဖွဲ့	စာပေကျေးရွာ	ဝကျား ဝ ဝကျား+မ ✓	၈၀ သိန်း			
ကျေးရွာ	စာသင်ကျောင်း ၆၀ ပျဉ်းမာန်	၂၀ ဖွဲ့	ကျောင်းသား ၂၀ ၁၀၀ ခန့်	ဝကျား ဝ ဝကျား+မ ✓	၈၀ သိန်း			
ကျောက်ခရိုင်	စာသင်ကျောင်း ၆၀ ပျဉ်းမာန်	၂၀ ဖွဲ့	ကျောင်းသား ၂၀ ၁၅၀ ခန့်	ဝကျား ဝ ဝကျား+မ ✓	(၇၅) သိန်း	၅		

ကျေးရွာအုပ်စုစီမံကိန်း/ထောက်ပံ့ရေးဌာနအမည် လက်မှတ်
- ဦးကျော်သူ

ရက်စွဲ ၃၀.၅.၂၀၁၆

လူထုဝန်ပုံနှိပ်ကိရိယာ

ပုံနှိပ်ရေးကိရိယာများအသုံးပြုမှုဆိုင်ရာစာရွက်စာတမ်း

လက်ထောက်နည်းပညာမှူးတို့၏ လက်ထောက်နည်းပညာမှူးတို့၏
 ဤပုံနှိပ်ရေးကိရိယာများအသုံးပြုမှုဆိုင်ရာစာရွက်စာတမ်းကို အသုံးပြုမှုဆိုင်ရာစာရွက်စာတမ်းအဖြစ် အသုံးပြုရမည်။

အသုံးပြုမှုဆိုင်ရာစာရွက်စာတမ်း MIS သို့ အသုံးပြုရမည်။

စာရွက်စာတမ်းအသုံးပြုမှုဆိုင်ရာစာရွက်စာတမ်း ဦးစီးဌာနတွင်

ရက်စွဲ 30.9.2016

ရက်စွဲ 30.9.2016

စာရွက်စာတမ်းအသုံးပြုမှုဆိုင်ရာစာရွက်စာတမ်း (၁) ဝက်စပါး (၂) ဝက်စပါး (၃) ဝက်စပါး (၄)

စာရွက်စာတမ်းအမျိုးအမည်	အသုံးပြုမှုဆိုင်ရာစာရွက်စာတမ်းအမျိုးအမည်	အသုံးပြုမှုဆိုင်ရာစာရွက်စာတမ်းအမျိုးအမည်	ပုံနှိပ်ရေးကိရိယာအမျိုးအမည်	အသုံးပြုမှုဆိုင်ရာစာရွက်စာတမ်းအမျိုးအမည်	ပုံနှိပ်ရေးကိရိယာအမျိုးအမည်			စုစုပေါင်း
					ပုံနှိပ်ရေးကိရိယာအမျိုးအမည်	ပုံနှိပ်ရေးကိရိယာအမျိုးအမည်	ပုံနှိပ်ရေးကိရိယာအမျိုးအမည်	
တိုက်ကတ်	စားခန်း ပျားလမ်း ၆၆၆	၇၀၀ x ၅၀၀	ပုံနှိပ်ရေးကိရိယာ ၅၀%	ဝက်စပါး ၁၀ ဝက်စပါး + ၀	(၅၀) သိန်း	၅		
သံတိုက်	ပေါင်းစည်း ကျေးဇူးတင် ကမ်းခြေလမ်း	၇၀၀ x ၅၀၀	၅၀%	ဝက်စပါး ၁၀ ဝက်စပါး + ၀	(၁၀၀) သိန်း	၅		
မြေပုံဆွဲရေး	စာရွက်စာတမ်း မြေပုံ	၇၀၀ x ၅၀၀	၇၀%	ဝက်စပါး ၁၀ ဝက်စပါး + ၀	(၇၀) သိန်း	၅		
ပြည်ပအသုံး	လမ်း လမ်း	၇၀၀ x ၅၀၀	၇၀%	ဝက်စပါး ၁၀ ဝက်စပါး + ၀	(၈၄) သိန်း	၅		
ဝယ်ယူကုန်	စာရွက်စာတမ်း မြေပုံ	၇၀၀ x ၅၀၀	၇၀%	ဝက်စပါး ၁၀ ဝက်စပါး + ၀	(၈၅) သိန်း	၅		

စာရွက်စာတမ်းအသုံးပြုမှုဆိုင်ရာစာရွက်စာတမ်းအသုံးပြုမှုဆိုင်ရာစာရွက်စာတမ်း လက်မှတ်
 - ဦးကျော်အောင်

ရက်စွဲ 30.9.2016

၁၄။ အစဉ်းအဝေးမှတ်တမ်း

ကုမ္ပဏီအစည်းအဝေးမှတ်တမ်း

စဉ်	အစည်းအဝေးအမျိုးအမည်	အစည်းအဝေးအမျိုးအမည်			နေ့စွဲ	အချိန်	အကြောင်းအရာ	အခြားအချက်အလက်
		နေ့စွဲ	အချိန်	အကြောင်းအရာ				
၁	အစည်းအဝေးအမျိုးအမည်	၂၇	၁၆	၄၃			အစည်းအဝေးအကြောင်းအရာ	
၂	အစည်းအဝေးအမျိုးအမည်	၂၇	၁၆	၄၃			အစည်းအဝေးအကြောင်းအရာ	

အစည်းအဝေးအမျိုးအမည် - ပြင်ဆင်ရေး (CF)၊ ပြင်ဆင်ရေး (CF)၊ ပြင်ဆင်ရေး (TF)
 ပြင်ဆင်ရေး (TF)

နေ့စွဲ - ကျန်းမာရေး (၂၇) နေ့
 ကျန်းမာရေး (၂၆) နေ့
 စုစုပေါင်း (၁၇) နေ့

၁၅။ မှတ်တမ်းခိတ်ပုံများ

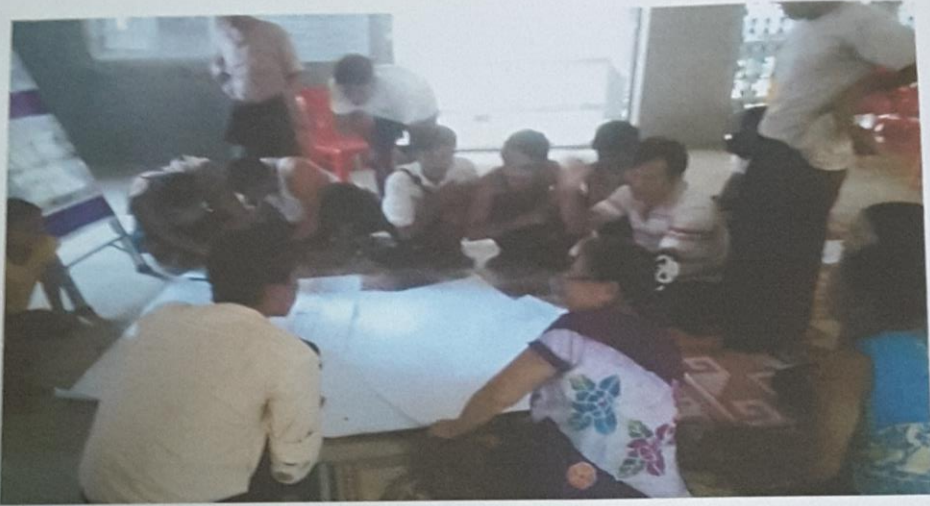



၁၆။ VDP အရည်အသွေးထိန်းချုပ်မှု

၁၄။ VDP အရည်အသွေးထိန်းချုပ်မှု ထိန်းချုပ်သူ-

	ရက်စွဲ-	ရွာ- မြို့နယ်-	VDP ရက်စွဲ- ကျေးရွာအုပ်စု-
--	---------	-------------------	-------------------------------

(၁) VDP စာရွက်စာတမ်းပြီးဆုံးမှုကိုစစ်ဆေးပါ။ (OM အရ)

- ဖျက်နှာခုံး (အခုံး)
- ဟတ်ကီကာ
- PSA အကျဉ်းချုပ်နှင့် PRA လုပ်ငန်းစဉ်
- အမျိုးသား/အမျိုးသမီးအဖွဲ့များ၏ အခက်အခဲများ
- ကျေးရွာမျှော်မှန်းချက် (ဆွေးနွေးချက်ရလဒ်)
- အမျိုးသား/အမျိုးသမီးအဖွဲ့များသဘောတူထားသည့် နောင်လေးနှစ်အတွက် ဦးစားပေးလုပ်ငန်းများစာရင်း (အခြေခံအထောက်အပံ့၊ အသက်မွေးမှု၊ ပညာရေး၊ လူမှုရေးထိန်းသိမ်းမှု--)

နောက်ဆက်တွဲများ-

- လူမှုရေးအကဲဖြတ်မှုစာရွက်စာတမ်းမိတ်ပုံနှင့် PRA လုပ်ငန်းစဉ် (ဖြစ်နိုင်လျှင်) မြေပုံများပါရမည်။ စည်းစိမ်ပိုင်ဆိုင်မှုအဆင့် Venn ပုံ--
- ကျေးရွာစီမံကိန်းရေးဆွဲရေးအစည်းအဝေးမိတ္တူ
- ကျေးရွာ၏အချက်အလက် (PC -1)
- ကျေးရွာမျှော်မှန်းချက်

(၂) လူမှုရေးအကဲဖြတ်မှုအရည်အသွေးနှင့် VDP စစ်ဆေးပါ။

- VDP တွင်ပါဝင်သောဦးရေ (အမျိုးသား/အမျိုးသမီး)-
- လူမှုရေးအကဲဖြတ်မှုအရည်အသွေးနှင့် VDP ရက်ပေါင်း-
- PRA ပစ္စည်းများအသုံးပြုသည့် အရေအတွက်-
- ပါဝင်သောဦးရေနှင့် လုပ်ငန်းများမှတ်တမ်းမှတ်တမ်းတင်ခြင်း (အစည်းအဝေးမှတ်တမ်း၊ အဖွဲ့မိတ်ပုံ၊ တိုင်းရင်းသားအနည်းစုနှင့် ထိခိုက်လွယ်သောအဖွဲ့များ)- (ကောင်း)
- လုပ်ငန်းများမှတ်တမ်းတင်ခြင်းနှင့် အမျိုးသမီးအဖွဲ့အစည်းအဝေး၏ရလဒ်အားခွဲခြားပေးထားသလား။ (ရှိ)
- စီမံကိန်းအရေအတွက် (အမျိုးသား/ အမျိုးသမီးရွေးချယ်မှုအရေအတွက်)-
- PRA နှင့် သက်ဆိုင်သောအခြားစီမံကိန်းအရေအတွက် (အမျိုးသား/အမျိုးသမီးရွေးချယ်မှုအရေအတွက်)

VDP အရည်အသွေးထိန်းသိမ်းမှု (Checklist For VDP)

#####