

ပြည်ထောင်စု သမ္မတ မြန်မာနိုင်ငံတော်အစိုးရ
စိုက်ပျိုးရေး၊ မွေးမြူရေးနှင့် ဆည်မြောင်းဝန်ကြီးဌာန
ကျေးလက်ဒေသဖွံ့ဖြိုးတိုးတက်ရေးဦးစီးဌာန
ဘီးလင်းမြို့နယ်



National Community Driven Development Project
လူထုဗဟိုပြုစီမံကိန်း #

#

ဘီးလင်းမြို့နယ်

၂၀၁၆ ခုနှစ်

အလူးကြီး ကျေးရွာ

မာတိကာ

စဉ်	အကြောင်းအရာ	စာမျက်နှာ
၁။	မာတိကာ	၁
၂။	ဘီးလင်းမြို့နယ်မြေပုံ	၂
၃။	ကျေးရွာအုပ်စုမြေပုံ	၃
၄။	ကျေးရွာအခြေခံအချက်အလက်များ	၄-၅
၅။	လူထုပူးပေါင်းပါဝင်သော လူမှုဆန်းစစ်ခြင်းနှင့် အကဲဖြတ်ခြင်း လုပ်ငန်းစဉ် (PSA/PRA) အကျဉ်ချုပ်ဖော်ပြချက်	၆
၆။	(က) လူမှုရေး အရင်းအမြစ်ပြုပြင်မှုနှင့် သုံးသပ်ချက်	၇-၈
	(ခ) ဥက္ကဋ္ဌာဓန ကြွယ်ဝမှု အဆင့်အတန်း သတ်မှတ်ခြင်းနှင့် အသက်မွေးဝမ်းကျောင်း ပြဇယားနှင့် သုံးသပ်ချက်များ	၉-၁၀
	ဂ။ အရင်းအမြစ် ပိုင်ဆိုင်မှု သုံးသပ်ခြင်း	၁၁-၁၂
	ဃ။ ရာသီခွင်ပြ ပြက္ခဒိန်နှင့် သုံးသပ်ခြင်း	၁၃-၁၄
	င။ ပင့်ကူအိမ်သုံးသပ်ခြင်း	၁၅-၁၆
	စ။ ဗင်းကာချပ်	၁၇-၁၈
	ဆ။ အမျိုးသား/အမျိုးသမီး အခက်အခဲများ	၁၉
	ဇ။ ပြဿနာသစ်ပင်ရေးဆွဲခြင်း	၂၀-၂၁
	ဈ။ ကျေးရွာမျှော်မှန်းချက် (အမျိုးသား/အမျိုးသမီး)	၂၂
	ည။ ကျေးရွာဖွံ့ဖြိုးရေးလုပ်ငန်းစဉ်များ	၂၃
၇။	ကော်မတီဝင်များရွေးချယ်ခြင်းနှင့် ကျေးရွာဖွံ့ဖြိုးရေးအစီအစဉ်ဆောင်ရွက်မှုမှတ်တမ်း ခါတ်ပုံများ	၂၄
၈။	ကော်မတီဝင်များစာရင်း	၂၅
၉။	ကျေးရွာ အချက်အလက်ပုံစံ(၁)	၂၆
၁၀။	စီမံကိန်း အချိန်စက်ဝန်းအချိန်ဇယား (ပုံစံ ၂)	၂၇
၁၁။	ကျေးရွာဖွံ့ဖြိုးရေးဦးစားပေးအစီအစဉ် (ပုံစံ ၃)	၂၈
၁၂။	ကျေးရွာအုပ်စု စီမံကိန်းလုပ်ငန်းခွဲရွေးချယ်ခြင်း (ပုံစံ ၄)	၂၉
၁၃။	အစည်းအဝေးတက်ရောက်သူများစာရင်း (ပုံစံ ၁၂)	၃၀-၃၁
၁၄။	အစည်းအဝေးမှတ်တမ်းများ	၃၂
၁၅။	ကဏ္ဍအလိုက် အခက်အခဲမှတ်တမ်း	၃၃

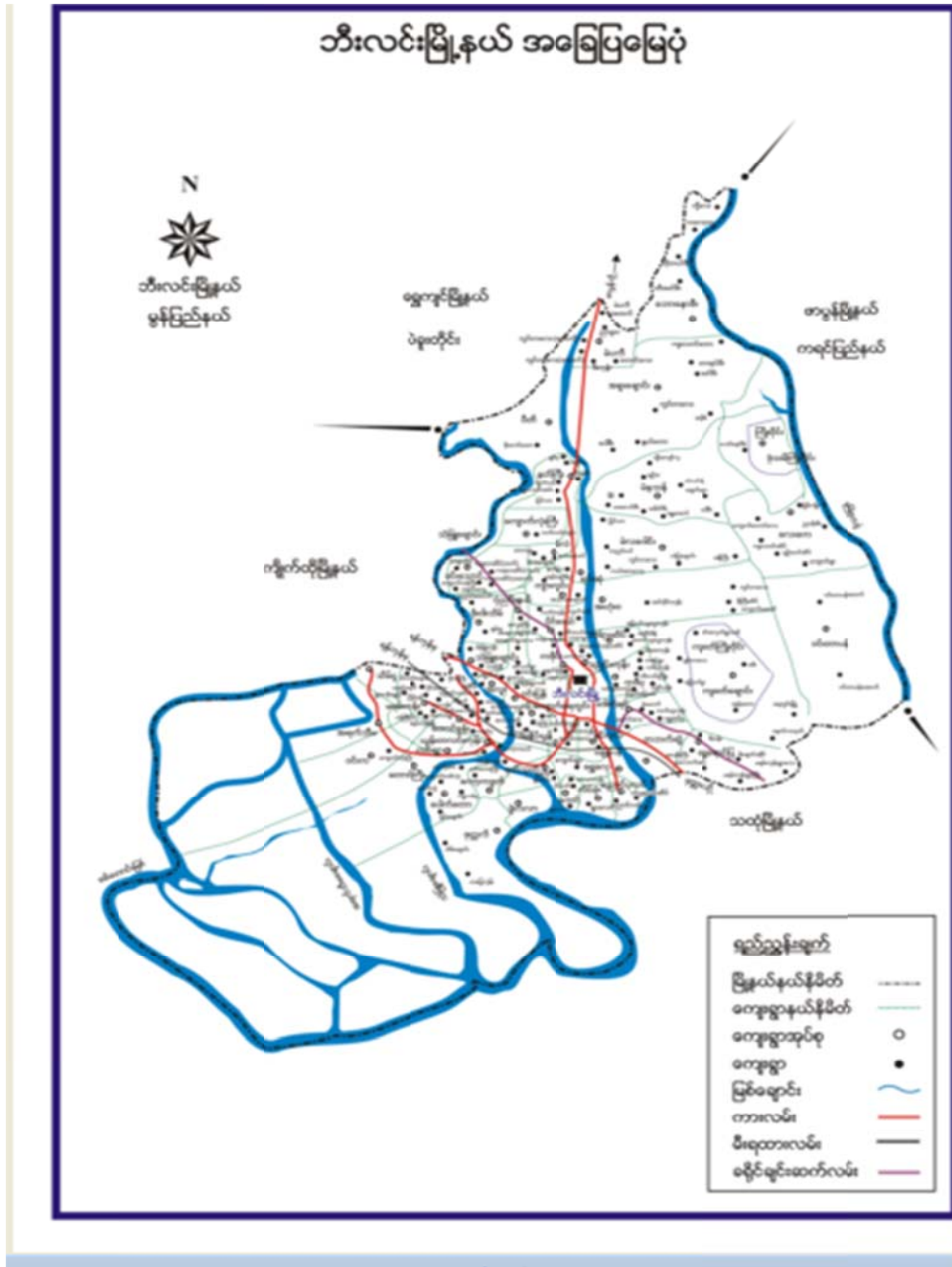

ဂုံညင်းနွယ်ကျေးရွာအုပ်စုပြမြေပုံ

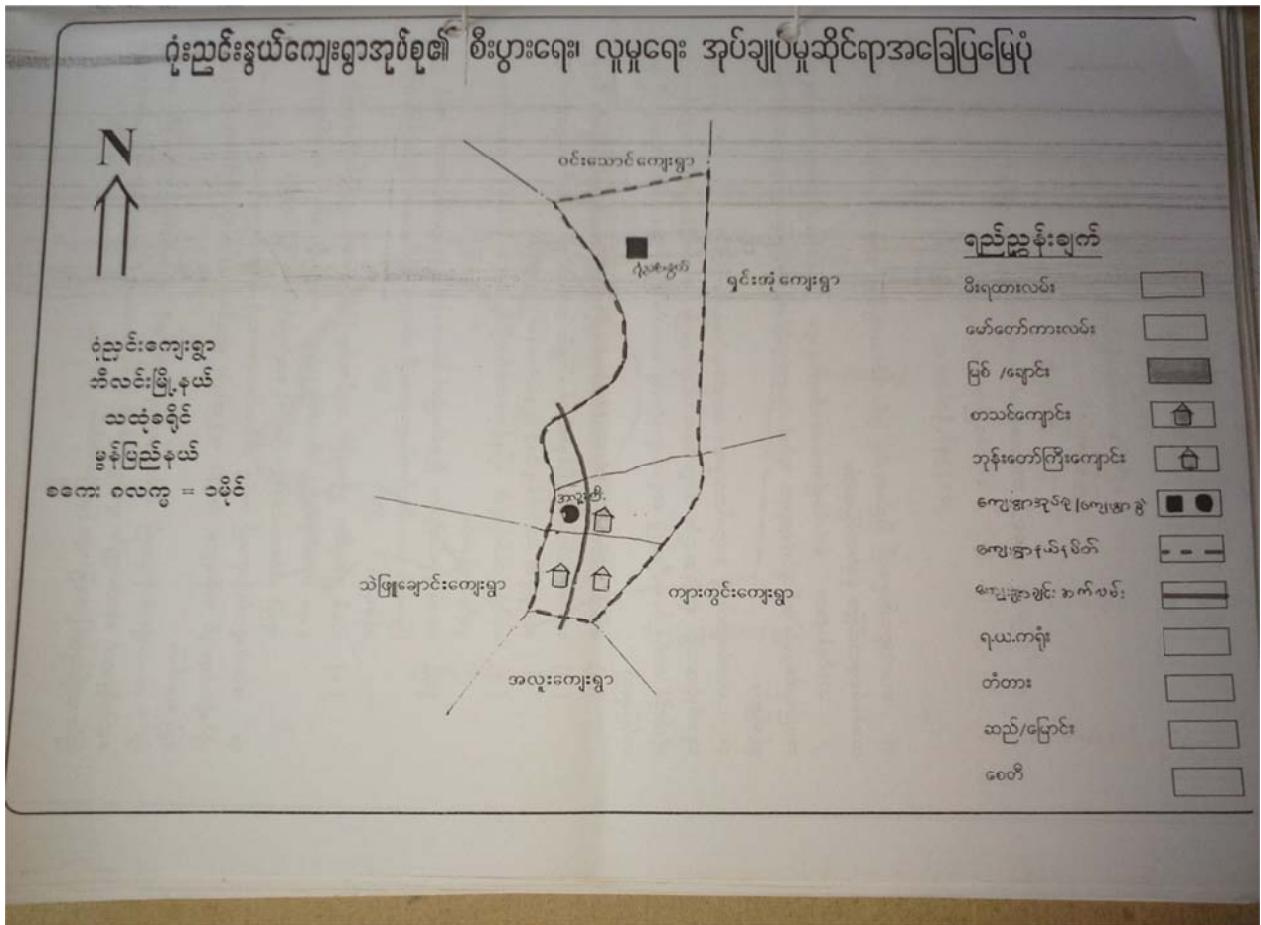

၃။ဂုံညင်းနွယ် ကျေးရွာအုပ်စုတွင် ပါဝင်သော ကျေးရွာများစာရင်း

- ၁။ ဂုံညင်းနွယ်
- ၂။ အလူးကြီး

၄။ ကျေးရွာ အခြေခံအချက်အလက်များ

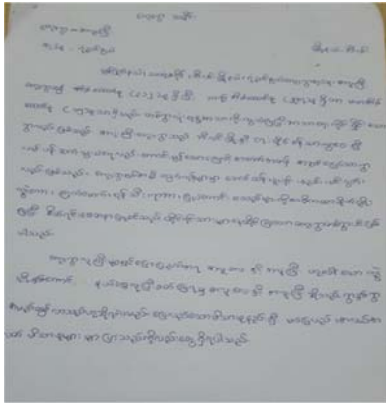

ကျေးရွာအတွင်းရှိ စုစုပေါင်းအိမ်ထောင်စုနှင့် လူဦးရေ

အိမ်ထောင်စု	ကျား	မ	စုစုပေါင်း
၃၁၂	၇၀၅	၇၂၂	၁၄၂၇

လူနည်းစု၊ လူမျိုးစု အိမ်ထောင်စု

အမျိုးအစား	အိမ်ထောင်စု	ကျား	မ	စုစုပေါင်း
ပအိုဝ်				
ကရင်	၂၉၇			
ဗမာ	၁၅			
လူမျိုးစုရော				

ထိခိုက်လွယ် အိမ်ထောင်စု

ထိခိုက်လွယ်အုပ်စု	အိမ်ထောင်စု	ကျား	မ	စုစုပေါင်း
သက်ကြီးရွယ်အို				
အမျိုးသမီးဦးဆောင်	၃၀			
မသန်စွမ်း				
မြေယာမဲ့				

ကျေးရွာရှိ အခြေခံအဆောက်အအုံများ

ပညာရေး	ခြံစံပါ	ကျန်းမာရေး	ခြံစံပါ	ဘာသာရေး	ခြံစံပါ
အထက်တန်းကျောင်း		ဆေးရုံ		ဘုရား/စေတီ	

အလယ်တန်းကျောင်း		ကျန်းမာရေးဌာန		ဘုန်းကြီးကျောင်း	A
မူလတန်းကျောင်း	A	ကျန်းမာရေးဌာနခွဲ	A	ဟိန္ဒူဘုရားကျောင်း	
မူကြိုကျောင်း		ဆေးခန်း		ခရစ်ယာန်ဘုရားကျောင်း	
အခြား		အခြား		ဗလီ	
မှတ်ချက်		မှတ်ချက်		မှတ်ချက်	

အဓိကစီးပွားရေးလုပ်ငန်းများ

စိုက်ပျိုးရေး	မွေးမြူရေး	အသေးစားစီးပွားရေးလုပ်ငန်းများ	အခြား

ကျေးရွာအတွင်း အဓိကပိုင်ဆိုင်မှုများ

ကျေးရွာပိုင်ဆိုင်မှုများ	စိုက်ပျိုးရေး	စားကျက်မြေ	သစ်တောမြေ	သဲ/ကျောက်ရရှိမှု	ရေတွင်း/ရေကန်	စက်ရေတွင်း
အရေအတွက်						
ကျေးရွာပိုင်ဆိုင်မှုများ						
အရေအတွက်						

ကျေးရွာအတွင်း အခြားပိုင်ဆိုင်မှုများ

ကျေးရွာပိုင်ဆိုင်မှုများ	ရေတင်စက်	ထွန်	ထယ်	ကျွဲ	နွား	အခြား
အရေအတွက်						
ကျေးရွာပိုင်ဆိုင်မှုများ						
အရေအတွက်						

အခြားကျေးရွာရှိ အသုံးပြုနိုင်သော အရင်းအမြစ်/အချက်အလက်များ

အရင်းအမြစ်	ဆေးခန်း	မူလတန်းကျောင်း	ဈေး	ကျွမ်းကျင်လုပ်သား	လုပ်သား	မြေတူးစက်	လမ်းကြိုတ်စက်
အရေအတွက်							

၅။လူထုပူးပေါင်းပါဝင်သော လူမှုဆန်းစစ်ခြင်းနှင့် အကဲဖြတ်ခြင်း လုပ်ငန်းစဉ်(PSA/PRA) အကျဉ်းချုပ်ဇယား

လူထုပူးပေါင်းပါဝင်သော လူမှုဆန်းစစ်ခြင်းနှင့် အကဲဖြတ်ခြင်း လုပ်ငန်းစဉ်(PSA/PRA) အကျဉ်းချုပ်ဇယား

စဉ်	အကြောင်းအရာ	မှတ်စဉ်	ဦးစွာလုပ်ဆောင်ရန်	အကဲဖြတ်ချက်			အဓိကအကျဉ်းချုပ်များ
				ကဏ္ဍ	မ	မပါပါ	
၀	လူမှုစုံစမ်းရေး အစဉ်အလာ (Focus Group)	၃၂	ရရှိသော အချက်အလက်များကို စုံစမ်းစစ်ဆေးခြင်း၊ အချက်အလက်များကို ဖြေရှင်းဆောင်ရွက်ခြင်း	၃၄	၃၆	၇၀	စာတမ်းရေးသားခြင်း၊ အချက်အလက်များကို စုံစမ်းစစ်ဆေးခြင်း၊ အချက်အလက်များကို ဖြေရှင်းဆောင်ရွက်ခြင်း
၁	ရာသီဥတုစံနှုန်း (Seasonal Calendar)	၃၃	ရာသီဥတုစံနှုန်း (အချက်အလက်များ)	၃၄	၃၆	၇၀	ရာသီဥတုစံနှုန်းကို အချက်အလက်များနှင့် ဖြေရှင်းဆောင်ရွက်ခြင်း၊ အချက်အလက်များကို စုံစမ်းစစ်ဆေးခြင်း
၂	အားလုံးပူးပေါင်းဆောင်ရွက်ခြင်း (Social map/resource map)	၃၄	ရရှိသော အချက်အလက်များ	၃၄	၃၆	၇၀	အချက်အလက်များကို အချက်အလက်များနှင့် ဖြေရှင်းဆောင်ရွက်ခြင်း၊ အချက်အလက်များကို စုံစမ်းစစ်ဆေးခြင်း
၃	ပြဿနာသစ် (Problem tree)	၃၅	အချက်အလက်များကို စုံစမ်းစစ်ဆေးခြင်း	၃၄	-	၃၄	အချက်အလက်များကို အချက်အလက်များနှင့် ဖြေရှင်းဆောင်ရွက်ခြင်း၊ အချက်အလက်များကို စုံစမ်းစစ်ဆေးခြင်း
၄	ပြဿနာသစ် (Problem tree)	၃၅	အချက်အလက်များ	-	၃၅	၃၅	အချက်အလက်များကို အချက်အလက်များနှင့် ဖြေရှင်းဆောင်ရွက်ခြင်း၊ အချက်အလက်များကို စုံစမ်းစစ်ဆေးခြင်း
၅	အားလုံးပူးပေါင်းဆောင်ရွက်ခြင်း (Venn Diagram)	၃၆	အချက်အလက်များကို စုံစမ်းစစ်ဆေးခြင်း	၃၄	၃၅	၆၉	အချက်အလက်များကို အချက်အလက်များနှင့် ဖြေရှင်းဆောင်ရွက်ခြင်း၊ အချက်အလက်များကို စုံစမ်းစစ်ဆေးခြင်း
၆	အဖွဲ့အစည်းဖွဲ့စည်းခြင်း (Venn Diagram)	၃၇	အချက်အလက်များကို စုံစမ်းစစ်ဆေးခြင်း	၃၄	၃၆	၇၀	အချက်အလက်များကို အချက်အလက်များနှင့် ဖြေရှင်းဆောင်ရွက်ခြင်း၊ အချက်အလက်များကို စုံစမ်းစစ်ဆေးခြင်း
၇	အဖွဲ့အစည်းဖွဲ့စည်းခြင်း (Spider Web)	၃၈	အချက်အလက်များကို စုံစမ်းစစ်ဆေးခြင်း	၃၄	၃၅	၆၉	အချက်အလက်များကို အချက်အလက်များနှင့် ဖြေရှင်းဆောင်ရွက်ခြင်း၊ အချက်အလက်များကို စုံစမ်းစစ်ဆေးခြင်း
၈	ပြဿနာအဖွဲ့အစည်း (လက်ရှိ အခြေအနေနှင့် မြင်ကွင်း ညွှန်ကြားခြင်း)	၃၉	စာတမ်းရေးသားခြင်း	၃၄	၃၆	၇၀	ပြဿနာအဖွဲ့အစည်းကို အချက်အလက်များနှင့် ဖြေရှင်းဆောင်ရွက်ခြင်း၊ အချက်အလက်များကို စုံစမ်းစစ်ဆေးခြင်း
၉	စာတမ်းရေးသားခြင်း (Dream Map)	၄၀	စာတမ်းရေးသားခြင်း	၃၄	၃၅	၆၉	စာတမ်းရေးသားခြင်းကို အချက်အလက်များနှင့် ဖြေရှင်းဆောင်ရွက်ခြင်း၊ အချက်အလက်များကို စုံစမ်းစစ်ဆေးခြင်း

၆။(က)လူမှုရေး အရင်းအမြစ်ပြမြေပုံ



က။လူမှုရေးအရင်းအမြစ်ပြမြေပုံ(သုံးသပ်ချက်)
ကျေးရွာ- အလူးကြီး အုပ်စု - ဂုံညင်းနွယ်

နေ့စွဲ- ၃၀.၃.၂၀၁၆

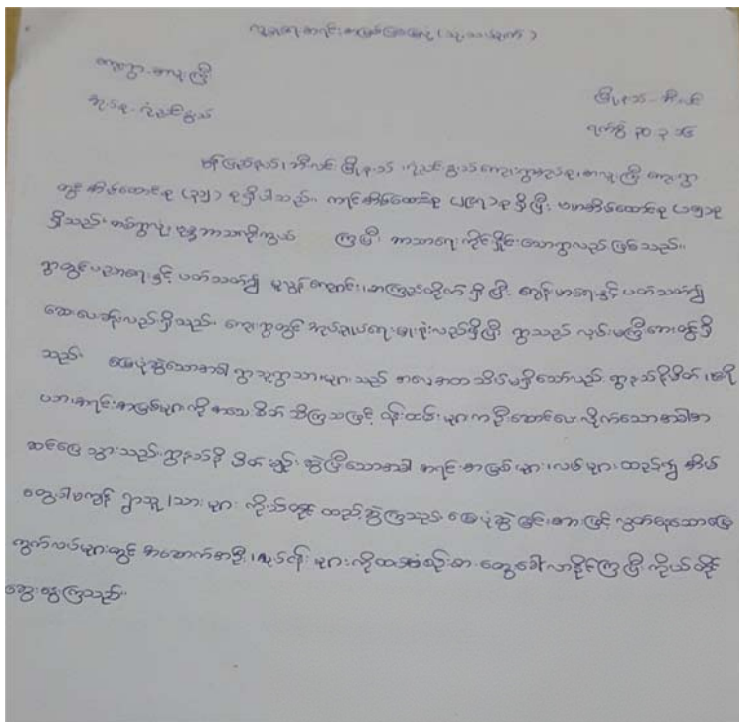

ခမ္ဘာ့စာရင်းအင်းကြီးအဖွဲ့အစည်း အဖွဲ့အစည်းနှင့် အသက်မွေးဝမ်းကျောင်းပြဇယား

ကျေးရွာ-အလှူကြီး

အုပ်စု - ဂုံညင်းနွယ်

နေ့စွဲ- ၃၀.၃.၂၀၁၆

ကျေးရွာ - အလှူကြီး
 ၁၉ - ဂုံညင်းနွယ်

မိန့် - ၁၀၀
 ၃၀၃ - ၃၀၃

စာရင်းအမျိုးအစား	ရင်းနှီးငွေ	အသက်မွေးဝမ်းကျောင်း	အသက်မွေးဝမ်းကျောင်း
မြေယာ	မြေယာ ၁၀၀၀ ဧက၊ အိုးကန် ၁၀၀၀ ဧက၊ အိုးကန် ၁၀၀၀ ဧက၊ ၄၀၀၀	အိုးကန် ၁၀၀၀ ဧက၊ အိုးကန် ၁၀၀၀ ဧက၊ အိုးကန် ၁၀၀၀ ဧက၊ အိုးကန် ၁၀၀၀ ဧက၊	၄၀၀
အသက်မွေးဝမ်းကျောင်း	အိုးကန် ၁၀၀၀ ဧက၊ အိုးကန် ၁၀၀၀ ဧက၊ အိုးကန် ၁၀၀၀ ဧက၊ အိုးကန် ၁၀၀၀ ဧက၊	အိုးကန် ၁၀၀၀ ဧက၊ အိုးကန် ၁၀၀၀ ဧက၊ အိုးကန် ၁၀၀၀ ဧက၊ အိုးကန် ၁၀၀၀ ဧက၊	၁၀၀၀
အခြား	အိုးကန် ၁၀၀၀ ဧက၊ အိုးကန် ၁၀၀၀ ဧက၊ အိုးကန် ၁၀၀၀ ဧက၊ အိုးကန် ၁၀၀၀ ဧက၊	အိုးကန် ၁၀၀၀ ဧက၊ အိုးကန် ၁၀၀၀ ဧက၊ အိုးကန် ၁၀၀၀ ဧက၊ အိုးကန် ၁၀၀၀ ဧက၊	၁၀၀၀

အသက်မွေးဝမ်းကျောင်း - ၁၀၀၀
 အိုးကန် ၁၀၀၀ ဧက - ၁၀၀၀

သုံးသပ်ချက်

အရင်းမြစ်မှာ အပေါ် အသုံးပြုနိုင်ဖို့ ပိုမိုအားပေး

ကျေးဇူးအလှူကြီး
အရပ် - ရဲဘော်စွယ်

ဖျိပုတ် - တီးလင်း
ရက်စွဲ - ၃၀-၃-၁၆

ဖွဲ့စည်းပုံအစည်းအဝေးကြီးများ၊ ရဲဘော်စွယ်အရပ် - အလှူကြီး ကျေးဇူးအလှူ -
ချောင်း - တံတား - ကျောင်း - ကောင်းတန်း - နေပြည်တော် - အစည်းအဝေး - နေပြည်တော် -
တောင် - ဘုရား - မီးတောင် - သေချာ - အရင်းမြစ် များ ဖွဲ့စည်းပါသည်။

အမျိုးသားနှင့် အမျိုးသမီး များသည် အရင်းမြစ် များ အသုံးပြု
ရာတွင် ပါဝင်နိုင်သည်။ အင်အားနှင့် တာဝန်ကို ခွဲဝေ အသုံးပြုခြင်း ပြုပါသည်။
ကျေးဇူးအလှူကြီးအား အရင်းမြစ် အများဆုံး အမျိုးသားနှင့် အမျိုးသမီး
မိမိတို့ တန်းတူညီမျှ ဖြစ်အောင် အသုံးပြုခြင်း ပြုပါသည်။

သို့သော် အရင်းမြစ် များမှာ ကာလအလိုက်သာ လျင်လျင် ပြုနိုင်ပြီး
လျင်စွာ ကာလမီ များတွင် အလယ် အကျင့်ရှားပါက ဝင်ရောက်ရန် မိမိတို့သည် ကျင့်စွဲ
ရှိပါသည်။

ဃ။ ရာသီခွင်ပြ ပြက္ခဒိန်

ကျေးရွာ-အလူးကြီး

အုပ်စု - ဂုံညင်းနွယ်

နေ့စွဲ- ၃၀.၃.၂၀၁၆

ရာသီခွင်ပြဇယား

မြို့နယ်: အို.ကင်း
ရက်စွဲ: ၃၀.၃.၁၆

အခြေအနေအထား	တနင်္ဂနွေ	မင်္ဂလာ	ဗုဒ္ဓဟူး	သောတနင်္ဂနွေ	စနေ	နဂါး	အင်္ဂါ	ဗုဒ္ဓဟူး	သောတနင်္ဂနွေ	မင်္ဂလာ	ဗုဒ္ဓဟူး	သောတနင်္ဂနွေ
အခြေအနေအထား	☀	☀	☀	☁	☁	☁	☁	☁	☀	☁	☁	☀
အပူချိန်	မတင်	မတင်	မတင်	မတင်	မတင်	မတင်	မတင်	မတင်	မတင်	မတင်	မတင်	မတင်
ဝေလ	မရှိ	မရှိ	မရှိ	မရှိ	မရှိ	မရှိ	မရှိ	မရှိ	မရှိ	မရှိ	မရှိ	မရှိ
အပူအမြင့်	မရှိ	မရှိ	မရှိ	မရှိ	မရှိ	မရှိ	မရှိ	မရှိ	မရှိ	မရှိ	မရှိ	မရှိ
အခြေအနေအထား	မတင်	မတင်	မတင်	မတင်	မတင်	မတင်	မတင်	မတင်	မတင်	မတင်	မတင်	မတင်
အခြေအနေအထား	မတင်	မတင်	မတင်	မတင်	မတင်	မတင်	မတင်	မတင်	မတင်	မတင်	မတင်	မတင်

ရက်စွဲ: ၃၀.၃.၁၆

ရက်စွဲ: ၃၀.၃.၁၆

(c) ပင်ကုအိမ်သုံးသပ်ခြင်း

ကျေးရွာ- အလူးကြီး

အုပ်စု - ဂုံညင်းနွယ်

နေ့စွဲ- ၃၀.၃.၂၀၁၆

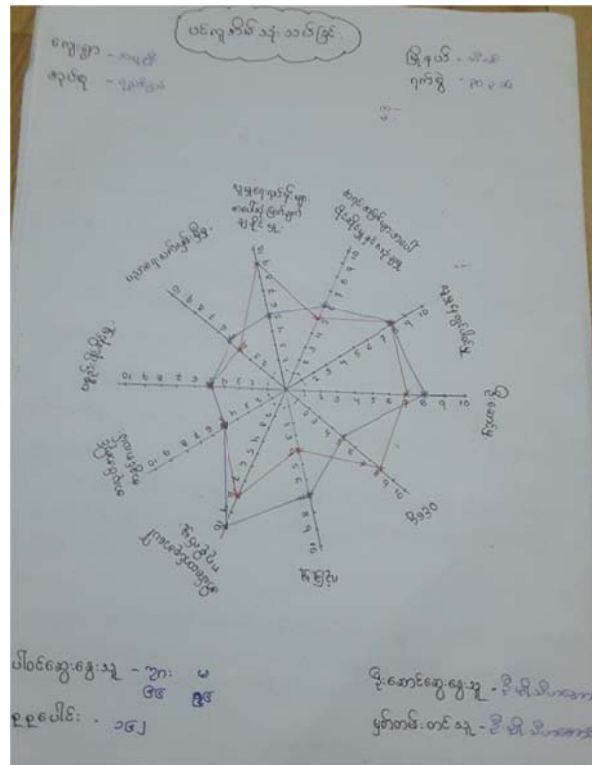

စာမင်းကာချပ်

ကျေးရွာ- အလူးကြီး

အုပ်စု - ဂုံညင်းနွယ်

နေ့စွဲ- ၃၀.၃.၂၀၁၆

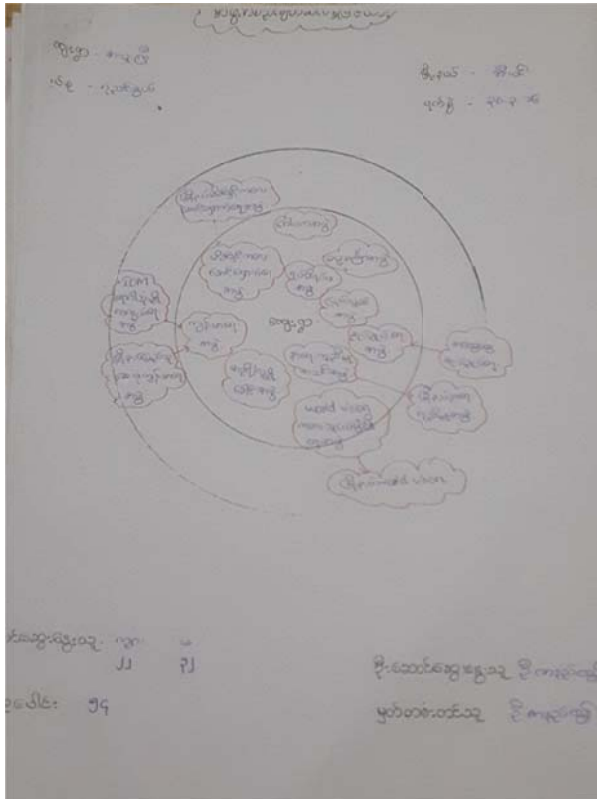

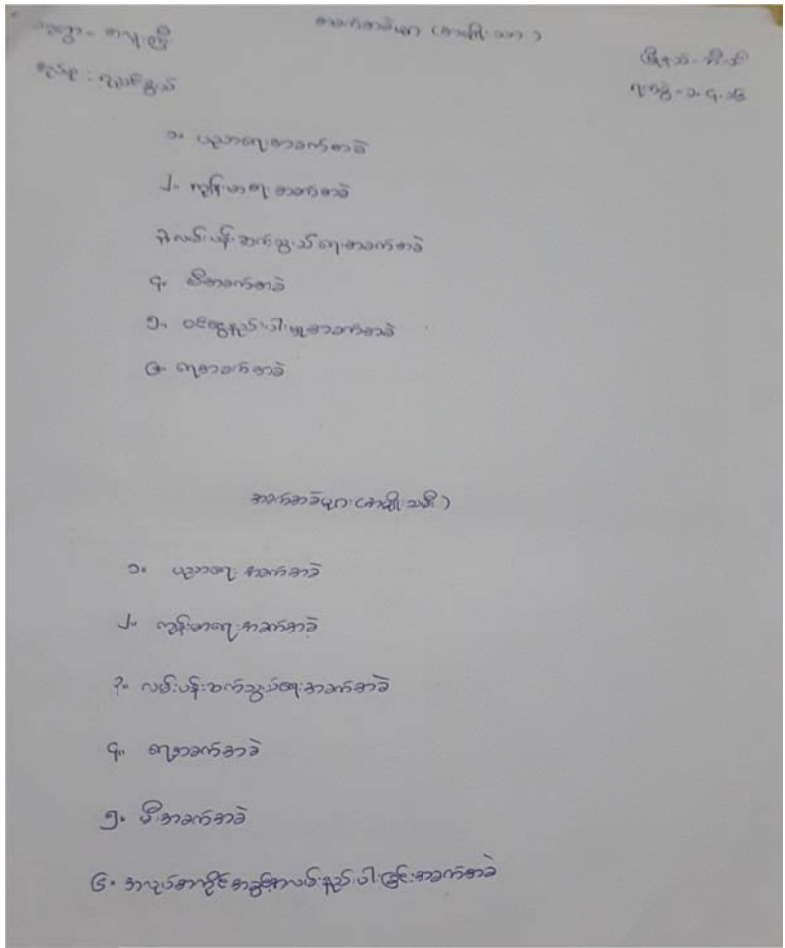

၆။ပြဿနာသစ်ပင်(Problem Tree) ရေးဆွဲခြင်း

အမျိုးသားအဖွဲ့မှ ရွာချင်းဆက်လမ်းအအခက်အခဲပြဿနာသစ်ပင်ရေးဆွဲခြင်း

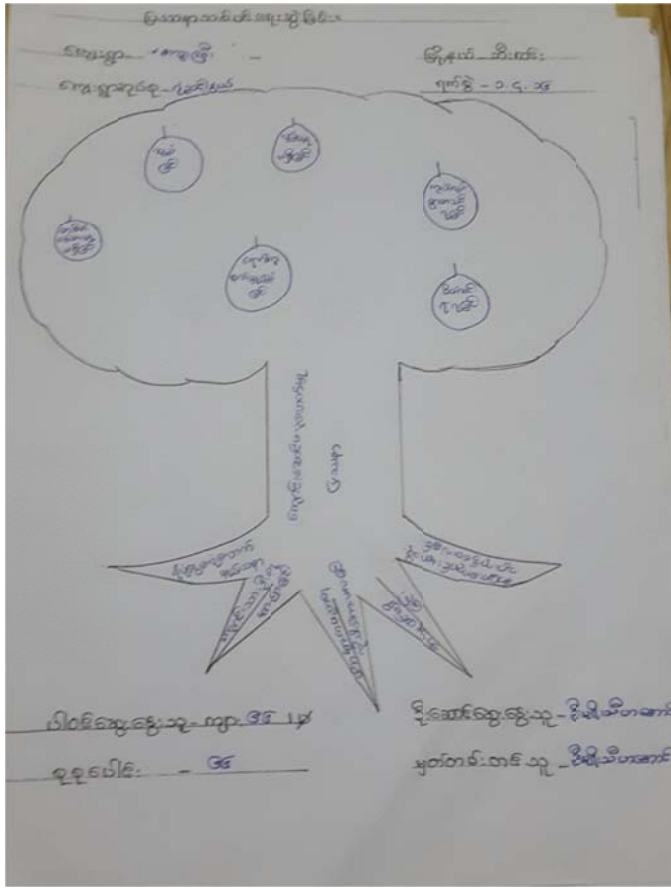

အမျိုးသမီးအဖွဲ့မှ ပညာရေး အခက်အခဲပြဿနာသစ်ပင်ရေးဆွဲခြင်း

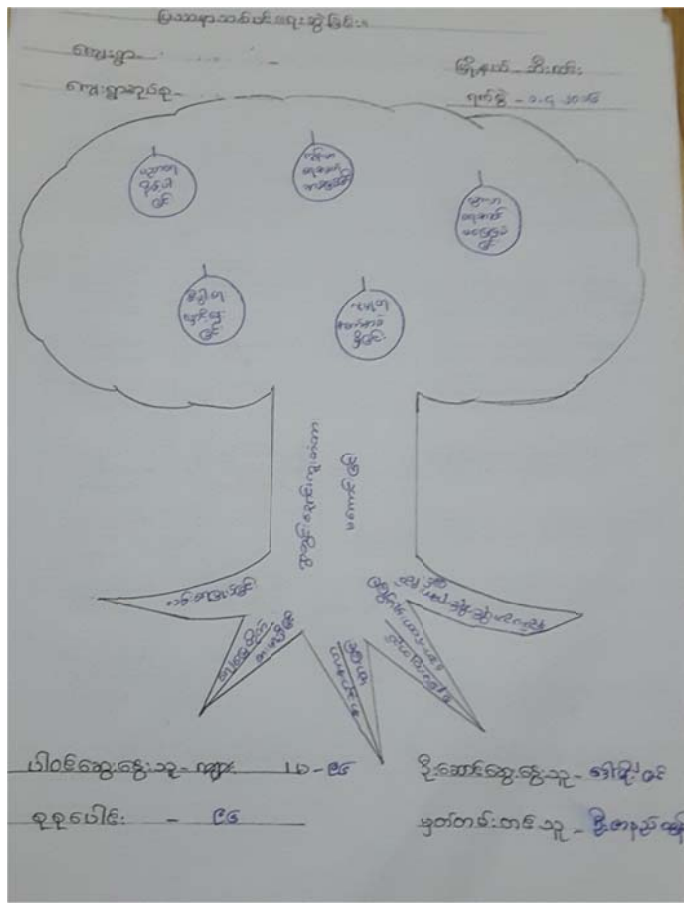

ဈေးကွေးရွာရွာမှန်းချက် (အမျိုးသား/အမျိုးသမီး)

မေးခွဲ-အရပ်

ဖြေဆိုရန်များ (အမျိုးသား)

အုပ်စု- ဥက္ကဋ္ဌ

အိမ်အမှတ်

၇၂၅-၁၀၂၆

၁။ ပညာရေးအဖွဲ့အစည်းဖြင့်ပါလာရ။

၂။ အလုပ်အကိုင်အဖွဲ့အစည်းအဖွဲ့အစည်းပါလာရ။

၃။ ဌာနကွပ်ကဲရေးရ။

၄။ ရေအညံ့အလောက်ရှိရ။

၅။ ဝတ်စုံအင်အားအရကောင်းမွန်လာရ။

၆။ ကျန်းမာရေးကုသမှုတို့တက်ကြွလာရ။

ဖြေဆိုရန်များ (အမျိုးသမီး)

၁။ ပညာရေးအဖွဲ့အစည်းဖြင့်ပါလာရ။

၂။ ဌာနကွပ်ကဲရေးရ။

၃။ ဝတ်စုံအင်အားအရကောင်းမွန်လာရ။

၄။ ကျန်းမာရေးကုသမှုတို့တက်ကြွလာရ။

၅။ အလုပ်အကိုင်အဖွဲ့အစည်းအဖွဲ့အစည်းပါလာရ။

၆။ ရေအညံ့အလောက်ရှိရ။

ည။ ကျေးရွာဖွံ့ဖြိုးရေးလုပ်ငန်းစဉ်များ

စောဉ္ဇ-ဇာယုဇ္ဇိ ဥ-အလ-လှုပ်ငန်းများအစီအစဉ်များဖြင့်
 စဉ်ပ- ပုံနှိပ်ခြင်း မြို့နယ်-မိဂါး
၇၄၈၉-၁.၄.၁၆
 ၁။ နွေဉ္ဇ-အောက်မြေဖြင့်တို့ချိန် (အမျိုးသား+အမျိုးသမီး)
 ၂။ ဤတွင်းချောင်းကုတ်တာဖြင့်အောက်လှုပ်ချိန် (အမျိုးသား+အမျိုးသမီး)
 ၃။ စေလစခန်းအောက်လှုပ်ချိန် (အမျိုးသား+အမျိုးသမီး)
 ၄။ ရေထွေးရေကန်အောက်လှုပ်ချိန် (အမျိုးသား+အမျိုးသမီး)
 ၅။ ဤချောင်းအောက်လှုပ်ချိန်ဖြင့် (အမျိုးသား+အမျိုးသမီး) (အမျိုးသား+အမျိုးသမီး)
 ၆။ အသက်ရွေးတတ်ဖြင့်အမျိုးသား+အမျိုးသမီး (အမျိုးသား+အမျိုးသမီး)

၇။ ကော်မတီဝင်များရွေးချယ်ခြင်းနှင့်ကျေးရွာဖွံ့ဖြိုးရေးအစီအစဉ်ဆောင်ရွက်မှုမှတ်တမ်းခါတ်ပုံများ



၈။ ကော်မတီဝင်များစာရင်း

ကျေးရွာ- အလူးကြီး

အုပ်စု - ဂုံညင်းနွယ်

နေ့စွဲ- ၁.၃.၂၀၁၆

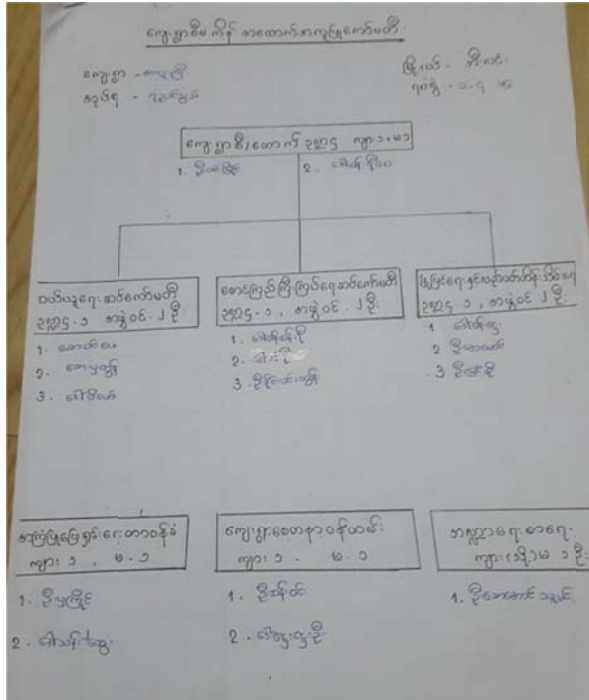

၉။ကျေးရွာ အချက်အလက်ပုံစံ(၁)

လူထုဝန်ထမ်းစာရင်းစာရင်း

နံပါတ် - စီမံကိန်းစာရင်းစာရင်း (PC 2)
 ဝန်ထမ်းစာရင်းစာရင်း/လုပ်ငန်းစာရင်းစာရင်း/စီမံကိန်းစာရင်းစာရင်း
 ဝန်ထမ်းစာရင်းစာရင်း စီမံကိန်းစာရင်းစာရင်း စီမံကိန်းစာရင်းစာရင်း
 ဝန်ထမ်းစာရင်းစာရင်း စီမံကိန်းစာရင်းစာရင်း စီမံကိန်းစာရင်းစာရင်း
 ဝန်ထမ်းစာရင်းစာရင်း စီမံကိန်းစာရင်းစာရင်း စီမံကိန်းစာရင်းစာရင်း
 ဝန်ထမ်းစာရင်းစာရင်း စီမံကိန်းစာရင်းစာရင်း စီမံကိန်းစာရင်းစာရင်း
 ဝန်ထမ်းစာရင်းစာရင်း စီမံကိန်းစာရင်းစာရင်း စီမံကိန်းစာရင်းစာရင်း

စီမံကိန်းစာရင်းစာရင်း	စီမံကိန်းစာရင်းစာရင်း		စီမံကိန်းစာရင်းစာရင်း			
	စီမံကိန်းစာရင်းစာရင်း	စီမံကိန်းစာရင်းစာရင်း	စီမံကိန်းစာရင်းစာရင်း	စီမံကိန်းစာရင်းစာရင်း	စီမံကိန်းစာရင်းစာရင်း	စီမံကိန်းစာရင်းစာရင်း
၁. စီမံကိန်းစာရင်းစာရင်း	၇၀.၇.၁၆	၇၀.၇.၁၆	၆၆	၆၆	၁၅၆	၈၂၅
၂. စီမံကိန်းစာရင်းစာရင်း	၁၄.၄.၁၆	၁၄.၄.၁၆	၆၇	၆၈	၁၆၀	၄၂၅
၃. စီမံကိန်းစာရင်းစာရင်း	၂.၄.၁၆	၂.၄.၁၆	၈	၈	၁၆	၂၅
၄. စီမံကိန်းစာရင်းစာရင်း						
၅. စီမံကိန်းစာရင်းစာရင်း						
၆. စီမံကိန်းစာရင်းစာရင်း						
စီမံကိန်းစာရင်းစာရင်း	၈၇.၁.၃၂	၈၇.၁.၃၂	၁၄၁	၁၄၂	၃၃၂	၁၃၂၅

၁၁။ကျေးရွာဖွံ့ဖြိုးရေးဦးစားပေးအစီအစဉ်(ပုံစံ ၃)

လူထုလုံခြုံရေးနှင့်အထိန်းသိမ်းရေးဦးစီးဌာန

(ပုံစံ ၃-၁) ကျေးရွာဖွံ့ဖြိုးရေး ဦးစားပေးအစီအစဉ် (Form PC 3)

ကျေးရွာအုပ်စုအမည်: _____

အထိမ်းအမှတ်: _____

ရက်စွဲ: ၂၀၂၄.၀၅.၀၅

အမျိုးအမည်	အရက်	အထိမ်းအမှတ်	အခြား
၁	၁	၁	၁
၂	၂	၂	၂
၃	၃	၃	၃
၄	၄	၄	၄
၅	၅	၅	၅

ကျေးရွာအုပ်စုအမည်: _____

အထိမ်းအမှတ်: _____

ရက်စွဲ: ၂၀၂၄.၀၅.၀၅

အမျိုးအမည်	အရက်	အထိမ်းအမှတ်	အခြား
၁	၁	၁	၁
၂	၂	၂	၂
၃	၃	၃	၃
၄	၄	၄	၄
၅	၅	၅	၅

ကျေးရွာအုပ်စုအမည်: _____

အထိမ်းအမှတ်: _____

ရက်စွဲ: ၂၀၂၄.၀၅.၀၅

အမျိုးအမည်	အရက်	အထိမ်းအမှတ်	အခြား
၁	၁	၁	၁
၂	၂	၂	၂
၃	၃	၃	၃
၄	၄	၄	၄
၅	၅	၅	၅

ကျေးရွာအုပ်စုအမည်: _____

အထိမ်းအမှတ်: _____

ရက်စွဲ: ၂၀၂၄.၀၅.၀၅

အမျိုးအမည်	အရက်	အထိမ်းအမှတ်	အခြား
၁	၁	၁	၁
၂	၂	၂	၂
၃	၃	၃	၃
၄	၄	၄	၄
၅	၅	၅	၅

လူထုလုံခြုံရေးနှင့်အထိန်းသိမ်းရေးဦးစီးဌာန

(ပုံစံ ၃-၂) ကျေးရွာဖွံ့ဖြိုးရေး ဦးစားပေးအစီအစဉ် (Form PC 3)

အမျိုးအမည်	အရက်	အထိမ်းအမှတ်	အခြား
၁	၁	၁	၁
၂	၂	၂	၂
၃	၃	၃	၃
၄	၄	၄	၄
၅	၅	၅	၅

ကျေးရွာအုပ်စုအမည်: _____

အထိမ်းအမှတ်: _____

ရက်စွဲ: ၂၀၂၄.၀၅.၀၅

ကျေးရွာအုပ်စုအမည်: _____

အထိမ်းအမှတ်: _____

ရက်စွဲ: ၂၀၂၄.၀၅.၀၅

ကျေးရွာအုပ်စုအမည်: _____

အထိမ်းအမှတ်: _____

ရက်စွဲ: ၂၀၂၄.၀၅.၀၅

ကျေးရွာအုပ်စုအမည်: _____

အထိမ်းအမှတ်: _____

ရက်စွဲ: ၂၀၂၄.၀၅.၀၅

၁၅။ကဏ္ဍအလိုက် အခက်အခဲမှတ်တမ်း

။ကဏ္ဍအလိုက် အခက်အခဲမှတ်တမ်း

.....အလူးကြီး:ကျေးရွာကဏ္ဍအလိုက် ဦးစားပေးဖွံ့ဖြိုးရေးလုပ်ငန်းများ

ကျေးဇူးတင်ပေးရန် အခက်အခဲများကို ဖော်ပြပါ

အောက်ဖော်ပြပါ အချက်အလက်များကို ဖော်ပြပါ

အမျိုးအမည်	အမျိုးအမည်	အမျိုးအမည်	အမျိုးအမည်	အမျိုးအမည်
၁	၂	၃	၄	၅
၆	၇	၈	၉	၁၀
၁၁	၁၂	၁၃	၁၄	၁၅
၁၆	၁၇	၁၈	၁၉	၂၀
၂၁	၂၂	၂၃	၂၄	၂၅
၂၆	၂၇	၂၈	၂၉	၃၀
၃၁	၃၂	၃၃	၃၄	၃၅
၃၆	၃၇	၃၈	၃၉	၄၀
၄၁	၄၂	၄၃	၄၄	၄၅
၄၆	၄၇	၄၈	၄၉	၅၀
၅၁	၅၂	၅၃	၅၄	၅၅
၅၆	၅၇	၅၈	၅၉	၆၀
၆၁	၆၂	၆၃	၆၄	၆၅
၆၆	၆၇	၆၈	၆၉	၇၀
၇၁	၇၂	၇၃	၇၄	၇၅
၇၆	၇၇	၇၈	၇၉	၈၀
၈၁	၈၂	၈၃	၈၄	၈၅
၈၆	၈၇	၈၈	၈၉	၉၀
၉၁	၉၂	၉၃	၉၄	၉၅
၉၆	၉၇	၉၈	၉၉	၁၀၀

VDP အရည်အသွေးထိန်းချုပ်မှု

ထိန်းချုပ်သူ-

ရက်စွဲ-

ရွာ-

VDP ရက်စွဲ-

(၁) VDP စာရွက်စာတမ်းပြီးဆုံးမှုကို စစ်ဆေးပါ။ (OM အရ)

- မျက်နှာဖုံး (အဖုံး)
- မာတိကာ
- ကျေးရွာအခြေခံ Data
- PSA အကျဉ်းချုပ်နှင့် PRA လုပ်ငန်းစဉ်
- အမျိုးသား/အမျိုးသမီးအဖွဲ့များ၏ အခက်အခဲများ
- ကျေးရွာမျှော်မှန်းချက် (ဆွေးနွေးချက်ရလဒ်)
- အမျိုးသား/အမျိုးသမီးအဖွဲ့များသဘောတူထားသည့် နောင်လေးနှစ်အတွက် ဦးစားပေးလုပ်ငန်းများစာရင်း (အခြေခံအဆောက်အအုံ၊ အသက်မွေးမှု၊ ပညာရေး၊ လူမှုရေးထိန်းသိမ်းမှု....)

နောက်ဆက်တွဲများ-

- လူမှုရေးအကဲဖြတ်မှု စာရွက်စာတမ်းခါတ်ပုံနှင့် PRA လုပ်ငန်းစဉ် (ဖြစ်နိုင်လျှင်)၊ မြေပုံများ ပါရမည်၊ စည်းစိမ်ပိုင်ဆိုင်မှုအဆင့်၊ venn ပုံ...
- ကျေးရွာစီမံကိန်းရေးဆွဲရေးအစည်းအဝေးမိတ္တူ
- ကျေးရွာ၏အချက်အလက် (PC 1 ပုံစံ)
- ကျေးရွာမျှော်မှန်းချက်

(၂) လူမှုရေးအကဲဖြတ်မှုအရည်အသွေးနှင့် VDP စစ်ဆေးပါ။

- VDP တွင်ပါဝင်သောဦးရေ (အမျိုးသား/အမျိုးသမီး)-
- လူမှုရေးအကဲဖြတ်မှုအရည်အသွေးနှင့် VDP အတွက် ရက်ပေါင်း-
- PRA ပစ္စည်းများ အသုံးပြုသည့် အရေအတွက်-
- ပါဝင်သောဦးရေနှင့် လုပ်ငန်းများ မှတ်တမ်းတင်ခြင်း (အစည်းအဝေးမှတ်တမ်း၊ အဖွဲ့ခါတ်ပုံ၊ တိုင်းရင်းသားအနည်းစုနှင့် ထိခိုက်လွယ်သော အဖွဲ့များ)
 - အလွန်ကောင်း
 - ကောင်း
 - ညံ့
- လုပ်ငန်းများ မှတ်တမ်းတင်ခြင်းနှင့် အမျိုးသမီးအဖွဲ့အစည်းအဝေး၏ရလဒ် အားခွဲခြားပေးထားသလား။
 - ရှိ
 - မရှိ
- စီမံကိန်းအရေအတွက် (အမျိုးသား/အမျိုးသမီးရွေးချယ်မှုအရေအတွက်)-
- PRAနှင့်သက်ဆိုင်သောအခြား စီမံကိန်းအရေအတွက် (အမျိုးသား/အမျိုးသမီးရွေးချယ်မှုအရေအတွက်)-

