

ပြည်ထောင်စုသမ္မတ မြန်မာနိုင်ငံတော်အစိုးရ
စိုက်ပျိုးရေး၊ မွေးမြူရေးနှင့် ဆည်မြောင်းဝန်ကြီးဌာန
ကျေးလက်ဒေသဖွံ့ဖြိုးတိုးတက်ရေးဦးစီးဌာန
ညောင်ဦးမြို့နယ်



လူထုဗဟိုပြုစီမံကိန်း

National Community Driven Development Project



(NCDDP)

ကျေးရွာဖွံ့ဖြိုးရေးအစီအစဉ်

Village Development Plan (VDP)

မကျီးစောက်ကျေးရွာ၊ တောင်ဇင်းအုပ်စု

၂၀၁၆-ခုနှစ်

ညောင်ဦးမြို့နယ်

မာတိကာ

- ၁။ ဖြိုနယ်မြေပုံ
- ၂။ ကျေးရွာမြေပုံ(တည်နေရာ)
- ၃။ အုပ်စုတွင်ပါဝင်သောကျေးရွာများစာရင်း
- ၄။ ကျေးရွာသမိုင်းကြောင်း
- ၅။ လူထုပူးပေါင်းပါဝင်သော လူမှုဆန်ဆစ်ခြင်းနှင့် အကျိတ်ခြင်းလုပ်ငန်းစဉ်(PSA/PRA)အကျဉ်းချုပ်ဇယား
- ၆။ ကျေးရွာဖွံ့ဖြိုးရေးအစီအစဉ်အတွက်အသုံးပြုခဲ့သော PRA tools များနှင့်တစ်ခုချင်းစီအတွက်သုံးသပ်ချက်များ
- ၇။ ကော်မတီဝင်များရွေးချယ်ခြင်းနှင့်ကျေးရွာဖွံ့ဖြိုးရေးအစီအစဉ်ဆောင်ရွက်မှုမှတ်တမ်းခါတ်ပုံများ
- ၈။ ကော်မတီဝင်များစာရင်း
- ၉။ ကျေးရွာအချက်အလက်(ပုံစံ-၁)
- ၁၀။ စီမံကိန်းစက်ဝန်းအချိန်ဇယား(ပုံစံ-၂)
- ၁၁။ ကျေးရွာဖွံ့ဖြိုးရေးဦးစားပေးအစီအစဉ်(ပုံစံ-၃)
- ၁၂။ ကျေးရွာအုပ်စုစီမံကိန်းလုပ်ငန်းခွဲရွေးချယ်ခြင်း(ပုံစံ-၄)
- ၁၃။ အစည်းအဝေးတက်ရောက်သူများစာရင်း(ပုံစံ-၁၂)
- ၁၄။ အစည်းအဝေးမှတ်တမ်းများ
- ၁၅။ ကဏ္ဍအလိုက်ဦးစားပေးဖွံ့ဖြိုးရေးလုပ်ငန်းစဉ်များ
- ၁၆။ ကျေးရွာဖွံ့ဖြိုးရေးစီမံချက်အရည်အသွေးထိန်းချုပ်မှု(Checklist For VDP)

ညောင်ဦးမြို့နယ်လူထုဗဟိုပြု စီမံကိန်း

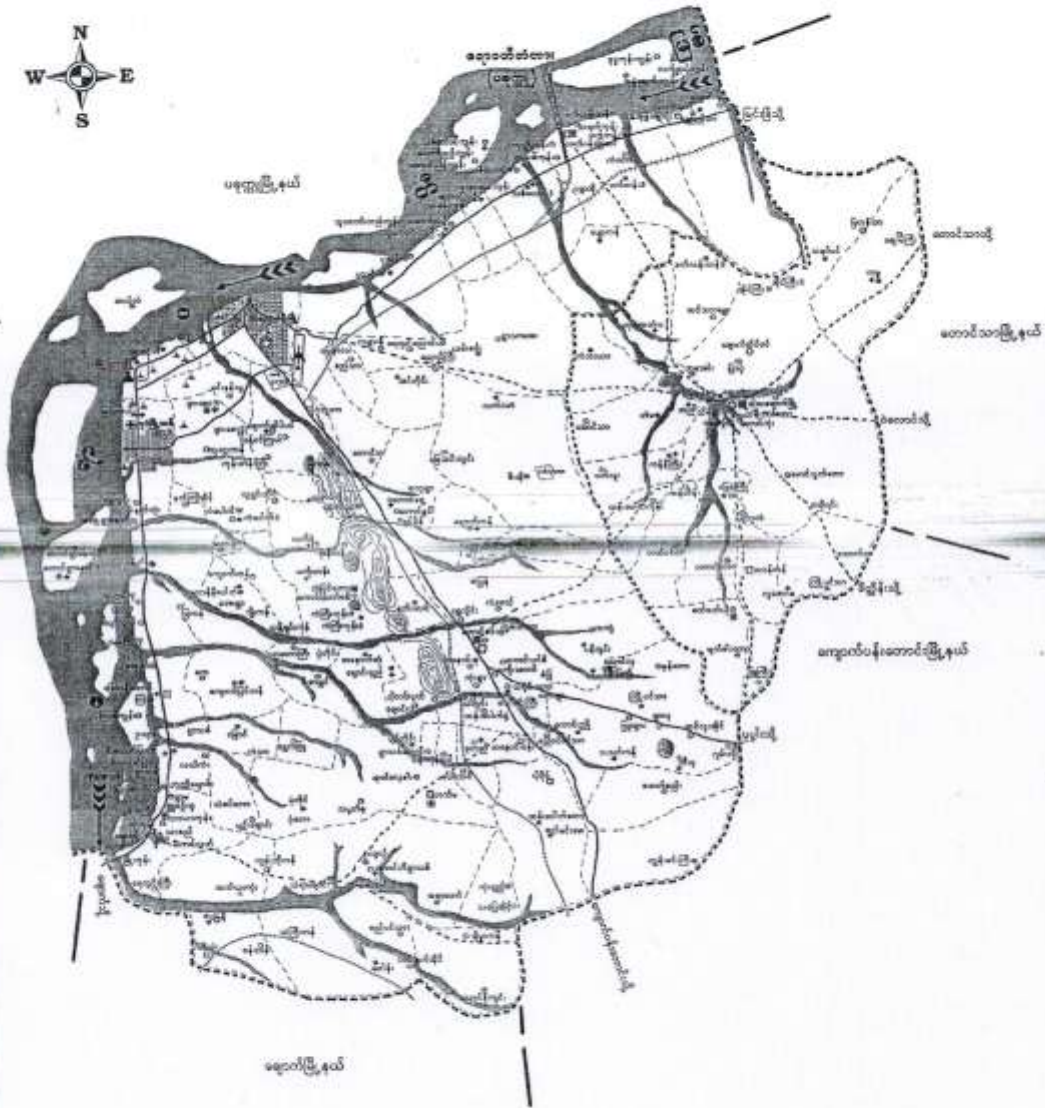

တောင်ဇင်း ကျေးရွာ အုပ်စု

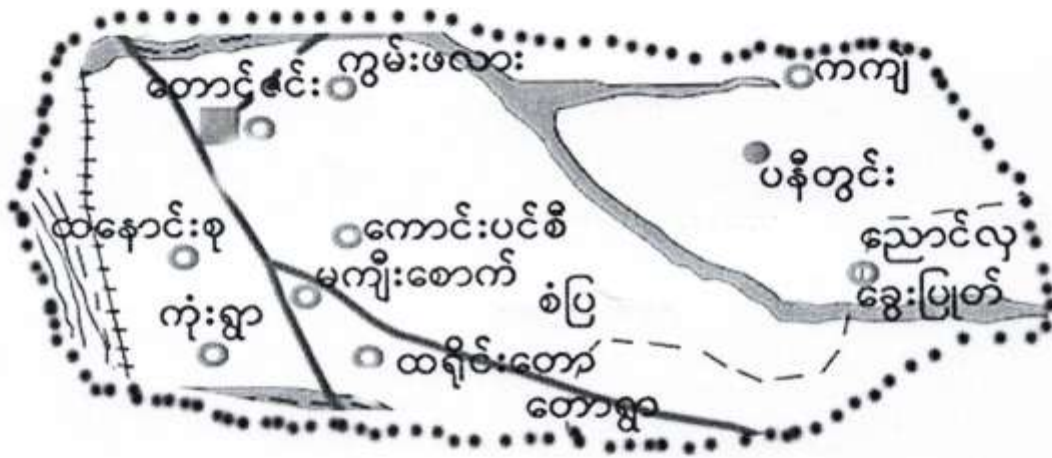

ရည်ညွှန်းချက်

- ကျေးရွာ အုပ်စု
- ကျေးရွာ
- ချောင်း
- ကားလမ်း
- အုပ်စု နယ်နိမိတ်
- ရထားလမ်း

တောင်ဇင်း အုပ်စု တွင်ပါဝင်သော ကျေးရွာများ စာရင်း

၁။ ဘုန်းတော်

၂။ ကောင်းပင်စည်

၃။ ထနောင်းစု

၄။ မကျည်းစောက်

၅။ ကုန်းရွာ

၆။ ကွမ်းဖလား

၇။ ထရိုင်းတော

၈။ တောရွာ

၉။ စံပြ

၁၀။ ပနီတွင်း

၁၁။ ကံကျဲ

၁၂။ ခွေးပြုတ်

၁၃။ ညောင်လှ

ကျေးဇူးတင်စာချုပ် အကျဉ်းချုပ် သုံးသပ်ချက်

မကျိုးစောက်ကျေးဇူး

တောင်ငူခရိုင်

ရက်စွဲ၊ ၂၀၁၇.၃.၂၀

မကျိုးစောက်ကျေးဇူးသည် စာလောင်းစာချုပ်အရ လက်ထက်က စတင်
ပေါ်ပေါက်ခဲ့ပါသည်ဟု ယူဆရပါသည်။ စာလောင်းစာချုပ်အရ မကျိုးစောက်
အားဖြင့် ပြန်လည်ပေးဆွဲရန် စာချုပ်အရ ဖြစ်ပေါ်လာသောကြောင့် မကျိုးစောက်
ကမူ မကျိုးစောက်နှင့် မကျိုးစောက်ဟု မိမိတို့အကြား ဖြစ်ပေါ်ခဲ့သည်ဟု သိရပါသည်။
ထိုအချိန်တွင်ပင် မကျိုးစောက်အား အိမ်ထောင်ရေးအဖွဲ့အစည်း၊ ယင်းအဖွဲ့အစည်း
အဖွဲ့အစည်းဟု သိရပါသည်။ ကမူကား ဖြစ်ပေါ်လာသော ပုံစံအရ မကျိုးစောက်
အဖွဲ့အစည်းအဖွဲ့အစည်း ဖြစ်ပေါ်လာခဲ့သည်ဟု သိရပါသည်။

အချုပ်အခြာ ဖြစ်ခဲ့သော် မကျိုးစောက်ကျေးဇူးသည် မကျိုးစောက်အဖွဲ့အစည်း
အဖွဲ့အစည်း ဖြစ်ပေါ်ခဲ့သည်ဟု သုံးသပ်နိုင်ပါသည်။

ဦးဆောင်ရေးအဖွဲ့အစည်း မိမိတို့
မူပိုင်ခွင့် ပိုင်ဆိုင်သူ ကျေးဇူးတင်စာ

လူတူပေါင်းနဲ့ပါဝင်သော လူမှုအဖွဲ့အစည်းနှင့် အကဲဖြတ်ခြင်းလုပ်ငန်းစဉ်

(CPA / PRA) အကျဉ်းချုပ် ဇယား

စဉ်	အကြောင်းအရာ	ရက်စွဲ	ဦးတည်ချက်	တက်ရောက်သူ			အဓိကအဖွဲ့အစည်းများ
				ကျား	မ	ပေါင်း	
၁။	ကျေးဇူးတင်မှု၊ ကျေးဇူးပြုသည့် အထောက်အကူ (social map Resource map)	18.3.16	ကျေးဇူးတင်မှု၊ ကျေးဇူးတင်မှုများ ကော်မတီဝင်များ	၁၅	၁၅	၃၀	ကျေးဇူးတင်မှုပေးခြင်း အတွင်း၌ အိမ်ထောင်ရေး အခြေအနေအထား၊ တွေး မူထိုးမြှားစသောကျေးဇူး ၏ လက်ရှိအခြေအနေအထား ပိုင်ဆိုင်မှုဖြင့် အခြေအနေ များကိုအဖွဲ့အစည်းဖော်ထုတ် ပါသည်။
၂။	ရာသီဥတု ခြေရာ (Seasonal Calendar)	18.3.16	ကျေးဇူးတင်မှု ကျေးဇူးတင်မှုများ ကော်မတီဝင်များ	၁၅	၁၀	၂၅	ရာသီဥတု ပိုက်ဖျိုးဆိုး များ၊ လုပ်ယာလုပ်ငန်း များ၊ ပေးပို့မှုများ လုပ်ငန်းများ၊ အိမ်ထောင်ရေးနှင့် မွဲတော်များ
၃။	ကျေးဇူးတင် စီးစားစား အစီအစဉ် ဇယား (Metric Ranking)	21.3.16	အမျိုးသားနှင့် အမျိုးသမီးအဖွဲ့	၁၀	၅	၁၅	ကျေးဇူးတင်မှု၊ ကျေးဇူးတင်မှု များ၏ ကျေးဇူးတင်မှု အဓိကလုပ်ငန်းစဉ် လုပ်ငန်းစဉ်များကို နှိုင်းနှိုင်း တိုင်းပေးခြင်းနှင့် စာတင်
၄။	ပြဿနာ အင်္ဂါ (Problem Tree)	21.3.16	ကျေးဇူးတင်မှု ကျေးဇူးတင်မှု များ ကော်မတီ ဝင်များ	၅	၅	၁၀	ကျေးဇူးတင်မှု၊ ကျေးဇူးတင်မှု အဖွဲ့များနှင့် အဖွဲ့အစည်းတို့ အဖွဲ့အစည်းများကို နှိုင်းနှိုင်း အကြောင်း သက်တမ်းများကို ပြဿနာအင်္ဂါဖြင့် နှိုင်း သုံးသပ် ပြောဆိုပါသည်။

လူတုပေါင်းချုပ်ပါဝင်သော လူမှု့ဆန်းစစ်ခြင်းနှင့် စာအုပ်ဖြတ်ခြင်းလုပ်ငန်းစဉ်

(CPA / PRA) အကျဉ်းချုပ် ဇယား

စဉ်	ခေကြောင်းအရာ	ရက်စွဲ	ဦးတည်ချက်	ထက်ရှက်သူ			အဓိကဆွေးနွေးချက်
				ကျား	မ	ပေါင်း	
၆	အဖွဲ့အစည်း ပြုတ်ဆက်ပုံ (Venn ဒါယာဂရမ်)	၂၀.၃.၂၀	ကျေးဇူးသူ ကျေးဇူးသားများ ခေါင်းဆောင်များ ကျေးဇူးတင်သူများ ရေးရာဖွဲ့စည်းမှုများ	၁၅	၁၅	၃၀	ကျေးဇူးတင်စာတမ်းတွင် ရှိသူသော လူမှု့အဖွဲ့ အစည်းများ ၂၆ ကျေးဇူး ပြုသူ အကြား ပြုတ်ဆက် နေမှုကို ထိခံစားခြင်းသာ ရှိအောင် ဖော်ဆောင် နိုင်ခဲ့သည်။
၆	လူမှု့စီးပွား အဆင့်ဆန်းစစ် ခြင်း (Wealth Ranking)	၂၀.၃.၂၀	ချမ်းသာ၊ အာယုဇာတိ၊ ဗွမ်းမီး	၅	၅	၁၀	ကျေးဇူးတင်စာတမ်း၊ ပြီးလျှောက် အကြား ဖွဲ့စည်းပေးခြင်း ပစ္စည်း၊ ချေးငွေအား ပိုင်ဆိုင် မှုအဆင့် ဖွဲ့စည်းခြင်းဖြင့် ဖြင့်၊ ကျေးဇူးတင်စာ လိပ်စာနှင့် ဝေဖန် ပြုစု အစီအစဉ် များကို ထည့် သွင်း၍ စာတမ်း ပြန်လည် စစ်ကြည့်သည်။
၇	ဖက်စွာ အိမ် ကွန်ယက် (Spider Web)	၂၀.၃.၂၀	ကျေးဇူးသူ / ကျေးဇူးသား များ၊ အမျိုးသား ကလေး၊ အမျိုးသမီး ကလေး	၅	၅	၁၀	အမျိုးသား ၂၆၊ အမျိုး သမီးများအကြား အလုပ်အကိုင်အဖွဲ့၊ အဖွဲ့၊ တိုင်းထူ နှစ် ၆ အကျား ယဉ်ကျေးမှု ဖွဲ့စည်းခြင်းဖြင့် အာဖရိကန် ဖွဲ့စည်းခြင်းဖြင့် အစဉ်အကျယ် ကိုဆွေးနွေး ခဲ့ကြသည်။

လူထုပေါင်းစုံပါဝင်စော့ လူမှုဆိုင်ရာဖွဲ့စည်းမှု နှင့် အကဲဖြတ်ခြင်း ယူနစ်တစ်ခု
 (CPSA / PRA) အကျဉ်းချုပ်စာတမ်း

စဉ်	အကြောင်းအရာ	ရက်စွဲ	ဦးတည်အုပ်စု	တက်ရောက်သူ			အဓိက ဆွေးနွေးချက်
				ကျား	မ	ပေါင်း	
၈။	ကျား + မ အကျဉ်းအဖြစ် ပိုင်ဆိုင်မှု	18.3.16	အမျိုးသား အုပ်စု အမျိုးသမီး အုပ်စု	၅	၆	၁၁	ပိုင်ဆိုင်မှုပစ္စည်းများကို ကျွေးမွေးရေးအမျိုးသား၊ အမျိုးသမီးများသည် ကျားပိုင်ဆိုင်သည်။ မပိုင်ဆိုင်သည်ဟု မခွဲခြားဘဲ တစ်ဖက်ဆုံး ဖြစ်နိုင်ခြင်းရှိသည်ကို ဖော်ပြရပါမည်။
၉။	ကျေးရွာ အစည်းအရုံး	18.3.16	ကျေးရွာသူ၊ ကျေးရွာသားများ၊ ကော်မတီဝင်များ	၂၂	၁၅	၃၇	ကျေးရွာရှိ ကျေးရွာသူ၊ သားများကား ယိုးဒယားစောင့် ဆွေးနွေးစာတမ်းသည်။

ပျူရေး အရင်းအမြစ်ဖြန့်ဖြူးပံ့ပိုးဆောင်ရွက်

ထောက်ပံ့ရေးဦးစီးဌာန

ကျေးဇာတိကျေးရွာ

ရက်စွဲ - ၂၀၁၈.၃.၂၀

- * ကျေးဇာတိကျေးရွာ၏ ပျူရေး အရင်းအမြစ်ဖြန့်ဖြူးပံ့ပိုးဆောင်ရွက်ရေးအဖွဲ့အစည်းများကို နည်းပညာပံ့ပိုးမှုပေးအပ်ခြင်း
- * ပျူရေး အရင်းအမြစ်များ ပကတိအခြေအနေကို သိမြင်ခြင်း
- * ကျေးရွာ၏ လိုအပ်ချက်များကို စွမ်းဆောင်ရည်မြှင့်တင်ခြင်း
- * ကျေးရွာ၏ ဖွံ့ဖြိုးရေး လုပ်ငန်းများကို လုပ်ဆောင်နိုင်ရန် အတွက် များစွာ အထောက်အကူပြု ဆောင်ရွက်ပေးခြင်း ပံ့ပိုးဆောင်ရွက်ပေးပါမည်။

ဦးဆောင်ဆွေးနွေးသူ	ဒေါ်မော်မော်
ပူးပေါင်းပါဝင်သူ	ကျေးရွာပုထိုး

ရန်ကင်းမြို့နယ်ရှိ အခြေခံပညာကျောင်းများ၏ အခြေခံအချက်အလက်

ကျေးဇူးတင်အားဖြင့်
 ရက်စွဲ: ၂၀၂၃.၀၅.၀၅

စဉ်	ကျောင်းအမည်	ကျောင်းအမျိုးအမည်	ကျောင်းအရွယ်အစား	ကျောင်းအခြေခံအချက်အလက်	ကျောင်းအခြေခံအချက်အလက်
၁	အခြေခံပညာကျောင်း	အခြေခံပညာကျောင်း	ကျောင်းအရွယ်အစား	ကျောင်းအခြေခံအချက်အလက်	ကျောင်းအခြေခံအချက်အလက်
၂	အခြေခံပညာကျောင်း	အခြေခံပညာကျောင်း	ကျောင်းအရွယ်အစား	ကျောင်းအခြေခံအချက်အလက်	ကျောင်းအခြေခံအချက်အလက်
၃	အခြေခံပညာကျောင်း	အခြေခံပညာကျောင်း	ကျောင်းအရွယ်အစား	ကျောင်းအခြေခံအချက်အလက်	ကျောင်းအခြေခံအချက်အလက်

အမျိုးသား ၊ အမျိုးသမီး အစိုးရ ကဏ္ဍ ပြည်ထောင်စုအဖွဲ့

စာမျက်နှာ: ၁၀၀

စာမျက်နှာ: ၁၀၀

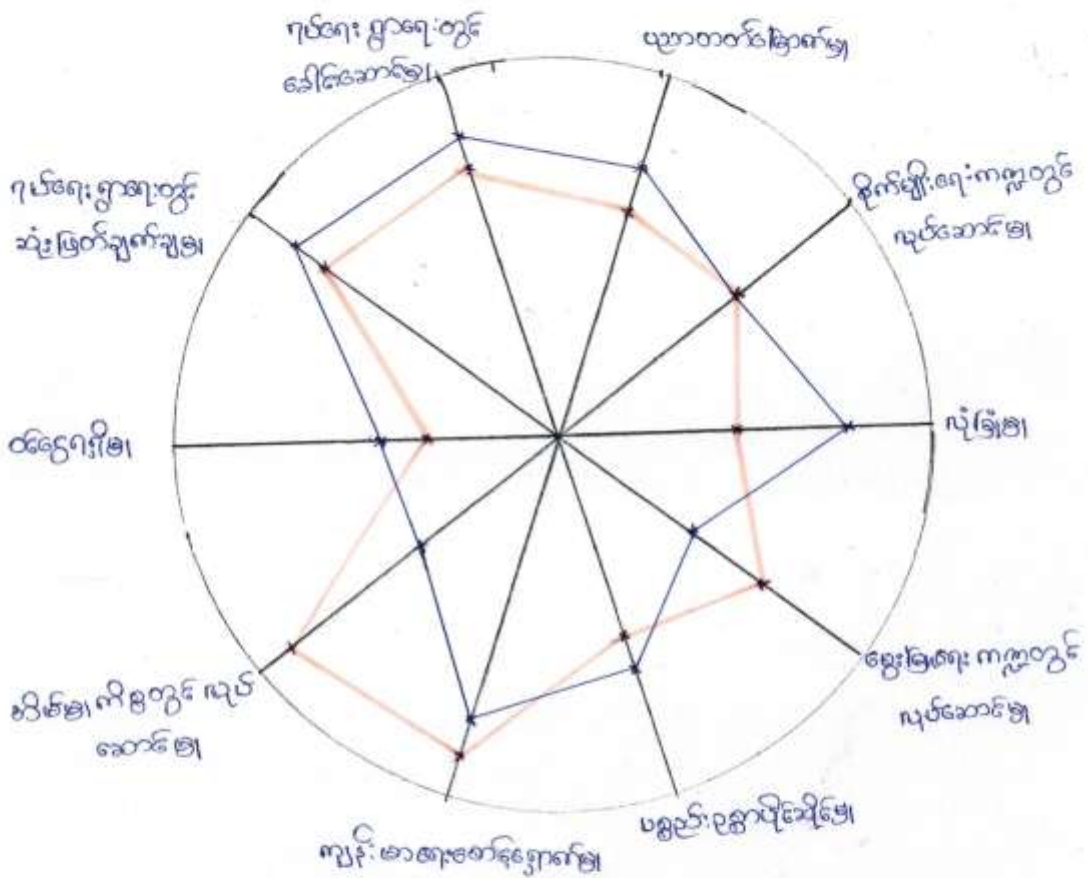

- ဂုဏ်ထူးဆောင်များ ။ ၂၀၁၃.၂၀၁၆
- ပုံနှိပ်ရေးနှင့် ပုံနှိပ်ရေး ။ ဒေါ်စောစော
- ပုံနှိပ်ရေးနှင့် ပုံနှိပ်ရေး ။ ဦးစိုးစိုး ၊ ဒေါ်အောင်ဆန်းစုကြည် ၊ ဦးကျော်စွာ
- ပုံနှိပ်ရေးနှင့် ပုံနှိပ်ရေး ။ ဒေါ်အောင်ဆန်းစုကြည် ၊ ဦးစိုးစိုး

အစိုးရ = —

ပြည်ထောင်စု = —

အမျိုးသား၊ အမျိုးသမီး အခန်းကဏ္ဍပြု ပင့်ကူအိမ် သုံးသပ်ချက်

ကောင်းလင်း နဂပ်စု

မဂ္ဂဗြိတိန်၊ ဂေဇာန်ကျေးရွာ

အမျိုးသား၊ အမျိုးသမီး အခန်းကဏ္ဍပြု ပင့်ကူအိမ် ရှေးဆွဲခြင်းအားဖြင့်

မဂ္ဂဗြိတိန်၊ ဂေဇာန်ကျေးရွာအတွင်းရှိ အမျိုးသား၏ အားသာချက်၊ အမျိုးသမီးများ

၏ အားနည်းချက်နှင့် အမျိုးသားများ၏ အားနည်းချက်၊ အမျိုးသမီး

များ၏ အားသာချက်များကို တွေ့ရှိရပါသည်။ ကျေးရွာလူထု

အမျိုးသား၊ အမျိုးသမီး တို့နှင့်အတူ မူးပေါင်းပါဝင် ဆွေးနွေးခံ့ပါသည်။

ကျေးရွာရွာ လူထုဖော်ပြချက်များ၊ မျက်နှာမူချက်များဖြင့် အမျိုးသား၊

အမျိုးသမီး ဗဟိုဌာန၊ ကျားမ တစ်ဖက် မူးပေါင်း၍ စိတ်ကိုင်ချက်များ

အကောင်အထည်ဖော် ဆောင်ရွက်နိုင်ရေး ကျေးရွာလူထုနှင့်အတူ

ဆွေးနွေးခံ့ပါသည်။

ဦးဆောင်ဆွေးနွေးသူ ဒေါ်မောင်မောင်

မူးပေါင်းပါဝင်သူ ကျေးရွာလူထု

ရာထီခွင့်ရသည့် သုံးသပ်ချက်

စကေးလမ်းအုပ်စု

မကျီးစောင်းကျေးရွာ

ရက်စွဲ

၂၀၁၈.၃.၂၀၁၆

မကျီးစောင်းကျေးရွာ အတွင်းရှိ စိုက်ပျိုးချိန်၊ ဂုတ်သိမ်းချိန်၊ မြေရှားပါးချိန်၊ အလုပ်အကိုင် ရှားပါးချိန် စသည့်အားဖြင့် ကျွမ်းမာရေးအခက်အခဲအရှိသဖြင့် အချိန်များကို ကျေးရွာအတွင်း၊ မေးမြန်းခြင်း၊ ကျွမ်းမာရေးအဖွဲ့အစည်းရှိ ရာထီခွင့်များအား အသုံးပြုမှုများ၊ ဖြည့်ဆည်းပေးမှုများအား သုံးသပ်၍ အကောင်အထည်ဖော်ဆောင်ရွက် အကောင်အထည်ဖော်ချိန်ကို စာဖြင့် မေးမြန်းခြင်းဖြစ်ကြောင်း ဆွေးနွေးခဲ့ပါသည်။

ဦးဆောင်ဆွေးနွေးသူ

ဒေါ်မော်မော်

ဦးပေါင်းပါဝင်သူ

ကျေးရွာအုပ်စု

မကျိုးစောက်ကျေးဇူး နာမြဲစာစုတ် ပြုတ်သက်ပြုရမလာ

မြို့နယ်ကို
ခေဒနာ

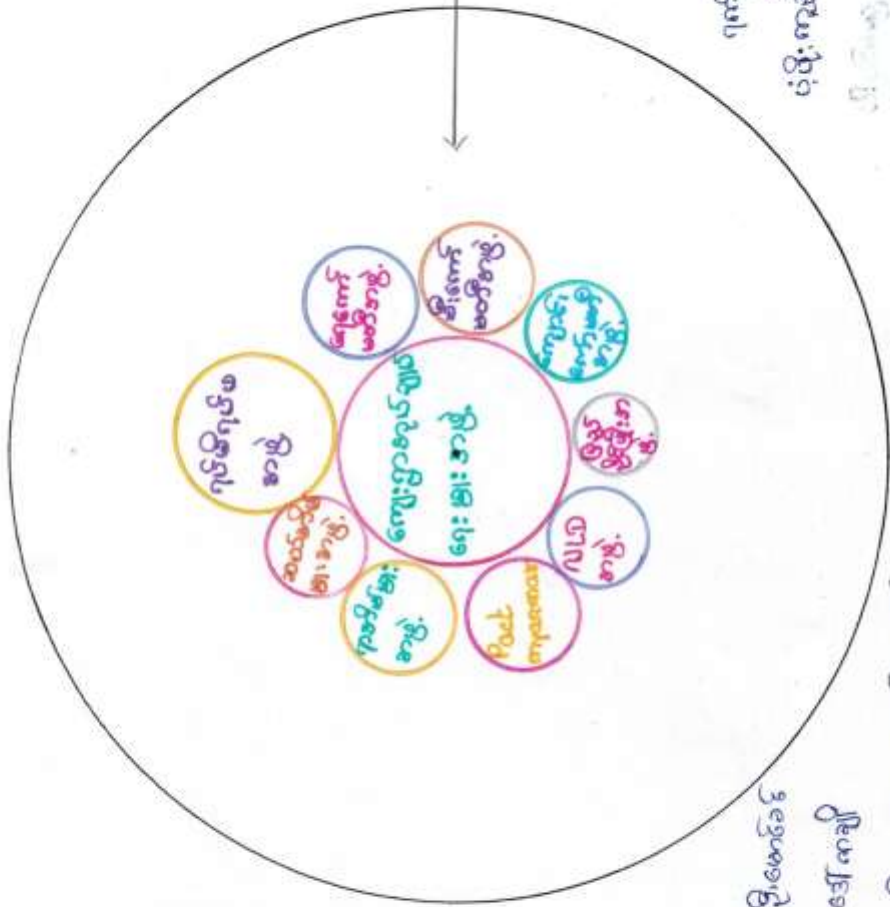

၂၀၁၂.၂.၂၀၀၀
ဒေါ်မောင်မောင်
နိဂုံးမခံ

ကျန်းမာရေး
ပံ့ပိုးမှု
ပညာရေး အကူအညီ
အိမ်ထောင်ရေး အကူအညီ

ပြန်လေ့လာရေး

ဒေါ်မောင်မောင်

ဒေါ်မောင်မောင်၊ ဒေါ်မောင်မောင်၊ ဒေါ်မောင်မောင်

ဒေါ်မောင်မောင်

ပျော်ရွှင်စရာ

ပျော်ရွှင်စရာ

အဖွဲ့အစည်း အချိတ်အဆက်ဖြစ်ပေါ်ပုံ သုံးသပ်ချက်

ကော်မရှင်အုပ်စု
မကျိုးဆက်ကျေးဇူး

- * ကျေးဇူး တာဝန်ရှိ ပြုစုပေးခြင်း၊ ဖွဲ့စည်းပေးခြင်း၊ အဖွဲ့အစည်းများအား ပေးကြမ်းခြင်း
- * ကျေးဇူး အဖွဲ့အစည်းများ၏ လုပ်ဆောင်ချက်နှင့် ချိတ်ဆက်မှုများအား ပေးကြမ်းခြင်း
- * ချိတ်ဆက်နေသော အဖွဲ့အစည်းများအား ထိခပ်လျှင် ချိတ်ဆက်မှုမရှိသော အဖွဲ့များအား ခွဲခြားခြင်း
- * ကျေးဇူး၏ ဖွဲ့စည်းပေးမှု၊ လုပ်ငန်းများ၊ လုပ်ဆောင်မှုနှင့် အဖွဲ့အစည်းများ၏ ချိတ်ဆက်မှု လုပ်ဆောင်ချက်များကို သိရှိရန် ဖွဲ့စည်းပေးမှု လုပ်ဆောင်ရေးနှင့် ပတ်သက်၍ သုံးသပ်ဆွေးနွေးခံပါသည်။

ဦးဆောင် ဆွေးနွေးသူ	ဒေါ်ဇော်ဇော်
လုပ်ထုတ်ပေးသူ	ကျေးဇူးလှထွန်း

ပြဿနာသစ်

တက္ကသိုလ်၊ ကျောင်း၊ မိတ်ဆက်

ကျောင်းဆရာမ

ရက်စွဲ : ၂၀.၃.၂၀၁၆

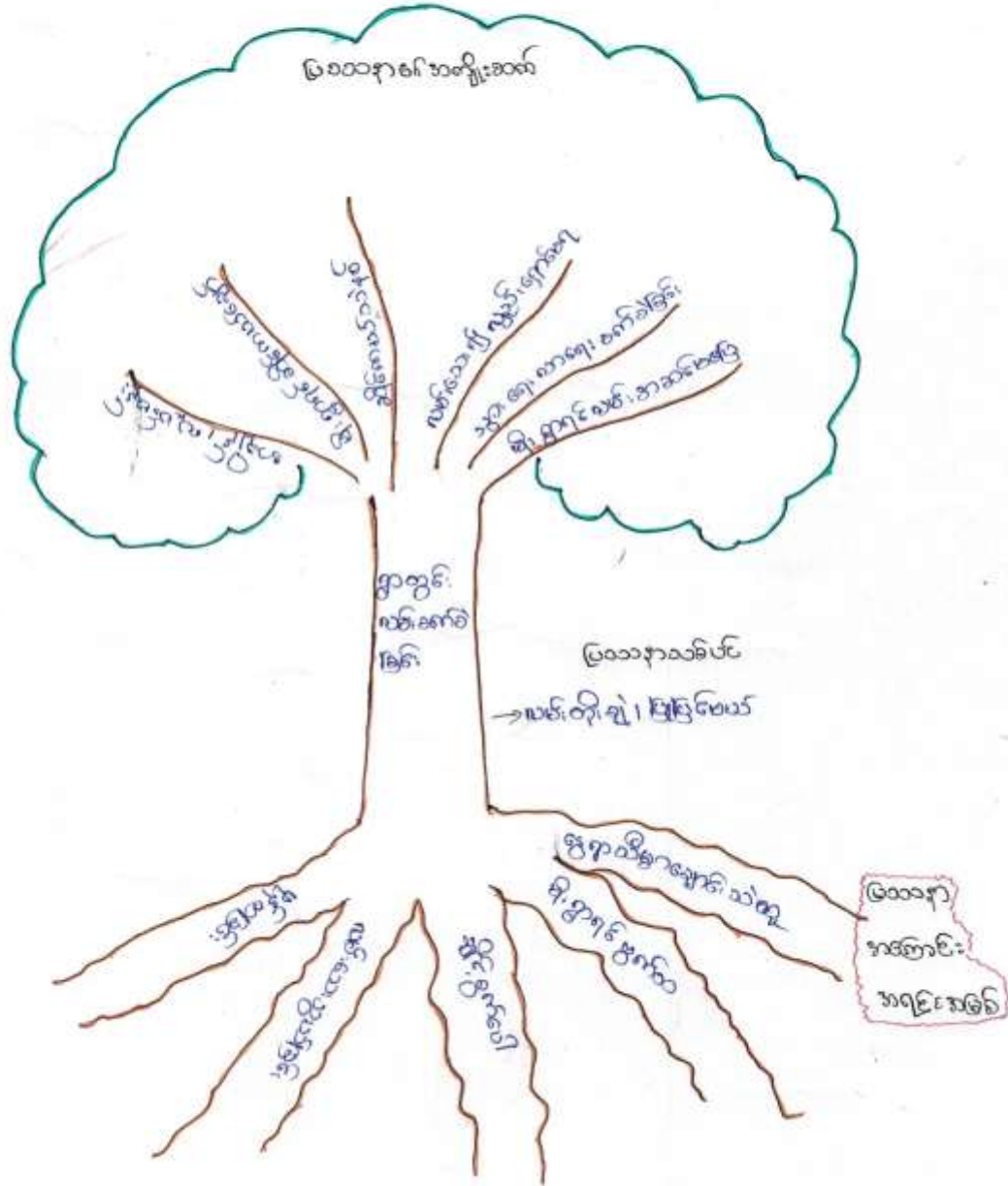

ပြဿနာသစ်ပင် သုံးသပ်ချက်

ကော်မရှင်အုပ်စု

မကျိုးစောက်ကျေးရွာ

၇က်စွဲ၊ ၂၀၁၂.၃.၂၀၁၆

မကျိုးစောက် ကျေးရွာစာတွင်းရှိ ပြဿနာသစ်ပင် ရှေးဆွဲခြင်း၊ လူမှု ဆန်းစစ်ခြင်း (PRA Tools) အခန်းကဏ္ဍသည် လူမှုဆန်းစစ်ခြင်းတွင် တစ်ခုပါဝင်သည်။ ပြဿနာသစ်ပင်ရေးဆွဲခြင်းအားဖြင့် ကျေးရွာ၏ လုပ်ငန်း၊ လိုအပ်ချက်များကို ဖော်ထုတ်နိုင်ရန် ကျေးရွာလူထုနှင့်အတူ ပူးပေါင်းပါဝင် ဆွေးနွေးခဲ့ပါသည်။

ကျေးရွာ၏ အခက်အခဲ၊ စွာတွင်းကမ်း၊ ဒေသပြဿနာကို သစ်ပင်တစ်ပင်နှင့် ပြိုင်ပိုင်းပြီး ပုံဖော်ရေးဆွဲခဲ့ကြသည်။ စွာတွင်းကမ်း၏ အခက်အခဲကို ပြဿနာသစ်ပင်နှင့် နှိုင်းယှဉ်ပြီး ကျေးရွာလူထုနှင့်အတူ ဆွေးနွေးခဲ့ပါသည်။

ဦးဆောင်ဆွေးနွေးသူ ဒေါ်မောင်မောင်
ပူးပေါင်းပါဝင်သူ ကျေးရွာလူထု

အမျိုးအစားအမျိုးမျိုး

ကျား၊ မပျိုအမျိုးမျိုး

၇၇၇၇ . ၂၀.၃.၂၀၁၆

စဉ်	ကျား၊ မပျိုအမျိုးမျိုး	ကျား၊ မပျိုအမျိုးမျိုး	မပျိုအမျိုးမျိုး
၁။	ကျား	ကျားပျို	မပျိုအမျိုးမျိုး
၂။	ကျား	ကျားပျို	မပျိုအမျိုးမျိုး
၃။	ကျား	ကျားပျို	မပျိုအမျိုးမျိုး
၄။	ကျား	ကျားပျို	မပျိုအမျိုးမျိုး

အောင်ရင်း ဇာပင်
မကျိုးဆောင်ကျေးဉာ

ကျား၊ ဗ ပိုင်ဆိုင်ခြင်း၊ ခွဲခြားထက်မြက်ခြင်း၊ သုံးသပ်ချက်

- * မကျိုးဆောင် ကျေးဉာဏ် (ကျား၊ ပိုင်ဆိုင်ခြင်း)၊ (ဗ၊ ပိုင်ဆိုင်ခြင်း)၊
(ကျား၊ + ဗ ပိုင်ဆိုင်ခြင်း) များကို ကျေးဉာဏ်လူလူအား၊ ဖော်ထုတ်ရေး နှစ်ဆင့်ပါသည်။
ပိုင်ဆိုင်ခြင်းတွင်
- * ကျား၊ ပိုင်ဆိုင်ခြင်း၊ ခွဲခြားခြင်း
- * ဗ ပိုင်ဆိုင်ခြင်း၊ ခွဲခြားခြင်း
- * ကျား၊ ဗ ပိုင်ဆိုင်ခြင်း၊ ခွဲခြားခြင်းတို့ကို မကျိုးဆောင်ကျေးဉာဏ် လူလူမှ
ပိုင်ဆိုင်ခြင်းများကို ဖော်ထုတ်သုံးကြသည်။
- * ကျေးဉာဏ် လူလူမှ ပိုင်ဆိုင်ခြင်းများ၊ ခွဲခြားခြင်း မရှိဘဲ ကျား၊ ဗ တို့တွင်
ပိုင်ဆိုင်ခြင်းဖြင့် အကောင်အထည်ဖော် နှော့ဖွဲ့သုံးပါသည်။
- * ကျေးဉာဏ် အကောင်အထည်ဖော် ဆောင်ရွက်မည့် လူလူမဟုတ်သူ စိန်ကျိန်၊ တွင်
ကျား၊ ဗ ပိုင်ဆိုင်ခြင်း မခွဲခြားပဲ တို့တွင် ပူးပေါင်းပိုင်ဆိုင် ဆောင်ရွက်နိုင်ရန်
ကျေးဉာဏ် လူလူနှင့် တင်

ကော်မတီဝင်များရွေးချယ်ခြင်း နှင့် ကျေးရွာဖွံ့ဖြိုးရေးအစီအစဉ်
ဆောင်ရွက်မှုမှတ်တမ်းဓာတ်ပုံများ



နိဂမ္မိကဗျူဟာတရားအားဖြင့် ဝိညာဉ်

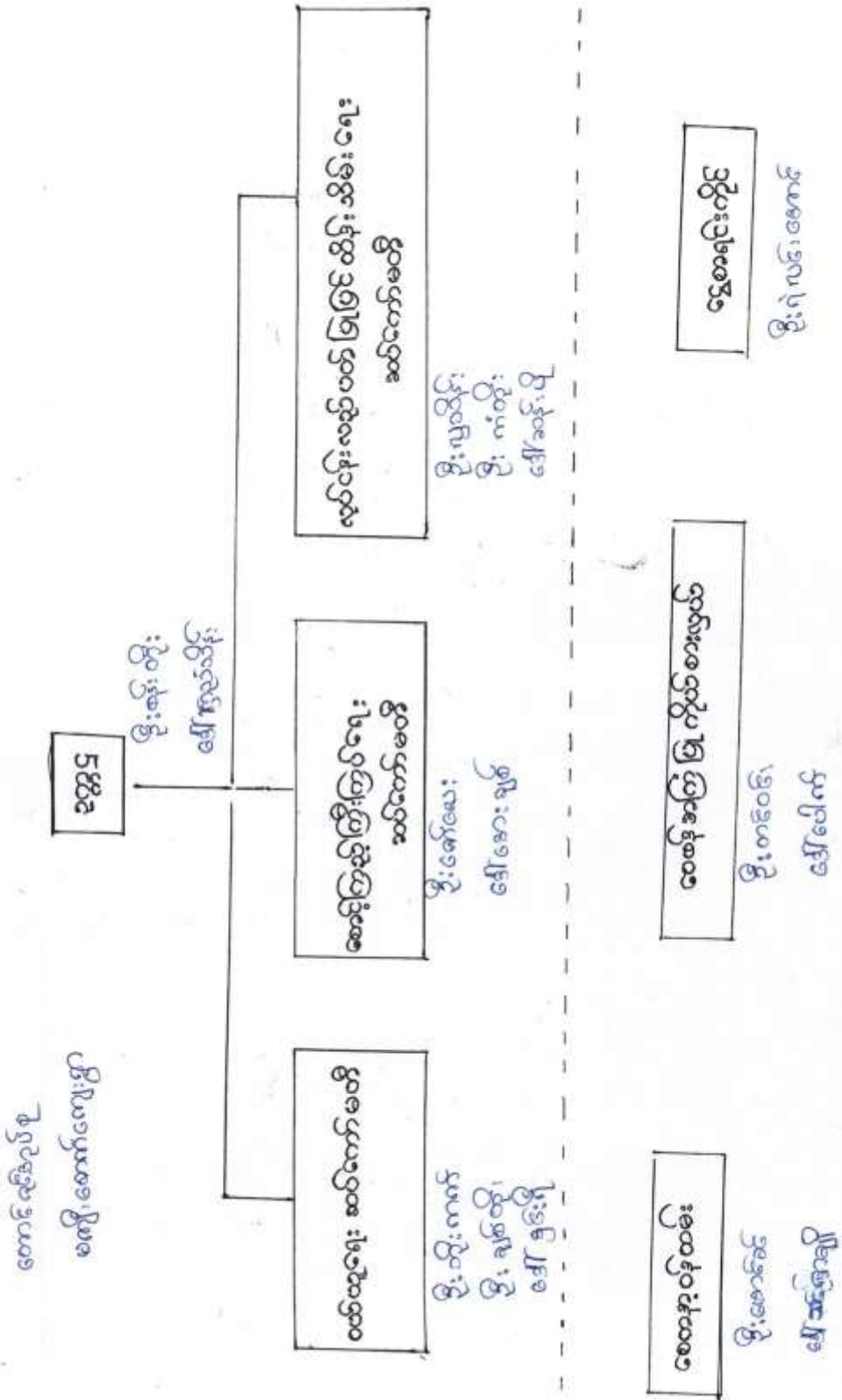



လူထုတိုးမြှင့်ရေးဦးစီးဌာန

ပုံစံ-၁ ကျေးရွာအခြေခံအချက်အလက်များ (Form PC 1)

လမ်းညွှန်ချက်/ ကျေးရွာတစ်ရွာသို့ ပထမဆုံး မိတ်ဆက်ရေးသွားရောက်သောအခါ လူထုစည်းရုံးရေးမှူးသည် ကျေးရွာခေါင်းဆောင်များအားကျေးရွာအချက်အလက်များကိုပေတ္တာရပ်ခံ၍တောင်းခံရသည်။ ဤအချက်အလက်များကိုစီမံကိန်းမိတ်ဆက်အစည်းဝေးမတိုင်မီတောင်းခံရမည်။ စီမံကိန်းမိတ်ဆက်အစည်းဝေးတွင် လူထုစည်းရုံးရေးမှူးသည် ဤအချက်အလက်များအားစစ်ဆေးပြီးမှန်ကန်အောင်ပြုလုပ်ရမည်။ ပြီးနောက်တွင် လူထုစည်းရုံးရေးမှူးမှ သတင်းအချက်အလက်ထဲသို့ Tablets မှ တဆင့်ခြည့်သွင်းရမည်။

ကျေးရွာအုပ်ချုပ်ရေးမှူးအမည် ဦး ပျဏ္ဍမင်း	ကျေးရွာအုပ်ချုပ်ရေးမှူး အိတ်နန်းမိတ် ၀၆.၂၅.၅၅၅၅၅၅	လူထုစည်းရုံးရေးမှူး၏အမည် ခင် မော်မော်
မြို့နယ်တိုင်းဒေသကြီး မန္တလေး	မြို့နယ် စွာဘင်္ဂ	ကျေးရွာအုပ်စု ဇောင်ခဲ
		ကျေးရွာ မာမြိုင်ရွာ

က. လူဦးရေ

လူမျိုးစု	အိမ်ထောင်စုအရေအတွက်	ကိုးကွယ်သည့်ဘာသာ	အိမ်ထောင်စုအရေအတွက်
လူမျိုးစု (၁) - မြန်မာ	၂၀၂	ဘာသာ(၁) - မုန့်	၂၀၂
လူမျိုးစု (၂) -		ဘာသာ(၂) -	
လူမျိုးစုရော -		ဘာသာရော -	

	အမျိုးသား(အရေအတွက်)	အမျိုးသမီး(အရေအတွက်)
လူဦးရေ	၄၅၂	၆၂၄
အိမ်ထောင်ဦးစီး	၁၇၂	၃၀

(ခ) လက်လှမ်းမီအသုံးပြုနိုင်သည့်အဆောက်အအုံများ

စာသင်ကျောင်း	အမှတ်ခြံပိ	ကျန်းမာရေး	အမှတ်ခြံပိ	ဘာသာရေးအဆောက်အအုံ	အမှတ်ခြံပိ
အထက်တန်းကျောင်း	<input type="checkbox"/>	ဆေးရုံ	<input type="checkbox"/>	စေတီ	<input checked="" type="checkbox"/>
အလယ်တန်းကျောင်း	<input type="checkbox"/>	ကျန်းမာရေးဌာန	<input type="checkbox"/>	ဘုန်းကြီးကျောင်း	<input checked="" type="checkbox"/>
မူလတန်းကျောင်း	<input checked="" type="checkbox"/>	ကျန်းမာရေးဌာနခွဲ	<input type="checkbox"/>	ဟိန္ဒူဘုရားကျောင်း	<input type="checkbox"/>
မူကြိုကျောင်း	<input checked="" type="checkbox"/>	ဆေးပေးခန်း	<input type="checkbox"/>	ခရစ်ယာန်ကျောင်း	<input type="checkbox"/>
အခြား	<input type="checkbox"/>	အခြား	<input type="checkbox"/>	ဗလီ	<input type="checkbox"/>
				အခြား နတ်ဆီ	<input checked="" type="checkbox"/>
မှတ်ချက်		မှတ်ချက်		မှတ်ချက် ဓမ္မာပုံ	<input checked="" type="checkbox"/>



လူထုဝဟိုပြုစီမံကိန်း

(ဂ) ကျွမ်းကျင်သူများမှတ်တမ်း ၊ ကျေးရွာတွင်နေထိုင်သော သို့မဟုတ် တခြားရွာမှလာရောက်သော ကျွမ်းကျင်သူများ

(၁) စာသင်ကျောင်း			(၂) ကျန်းမာရေး			(၃) လက်မှုပညာရှင်		
	ရွာတွင် နေထိုင်သူ	အခြား ရွာမှ လာသူ		ရွာတွင် နေထိုင်သူ	အခြား ရွာမှ လာသူ		ရွာတွင် နေထိုင်သူ	အခြား ရွာမှ လာသူ
မူလတန်းပြ ဆရာဆရာမ	<input checked="" type="checkbox"/>	<input checked="" type="checkbox"/>	ဆရာဝန်	<input type="checkbox"/>	<input type="checkbox"/>	လက်သမား	<input checked="" type="checkbox"/>	<input type="checkbox"/>
အထက်တန်းပြ ဆရာဆရာမ	<input type="checkbox"/>	<input type="checkbox"/>	လက်ထောက် ကျန်းမာရေးမှူး	<input type="checkbox"/>	<input type="checkbox"/>	ပန်းရံ	<input checked="" type="checkbox"/>	<input type="checkbox"/>
အလယ်တန်းပြ ဆရာဆရာမ	<input type="checkbox"/>	<input type="checkbox"/>	အမျိုးသမီးကျန်းမာရေးဆရာမ	<input checked="" type="checkbox"/>	<input type="checkbox"/>	လျှပ်စစ်ဆိုင်ရာ	<input checked="" type="checkbox"/>	<input type="checkbox"/>
ပျက်စီးဆေးဆရာမ	<input type="checkbox"/>	<input type="checkbox"/>	အရံသားဦး	<input checked="" type="checkbox"/>	<input type="checkbox"/>	ရေပိုက်သွယ်သူ	<input checked="" type="checkbox"/>	<input type="checkbox"/>
အခြား	<input type="checkbox"/>	<input type="checkbox"/>	ပြည်သူ့ကျန်းမာရေး လုပ်သား (၁)/(၂)	<input type="checkbox"/>	<input type="checkbox"/>	စက်ပြင်ဆရာ	<input checked="" type="checkbox"/>	<input type="checkbox"/>
မှတ်ချက်			မှတ်ချက်			မှတ်ချက်		

(ဃ) ကျေးရွာသို့ ရောက်ရှိနိုင်သည့်လမ်းအခြေအနေ / ကျေးရွာတစ်ရွာသည် ၎င်း၏ကျေးရွာအုပ်စုနှင့် ဆက်သွယ်ထားသော လမ်းအခြေအနေ (အောက်ပါတို့ကို ဝိုင်းပါ)

ကျောက်ကြမ်းလမ်း ကတ္တရာလမ်း ကွန်ကရစ်လမ်း မော်တော်ဆိုင်ကယ်လမ်း
 ကျောက်ခင်းလမ်း မြေသားလမ်း လှေသွားလမ်း အခြား ကံ

(င) ကျေးရွာဖွံ့ဖြိုးမှုစီမံချက်

- (၁) လူထုဝဟိုပြုစီမံကိန်းမစတင်မီ ဤကျေးရွာတွင် ကျေးရွာဖွံ့ဖြိုးမှု စီမံချက်ရှိခဲ့ပါသလား? ပိုင်းပါ
ရှိပါသည်/မရှိပါ/မသိပါ
- (၂) ရှိခဲ့ပါလျှင် ဤစီမံချက်ကို မည်သည့် နှစ်တွင် ပြင်ဆင်ခဲ့ပါသနည်း? နှစ်- ၂၀၁၅ / မသိပါ
- (၃) ဤစီမံချက်ကို ခြုံ့နယ်မှ အတည်ပြုခဲ့ပါသလား? ပြုခဲ့ပါသည်/မပြုခဲ့ပါ / မသိပါ

(စ) ဓနိအကွာအဝေး

- (၁) ဤကျေးရွာ၏ ဝဟိုမှ ၎င်းကျေးရွာအုပ်စု၏ ဝဟိုအထိ ဓနိပိုင်မည်မျှ ကွာဝေးသနည်း? ပိုင်- ၁ / မသိပါ
- (၂) ဤကျေးရွာမှ ၎င်းကျေးရွာအုပ်စု၏ ဝဟိုအထိ သွားလာရာတွင် ကြာမြင့်သည့် အချိန် ၁၅ မိနစ်

ခြောက်သွေ့ရာသီတွင် ကြာချိန် ----- ၁၅ ----- ထော်လာဂျီ/မော်တော်ဆိုင်ကယ်/မြေလျှင်/လား/မော်တော်သုတ်/
 အခြား ကံ
 မိုးရာသီတွင် ကြာချိန် ----- ၁၅ ----- ထော်လာဂျီ/မော်တော်ဆိုင်ကယ်/မြေလျှင်/လား/မော်တော်သုတ်/
 အခြား ကံ

(ဆ) ပတ်ဝန်းကျင်ဆိုင်ရာ သဘာဝဘေးအန္တရာယ် -

ဤကျေးရွာတွင် ရေကြီးခြင်းကဲ့သို့ သဘာဝဘေးအန္တရာယ် ကျရောက်ဖူးခြင်းရှိပါသလား။
 မရှိပါ ရှိပါသည် ရှိလျှင် ဖော်ပြပါ ----- ၂၀၁၁-၂၀၁၂ -----



လူထုပတ်ပြုစီမံကိန်း

(ဇ) ကျေးရွာတွင် ဇွဲ စည်းထားသော အဖွဲ့အစည်းများ
လူထုပတ်ပြုစီမံ ကိန်းမတိုင်မီ ဤကျေးရွာတွင် ကျေးရွာခွဲ ငြိမ်းရေးအတွက် အစိုးရ(သို့)ရွာသားများကိုယ်တိုင်(သို့) စီမံကိန်းတစ်ခုခုမှ
ဇွဲ စည်းထားသည့် အဖွဲ့အစည်းများရှိပါသလား။

- (၁) ~~ရက်စက်ဖန်~~
- (၂) ~~ကျေးရွာခေါင်းဆောင်~~
- (၃) ~~ဟို စက်ဖန်~~

ကျေးရွာခေါင်းဆောင်

အမည် ဦးလှစောဇော်

လက်မှတ်  နေ့စွဲ ၁၈.၃.၂၀၁၆

လူထုစည်းရုံးရေးမှူး

အမည် ~~ရက်စက်ဖန်~~

လက်မှတ်  နေ့စွဲ

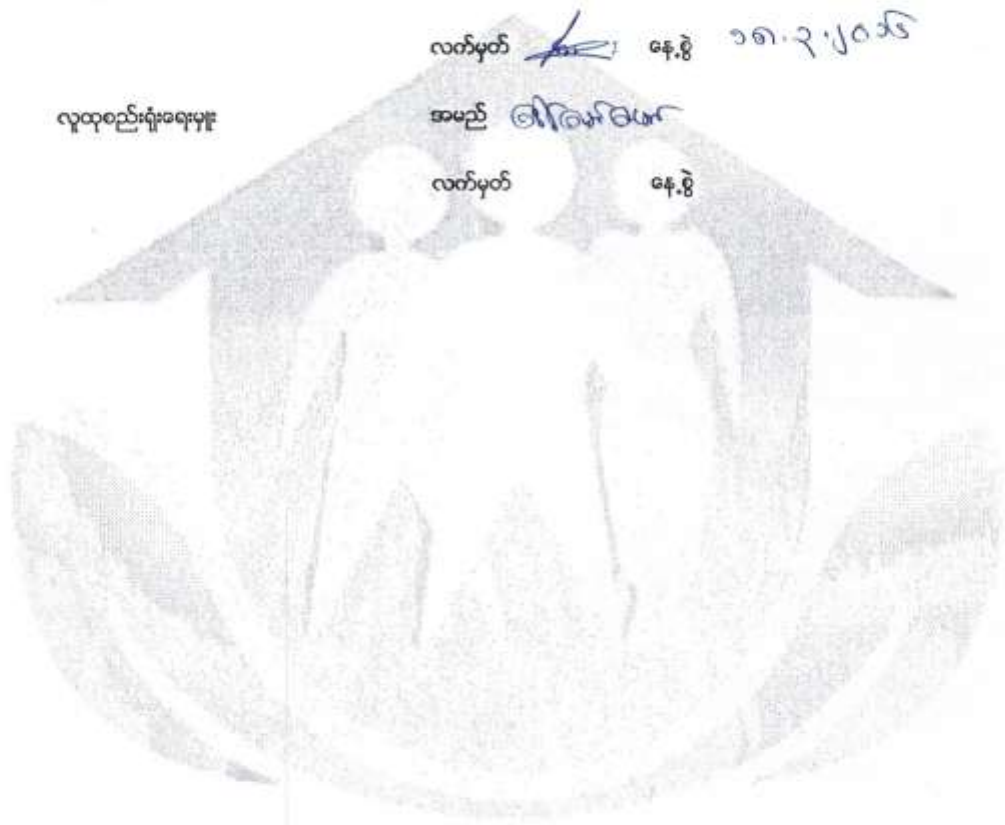

လူထုတော်ပြုစီမံကိန်း



ပုံစံ ၈၂ - စီမံကိန်းစတင်ချက်အစီရင်ခံစာ (PC 2)

ကမ်းခြေဖွဲ့စတင်ချက်အစီရင်ခံစာ/လက်ထောက်နှစ်ပတ်ပတ်သည့်ကမ်းခြေဖွဲ့စတင်ချက်အစီရင်ခံစာ/စီမံကိန်းအစီရင်ခံစာ/စီမံကိန်းအစီရင်ခံစာ ဖြစ်ပေါ်စေရန် ကျေးဇူးတင်ပူဇော်ဆောင်ရွက်ပေးရန် အတွက်ကျင့်သုံးဆောင်ရွက်ရမည့်

စည်းစဉ်းများ/မူဝါဒများ အပည့် ၁၅ ဂဏ်၊ ၁၆ ဂဏ်၊ ၁၇ ဂဏ်

၈.၃.၂၀၁၆ စတင်ချက်အစီရင်ခံစာ ဖြစ်ပေါ်စေရန် အတွက် စတင်ချက် (၂) စတင်ချက် (၃)

ပြင်ဆင်ပုံစံ/စဉ်း ၈၃၄.၁၀၁ မြို့နယ် ပြောဆို

ကျေးဇူးတင်ပူဇော်ဆောင်ရွက်ပေးရန် အတွက် ကျေးဇူးတင်ပူဇော်ဆောင်ရွက်

စီမံကိန်းအစီရင်ခံစာအဖွဲ့အစည်းများ	စတင်ချက်			အစည်းအဝေးတွင်တက်ရောက်သူအရေအတွက်				
	စတင်ချက် ဖက်	ပြီးစီရင် ဖက်	စတင်ချက် ဖက်	အစီရင်ခံစာ အရေအတွက်	အချိုးသိမ်း အရေအတွက်	အိမ်ထောင်စု အရေအတွက်	လူမျိုးစုစာရင်း အရေအတွက်နှင့် လူမျိုးစုအပည့်	
၁. ကျေးဇူးတင်ပူဇော်ဆောင်ရွက်ပေးရန်	၂၈.၃.၂၀၁၆	၂၈.၃.၂၀၁၆	၅၅	၅၅	၂၅	၂၅	၂၅ ၂၅ ၅၈/၄၃	
၂. ကျေးဇူးတင်ပူဇော်ဆောင်ရွက်ပေးရန်	၂၅.၃.၂၀၁၆	၂၅.၃.၂၀၁၆	၃၅	၃၅	၁၅	၁၅	၁၅ ၁၅ ၅၈/၄၃	
၃. ကျေးဇူးတင်ပူဇော်ဆောင်ရွက်ပေးရန်	၂၅.၃.၂၀၁၆	၂၅.၃.၂၀၁၆	၃၅	၃၅	၁၅	၁၅	၁၅ ၁၅ ၅၈/၄၃	
၄. မြို့နယ်အစည်းအဝေးစီမံကိန်းအဖွဲ့အစည်းအစီရင်ခံစာ				၃၅	၃၅	၃၅	၃၅ ၃၅ ၅၈/၄၃	
၅. မြို့နယ် စီမံကိန်းအဖွဲ့အစည်းအစီရင်ခံစာ				၅၀	၅၀	၅၀	၅၀ ၅၀ ၅၈/၄၃	
၆. စီမံကိန်းအဖွဲ့အစည်းအစီရင်ခံစာ				၅၀	၅၀	၅၀	၅၀ ၅၀ ၅၈/၄၃	
၇. စီမံကိန်းအဖွဲ့အစည်းအစီရင်ခံစာ				၅၀	၅၀	၅၀	၅၀ ၅၀ ၅၈/၄၃	
၈. စီမံကိန်းအဖွဲ့အစည်းအစီရင်ခံစာ				၅၀	၅၀	၅၀	၅၀ ၅၀ ၅၈/၄၃	
၉. စီမံကိန်းအဖွဲ့အစည်းအစီရင်ခံစာ				၅၀	၅၀	၅၀	၅၀ ၅၀ ၅၈/၄၃	



လူထုဝတ်ကြီးစံနှုန်း

၆. ဘုရားကျောင်းများ၊ လူထုဝတ်ဆင်ဆင် ချေးကွဲခြင်း	၂၀၁၆-၂၀၁၆	၂၀၁၆-၂၀၁၆	၁၂	၃	၁၅	၁၅	၁၅/၁၅
၆.၄ ပြင်/ထိန်းသိမ်းဆင်ဆင် ချေးကွဲခြင်း							
၇. စီမံကိန်းလုပ်ငန်းခွဲ တိုးတက်မှု စတင်ကြည့် လေ့လာဆည်းပူးခြင်း	မလို	မလို	မလို	မလို	မလို	မလို	မလို
၇.၁ ဆည်းပူးခြင်း၊ ပထမအကြိမ်							
၇.၂ ဆည်းပူးခြင်း၊ ဒုတိယအကြိမ်							
၇.၃ ဆည်းပူးခြင်း၊ တတိယအကြိမ်							
၈. စီမံကိန်းလုပ်ငန်းခွဲ အပြီးသတ်စစ်ဆေးခြင်း၊ အစည်းအဝေး							
၉. လူထုဝတ်ဆင်ဆင်ဆင်ဆင်ဆင်							



လူထုဝဟ်ပြုစီမံကိန်း

ပုံစံ ၈-၃ ကျေးရွာခွဲ ဦးစားပေးအစီအစဉ် (Form PC 3)

လမ်းညွှန် မှတ် /အဆင့်(၃)ကျေးရွာခွဲမှန်းချက်အစည်းအဝေးပြီးဆုံးသောအခါ ကျေးရွာစီမံကိန်း အထောက်အကူပြု
ကော်မတီသည် လူထုစည်းရုံးရေးမှူးအကူအညီဖြင့် ဤပုံစံကိုပြည့်စုံအောင် ဖြည့်သွင်းရမည်။ အားလုံးသော အခက်အခဲ
အတားအဆီးများ၊ ဖွံ့ဖြိုးမှုဦးစားပေးအစီအစဉ်များလူထုဝဟ်ပြုစီမံကိန်း၏ ရန်ပုံငွေအရင်းအမြစ်နှင့် မသက်ဆိုင်သည့် လုပ်ငန်းများ
အားလုံးကိုဖော်ပြရမည်။

လူထုစည်းရုံးရေးမှူး/ဝန်ထမ်း အမည် ဒေါ်ဇော်ဇော်

နေ့စွဲ ၇.၁.၂၀၁၆ စက်ဝန်းအား အမှတ်ခြံပိ (V) စက်ဝန်း(၁)
 စက်ဝန်း(၂) စက်ဝန်း(၃) စက်ဝန်း(၄)

ပြည်နယ်/တိုင်း ဗဟို-ဧရာဝတီ ပြည်နယ်/တိုင်း ဗဟို-ဧရာဝတီ ကျေးရွာအုပ်စု ကော့ခင်း ကျေးရွာ မကျို-ခေမာန်
က. အခက်အခဲအတားအဆီးများအားဆွေးနွေးခြင်း - ယခုလက်ရှိအခြေအနေတွင်ဤကျေးရွာခွဲ ဦးတိုးတက်ရေးအတွက်
အဓိကအခက်အခဲအတားအဆီးများသည် မည်သည့်များဖြစ်ပါသနည်း(အမျိုးသား/သမီး အနည်းဆုံးအခက်အခဲ ၅ ခုဖော်ပြပါ)

အမျိုးသား အဖွဲ့မှတင်ပြသောအခက်အခဲအတားအဆီးများ	အမျိုးသမီး အဖွဲ့မှတင်ပြသောအခက်အခဲအတားအဆီးများ
၁ ဝမ်းလျှော့ခက်ခဲခြင်း	၁ ဝမ်းလျှော့ခက်ခဲခြင်း
၂ ကျေးရွာ ပတ်ဝန်းကျင် မြေထွန်ရန်ခက်ခဲခြင်း	၂ စားနပ်ရိက္ခာ အခက်ခဲခြင်း
၃ မူကြိုကျောင်းဆောက်လုပ်ရန်ခက်ခဲခြင်း	၃ ဆည်ဖြူဖြူ တိုးချဲ့ရန်ခက်ခဲခြင်း
၄ စက်ရေစွန့်ပေး စနစ်မရှိခြင်း	၄ ကျေးရွာတံခါးဖြူဖြူရန်ခက်ခဲခြင်း
၅ ရွာရေး ကူညီအကူအညီမရခြင်း	၅ မူကြိုကျောင်းဆောက်ခက်ခဲခြင်း

၁၆. မြန်မာ့ပြည်ထောင်စု ဝါဒီများ နေရာချခြင်း

ခ. မျှော်မှန်းခြင်း - နောင်လာမည့် (၅)နှစ် အတွင်း ကျေးရွာခွဲ ဦးစားပေး မျှော်မှန်းလျာထားချက်များအား တင်ပြပါ။

အမျိုးသားအဖွဲ့မှတင်ပြသောမျှော်မှန်းချက်များ	အမျိုးသမီးအဖွဲ့မှတင်ပြသောမျှော်မှန်းချက်များ
၁ စက်ရေစွန့်ပေးစနစ်	၁ ကျေးရွာဖွံ့ဖြိုးရေး ရွာပတ်ဝန်းကျင်
၂ လျှပ်စစ်ဖိတ်ရန်	၂ ဆည် တိုးချဲ့ မြေထွန်ရန်
၃ ဓာ.မ.က အလုပ်အကိုင်ခက်ခဲခြင်း	၃ မူကြိုကျောင်းဆောက်လုပ်ရန်
၄ ကျေးရွာတွင် ပတ်ဝန်းကျင်ဖြူဖြူရန်	၄ လျှပ်စစ်ဖိတ် ရန်
၅ ဆည် တိုး ချဲ့ ရန်	၅ ဓာ.မ.ကကျောင်း အလုပ်အကိုင်ခက်ခဲခြင်း

ဂ. ဤကျေးရွာ၏ လာမည့်(၄)နှစ်အတွက် ဦးစားပေး ဖွံ့ဖြိုးတိုးတက်မှု လုပ်ငန်း အစီအစဉ်များအားဖော်ပြပါ။
(လူထုဝဟ်ပြုစီမံကိန်း ရန်ပုံငွေအတွက် အဆိုပြုသော အစီအစဉ်များကိုဦးစားပေး အဆင့်အလိုက်ဖော်ပြပြီး ကျန်လူထုဝဟ်ပြု စီမံကိန်း
ရန်ပုံငွေအရင်းအမြစ်နှင့် မသက်သက်သည့်အစီအစဉ်များလည်းဖော်ပြရန်ဖြစ်သည်)

ကျေးရွာအတွက်ဦးစားပေးဖွံ့ဖြိုး တိုးတက်မှု လုပ်ငန်းစဉ်များ	အဆိုပြုသူ (အမျိုးသားများ/ အမျိုးသမီးများ/ အမျိုးသား+အမျိုးသမီး)	လူထုဝဟ်ပြုစီမံကိန်းအတွက်အဆိုပြု သည် (ဦးစားပေးအဆင့် အလိုက် ဖော်ပြပါ)	ခန့်မှန်း ကုန်ကျ စရိတ်	အကျိုးခံစား ခွင့်ရှိသူခန့် မှန်းခြေ အရေ အတွက်
၁ မူကြိုကျောင်းဆောက်လုပ်ရန်	ကျား + ၈	ဦးစားပေး အဆင့် - ၁	၁၅၀,၀၀၀	၂၀၂
၂ ကျေးရွာပတ်ဝန်းကျင်	ကျား + ၈	ဦးစားပေး အဆင့် - ၂	၁၀၀,၀၀၀	၂၀၂
၃ ဆည် တိုး ချဲ့ ရန်	ကျား + ၈	ဦးစားပေး အဆင့် - ၃	၁၀၀,၀၀၀	၂၀၂



လူထုထုတ်ပြန်ခွင့်

၄	ထက်စွာ (တံဆိပ်)	၈၇၆၄၆	ဦးစားပေးအဖွဲ့-၄	အိမ်ထောင်စု	၂၀၂
၅					
၆					

ဤစာရွက်စာတမ်းကို အထောက်အကူပြုတော်မူရန်အတွက် ဖြည့်စွက်ပေးပါရန် တောင်းဆိုပါသည်။

အမည်- ဦး စန်းဝင်း လက်မှတ်-  ၀၄.၉.၂၀၂၁

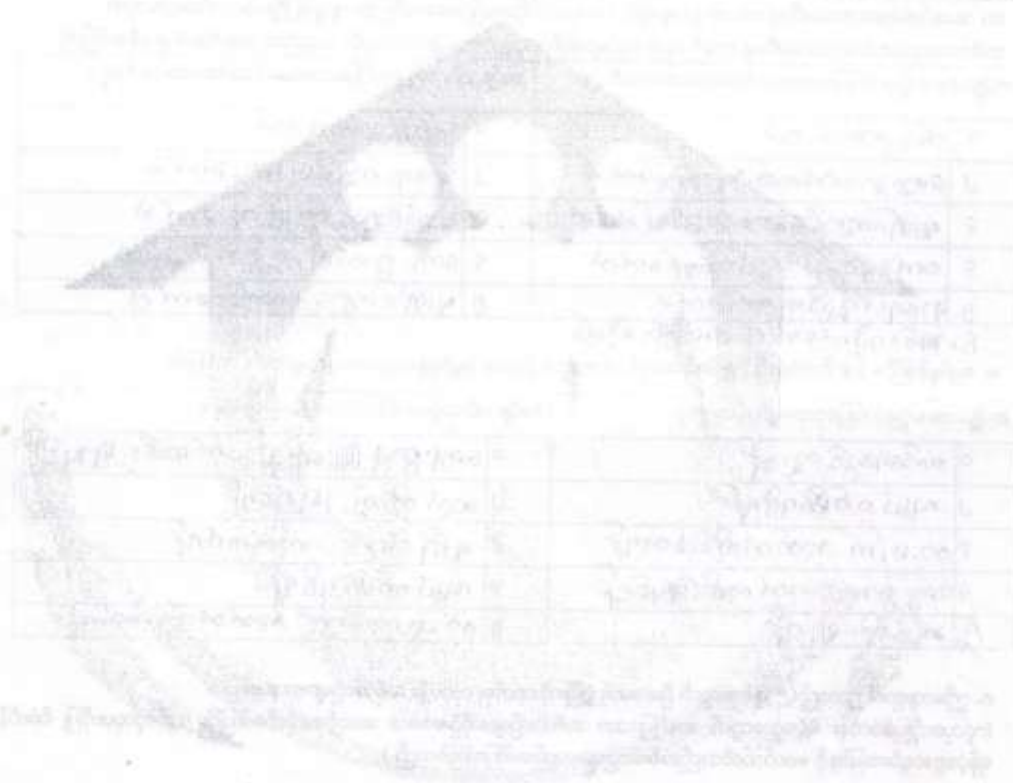

အမျိုးအမည်	အရပ်	အခြားအချက်အလက်	အခြားအချက်အလက်	အခြားအချက်အလက်
၂၀၂	၀၄	၀၄	၀၄	၀၄
၂၀၂	၀၄	၀၄	၀၄	၀၄
၂၀၂	၀၄	၀၄	၀၄	၀၄

ပုံစံ ၈-၄ ကျေးရွာအုပ်စုစီမံကိန်းလုပ်ငန်းခွဲရေးချုပ်ကြီးပုံစံ

လမ်းညွှန်ချက်။ ။ ကျေးရွာအုပ်စုစီမံချက်ရေးဆွဲသည့်အစည်းအဝေးတွင် ဤပုံစံအားလူထုဆန်းစစ်ချက် / လက်ထောက်နှုန်းညွှန်းချက်တို့၏ အကျအညီဖြစ်ပြည့်စုံစွာ ဖြည့်သွင်းရမည်။ ဤပုံစံအားဖြည့်စုံရာတွင် ပြီးပါက ကျေးရွာအုပ်စုဖွံ့ဖြိုးတိုးတက်ရေးစီမံချက်တွင် နောက်ဆက်တွဲအဖြစ်တွဲထားရမည်။ CF မှ အချက်အလက်များကို MIS သို့ ထည့်သွင်းရမည်။ ကျေးရွာအုပ်စုရေးရာ/ဖန်တီးရေးအဖွဲ့ ဦးကျော် ခင် ဇွဲ

နေ့စွဲ - ၂၂. ၃. ၂၀၁၆

စက်ဝန်းအားအမှတ်ဖြစ်စေသို့(၇) ဖက်ဝန်း(၂) ဝက်ဝန်း(၃) ဝက်ဝန်း(၄)

ဖြည့်နှင်း/တိုင်း ခန္တရာလေး: မြို့နယ် လှည့်စာ ခွဲ: ကျေးရွာအုပ်စု အောက်ခံ ခင်း:

ကျေးရွာအမည်	ဆောင်ရွက်မည့် လုပ်ငန်းများ	အတိုင်းအတာ	ခန့်မှန်း တိုက်ရိုက်အတိုး ခံစားခွင့်ရှိသူများ	အဆိုပြုတင်ပြသူ	ခန့်မှန်းကျန်ကျစရိတ်			
					စီမံကိန်းမှ ထည့်သွင်းမှု	ကျေးရွာမှ ထည့်သွင်းမှု	အခြားထည့်သွင်းမှု (ခေါ်ပြုပါ) ထည့်သွင်းမှု အမည်/အဖွဲ့	
ဘုန်းတော်	ရေခဲစတင် အောက်ခြံ	ဂါလံ (၃၀၀၀) ဂါလံ (၂၀၀၀)	၁၇၁၈	<input type="checkbox"/> ကျား <input type="checkbox"/> မ ဧကရာဇ်+မ	၁၀၈ သိန်း			
ကွမ်းဖလား	မကြည့်လိုက် ခဏတင်စိုက် မက်ဂျေ့ ခြံခြံခြံ	၅၄၈ ခေ ၆၀၀ ခေ	၆၈၂	<input type="checkbox"/> ကျား <input type="checkbox"/> မ ဧကရာဇ်+မ	၈၀ သိန်း			
ယဇ်တော	ပျာလယ်လက် ခြံခြံခြံ	၁၂၀၀ ခေ	၄၈၂	<input type="checkbox"/> ကျား <input type="checkbox"/> မ ဧကရာဇ်+မ	၇၀ သိန်း			
ထရားစု	ရေလိုက်လျှင် ခွယ်တင်ခြံ	၁၇၃၀၀ ခေ ၂' ၈၀၀ ဖြိုက်	၁၈၀၅	<input type="checkbox"/> ကျား <input type="checkbox"/> မ ဧကရာဇ်+မ	၈၀ သိန်း			
မကျည်းတော	မူကြီးကျောင်း ခြံခြံခြံ	၃၀'x၂၀'x၂၂'	၁၁၁၁	<input type="checkbox"/> ကျား <input type="checkbox"/> မ ဧကရာဇ်+မ	၇၀ သိန်း			

ပုံစံ ၀-၄ ကျေးရွာအုပ်စုစီမံကိန်းလုပ်ငန်းခွဲစွဲရေးချုပ်ကြီးပုံစံ

လမ်းညွှန်ချက်။ ။ ကျေးရွာအုပ်စုစီမံချက်ရေးဆွဲသည့်အစည်းအဝေးတွင် ဤပုံစံအားလူထုဝင်ရုံးရေးမှူး / လက်ထောက်နည်းပညာများနှင့် အကူအညီပြုနိုင်ခြင်းနှင့် အကူအညီပြုနိုင်ခြင်းရှိမရှိ စိစစ်ဆန်းစစ်ကြည့်ရှုပြီးနောက် ကျေးရွာအုပ်စုစီမံချက်တွင် နောက်ဆုံးအခြေခံအချက်အလက်များကို MIS သို့ ထည့်သွင်းရမည်။

ကျေးရွာအုပ်စုစီမံရေးမှူး/လမ်းညွှန်ချက်ရေးဆွဲသူ ဦးကျော်မင်းဖြူ

နေ့စွဲ ၂၂.၃.၂၀၁၆

စက်ဝန်းအားအမှတ်ခြင်းပေးပါ(✓) စက်ဝန်း(၀) စက်ဝန်း(၂) စက်ဝန်း(၃) စက်ဝန်း(၄)

ပြည်နယ်/တိုင်း မြို့နယ် ခရိုင်

ကျေးရွာအုပ်စု ခေတ်မီ

ကျေးရွာအမည်	ထောက်ပံ့မှုကိစ္စရပ်များ	အတိုးအတား	ခန့်မှန်း တိုက်ရိုက်အကျိုး ခံစားခွင့်ရှိသူများ	အဆိုပြုတင်ပြသူ	ခန့်မှန်းကျန်ကျစေရိတ်			
					စီမံကိန်းမှ ထည့်ဝင်မှု	ကျေးရွာမှ ထည့်ဝင်မှု	အခြားထည့်ဝင်မှု (ဖော်ပြပါ) ထည့်ဝင်စွဲ အမည်/အဖွဲ့	
ကောင်း ပင်လှိုင်	၅၀၀ + ၅၀ ၅၀၀ + ၅၀ ၅၀၀	၅၀၀ ၃၀၀၀ ၅၀၀ x ၅' x ၅' ၅၀၀၀ ၅၀	၅၀၀၀၀	၀ ကျား ၀ မ ၀ ကျား + မ	၅၀၀ ၁၀၀၀			
မင်္ဂလာ	၅၀၀ + ၅၀ ၅၀၀ + ၅၀ ၅၀၀	၅၀၀ x ၅၀' ၅၀၀ x ၅၀' ၅၀၀	၅၀၀၀	၀ ကျား ၀ မ ၀ ကျား + မ	၅၀၀ ၁၀၀၀			
တောရွာ	၅၀၀ + ၅၀ ၅၀၀ + ၅၀ ၅၀၀	၅၀၀ x ၅၀' ၅၀၀ x ၅၀' ၅၀၀	၅၀၀၀	၀ ကျား ၀ မ ၀ ကျား + မ	၅၀၀ ၁၀၀၀			
ကျေးရွာ	၅၀၀ + ၅၀ ၅၀၀ + ၅၀ ၅၀၀	၅၀၀ x ၅၀' ၅၀၀ x ၅၀' ၅၀၀	၅၀၀၀	၀ ကျား ၀ မ ၀ ကျား + မ	၅၀၀ ၁၀၀၀			
ကျေးရွာ	၅၀၀ + ၅၀ ၅၀၀ + ၅၀ ၅၀၀	၅၀၀ x ၅၀' ၅၀၀ x ၅၀' ၅၀၀	၅၀၀၀	၀ ကျား ၀ မ ၀ ကျား + မ	၅၀၀ ၁၀၀၀			

ပုံစံ ၈-၄ ကျေးရွာအုပ်စုစီမံခန့်ခွဲရေးအဖွဲ့အစည်း

	ကျေးရွာအုပ်စုစီမံခန့်ခွဲရေးအဖွဲ့အစည်းအဖွဲ့ဝင်များ၏ အကျိုးအမြတ်များကို အကျိုးအမြတ်ဖြည့်နှံမှု ဖြည့်သွင်းရမည်၊ ဤပုံစံအားဖြည့်နှံမှုဖြည့်သွင်းပြီးပါက ကျေးရွာအုပ်စုစီမံခန့်ခွဲရေးအဖွဲ့အစည်း၏ အကျိုးအမြတ်ကို MIS သို့ တင်ပြသွင်းရမည်။ ကျေးရွာအုပ်စုစီမံခန့်ခွဲရေးအဖွဲ့/ကော်မတီအဖွဲ့၏ အကျိုးအမြတ်	
နေ့စွဲ	၂၂.၃.၂၀၁၆	စက်ဝန်းအားအမှတ်ခြစ်ပေးပါ (✓) စက်ဝန်း () စက်ဝန်း (၂) စက်ဝန်း (၃) စက်ဝန်း (၄)
ဖြည့်နှယ်/တိုင်း	မန္တလေး	ကျေးရွာအုပ်စု
		ရွာအမည်

ကျေးရွာအမည်	ဆောင်ရွက်မည့် လုပ်ငန်းများ	အတိုင်းအတာ	ခန့်မှန်း တိုက်ရိုက်အကျိုး ခံစားခွင့်ရှိသူများ	အဆိုပြုတင်ပြသူ	စီမံကိန်းမှ ထည့်ဝင်မှု	ခန့်မှန်းကျန်ကျစိတ်		
						ကျေးရွာမှ ထည့်ဝင်မှု	အခြားထည့်ဝင်မှု (ဖော်ပြပါ)	စုစုပေါင်း
ပေါ် တွင်း	၁၁၆၀ ကျပ် ၉၅၆၈ ၆၂၀၆၂၀၀၀	၁၁၆၀ ကျပ် ၃၂ ၆၈၈၆	၁၃၂၂	<input type="checkbox"/> ကျား <input type="checkbox"/> မ <input checked="" type="checkbox"/> ကျား+မ	၅၆ သိန်း			
မွေး မျတ်	၆၆၈၀ ကျပ် ၁၀၀၆၆၈ ၂၀၂၀၆၆၆	၆၆၈၀ ကျပ် ၁၀၂၆၆၆	၁၀၆၆	<input type="checkbox"/> ကျား <input type="checkbox"/> မ <input checked="" type="checkbox"/> ကျား+မ	၁၀ သိန်း			
သွား န	၆၆၈၀ ကျပ် ၁၀၀၆၆၈ ၂၀၂၀၆၆၆	၆၆၈၀ ကျပ် ၁၀၂၆၆၆	၇၆၁	<input type="checkbox"/> ကျား <input type="checkbox"/> မ <input checked="" type="checkbox"/> ကျား+မ	၁၀ သိန်း			
				<input type="checkbox"/> ကျား <input type="checkbox"/> မ <input checked="" type="checkbox"/> ကျား+မ				
				<input type="checkbox"/> ကျား <input type="checkbox"/> မ <input checked="" type="checkbox"/> ကျား+မ				



လူထုထုတ်ပြန်တံဆိပ်

ပုံစံ - ၀-၀၂ - အစဉ်အဆက်ထုတ်ပြန်ချက် (FORM PC 12)

လယ်ဥယျာဉ် စီမံကိန်း အစဉ်အဆက်ထုတ်ပြန်ချက် အသုံးပြုရန် လူထုထုတ်ပြန်ချက်မှတစ်ဆင့် ကျွေးမွေးရေး ဝန်ထမ်းနှင့် စစ်ဆေးမှု ပုံစံ ၂ စီမံကိန်းထုတ်ပြန်ချက်အဖွဲ့၏ပေးအပ် အစဉ်အဆက်ထုတ်ပြန်ချက် သဘောတရားကို ခြိမ်းခြောက်မှု ရှိပါက စွဲထုတ်ရန်

စွဲထုတ်ချက်အစဉ် ဖြစ်ရက်စွဲ

စွဲထုတ်ရက်စွဲ ၂၀၁၆.၀၃.၁၆

စွဲထုတ်ရက်စွဲ/ တိုင်းဒေသကြီး

မြို့နယ်

စီမံကိန်းထုတ်ပြန်ခြင်း(✓) ဇယားထုတ်ပြန်(၂) □ ထုတ်ပြန်(၃) □ ထုတ်ပြန်(၄)

ကျေးရွာ

ကျေးရွာအုပ်စု

ကျေးရွာအုပ်စု

ကျေးရွာအုပ်စု

စွဲ	အမည်	ကျား (✓)	မ (✓)	အိမ်ထောင် ဝန်ထမ်း (✓)	လူနာ	လက်မှတ်	လက်မှတ်
၁	ဦးဝင်းမောင်	✓		✓			မောင်
၂	ဦးအောင်	✓		✓			မောင်
၃	ဦးအောင်	✓		✓			မောင်
၄	ဦးအောင်	✓		✓			မောင်
၅	ဦးအောင်	✓		✓			မောင်
၆	ဦးအောင်	✓		✓			မောင်
၇	ဦးအောင်	✓		✓			မောင်
၈	ဦးအောင်	✓		✓			မောင်
၉	ဦးအောင်	✓		✓			မောင်
၁၀	ဦးအောင်	✓		✓			မောင်
၁၁	ဦးအောင်	✓		✓			မောင်
၁၂	ဦးအောင်	✓		✓			မောင်
၁၃	ဦးအောင်	✓		✓			မောင်

(၅) အိမ်ထောင်စုံစုံတွဲများကိုပါ အမျိုးသား/အမျိုးသမီး အိမ်ထောင်စုံ တစ်စုံကို ကိုယ်စားပြုထုတ်ပြန်ရန် အထောက်အကူပြုပါ။



လူထုထုတ်ပြန်ခံကိန်း

ပုံစံ - ၀-၀၂ - အစည်းအဝေးထောက်ပံ့ရေးကော်ပိုရေးရှင်း (FORM PC 12)

လက်ညွှန်း စီမံကိန်း အစည်းအဝေးထောက်ပံ့ရေးကော်ပိုရေးရှင်း အစည်းအဝေးအားလုံးတွင် အဝင်ပြုရန် လူထုထုတ်ပြန်ခံရေးရာက ကျေးဇူးတင်ပူတွင် ကွင်းဆင်းစဉ် စစ်ဆေးဖို့ ပုံစံ ၂ စီမံကိန်းကော်မရှင်းအဖွဲ့၏စာအုပ်အစည်းအဝေးထောက်ပံ့ရေးကော်ပိုရေးရှင်းကို ခြိမ်းခြောက်မှုရှိ

စည်းစိမ်းရေးရာအမည် ၆ ဒီဂရီ ၆၈ ၆၈ မီ

ရက်စွဲ 18-3-2016

ပြည်နယ်/တိုင်းဒေသကြီး မြို့နယ်

စီမံကိန်းကော်မရှင်းအမှတ်ကြိုက်(၇) စက်ဝန်း(၂) စက်ဝန်း(၃) စက်ဝန်း(၄)

ကျေးဇူးတင်ပူတွင် ကျေးဇူးတင်ပူတွင် စီမံကိန်းကော်မရှင်းအဖွဲ့၏စာအုပ်အစည်းအဝေးထောက်ပံ့ရေးကော်ပိုရေးရှင်း

စဉ်	အမည်	ကျား (၇)	မ (၇)	အိမ်ထောင် စုကိန်းစား လူသား(၇/မ)	လူနီး	လက်မှတ်
၁၄	ဦးခြင်္စိုဇော်	✓		✓	မ	လက်မှတ်
၁၅	မ.လှစန်း	✓		✓	မ	လက်မှတ်
၁၆	မ.လှစန်း	✓		✓	မ	လက်မှတ်
၁၇	မ.စန်းစိန်	✓		✓	မ	လက်မှတ်
၁၈	မ.စန်းစိန်	✓		✓	မ	လက်မှတ်
၁၉	မ.စန်းစိန်	✓		✓	မ	လက်မှတ်
၂၀	မ.စန်းစိန်	✓		✓	မ	လက်မှတ်
၂၁	မ.စန်းစိန်	✓		✓	မ	လက်မှတ်
၂၂	မ.စန်းစိန်	✓		✓	မ	လက်မှတ်
၂၃	မ.စန်းစိန်	✓		✓	မ	လက်မှတ်
၂၄	မ.စန်းစိန်	✓		✓	မ	လက်မှတ်
၂၅	မ.စန်းစိန်	✓		✓	မ	လက်မှတ်
၂၆	မ.စန်းစိန်	✓		✓	မ	လက်မှတ်

(၅) အိမ်ထောင်စီမံကိန်းကော်မရှင်း၊ အမျိုးသား/အမျိုးသမီး အိမ်ထောင်စု တစ်စုကို ကိုယ်စားပြုလုပ်ဆောင်သူထုတ်ပြန်ခံ



လူထုဝဟိုပြင်ပိတ်ကိန်း

ပုံစံ - ၀-၀၂ - အစဉ်အဆက်ထောက်ပံ့ရေးပုံစံ (FORM PC 12)

လက်ညွှန်း စီမံကိန်း အစဉ်အဆက်ထောက်ပံ့ရေး အသုံးပြုရန် လူထုထည့်သွင်းရေးပုံစံ ကျားစွာသို့ တွင်ဆောင်၍ ပုံစံ ၂ စီမံကိန်းထက်အစွဲရှိပါသောအခါ အစဉ်အဆက်ထောက်ပံ့ရေးပုံစံထည့်သွင်းသည့် ပုံစံ ၂ ဖြစ်သည်။		
စတင်ရက်စွဲ ၂၀၂၃.၀၂.၁၆	စီမံကိန်းထက်ပိတ်ပယ်ခြင်း (✓) <input type="checkbox"/> အစက်အပြဲ (၁) <input type="checkbox"/> အစက်အပြဲ (၂) <input type="checkbox"/> အစက်အပြဲ (၃) <input type="checkbox"/> အစက်အပြဲ (၄) <input type="checkbox"/>	
ပြည်နယ်/တိုင်းဒေသကြီး မန္တလေး	ပြည်နယ် မန္တလေး	ကျေးရွာအုပ်စု ကျေးရွာအုပ်စု

စဉ်	အမည်	ကျား (✓)	မ (✓)	အိမ်ထောင်စုစုစာရင်း (✓)	လူစီး	လက်မှတ်
၂၇	ဦးကျော်စွာ	✓		✓	ရေစာ	
၂၈	ကျေးရွာအုပ်စု	✓		✓		
၂၉	ကျေးရွာအုပ်စု	✓		✓		
၃၀	ကျေးရွာအုပ်စု	✓		✓		
၃၁	ကျေးရွာအုပ်စု	✓		✓		
၃၂	ကျေးရွာအုပ်စု	✓		✓		
၃၃	ကျေးရွာအုပ်စု	✓		✓		
၃၄	ကျေးရွာအုပ်စု	✓		✓		
၃၅	ကျေးရွာအုပ်စု	✓		✓		
၃၆	ကျေးရွာအုပ်စု	✓		✓		
၃၇	ကျေးရွာအုပ်စု	✓		✓		
၃၈	ကျေးရွာအုပ်စု	✓		✓		
၃၉	ကျေးရွာအုပ်စု	✓		✓		

(၁) အိမ်ထောင်စုစုစာရင်း/အမျိုးသား/အမျိုးသမီး အိမ်ထောင်စု စာရင်းကို ကိုယ်စားပြုလုပ်သူထံမှ အမှတ်ကြိုက်ပေးရမည်။



လူထုဝေဟင်္ဂါပြင်ပကိန်း

ပုံစံ - ၀-၀၂ - အစည်းအဝေးတက်ရောက်သူများ (FORM PC 12)

လက်ညှိန်း စီမံကိန်း အစည်းအဝေးအားလုံးတွင် အသုံးပြုရန် လူထုစည်းရုံးရေးမှူးက တွေးခွာသို့ ကွင်းဆင်းစဉ် စစ်ဆေး၍ ပုံစံ ၂ စီမံကိန်းတင်ပြအဖွဲ့၏အသားပါ အစည်းအဝေးတက်ရောက်သူများစာရင်းကို မြည့်စွတ်ရန်

စည်းရုံးရေးမှူးစာရင်း ဦးစေတင်

စာရင်း ၂၆.၃.၇၀၂၆

မြို့နယ်/ တိုင်းဒေသကြီး ဇွန်လ

စီမံကိန်းတင်ပြအဖွဲ့(၇)	အဖွဲ့ဝင်(၁)	တက်ရောက်မှု(၃)	တက်ရောက်မှု(၄)
ဦးစေ	ဦးစေ	မတက်	မတက်

စဉ်	အမည်	ကျား (✓)	မ (✓)	အိမ်ထောင် စုတင်သူ လူ(✓)	လူစီ	လက်မှတ်
၄၀	ဦးစိုးကျွန်း	✓		✓	မ	<i>(Signature)</i>
၄၁	မ.ကျေးကျွန်း	✓		✓	မ	
၄၂	မ.စာစာ	✓		✓	မ	
၄၃	မ.ဦးဆန်း	✓		✓	မ	
၄၄	ဒေါ်မိအိ	✓		✓	မ	
၄၅	မ.စာစာ	✓		✓	မ	
၄၆	ဦးအိမ်ဂျီ	✓		✓	မ	
၄၇	ဒေါ်အိမ်ဂျီ	✓		✓	မ	
၄၈	မ.ဦးစာ	✓		✓	မ	
၄၉	မ.ကျေးကျွန်း	✓		✓	မ	
၅၀	မ.ကျေးကျွန်း	✓		✓	မ	
၅၁	မ.ကျေးကျွန်း	✓		✓	မ	
၅၂	မ.ကျေးကျွန်း	✓		✓	မ	
စုစုပေါင်း		✓		✓	မ	

(၁) အိမ်ထောင်စုစီစဉ်ရန်မဟုတ်ပါ။ အမျိုးသား/အမျိုးသမီး အိမ်ထောင်စု တစ်ခုကို ကိုယ်စားပြုရန်ပေးရမည့်အထိ အမှတ်ပြုရမည်။



လူထုဝေဟင်္ဂါပြင်ပကိန်း

ပုံစံ - ၈-၁၂ - အစည်းအဝေးထောက်ပံ့ရက်သို့ပေး (FORM PC 12)

လယ်ဥယျာဉ် စီမံကိန်း အစည်းအဝေးထောက်ပံ့ရက်တွင် အသုံးပြုရန် လူထုဝေဟင်္ဂါပြင်ပကိန်း အစည်းအဝေးထောက်ပံ့ရက်တွင် အသုံးပြုရန် အစည်းအဝေးထောက်ပံ့ရက်တွင် အသုံးပြုရန်

စည်းစိမ်အစည်းအဝေးထောက်ပံ့ရက်တွင် အသုံးပြုရန် အစည်းအဝေးထောက်ပံ့ရက်တွင် အသုံးပြုရန်

စက်ကိန်း စီမံကိန်းထောက်ပံ့မှုအစည်းအဝေးထောက်ပံ့ရက်တွင် အသုံးပြုရန် အစည်းအဝေးထောက်ပံ့ရက်တွင် အသုံးပြုရန်

စက်ကိန်း စီမံကိန်းထောက်ပံ့မှုအစည်းအဝေးထောက်ပံ့ရက်တွင် အသုံးပြုရန် အစည်းအဝေးထောက်ပံ့ရက်တွင် အသုံးပြုရန်

စဉ်	အမည်	ကျား (✓)	မ (✓)	အိမ်ထောင် စုစည်းထား ရှိသည်(✓/x)	လူမှု	လက်မှတ်
၀၃	ဒေါ်စော	✓		✓	မိမိ	စော
၀၄	မအုန်းကျော်	✓		✓	မိမိ	မအုန်း
၀၅	မအုန်းစိန်	✓		✓	မိမိ	မအုန်း
၀၆	မအုန်းစိန်	✓		✓	မိမိ	မအုန်း
၀၇	မအုန်းစိန်	✓		✓	မိမိ	မအုန်း
၀၈	မအုန်းစိန်	✓		✓	မိမိ	မအုန်း
၀၉	မအုန်းစိန်	✓		✓	မိမိ	မအုန်း
၁၀	မအုန်းစိန်	✓		✓	မိမိ	မအုန်း
၁၁	မအုန်းစိန်	✓		✓	မိမိ	မအုန်း
၁၂	မအုန်းစိန်	✓		✓	မိမိ	မအုန်း
၁၃	မအုန်းစိန်	✓		✓	မိမိ	မအုန်း
၁၄	မအုန်းစိန်	✓		✓	မိမိ	မအုန်း
၁၅	မအုန်းစိန်	✓		✓	မိမိ	မအုန်း

(၆) အိမ်ထောင်စုစည်းစိမ်အစည်းအဝေးထောက်ပံ့ရက်တွင် အသုံးပြုရန် အစည်းအဝေးထောက်ပံ့ရက်တွင် အသုံးပြုရန်



လူထုဝေဟင်္ဂါပြင်ပကိန်း

ပုံစံ - ၈-၁၂ - အစဉ်အဆင့်ထောက်ပံ့ရေးပုံစံ (FORM PC 12)

လက်ညွှန်း စီမံကိန်း အစဉ်အဆင့်အောက်ဖွဲ့တွင် အသုံးပြုရန် လူထုဝေဟင်္ဂါပြင်ပကိန်း တွင် အသုံးပြုရန် တွင် အသုံးပြုရန် ပုံစံ ၂ စီမံကိန်းကော်မရှင်အဖွဲ့ဝင်များအပေါ် အစဉ်အဆင့်ထောက်ပံ့ရေးပုံစံ အောက်ဖွဲ့တွင် အသုံးပြုရန်

စတင်ရက်စွဲ: ၂၀၂၂.၀၃.၂၆

စီမံကိန်းကော်မရှင်အဖွဲ့ဝင်(၇) စီမံကိန်း(၂) စီမံကိန်း(၃) စီမံကိန်း(၄)

ပြင်ပကိန်း/တိုင်းဒေသကြီး: မန္တလေး၊ ပြည်ထောင်စု တရားဝင် မတရားဝင်

စဉ်	အမည်	ကျား (✓)	မ (✓)	အိမ်ထောင် ဖုန်းနံပါတ် (✓/၀)	လူမျိုး	လက်မှတ်
၁၆	ဒေါ်ခင်မာ	✓		✓	ဗမာ	မာ
၁၇	မအိ	✓		✓	ဗမာ	မအိ
၁၈	မအိအိ	✓		✓	ဗမာ	မအိအိ
၁၉	မအိအိအိ	✓		✓	ဗမာ	မအိအိအိ
၂၀	မအိအိအိအိ	✓		✓	ဗမာ	မအိအိအိအိ
၂၁	မအိအိအိအိအိ	✓		✓	ဗမာ	မအိအိအိအိအိ
၂၂	မအိအိအိအိအိအိ	✓		✓	ဗမာ	မအိအိအိအိအိအိ
၂၃	မအိအိအိအိအိအိအိ	✓		✓	ဗမာ	မအိအိအိအိအိအိအိ
၂၄	မအိအိအိအိအိအိအိအိ	✓		✓	ဗမာ	မအိအိအိအိအိအိအိအိ
၂၅	မအိအိအိအိအိအိအိအိအိ	✓		✓	ဗမာ	မအိအိအိအိအိအိအိအိအိ
၂၆	မအိအိအိအိအိအိအိအိအိအိ	✓		✓	ဗမာ	မအိအိအိအိအိအိအိအိအိအိ
၂၇	မအိအိအိအိအိအိအိအိအိအိအိ	✓		✓	ဗမာ	မအိအိအိအိအိအိအိအိအိအိအိ
၂၈	မအိအိအိအိအိအိအိအိအိအိအိအိ	✓		✓	ဗမာ	မအိအိအိအိအိအိအိအိအိအိအိအိ

(၁) အိမ်ထောင်စုံစီမံကိန်းမဟုတ်ပါ။ အမျိုးသား/အမျိုးသမီး အိမ်ထောင်စုံ တစ်စုံကို ကိုယ်စားပြုရန်အတွက် အောက်ဖွဲ့ပါ။



လူထုဝေဟင်္ဂါပြင်ပကိန်း

ပုံစံ - ၀-၁၂ - အစဉ်အဆက်ထောက်ပံ့ရေးပုံစံ (FORM PC 12)

လယ်ဥျာန်၊ စိမ်းတိုက်၊ အစဉ်အဆက်ထောက်ပံ့ရေးတွင် အသုံးပြုရန်၊ လူထုထည့်နှံရေးအတွက် ကျေးဇူးတင် ကွင်းဆင်းစဉ် စစ်ဆေးဖွဲ့ ဖွဲ့ပုံစံ၊ စိမ်းတိုက်၊ အစဉ်အဆက်ထောက်ပံ့ရေးတွင် အသုံးပြုရန် ဖြည့်စွက်ရန်

စည်းကမ်းချက်အရ စီမံခန့်ခွဲရေးဌာနမှ အစဉ်အဆက်ထောက်ပံ့ရေးအတွက် အစဉ်အဆက်ထောက်ပံ့ရေးပုံစံ (FORM PC 12) ဖြည့်စွက်ရန် တောင်းဆိုခြင်းဖြစ်ပါသည်။

စီမံခန့်ခွဲရေးဌာနမှ အစဉ်အဆက်ထောက်ပံ့ရေးအတွက် အစဉ်အဆက်ထောက်ပံ့ရေးပုံစံ (FORM PC 12) ဖြည့်စွက်ရန် တောင်းဆိုခြင်းဖြစ်ပါသည်။

စီမံခန့်ခွဲရေးဌာနမှ အစဉ်အဆက်ထောက်ပံ့ရေးအတွက် အစဉ်အဆက်ထောက်ပံ့ရေးပုံစံ (FORM PC 12) ဖြည့်စွက်ရန် တောင်းဆိုခြင်းဖြစ်ပါသည်။

စဉ်	အမည်	ကျား (✓)	မ (✓)	အိမ်ထောင် ဖွဲ့စည်းထား လှည့် (✓/x)	လူနီး	လက်မှတ်
၇၉	စိမ်းတိုက်	✓		✓	မဟာ	စိမ်း
၈၀	မဟာ	✓		✓	မ	မဟာ
၈၁	မဟာ	✓		✓	မ	မဟာ
၈၂	မဟာ	✓		✓	မ	မဟာ
၈၃	မဟာ	✓		✓	မ	မဟာ
၈၄	မဟာ	✓		✓	မ	မဟာ
၈၅	မဟာ	✓		✓	မ	မဟာ
၈၆	မဟာ	✓		✓	မ	မဟာ
၈၇	မဟာ	✓		✓	မ	မဟာ
၈၈	မဟာ	✓		✓	မ	မဟာ
၈၉	မဟာ	✓		✓	မ	မဟာ
၉၀	မဟာ	✓		✓	မ	မဟာ
၉၁	မဟာ	✓		✓	မ	မဟာ

(၁) အိမ်ထောင်ဖွဲ့စည်းခြင်းမရှိပါ။ အမျိုးသား/အမျိုးသမီး အိမ်ထောင်စု တစ်စုကို ကိုယ်စားပြုလူထုထည့်နှံရေးအတွက် တောင်းဆိုခြင်းဖြစ်ပါသည်။



လူထုဝေဟင်္ဂါပြင်ပကိန်း

ပုံစံ - ၈-၁၂ - အစည်းအဝေးထောက်ခံရက်သုဉ်း (FORM PC 12)

လက်ညွှန်း စိတ်ကိန်း အစည်းအဝေးအားလုံးတွင် အသုံးပြုရန် လူထုစည်းရုံးရေးကော်မရှာအဖွဲ့အစည်းမှ တွင်ဆောင်ရွက် စစ်ဆေးပြီး ဖွဲ့စည်းပေးပါမည့် အစည်းအဝေးထောက်ခံရက်သုဉ်း

စည်းရုံးရေးအဖွဲ့အစည်း ဝန်ထမ်းစာရင်း

စာရင်းနံပါတ် ၂၈-၆-၂၀၁၆

ပြည်နယ်/တိုင်းဒေသကြီး: ဗဟိုဒေသ၊ မြို့နယ်: ညောင်ဦး၊ အကျဉ်းချုပ်: အရှေ့ဒေသ

စိတ်ကိန်းထောက်ခံရက်သုဉ်း(✓) စိတ်ကိန်း(၂) စိတ်ကိန်း(၃) စိတ်ကိန်း(၄) စားနပ်ရိက္ခာ

စဉ်	အမည်	ကျား (✓)	မိန်းမ (✓)	အိမ်ထောင် ဝန်ထမ်း (✓)	လူနီး	လက်မှတ်
၉၂	ဒေါ်စုဝင်း		✓	✓	မဟုတ်	စုဝင်း
၉၃	မိန်းမအိမ်ထောင်		✓	✓	မဟုတ်	မိန်းမ
၉၄	မိန်းမအိမ်ထောင်		✓	✓	မဟုတ်	မိန်းမ
၉၅	မိန်းမအိမ်ထောင်		✓	✓	မဟုတ်	မိန်းမ
၉၆	မိန်းမအိမ်ထောင်		✓	✓	မဟုတ်	မိန်းမ
၉၇	မိန်းမအိမ်ထောင်		✓	✓	မဟုတ်	မိန်းမ
၉၈	မိန်းမအိမ်ထောင်		✓	✓	မဟုတ်	မိန်းမ
၉၉	မိန်းမအိမ်ထောင်		✓	✓	မဟုတ်	မိန်းမ
၁၀၀	မိန်းမအိမ်ထောင်		✓	✓	မဟုတ်	မိန်းမ
၁၀၁	မိန်းမအိမ်ထောင်		✓	✓	မဟုတ်	မိန်းမ
၁၀၂	မိန်းမအိမ်ထောင်		✓	✓	မဟုတ်	မိန်းမ
၁၀၃	မိန်းမအိမ်ထောင်		✓	✓	မဟုတ်	မိန်းမ
၁၀၄	မိန်းမအိမ်ထောင်		✓	✓	မဟုတ်	မိန်းမ
စုစုပေါင်း						

(၈) အိမ်ထောင်မရှိသူများအားလုံးပါ အမျိုးသား/အမျိုးသမီး အိမ်ထောင်မှ တစ်ဖက်ကို ကိုယ်စားပြုရမည့်သူဆို ဆောင်ရွက်ပါ။



လူထုဝေဟင်္ဂါပြင်ပကိန်း

ပုံစံ - ၀-၁၂ - အစဉ်အဆင့်အသတ်ရောက်သူများ (FORM PC 12)

လယ်ဥယျာဉ်၊ စိုက်ပျိုးရေး၊ အစဉ်အဆင့်အသတ်ရောက်သူများအတွက် အသုံးပြုရန် လူထုဝေဟင်္ဂါပြင်ပကိန်း ရေးဆွဲရာတွင် ကျွမ်းကျင်သူများမှ အစဉ်အဆင့်အသတ်ရောက်သူများ၏ အသုံးပြုမှုကို မြှင့်တင်ရန်
 စည်းကမ်းချက်အရ ၀.၃၂ ခုကို ဖော်ပြပါ
 ရက်စွဲ ၂၀၂၃.၃.၂၀၂၆
 မြို့နယ်/တိုင်းဒေသကြီး
 မန္တလေး

စိုက်ပျိုးရေး/အသက်မွေးဝမ်းကျောင်း
 စိုက်ပျိုးရေး/အသက်မွေးဝမ်းကျောင်း
 စိုက်ပျိုးရေး/အသက်မွေးဝမ်းကျောင်း
 စိုက်ပျိုးရေး/အသက်မွေးဝမ်းကျောင်း

စဉ်	အမည်	ကျား (✓)	မ (✓)	အိမ်ထောင် စုတိုက် ရောင်း(✓/၀)	လူနီး	လက်မှတ်
၁၀၅	စောတင်စော	✓	✓	✓	မ/မာ	စာအုပ်
၁၀၆	မာတင်စော	✓	✓	✓	မ	စာအုပ်
၁၀၇	မာတင်စော	✓	✓	✓	မ	စာအုပ်
၁၀၈	မာတင်စော	✓	✓	✓	မ	စာအုပ်
၁၀၉	မာတင်စော	✓	✓	✓	မ	စာအုပ်
၁၁၀	မာတင်စော	✓	✓	✓	မ	စာအုပ်
၁၁၁	မာတင်စော	✓	✓	✓	မ	စာအုပ်
၁၁၂	မာတင်စော	✓	✓	✓	မ	စာအုပ်
၁၁၃	မာတင်စော	✓	✓	✓	မ	စာအုပ်
၁၁၄	မာတင်စော	✓	✓	✓	မ	စာအုပ်
၁၁၅	မာတင်စော	✓	✓	✓	မ	စာအုပ်
၁၁၆	မာတင်စော	✓	✓	✓	မ	စာအုပ်
၁၁၇	မာတင်စော	✓	✓	✓	မ	စာအုပ်

(၀) အိမ်ထောင်စုတိုက်ရောင်းမရပါ၊ အမျိုးသား/အမျိုးသမီး အိမ်ထောင်စု တစ်ခုကို ကိုယ်စားပြုရမည်ဟုဆို အမှတ်ပြင်ပါ။



လူထုဝေဟင်္ဂါပြစ်ခံကိန်း

ပုံစံ - ၈-၀၂ - အစဉ်အဆက်ဆောက်ရောက်သူများ (FORM PC 12)

လမ်းညွှန်၊ စီမံကိန်း၊ အစဉ်အဆက်ဆောက်ရောက်မှုတွင် အထူးကြိုရန်၊ လူထုထည့်နှံမှုနေရာက ဘေးကင်းစွာ ဝင်ရောက်စဉ် စစ်ဆေးဖို့ ပုံစံ ၂ စီမံကိန်းစီမံကိန်းအဖွဲ့ခေါင်းယူပေး၊ အစဉ်အဆက်ဆောက်ရောက်သူများအတွက် ကြိုတင်အစဉ်အဆက်

စည်းစိမ်ရေးရာအဖွဲ့သည် ၆၃/၆/၂၀၂၆ ခုနှစ် မတ်

ရက်စွဲ၊ ၂၆. ၅. 2016

ပြည်နယ်၊ တိုင်းဒေသကြီး၊

မြို့နယ်	စီမံကိန်းစီမံကိန်းအဖွဲ့ကြို(၇)	မိန့်ကိန်း(၁)	မိန့်ကိန်း(၂)	မိန့်ကိန်း(၃)	မိန့်ကိန်း(၄)
ဗဟိုဝန်ထမ်း	အကျွန်ုပ်တို့	အကျွန်ုပ်တို့	အကျွန်ုပ်တို့	အကျွန်ုပ်တို့	အကျွန်ုပ်တို့

ရက်စွဲ	အမည်	ကျား (✓)	မ (✓)	အိမ်ထောင် ဝန်ထမ်းလုပ်(✓)(၈)	လူမျိုး	လက်မှတ်
၂၀၂၆ ဇူလိုင်လ ၅		✓		✓	ဗမာ	၀၀၁
၂၀၂၆ ဇူလိုင်လ ၆		✓		✓		၀၀၂
၂၀၂၆ ဇူလိုင်လ ၇		✓		✓		၀၀၃
၂၀၂၆ ဇူလိုင်လ ၈		✓		✓		၀၀၄
၂၀၂၆ ဇူလိုင်လ ၉		✓		✓		၀၀၅
၂၀၂၆ ဇူလိုင်လ ၁၀						
၂၀၂၆ ဇူလိုင်လ ၁၁						
၂၀၂၆ ဇူလိုင်လ ၁၂						
၂၀၂၆ ဇူလိုင်လ ၁၃						
၂၀၂၆ ဇူလိုင်လ ၁၄						
၂၀၂၆ ဇူလိုင်လ ၁၅						
၂၀၂၆ ဇူလိုင်လ ၁၆						
၂၀၂၆ ဇူလိုင်လ ၁၇						
၂၀၂၆ ဇူလိုင်လ ၁၈						
၂၀၂၆ ဇူလိုင်လ ၁၉						
၂၀၂၆ ဇူလိုင်လ ၂၀						
၂၀၂၆ ဇူလိုင်လ ၂၁						
၂၀၂၆ ဇူလိုင်လ ၂၂						
၂၀၂၆ ဇူလိုင်လ ၂၃						
၂၀၂၆ ဇူလိုင်လ ၂၄						
၂၀၂၆ ဇူလိုင်လ ၂၅						
၂၀၂၆ ဇူလိုင်လ ၂၆						
၂၀၂၆ ဇူလိုင်လ ၂၇						
၂၀၂၆ ဇူလိုင်လ ၂၈						
၂၀၂၆ ဇူလိုင်လ ၂၉						
၂၀၂၆ ဇူလိုင်လ ၃၀						
၂၀၂၆ ဇူလိုင်လ ၃၁						
စုစုပေါင်း						

(၈) အိမ်ထောင်ဖွဲ့စည်းခြင်းမရှိပါ။ အမျိုးသား/အမျိုးသမီး အိမ်ထောင်စု တစ်ခုကို ကိုယ်စားပြုလုပ်ပါ။ အမှတ်ကြိုပါ။



လူထုပတ်ပြစ်စံကိန်း

ပုံစံ - ၀-၁၂ - အစဉ်အစေတော်စုစာတမ်း (FORM PC 12)

လက်ညှိန်း၊ စီမံကိန်း၊ အစဉ်အစေအားလုံးတွင် အသုံးပြုရန်၊ လူထုစည်းရုံးရေးများက ကျေးဇူးတင် အားပေးမည် စစ်ဆေး၍ ပုံစံ ၂ စီမံကိန်းတင်စဉ်အစရှိန်လယာယီ အစဉ်အစေတော်စုစာတမ်း
 သဘောတရားကို ခြိမ်းခြောက်ရန်
 စည်းရုံးရေးများအပေါ် ခေါ်ဆိုမည်
 ရက်စွဲ၊ ၇.၂.၂၀၁၆
 မြည်နယ်/ တိုင်းဒေသကြီး၊
 မန္တလေး

စီမံကိန်းတင်စဉ်အစရှိန်လယာယီ စက်ဝန်း (၂) စက်ဝန်း (၃) စက်ဝန်း (၄) စက်ဝန်း (၅)

မြို့နယ် မန္တလေး၊
 ဝန်ထမ်းအဖွဲ့အစည်း

စဉ်	အမည်	ကျား (V)	မ (V)	အိမ်ထောင်စုတိုက်စားလှယ် (V) ^(၁)	လက်မှတ်
၁။	ဦးကျော်သိန်း	<input checked="" type="checkbox"/>	<input type="checkbox"/>	<input checked="" type="checkbox"/>	မန္တလေး
၂။	ဦးကျော်သိန်း	<input checked="" type="checkbox"/>	<input type="checkbox"/>	<input checked="" type="checkbox"/>	မန္တလေး
၃။	ဒေါ်အေးအေး	<input checked="" type="checkbox"/>	<input type="checkbox"/>	<input checked="" type="checkbox"/>	မန္တလေး
၄။	ဦးကျော်သိန်း	<input checked="" type="checkbox"/>	<input type="checkbox"/>	<input checked="" type="checkbox"/>	မန္တလေး
၅။	ဦးကျော်သိန်း	<input checked="" type="checkbox"/>	<input type="checkbox"/>	<input checked="" type="checkbox"/>	မန္တလေး
၆။	ဒေါ်အေးအေး	<input checked="" type="checkbox"/>	<input type="checkbox"/>	<input checked="" type="checkbox"/>	မန္တလေး
၇။	ဦးကျော်သိန်း	<input checked="" type="checkbox"/>	<input type="checkbox"/>	<input checked="" type="checkbox"/>	မန္တလေး
၈။	ဦးကျော်သိန်း	<input checked="" type="checkbox"/>	<input type="checkbox"/>	<input checked="" type="checkbox"/>	မန္တလေး
၉။	ဒေါ်အေးအေး	<input checked="" type="checkbox"/>	<input type="checkbox"/>	<input checked="" type="checkbox"/>	မန္တလေး
၁၀။	ဦးကျော်သိန်း	<input checked="" type="checkbox"/>	<input type="checkbox"/>	<input checked="" type="checkbox"/>	မန္တလေး
၁၁။	ဒေါ်အေးအေး	<input checked="" type="checkbox"/>	<input type="checkbox"/>	<input checked="" type="checkbox"/>	မန္တလေး
၁၂။	ဦးကျော်သိန်း	<input checked="" type="checkbox"/>	<input type="checkbox"/>	<input checked="" type="checkbox"/>	မန္တလေး
၁၃။	ဒေါ်အေးအေး	<input checked="" type="checkbox"/>	<input type="checkbox"/>	<input checked="" type="checkbox"/>	မန္တလေး
စုစုပေါင်း					

(၁) အိမ်ထောင်စုစီမံကိန်းလုပ်ငန်း၊ အမျိုးသား/အမျိုးသမီး အိမ်ထောင်စု တစ်စုကို ကိုယ်စားပြုသူအဖြစ် သတ်မှတ်ခြင်း။



လူထုဗဟိုပြုစံကိန်း

ပုံစံ - ၀-၀၂ - အစည်းအဝေးထောက်ပံ့ရေး (FORM PC 12)

လက်ညှိန်း၊ စီမံကိန်း၊ အစည်းအဝေးအားလုံးတွင် အသုံးပြုရန်၊ လူထုစည်းရုံးရေးများက ကျေးဇူးတင် ဆောင်ရွက်ပေးရန် စီမံကိန်းထုတ်ပြန်အချိန်ကတည်းက အစည်းအဝေးထောက်ပံ့ရေးကို ချမှတ်ရေးရာကို ဖြည့်သွင်းရန်

စည်းရုံးရေးအဖွဲ့အစည်း ခေါင်းဆောင်

ရက်စွဲ၊ ၂၀၂၁.၀၃.၂၀၂၆

ပြည်နယ်၊ တိုင်းဒေသကြီး၊ မြို့နယ်

စီမံကိန်းထုတ်ပြန်ရက်စွဲ (၂)၊ စက်ဝန်း (၂) စက်ဝန်း (၃) စက်ဝန်း (၄)

ကျေးဇူးတင်ပေးသူ

မကြီး၊ မောင်ကျော်စွာ

စဉ်	အမည်	ကျား (V)	မ (V)	အိမ်ထောင်စုကိုယ်စားလှယ် (V)	လူမျိုး	လက်မှတ်
၁၇	ဦးစင်တင်	<input checked="" type="checkbox"/>	<input type="checkbox"/>	<input checked="" type="checkbox"/>	ဗမာ	စဉ်
၁၈	ဦးစောမောင်	<input checked="" type="checkbox"/>	<input type="checkbox"/>	<input checked="" type="checkbox"/>	ဗမာ	စဉ်
၁၉	ဦးအောင်စင်	<input checked="" type="checkbox"/>	<input type="checkbox"/>	<input checked="" type="checkbox"/>	ဗမာ	စဉ်
၂၀	ဦးအောင်စင်	<input checked="" type="checkbox"/>	<input type="checkbox"/>	<input checked="" type="checkbox"/>	ဗမာ	စဉ်
၂၁	ဦးအောင်စင်	<input checked="" type="checkbox"/>	<input type="checkbox"/>	<input checked="" type="checkbox"/>	ဗမာ	စဉ်
၂၂	ဦးအောင်စင်	<input checked="" type="checkbox"/>	<input type="checkbox"/>	<input checked="" type="checkbox"/>	ဗမာ	စဉ်
၂၃	ဦးအောင်စင်	<input checked="" type="checkbox"/>	<input type="checkbox"/>	<input checked="" type="checkbox"/>	ဗမာ	စဉ်
၂၄	ဦးအောင်စင်	<input checked="" type="checkbox"/>	<input type="checkbox"/>	<input checked="" type="checkbox"/>	ဗမာ	စဉ်
၂၅	ဦးအောင်စင်	<input checked="" type="checkbox"/>	<input type="checkbox"/>	<input checked="" type="checkbox"/>	ဗမာ	စဉ်
၂၆	ဦးအောင်စင်	<input checked="" type="checkbox"/>	<input type="checkbox"/>	<input checked="" type="checkbox"/>	ဗမာ	စဉ်
၂၇	ဦးအောင်စင်	<input checked="" type="checkbox"/>	<input type="checkbox"/>	<input checked="" type="checkbox"/>	ဗမာ	စဉ်
၂၈	ဦးအောင်စင်	<input checked="" type="checkbox"/>	<input type="checkbox"/>	<input checked="" type="checkbox"/>	ဗမာ	စဉ်
၂၉	ဦးအောင်စင်	<input checked="" type="checkbox"/>	<input type="checkbox"/>	<input checked="" type="checkbox"/>	ဗမာ	စဉ်
၃၀	ဦးအောင်စင်	<input checked="" type="checkbox"/>	<input type="checkbox"/>	<input checked="" type="checkbox"/>	ဗမာ	စဉ်

(၁) အိမ်ထောင်စုကိုယ်စားလှယ်၊ အမျိုးသား/အမျိုးသမီး၊ အိမ်ထောင်စု ကော်မတီ ကိုယ်စားပြုလုပ်ရန်အတွက် အမှတ်တံဆိပ်



လူထုဝဟ်ပြိပံက်နိး

ပုံစံ - ၈-၁၂ - အစည်းအဝေးထောက်စေ့တက်သူများ (FORM PC 12)

လမ်းညွှန်၊ စီမံကိန်း၊ အစည်းအဝေးထောက်စေ့တက်သူများတွင် အသုံးပြုရန်၊ လူထုစည်းရုံးရေးများတွင် အသုံးပြုရန်၊ လူထုစည်းရုံးရေးများတွင် အသုံးပြုရန်၊ လမ်းညွှန်၊ စီမံကိန်းထောက်စေ့တက်သူများအတွက် အစည်းအဝေးထောက်စေ့တက်သူများကို ဖြည့်စွက်ရန်

စည်းရုံးရေးအဖွဲ့အစည်း ခေါ်ယူရက်

ရက်စွဲ၊ ၂၀၂၁.၀၈.၂၀

ပြည်နယ်၊ တိုင်းဒေသကြီး၊ မြို့နယ်၊ ရွာ၊ ဝေးကွာခြင်း၊ စီမံကိန်းထောက်စေ့တက်သူများ (၈)၊ စီမံကိန်း(၂)၊ စီမံကိန်း(၃)၊ စီမံကိန်း(၄)၊ စီမံကိန်း(၅)၊ စီမံကိန်း(၆)၊ စီမံကိန်း(၇)၊ စီမံကိန်း(၈)၊ စီမံကိန်း(၉)၊ စီမံကိန်း(၁၀)

စဉ်	အမည်	ကျား (M)	မ (F)	အိမ်ထောင်စုရပ်ကွက် (V/O)	အိမ်ထောင်စုရပ်ကွက် (V/O)	လက်မှတ်
၂၇၀	အောင်ကျော်စွာ	✓		✓	မ	စဉ်
၂၇၁	အောင်ကျော်စွာ	✓		✓	မ	စဉ်
၂၇၂	အောင်ကျော်စွာ	✓		✓	မ	စဉ်
၂၇၃	အောင်ကျော်စွာ	✓		✓	မ	စဉ်
၂၇၄	အောင်ကျော်စွာ	✓		✓	မ	စဉ်
၂၇၅	အောင်ကျော်စွာ	✓		✓	မ	စဉ်
၂၇၆	အောင်ကျော်စွာ	✓		✓	မ	စဉ်
၂၇၇	အောင်ကျော်စွာ	✓		✓	မ	စဉ်
၂၇၈	အောင်ကျော်စွာ	✓		✓	မ	စဉ်
၂၇၉	အောင်ကျော်စွာ	✓		✓	မ	စဉ်
၂၈၀	အောင်ကျော်စွာ	✓		✓	မ	စဉ်

(၁) အိမ်ထောင်စုရပ်ကွက်/အမျိုးသား/အမျိုးမတ်၊ အိမ်ထောင်စု ထောက်စေ့ တက်ရက် ကိုယ်စားပြုသူသည် သူမထံ အမှတ်ပြန်ပါ။



လူထုတော်ပြန်ကမ်း

ပုံစံ - ၈-၁၂ - အစည်းအဝေးတော်စရက်သုံးစွဲမှု (FORM PC 12)

လမ်းညွှန်၊ စီမံကိန်း၊ အစည်းအဝေးအားလုံးတွင် အသုံးပြုရန်၊ လူထုစည်းရုံးရေးအဖွဲ့အစည်းများမှ စီမံကိန်းကော်မရှင်အဖွဲ့၏အသုံးပြုမှုအတွက် အစည်းအဝေးတော်စရက်
 သုံးစွဲမှုစရိတ်ကို ဖြည့်သွင်းရန်

စည်းရုံးရေးအဖွဲ့အစည်း ဝန်ထမ်းအဖွဲ့

ရက်စွဲ: ၂၀၂၁.၀၃.၂၀၂၆

ပြည်နယ်/တိုင်းဒေသကြီး: မန္တလေး

မြို့နယ်: မန္တလေးမြို့နယ်

စီမံကိန်းကော်မရှင်အဖွဲ့ဝင်: စက်ဝန်း(၂) စက်ဝန်း(၃) စက်ဝန်း(၄)

အဖွဲ့အစည်း: မန္တလေးမြို့နယ်

စဉ်	အမည်	ကျား (✓)	မ (✓)	အိမ်ထောင်စုဝင် (✓)	အိမ်ထောင်စုဝင်လုပ် (✓)	လက်မှတ်	လက်မှတ်
၀၁	စင်ကြယ်စင်စင်	✓	✓	✓	✓	စင်ကြယ်စင်စင်	စင်ကြယ်စင်စင်
၀၂	စင်စင်စင်စင်	✓	✓	✓	✓	စင်စင်စင်စင်	စင်စင်စင်စင်
၀၃	စင်စင်စင်စင်	✓	✓	✓	✓	စင်စင်စင်စင်	စင်စင်စင်စင်
၀၄	စင်စင်စင်စင်	✓	✓	✓	✓	စင်စင်စင်စင်	စင်စင်စင်စင်
၀၅	စင်စင်စင်စင်	✓	✓	✓	✓	စင်စင်စင်စင်	စင်စင်စင်စင်
၀၆	စင်စင်စင်စင်	✓	✓	✓	✓	စင်စင်စင်စင်	စင်စင်စင်စင်
၀၇	စင်စင်စင်စင်	✓	✓	✓	✓	စင်စင်စင်စင်	စင်စင်စင်စင်
၀၈	စင်စင်စင်စင်	✓	✓	✓	✓	စင်စင်စင်စင်	စင်စင်စင်စင်
၀၉	စင်စင်စင်စင်	✓	✓	✓	✓	စင်စင်စင်စင်	စင်စင်စင်စင်
၁၀	စင်စင်စင်စင်	✓	✓	✓	✓	စင်စင်စင်စင်	စင်စင်စင်စင်
၁၁	စင်စင်စင်စင်	✓	✓	✓	✓	စင်စင်စင်စင်	စင်စင်စင်စင်
၁၂	စင်စင်စင်စင်	✓	✓	✓	✓	စင်စင်စင်စင်	စင်စင်စင်စင်
၁၃	စင်စင်စင်စင်	✓	✓	✓	✓	စင်စင်စင်စင်	စင်စင်စင်စင်
၁၄	စင်စင်စင်စင်	✓	✓	✓	✓	စင်စင်စင်စင်	စင်စင်စင်စင်
၁၅	စင်စင်စင်စင်	✓	✓	✓	✓	စင်စင်စင်စင်	စင်စင်စင်စင်
၁၆	စင်စင်စင်စင်	✓	✓	✓	✓	စင်စင်စင်စင်	စင်စင်စင်စင်
၁၇	စင်စင်စင်စင်	✓	✓	✓	✓	စင်စင်စင်စင်	စင်စင်စင်စင်
၁၈	စင်စင်စင်စင်	✓	✓	✓	✓	စင်စင်စင်စင်	စင်စင်စင်စင်
၁၉	စင်စင်စင်စင်	✓	✓	✓	✓	စင်စင်စင်စင်	စင်စင်စင်စင်
၂၀	စင်စင်စင်စင်	✓	✓	✓	✓	စင်စင်စင်စင်	စင်စင်စင်စင်
၂၁	စင်စင်စင်စင်	✓	✓	✓	✓	စင်စင်စင်စင်	စင်စင်စင်စင်
၂၂	စင်စင်စင်စင်	✓	✓	✓	✓	စင်စင်စင်စင်	စင်စင်စင်စင်
၂၃	စင်စင်စင်စင်	✓	✓	✓	✓	စင်စင်စင်စင်	စင်စင်စင်စင်
၂၄	စင်စင်စင်စင်	✓	✓	✓	✓	စင်စင်စင်စင်	စင်စင်စင်စင်
၂၅	စင်စင်စင်စင်	✓	✓	✓	✓	စင်စင်စင်စင်	စင်စင်စင်စင်
၂၆	စင်စင်စင်စင်	✓	✓	✓	✓	စင်စင်စင်စင်	စင်စင်စင်စင်
၂၇	စင်စင်စင်စင်	✓	✓	✓	✓	စင်စင်စင်စင်	စင်စင်စင်စင်
၂၈	စင်စင်စင်စင်	✓	✓	✓	✓	စင်စင်စင်စင်	စင်စင်စင်စင်
၂၉	စင်စင်စင်စင်	✓	✓	✓	✓	စင်စင်စင်စင်	စင်စင်စင်စင်
၃၀	စင်စင်စင်စင်	✓	✓	✓	✓	စင်စင်စင်စင်	စင်စင်စင်စင်

(၁) အိမ်ထောင်စုစီမံကိန်းကော်မရှင်အဖွဲ့ဝင်၊ အမျိုးသား/အမျိုးသမီး အိမ်ထောင်စု တစ်စုကို ကိုယ်စားပြုသည့်သူမထံ အမှတ်ပြုပါ။



လူထုတော်ပြစ်မင်္ဂါန်း

ပုံစံ - ၈-၀-၂ - အစည်းအဝေးတက်ရောက်သူများ (FORM PC 12)

လက်ညွှန်း၊ မိမိတို့ကိုယ်တိုင် အစည်းအဝေးစာတမ်းတွင် အသုံးပြုရန်၊ လူထုတော်ပြစ်မင်္ဂါန်း စာမျက်နှာကို အသုံးပြုရန်၊ နာမည်၊ လက်ထပ်မှု အစရှိရာများကို အစည်းအဝေးတက်ရောက်သူများ အစည်းအဝေးတက်ရောက်မှု အစည်းအဝေး အစည်းအဝေး မှတ်တမ်း အစည်းအဝေး မှတ်တမ်း အစည်းအဝေး မှတ်တမ်း အစည်းအဝေး မှတ်တမ်း အစည်းအဝေး မှတ်တမ်း

ရက်စွဲ: ၂၀၂၃.၀၂.၂၆

မြို့နယ်/ တိုင်းဒေသကြီး: မန္တလေး

မြို့နယ်: စစ်ကိုင်းတိုင်းဒေသကြီး

မြို့နယ်: စစ်ကိုင်းတိုင်းဒေသကြီး

မြို့နယ်: စစ်ကိုင်းတိုင်းဒေသကြီး

စဉ်	အမည်	ကျား (✓)	မ (✓)	အိမ်ထောင်စု (၇)	လူမျိုး	လက်မှတ်
၁	ဦးအောင်	✓		၈၈	မလေး	မောင်အောင်
၂	ဒေါ်အိမ်စိန်		✓	၈၈	မလေး	အိမ်စိန်
၃	ဒေါ်အိမ်စိန်		✓	၈၈	မလေး	အိမ်စိန်

(၁) အိမ်ထောင်စု စာမျက်နှာကို အသုံးပြုရန်အတွက် အိမ်ထောင်စု စာမျက်နှာကို ကိုယ်တိုင် ဖြည့်သွင်းရမည်။

မကျိုးစေ့ကံကျေးဇူး ပထမအကြိမ် စိမ်းကိန်း၊ မိတ်ဆက်အစည်း၊ အထေးဗွတ်တမ်း၊

အစည်း၊ အထေး ကျွမ်းပထမညီ ၄၃.၇၇ - မကျိုးစေ့ကံကျေးဇူး

အစည်း၊ အထေး ကျွမ်းပထမညီ ၄၃.၇၇ - ၁၈. ၃.၂၀၁၆

အစည်း၊ အထေး ကျွမ်းပထမညီ အချိန် - ၁၂: ၀၀

အစည်း၊ အထေး ကျွမ်း ပထမ - ဦးစောဝင်းမောင်
ဒေါ်မော်မော်

အစည်း၊ အထေး တက်ရောက်သူ - ၁၂, ကျား = ၆၇, မ = ၅၅

အစည်း၊ အထေး ဗြူလုပ်ရမည့် အကြောင်း အရာ - ၁) လူထုမဟိုမြို့ စိမ်းကိန်းတစ်ကြောင်း စိမ်းကိန်း
၂) ကျေးဇူး စေတနာ့ဝန်ထမ်း ငွေချုပ်ခြင်း

အစည်း၊ အထေး တွင် ဆွေးနွေးသည့် အကြောင်းအရာ * * *

၁) အစည်း၊ အထေး ဗြူလုပ်ရမည့် ရည်ရွယ်ချက်

၂) လူထုမဟိုမြို့ စိမ်းကိန်း တစ်ကြောင်း

၃) လူထုမဟိုမြို့ စိမ်းကိန်း ရည်ရွယ်ချက်

၄) လူထုမဟိုမြို့ စိမ်းကိန်း နောက်ခံသည့် အကြောင်း

၅) လူထုမဟိုမြို့ စိမ်းကိန်း အဖွဲ့အစည်းအဖွဲ့အစည်း အဖွဲ့အစည်း စည်းအဖွဲ့အစည်း

၆) စိမ်းကိန်း စက်ဝန်း

၇) ကျား၊ မတန်း တူညီမျှခြင်းနှင့် မကျိုးစေ့ကံကျေးဇူး စေတနာ့ဝန်ထမ်း ငွေချုပ်ခြင်း တစ်ကြောင်း

၈) VFS နှင့် စေတနာ့ဝန်ထမ်း အဖွဲ့အစည်း ကိုယ်စားလှယ် များ ငွေချုပ်ခြင်း အကြောင်း

၉) ဆောင်ရွက် ဖွဲ့စည်းခြင်း

- ၁၀) ကျေးရွာလုပ်ငန်း တစ်ခုစီအတွက် ဂျင်ပုံဖြင့် အကြောင်း
- ၁၁) အကျုံးဝင်သော လုပ်ငန်းဖြင့် အကျုံးမဝင်သောလုပ်ငန်း အကြောင်း
- ၁၂) လူမှုအာဏာအတွက်ပုံဖြင့် သဘာဝပတ်ဝန်းကျင် အာဏာအတွက်ပုံများအကြောင်း
- ၁၃) ဝေဖန်အကြံပြု တိုင်ကြားခြင်း စနစ် ဖြေရှင်းခြင်း နည်းလမ်းများဖြင့် ဝေဖန်အကြံပြု တိုင်ကြား နည်း ပုံစံများအကြောင်း
- ၁၄) စောင့်ရှောက်ထိန်းသိမ်းရေး ဝန်ထမ်းများ၏ ဝန်ထမ်းများ

အာဏာ၊ အာဏာ၊ ဆုံးဖြတ်ချက်များ

- ၁) လူထု မလုံခြုံမှု စီမံကိန်းအကြောင်းကို ကျေးရွာလူထုမှ သိရှိ နားလည်ခံပါသည်။
- ၂) စောင့်ရှောက်ထိန်းသိမ်းရေးကို ကျေးရွာလူထုအားလုံး၏ သဘောတူညီ ဖွဲ့စည်းပေးရန်ဖြင့် ဦးစောင့်ခင်းဖြင့် ဒေါ်အောင်ဆန်းစုတ် တို့အား ငွေချုပ်ကိုင်ခြင်းကို ခံပါသည်။
- ၃) ကျေးရွာ လူထု၏ သဘောတူညီဖွဲ့စည်းမှုကို နှစ်စဉ်အကြိမ် အာဏာ၊ အာဏာကို ၂၁.၃.၂၀၁၆ ရက်နေ့ နေ့လယ် ၁၂:၀၀ တွင် ကျေးရွာ မြို့ပြလုပ်ခံပါသည်။
- ၄) ယာယီအကြိမ် အာဏာ၊ အာဏာကို ၂၀၁၆ ခုနှစ်တွင် ပိတ်သိမ်းခံပါသည်။

မကျိုးစောက်ကျေးရွာ ဒုတိယအကြိမ်အစည်းအဝေးတက်တမ်း

အစည်းအဝေး ကျင်းပသည့်နေ့စွဲ - မကျိုးစောက်ကျေးရွာ

အစည်းအဝေး ကျင်းပသည့် နေ့ရက် - ၂၁. ၃. ၂၀၁၆

အစည်းအဝေး ဖွဲ့စည်းပုံအစည်းအချိန် - ၉:၀၀

အစည်းအဝေး ပြုလုပ်သူ - ဦးစောဝင်းမောင်၊ ဒေါ်မောင်မောင်

အစည်းအဝေးတက်ရောက်သူ - ၆၇၊ ကျား = ၃၆၊ မ = ၃၁

အစည်းအဝေး ပြုလုပ်ရသည့်အကြောင်းအရာ

- ၁) လူမှုဆိုင်စစ်ကြမ်းပြုလုပ်ရန်
- ၂) ကျေးရွာ ဖွံ့ဖြိုးတိုးတက်ရေးအဖွဲ့အစည်းများဖွဲ့စည်း
- ၃) ကျေးရွာ ဒီမိုကရေစီ အထောက်အကူပြုကော်မတီများ ဖွဲ့စည်းရန်

အစည်းအဝေးတွင် ဆွေးနွေးသည့်အကြောင်းအရာ

- ၁) လူမှုဆိုင် စစ်ကြမ်း
- ၂) ကျေးရွာ သမိုင်းကြောင်း
- ၃) လူမှုရေး အကျိုးအမြတ်ပြုခြင်း
- ၄) နေပြည်တော်အစိုးရ သတ်မှတ်ခြင်း
- ၅) ရာသီခွင်ပြုပြင်မှု
- ၆) ကျား၊ မ ပိုမိုမျှတစွာ အကျိုးအမြတ်ပြုခြင်း
- ၇) ကျား၊ မ အဆင့် ကျင့်သုံးမှု
- ၈) အဖွဲ့အစည်း ချိတ်ဆက်မှု ကျား၊ မ
- ၉) ပြည်သူ့သတိပေးမှု၊ ရေးဆွဲခြင်း

ကျေးဇူး ဖွဲ့ဖြိုးတိုးတက်ရေး အစီအစဉ်ရေးဆွဲခြင်း

ကျေးဇူး စိမ်းကင်း အထောက်အကူပြု ကော်မတီများ၏ လုပ်ငန်းစဉ်များ

၅၆.၈၆၂ တစ်ပြ နည်းဥပဒေ

အစည်းအဝေး ဆုံးဖြတ်ချက်

၁) မူဒါနစ်အဖွဲ့များ၊ ပြုလုပ်ရခြင်း၏ ဂုဏ်ပြုပံ့ပိုးမှုများကို ကျေးဇူးလူထုမှ သိရှိ နားလည်ခံယူရန်

၂) ကျေးဇူး ဖွဲ့ဖြိုးတိုးတက်ရေး အစီအစဉ်အရ

ဗဟုမဇ္ဈိန်စာပေ - မူလကျမ်းစာ၊ နိဂုံး၊ ပြုပြင်

နတ်မာဇ္ဈိန်စာပေ - မြာတွင်းလမ်း၊ ကျောက်ခဲ

တစ်သမိုင်းစာပေ - စက်ရေထွင်း

အတ္ထုပ္ပတ္တိစာပေ - ဆည်တူးဖော်

အစီအစဉ် အချိန် ကျေးဇူးလူထုအားလုံး၏ ဝင်တက်မှုကို ချက်ပြင်းရေးဆွဲခံယူရန်

၃) ကျေးဇူး စိမ်းကင်း အထောက်အကူပြု ကော်မတီများ

ကျေးဇူး စိ/ထောက်ပံ့မှု - ဦးစိုးတိုး
- ဒေါ်ကြည်သိန်း

ဝယ်ယူရေးဆပ်ကော်မတီ - ဦးတိုးကော်
ဦးချစ်တိုး
ဒေါ်ဒွန်းနီ

ကျေးဇူးတင်ဖြင့် ဖြစ်ပေါ်ရေးကော်မတီ - ဦးခင်အေး
ဒေါ်အေးချစ်

ကျွန်ုပ်တို့ကလေးများနှင့် ပြုပြင်ဆင်ဆင်ရေးကော်မတီ - ဦး မျတ်တော်
ဦးကံတိုး
ဒေါ်ဆန်းပျို

ကျေးဇူးတင်ဖြင့် ကျွန်ုပ်တို့ - ဦးဂုဏ်၊ အောင်

ဝေဖန်အကြံပြု ကိုယ်စားလှယ် - ဦးတင်ဝင်း
ဒေါ်ပေါက်

ဦးအေး၊ ကျေးဇူး လူထု၏ ဆန္ဒကိုထည့်သွင်းစဉ်းစား စာတမ်းများဖြင့် ဖွဲ့စည်းခဲ့ပါသည်။

၆) ကျေးဇူး အုပ်စု စီမံကိန်း အထောက်အကူပြုကော်မတီအဖွဲ့၏ အဖွဲ့ဝင်များနှင့်
၂၀၁၆ ခုနှစ် ဇူလိုင်လ ၁၀ ရက်နေ့တွင် ကျင်းပခဲ့သော ကျေးဇူး
လှူဒါန်းပေးရန် ကျေးဇူး စီမံကိန်းအဖွဲ့ (၂) ဦး၊ ကျေးဇူး ဖွဲ့စည်းရေးကော်မတီ
အဖွဲ့ဝင်များလည်း (၂) ဦး အား စိတ်ကြွား ခဲ့ပါသည်။

ဗဟိုကော်မတီ၊ တင်ဝင်း - ဒေါ်မောင်မောင်
လူထုဆွေးနွေးရေးအဖွဲ့

၈၆၆ - ၂၀၁၆

ကဏ္ဍအလိုက် အခက်အခဲမှတ်တမ်း

ကဏ္ဍအလိုက် ဦးစားပေးဖွံ့ဖြိုးရေးလုပ်ငန်းစဉ်များ

	စဉ်	လုပ်ငန်း	အဆိုပြုသူ	လ/နှစ်	လုပ်ဆောင်မည့်သူ	ပြင်ပမှထောက်ပံ့ပေးသူ
အခြေခံအဆောက်အအုံ	၁	မူကြိုကျောင်းဆောင်ခြင်း/တိုး	ကျား+မ	၃/၂၀၁၆	ကျေးရွာအုပ်စု	
	၂	ရွာထိန်းကမ်း (ကျောက်ချော)	ကျား+မ	၃/၂၀၁၆	ကျေးရွာအုပ်စု	
	၃	ဆလှစ်ဦးချိ	ကျား+မ	၃/၂၀၁၆	ကျေးရွာအုပ်စု	
	၄	ဝက်ဂေဟစနစ်	ကျား+မ	၃/၂၀၁၆	ကျေးရွာအုပ်စု	
	၅					
အသက်မွေးဝမ်းကြောင်း/စိုက်ပျိုးရေး	၁					
	၂					
	၃					
	၄					
	၅					
ကျန်းမာရေးနှင့် အာဟာရ	၁					
	၂					
	၃					
	၄					
	၅					
ပညာရေး	၁					
	၂					
	၃					
	၄					
	၅					
အခြား	၁					
	၂					
	၃					

VDP အရည်အသွေးထိန်းချုပ်မှု

ထိန်းချုပ်သူ- ဒေါ်မောင်မောင်

ရက်စွဲ- ၂၁.၃.၂၀၁၆ ရွာ-စကျီ၊ဧကန်

VDP ရက်စွဲ- ၂၁.၃.၂၀၁၆

မြို့နယ်- ယောင်ဦး

ကျေးရွာအုပ်စု-

(၁) VDP စာရွက်စာတမ်းပြီးဆုံးမှုကို စစ်ဆေးပါ။ (OM အရ)

- o မျက်နှာစုံ (အစုံ)
- o မာတိကာ
- o ကျေးရွာအခြေခံ Data
- o PSA အကျဉ်းချုပ်နှင့် PRA လုပ်ငန်းစဉ်
- o အမျိုးသား/အမျိုးသမီးအဖွဲ့ များ၏ အခက်အခဲများ
- o ကျေးရွာမှော်မှန်းချက် (ဈေးနှေးချက်ရလဒ်)
- o အမျိုးသား/အမျိုးသမီးအဖွဲ့ များသဘောတူထားသည့် နောင်လေးနှစ်အတွက် ဦးစားပေးလုပ်ငန်းများစာရင်း (အခြေခံအထောက်အပံ့အသက်မွေးမှု၊ ပညာရေး၊ လူမှုရေးထိန်းသိမ်းမှု.....)

နောက်ဆက်တွဲများ-

- o လူမှုရေးအကဲဖြတ်မှု စာရွက်စာတမ်းမိတ်ဒ်နှင့် PRA လုပ်ငန်းစဉ် (ခြိမ်နိုင်လွင်)၊ မြေပုံများ ပါရမည်၊ စည်းစိမ်ပိုင်ဆိုင်မှုအဆင့်၊ venn ပုံ...
- o ကျေးရွာစီမံကိန်းရေးဆွဲရေးအစည်းအဝေးမိတ္တူ
- o ကျေးရွာ၏အချက်အလက် (PC 1 ပုံစံ)
- o ကျေးရွာမှော်မှန်းချက်

(၂) လူမှုရေးအကဲဖြတ်မှုအရည်အသွေးနှင့် VDP စစ်ဆေးပါ။

- o VDP တွင်ပါဝင်သောဦးရေ (အမျိုးသား/အမျိုးသမီး)-
- o လူမှုရေးအကဲဖြတ်မှုအရည်အသွေးနှင့် VDP အတွက် ရက်ပေါင်း-
- o PRA ပစ္စည်းများ အသုံးပြုသည့် အရေအတွက်-
- o ပါဝင်သောဦးရေနှင့် လုပ်ငန်းများ မှတ်တမ်းတင်ခြင်း (အစည်းအဝေးမှတ်တမ်း၊ အဖွဲ့မိတ်ဒ်၊ တိုင်းရင်းသားအနည်းစုနှင့် ထိခိုက်လွယ်သော အဖွဲ့များ)
 - အလွန်ကောင်း
 - ကောင်း
 - ညံ့
- o လုပ်ငန်းများ မှတ်တမ်းတင်ခြင်းနှင့် အမျိုးသမီးအဖွဲ့အစည်းအဝေး၏ရလဒ် အားခွဲခြားပေးထားသလား။
 - ရှိ
 - မရှိ
- o စီမံကိန်းအရေအတွက် (အမျိုးသား/အမျိုးသမီးရွေးချယ်မှုအရေအတွက်)-
- o PRAနှင့်သက်ဆိုင်သောအခြား စီမံကိန်းအရေအတွက် (အမျိုးသား/အမျိုးသမီးရွေးချယ်မှုအရေအတွက်)-