

ပြည်ထောင်စုသမ္မတမြန်မာနိုင်ငံတော်အစိုးရ
စိုက်ပျိုးရေး၊ မွေးမြူရေးနှင့် ဆည်မြောင်းဝန်ကြီးဌာန
ကျေးလက်စေသဖွံ့ဖြိုးတိုးတက်ရေးဦးစီးဌာန
ညောင်ဦးမြို့နယ်



လူထုမဟိုပြုစီမံကိန်း
National Community Driven Development Project
(NCDDP)



ကျေးရွာဖွံ့ဖြိုးရေးအစီအစဉ်
Village Development Plan (VDP)
ဆင်လူးခိုင်ကျေးရွာ၊ ထီးပုဆုပ်စု

၂၀၁၆ ခုနှစ်

ညောင်ဦးမြို့

မာတိကာ

- ၁။ မြို့နယ်မြေပုံ
- ၂။ ကျေးရွာမြေပုံ(တည်နေရာ)
- ၃။ အုပ်စုတွင်ပါဝင်သောကျေးရွာများစာရင်း
- ၄။ ကျေးရွာသမိုင်းကြောင်း
- ၅။ လူထုပူးပေါင်းပါဝင်သော လူမှုဆန်းစစ်ခြင်းနှင့် အကဲဖြတ်ခြင်းလုပ်ငန်းစဉ်(PSA/PRA)အကျဉ်းချုပ်ဇယား
- ၆။ ကျေးရွာဖွံ့ဖြိုးရေးအစီအစဉ်အတွက်အသုံးပြုခဲ့သော PRA tools များနှင့်တစ်စုချင်းစီအတွက်သုံးသပ်ချက်များ
- ၇။ ကော်မတီဝင်များရွေးချယ်ခြင်းနှင့်ကျေးရွာဖွံ့ဖြိုးရေးအစီအစဉ်ဆောင်ရွက်မှုမှတ်တမ်းဓါတ်ပုံများ
- ၈။ ကော်မတီဝင်များစာရင်း
- ၉။ ကျေးရွာအချက်အလက်(ပုံစံ-၁)
- ၁၀။ စီမံကိန်းစက်ဝန်းအချိန်ဇယား(ပုံစံ-၂)
- ၁၁။ ကျေးရွာဖွံ့ဖြိုးရေးဦးစားပေးအစီအစဉ်(ပုံစံ-၃)
- ၁၂။ ကျေးရွာအုပ်စုစီမံကိန်းလုပ်ငန်းခွဲရွေးချယ်ခြင်း(ပုံစံ-၄)
- ၁၃။ အစည်းအဝေးတက်ရောက်သူများစာရင်း(ပုံစံ-၁၂)
- ၁၄။ အစည်းအဝေးမှတ်တမ်းများ
- ၁၅။ ကဏ္ဍအလိုက်ဦးစားပေးဖွံ့ဖြိုးရေးလုပ်ငန်းစဉ်များ
- ၁၆။ ကျေးရွာဖွံ့ဖြိုးရေးစီမံချက်အရည်အသွေးထိန်းချုပ်မှု(Checklist For VDP)

ညောင်ဦးမြို့နယ်လူထုဗဟိုပြု စီမံကိန်း



ထီးပု ကျေးရွာ အုပ်စု



ရည်ညွှန်းချက်

ကျေးရွာ အုပ်စု



ကျေးရွာ



ကားလမ်း



အုပ်စု နယ်နိမိတ်



ထီးပု အုပ်စု တွင်ပါဝင်သော ကျေးရွာများ စာရင်း

၁။ ထီးပု

၂။ ကြို့ပင်သာ

၃။ ကောင်းညို

၄။ မှန်တော

၅။ ရွာလှ

၆။ ဆင်လူးအိုင်

၇။ ခြုံတွား

၈။ ဂျမ်းလှီး

၉။ ဒဟတ်ကန်

ဆင်းယူးအိုင်ကျေးရွာ၏ သမိုင်းမှတ်တမ်း

၅.၃.၂၀၁၄

ဆင်းယူးအိုင်ကျေးရွာကို ယွန်ခဲသော ဒွမ်ပေါင်း (၂၀၀)ကျော်ခန့် တည်ခဲသည်ဟု
ဇွေးယူးကြီး များ၏ ဝေဖန်ကြားချက်က ဂုဏ်ရည်ပါသည်။ ရွာ၏ ကဏ္ဍ ထိပ်တွင် ကောဘင်ဂိုင်းစား
ယွန်ခဲသော ပေ၂၀' ခန့် ကျယ်သည်။ ကျင်းအိုင်ခွက်များ ဤအိုင်ကို ကွဲ၍ အင်းယူးအိုင်
ဟုခေါ်တွင်ရာမှ ကာပဏ္ဍာသောကခါ ဆင်းယူးအိုင်ဟု ခေါ်တွင်ခဲ့ပါသည်။

ရွာထဲမှာက ခိမ်ခြေ (၃၀)ခန့်သာရှိခဲ့ပါသည်။ ယခုကခါ ခိမ်ခြေ (၇၀)
ကျော်ခန့် ရှိပါသည်။ ယခင်က ယင်းပျံး ခိမ်ခြေကနေ ခိမ်ယွန်ခဲကခါ ခဲသည်။ ဆောက်သုံးကျော်
ပိုပြီး ကတိအားအောက်ပျံ့ သယ်ယူခဲ့ပါသည်။ ယခုကခါတွင် ကျော် ရွာအောက်တွင် များ၍
သော်လည်း နွေရာသီတွင် ကျေပျံ့အောက်မှာ မရှိပါ။ ကျော်ပျံ့ပျံ့ စိုက်ပျိုးရေး အင်အား
စီးပွားရေး ယခုကခါ အဆင်မပြေပါ။ ယခင်က အံ့ကိုဖီး ဖုတ်ဆေးယူရင်း ဖြင့် ကသက်ပေးခဲ့
ကြသော်လည်း ယခုကခါတွင် ဆေးယူရင်း ယုန်ဂျီ၊ ယက်ဝါး၊ ယုန်ပျံး၊ ယုန်ပျံး၊ ယုန်ပျံး၊ ယုန်ပျံး
ကသက်ပေး ကြပါသည်။ ယခင်က အုန်းကြီး၊ ကောင်း၊ ပညာရေး၊ သင်းယူးခဲ၊ ဂြိုဟ် (အပြင်) ခုနှစ်
တွင် ရွာတွင် မူပတ်၊ ကောင်း၊ ဖွင့်၊ ပျံ့ နိုင်ခဲ့သည်။ ကယောပျံး၊ ဖွင့်၊ ကဝက်ပျံး၊ ပညာရေး
ကို ကခြား ချိ၊ အားအောက် သင်းယူးပါသည်။ ယခင်က ကျော်အိ ဖီးကို ကသုံး၍ အခါသော်လည်း
ယခုကခါ တပိုင်တပိုင် အိုလာဖီး ကို ကသုံး၍ ပါသည်။ ချိသော် ကျေးရွာ တစ်ဝိုက်
အိုလာဖီး ကို ပင်လျှင်အောက်မှာ မသုံး၍ နိုင်သေးပါ။ ကျေးရွာတွင် ကြီးမားသော သဘာဝဆေး
ကွဲရာမှာ မရှိသော်လည်း ဆောက်သုံး ကျေပျံ့အောက်သည် ကသက်ကခါကို ဒွမ်ဆိုင်ကြံတွ
နေပါသည်။

လူထုပေါင်းဆုံပါယ်စာမှာ လူမှုအဖွဲ့အစည်းနှင့် အားပြတ်ခြင်းလုပ်ငန်းစဉ်

(P3A / PRA) အကျဉ်းချုပ် ဇယား

စဉ်	အကြောင်းအရာ	ရက်စွဲ	ဦးတည်နှုတ်ပေးခြင်း	တက်ရောက်သူ			အဓိကအဖွဲ့အစည်းများ
				ကျား	မ	ပေါင်း	
၁။	ကျေးဇူးတင်မှု၊ ကျေးဇူးတင်မှု အသံပြုခြင်း (social map Resource map)	-	ကျေးဇူးတင်မှု ကျေးဇူးတင်မှုများ ကော်မတီဝင်များ	၁၉	၁၀		ကျေးဇူးတင်မှုစိတ် အားဖြင့် အိမ်ခြေ၊ လယ် မြေ စိုက်ပျိုးရေး၊ အထူး ပုလင်းများ စသောကျေးဇူး ၏ အကျိုးအမြတ် အကျိုး ပိုင်ဆိုင်မှုဖြင့် အကျိုးအမြတ် များကို အားဖြင့် ဖော်ထုတ် ပါသည်။
၂။	ရက်စွဲစဉ် ပြုစုခြင်း (Seasonal Calendar)		ကျေးဇူးတင်မှု ကျေးဇူးတင်မှုများ ကော်မတီဝင်များ	၁၈	၁၁		ရာသီဥတု စိုက်ပျိုးရေး များ၊ လယ်ယာလုပ်ငန်း များ၊ မြေပြုစုရေး လုပ်ငန်းများ၊ အိမ်ခြေ၊ လယ်ယာ ပွဲတော်များ
၃။	ကျေးဇူးတင် စဉ်စားစား အစီအစဉ် ဇယား (Metric Ranking)		အမျိုးသားနှင့် အမျိုးသမီးနှင့်	၂၇	၁၇	၄၄	ကျေးဇူးတင်မှု၊ ကျေးဇူးတင်မှု များ၏ ကျေးဇူးတင်မှု အိမ်ခြေ၊ လယ်ယာ စီမံကိန်း လုပ်ငန်းစဉ်များကို ဖြည့်စွက် တိုင်ပင်ရေးနှင့် အသံပြု
၄။	ပြဿနာ အစဉ် (Problem Tree)		ကျေးဇူးတင်မှု ကျေးဇူးတင်မှု များ ကော်မတီ ဝင်များ	၂၇	၁၇	၄၄	ကျေးဇူးတင်မှု၊ ကျေးဇူးတင်မှု များ၏ ကျေးဇူးတင်မှု စီမံကိန်းလုပ်ငန်းစဉ်များ အကြောင်း အကျိုးအမြတ်ကို ပြဿနာအစဉ်ဖြင့် စိတ် သုံးသပ် ပြောဆိုပါသည်။

ကုမ္ပဏီတစ်ခု၏ ဝင်ရောက်မှုများနှင့် အကျိုးအမြတ်များကို လျှော့ချရေး
 (PSA / PRA) အကျဉ်းချုပ်စာတမ်း

စဉ်	အခြေအနေအထား	ရက်စွဲ	ဦးတည်ချက်	တက်ရောက်သူ			အဓိကအချက်အလက်များ
				ကျား	မ	စုစုပေါင်း	
၁။	ကျား + မ အရင်းအမြစ် ပိုင်ဆိုင်မှု ဖြန့်ဖြူးခြင်း		အချိုးအစား အမျိုးမျိုး ပြောင်းလဲခြင်း	၅၈	၁၀	၂၈	ပြဿနာများ၊ အရေးယူမှုများ၊ အခြေအနေနှင့် ပြောင်းလဲမှုများကို ရှိအောင် ဖြေရှင်းခြင်း

කර්මාන්ත සංකීර්ණයක් සඳහා භූමියක් සැලසීමේ ක්‍රමය

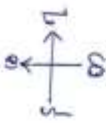

- ▲ ගෞරව
- භූමිය
- ◎ කාර්මික සංකීර්ණය
- ☰ නිලානාදියා
- ☷ ප්‍රධාන මාර්ගය
- ▲ කැනල්
- ☒ නිලානාදියා
- ☐ කැනල්

“ပုဗ္ဗရားဖြင့်အရင်းအမြစ်ပြု မြေပုံ သုံးသပ်ချက်”

ကျေးဇူးအဆုတ်-ဆင်းရူးဆိုင်ကျေးဇူး
- ထီးပုဒုတ်စု

ရက်စွဲ - ၅.၃.၂၀၁၆

ဆင်းရူးဆိုင်ကျေးဇူးအရင်းအမြစ်ပြုပေါင်းပါဝင်၍ ရင်းကျေးဇူးရင်းပုဗ္ဗရားဖြင့်
အရင်းအမြစ်ပြုမြေပုံအားကျေးဇူးခံပါသည်။ ကျွန်ုပ်တို့အဖွဲ့အစည်းဖြင့်

* ကျေးဇူးအရင်းအမြစ်အဆောက်အအုံနှင့် ဖမ်း၊ လှံထား များ ပေါ်ပေါက်ကခြေအရပ်ကို
သိမြင်ခြင်း

* စီးပွားရေးဆိုင်ရာ အရင်းအမြစ်များ (ဥပမာ-စက်ကိရိယာများ)

* ကျေးဇူးအရင်းအမြစ်အဆောက်အအုံများကို ဖြစ်ပေါင်းစွာသိမြင်နိုင်ခြင်း

* ကျေးဇူးအရင်းအမြစ်အရင်းအမြစ်များကို ပြုစုဆောင်ရွက်ရာတွင် များစွာအထောက်အကူ
ပြုခြင်းတို့ကို သုံးသပ်ဆွေးနွေးခံပါသည်။

ဦးဆောင်ဆွေးနွေးသူ-ဒေါ်ဖြူမေမေကောင်
ပါဝင်ဆွေးနွေးသူများ- ကျေးဇူးအရင်းအမြစ်

ပြဿနာအစ်ပင်

ကျေးဇူး - ဆင်လှ: ဒိုင်
 ဒုတိယ - ဇီး: ၂
 ရက်စွဲ - ၅-၃-၂၀၁၆

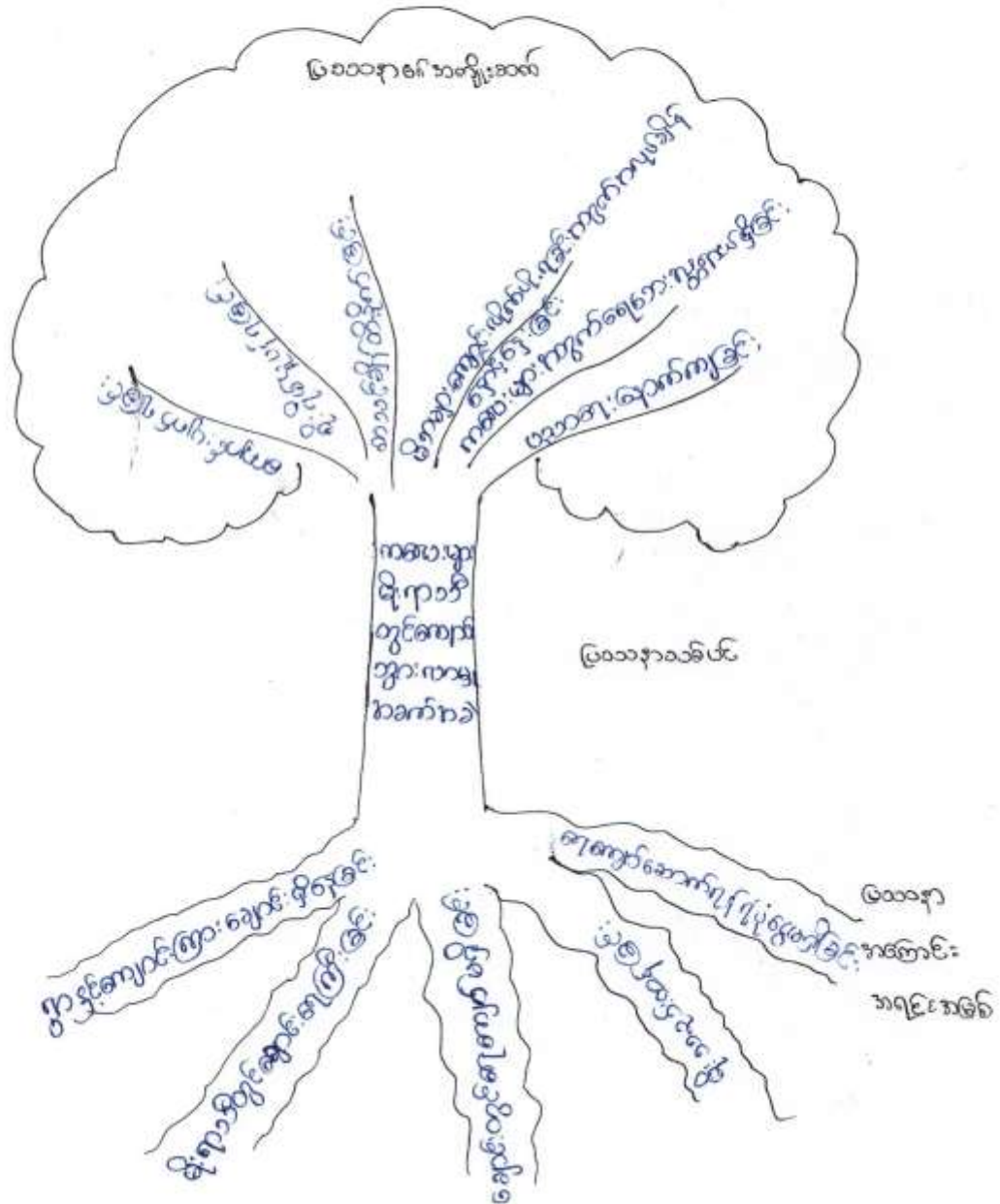

ပြဿနာသစ်ပင် သုံး သပ်ချက်

ကျေးဇူးတင်မည် - ဆင်းရဲ နိုင်ကျေးဇူး
- တီးပုဂ္ဂလိက

ရက်စွဲ - ၅.၃.၂၀၁၆

ဆင်းရဲ နိုင်ကျေးဇူးတင်မည်များ စွာထဲက ကျောင်းသူ / သားများ မိုးရာသီ
တွင် ကျောင်းသွားလာ မြို့ ကောက်ခံ ကို ပြဿနာသစ်ပင်ဆွဲကြည့်ရာတွင် ကောက်ခံဖြင့်
စေသာ ကြောင်းတရားများ ကိုကောက်ပါကတိုင်းတွေ့ရှိရပါသည်။

ရွာနှင့်ကျောင်းကြားတွင် သဲချောင်းတစ်ခု ရှိပါသည်။ ၎င်းချောင်းသည်
မိုးရာသီ မိုးသည်ထပ်ချိန်တွင် ချောင်းကျ ကြီး ဖြစ်ပေါ်ပေမည်။ ချောင်း ကျိတ်
ကူး၍ ကျေးဇူးတင်မည် မရှိပေ။ ချောင်း ကို ပြုစုပေး ကျေးဇူးတင်ဆောင်ရွက် ရှာတွင်
ပျံပုံဖြင့် ဖန်တီးပါ။

ထို့ကြောင့် မိုးရာသီတွင် ကမ်းများ ကျောင်း မှန် မှန် ထောက်ခံပေး၍ ပညာရေး
တွင်လည်း ဆောင်ရွက်ရပါသည်။ စာတင်ချိန်ကိုလည်း ထိခိုက်စေပါသည်။ မိဘများက ကျောင်း
ပျက်ပျက်သည် ကတည်းက စိမ်းခြောက်ခြင်း ကောင်းပေးပေးပေး များတွင်လည်း ကျောင်းချိန်ဖြင့်
ညှင်းရပါသည်။ ကျောင်း သူ / သား များ ကတည်းက စာတင် ဆွဲပေးပေး ဆွဲပေးပေး ဆွဲပေးပေး
ရပါသည်။

ကျောင်း သား / သူများ မိုးရာသီကျောင်း သွားလာ မြို့ ကောက်ခံ ကိုဖြင့် စေသာစ
ကြောင်း တရားများ ထဲမှ ကျေးဇူးတင်မည် ဖြင့် ဆိုသည် ကျက်ကို ကျေးဇူးတင်ဆောင်
ရွက် ဖြစ်ပြီး ဖြစ် ပြေပေသည် သွားမည်ကို သုံး သပ်ဖို့ပါသည်။

ဦးဆောင်ဆွဲဆွဲ - ဦးမြတ်စိန်
ပျံပေါင်းပါဝင်သူ - ကျေးဇူးတင်မည်

සිංහල පද සංයුතිය

1980-1985

1980-1985

පද	ආකාරය	ආකාරය
<p>පා පාදක පාදක පාදක පාදක</p>	<p>පාදක + පාදක පාදක පාදක පාදක පාදක පාදක</p>	<p>පාදක පාදක පාදක පාදක</p>

ကျား/မ ပိုင်ဆိုင်ခြင်းဖြည့်သားခြင်း

ရက်ခွဲ-၅.၃-၂၀၁၆

ကျေးဇူး - ဆင်းယုန်ပိုင်ရွာ
- တီးပုဂ္ဂလိက

ကျား/မ ပိုင်ဆိုင် မြို့ ၉ သုံးသားကျေးဇူးခြင်းသည် မြို့များအား ဆွဲခြင်းတွင် တရားဝင်
ဖြစ်သည်။ ဆင်းယုန်ပိုင် ကျေးဇူး (ကျား-ပိုင်ဆိုင်ခြင်း)၊ (မ-ပိုင်ဆိုင်ခြင်း)၊ (ကျား/မ-ပိုင်
ဆိုင်ခြင်း) များကို ကျေးဇူးပူတူကား ဖော်ထုတ်ကျေးဇူး ဆေးသည်။

ပိုင်ဆိုင်ခြင်းတွင် ကျား-ပိုင်ဆိုင်ခြင်း ခွဲခြားခြင်း၊ မပိုင်ဆိုင်ခြင်း ခွဲခြားခြင်း၊ ကျား/မ
ပိုင်ဆိုင်ခြင်း ခွဲခြားခြင်းတို့ကို ဆင်းယုန်ပိုင် ကျေးဇူး ပူတူ မှ ဖော်ထုတ်ဆွေးနွေးပါသည်။

ကျေးဇူးပူတူ မှ ပိုင်ဆိုင်ခြင်းများ ခွဲခြားခြင်းမရှိဘဲ ကျား-မ တန်းတူပိုင်ဆိုင်ခြင်းဖြင့်
ကျေးဇူးတွင် အကောင်အထည်ဖော်ဆောင်ရွက်မည် ဆိုသူ မပိုင်ဆိုင်ခြင်းနှင့် (ကျား-မ)

မခွဲခြားဘဲ တန်းတူပူးပေါင်းပါဝင်ဆောင်ရွက် ပြန် ကျေးဇူးဖြင့် ဖြစ်တိုးတက်အောင်
ဆောင်ရွက် ပြန် ကျေးဇူးပူတူ နှင့် အတူဆွေးနွေးပါသည်။

ဦးဆောင်ဆွေးနွေးသူ - ဦးဖြိုးစေတီကောင်

ပူးပေါင်းပါဝင်ဆွေးနွေးသူ - ကျေးဇူးပူတူ

စက်မှုပစ္စည်းများ၏ အကျိုးသက်ရောက်မှုများ

စဉ်	အုပ်စု	အကျိုးသက်ရောက်မှု	အကျိုးသက်ရောက်မှု	အကျိုးသက်ရောက်မှု
၁။	မြေလည်သော အုပ်စု	လွယ်လျား၊ အတည်မရှိ၊ အန္တရာယ်ရှိသည်။	၂၃	၃၂.၃၉
၂။	အသင့်အတင့် မြေလည်သော အုပ်စု	လွယ်လျား၊ အတည်မရှိ၊ အန္တရာယ်ရှိသည်။	၂၉	၄၀.၈၅
၃။	မမြေလည်သော အုပ်စု	လွယ်လျား၊ အတည်မရှိ၊ အန္တရာယ်ရှိသည်။	၁၉	၂၆.၇၆

“ ခန့်ခွဲခွဲပိုင်ဆိုင်မှုအခြေအနေပြုလေ့လာ သုံးသပ်ချက် ”

ကျေးဇူး-ဆင်လူးဆိုင်ကျေးဇူးရွာ၊ ဝင်္ဂပူရလူ

ရက်စွဲ- ၅.၃.၂၀၁၆

ဆင်လူးဆိုင်ကျေးဇူးရွာတွင် ပြေလည်သော ခိမ်ထောင်စု (၂၃) စု၊ စတင်ကတင် ပြေလည်သော ခိမ်ထောင်စု (၂၉) စု၊ မပြေလည်သော ခိမ်ထောင်စု (၁၉) စု ရှိပါသည်။

ပြေလည်သော ခိမ်ထောင်စုတွင် သွပ်မိုး၊ နုတ်ကက ခိမ်ပိုင်ဆိုင် ဖြီးစီးပွားချ ပျပ်ပျပ်ကနေဖြင့် ဝားပျပ်ပျပ် ဖြင့် ကတင်မွေးကြပါသည်။ နွား ၁၅၃၀၊ ဆိုင်ကယ် ၅၆၂၅၊ တို့ကိုလည်း ပိုင်ဆိုင်ကြပါသည်။ ကတင်ကတင် ပြေလည်သော ခိမ်ထောင်စုတွင် သွပ်မိုး၊ ဝါးထရုံကက ခိမ်ကို ဖြင့်တင်ကြပါသည်။ နွား ၁၅၃၀၊ နှင့်ပာစရိကုန်းယောဘာ ၅၅၀၀၊ မပြေလည်သော ခိမ်ထောင်စုကနေဖြင့် သွပ်မိုး၊ ဝါးထရုံကက ခိမ်ကို သာပိုင်ဆိုင် ဖြီး ကြပါက ကတင်၊ ပျပ်ပျပ်စားစားကတင်ပါသည်ကို တွေ့ရပါသည်။ ကျေးဇူးရွာ သူကျေးဇူးရွာသား များသည် ဝားပျပ်ပျပ်ကို ကစားစား ပျပ်ပျပ်ပါသည်ကတင် မိုးစားစား နှင့်ပာတွင် နှိပ်စားပေး ကတင် နှင့်ပာ နှင့်ပာ စတင်စတင်ပါသည်ကို တွေ့ရပါသည်။ ကျေးဇူးရွာ တွင် ကပျပ်ကတင် နှင့် ကလမ်း နှင့်ပာ၊ ကြောင် ကိုလည်း တွေ့ရပါသည်။

ဦးစောစောမွေး ၅၃၃ - ဒေါ်ဖြိုးစောကတင်
ပိုင်ဆိုင်မွေး ၅၃၃ ယော - ကျေးဇူးရွာ

အမျိုးသား-အမျိုးသမီး အဆင့်ကဏ္ဍပြပင့်ကူအိမ်

ကျေးဇူး-ဆင်ယင်ပိုင်
 ခုယူ - ထီး ၄
 ဖြတ်ခွဲ - ၅-၃-၂၀၁၈

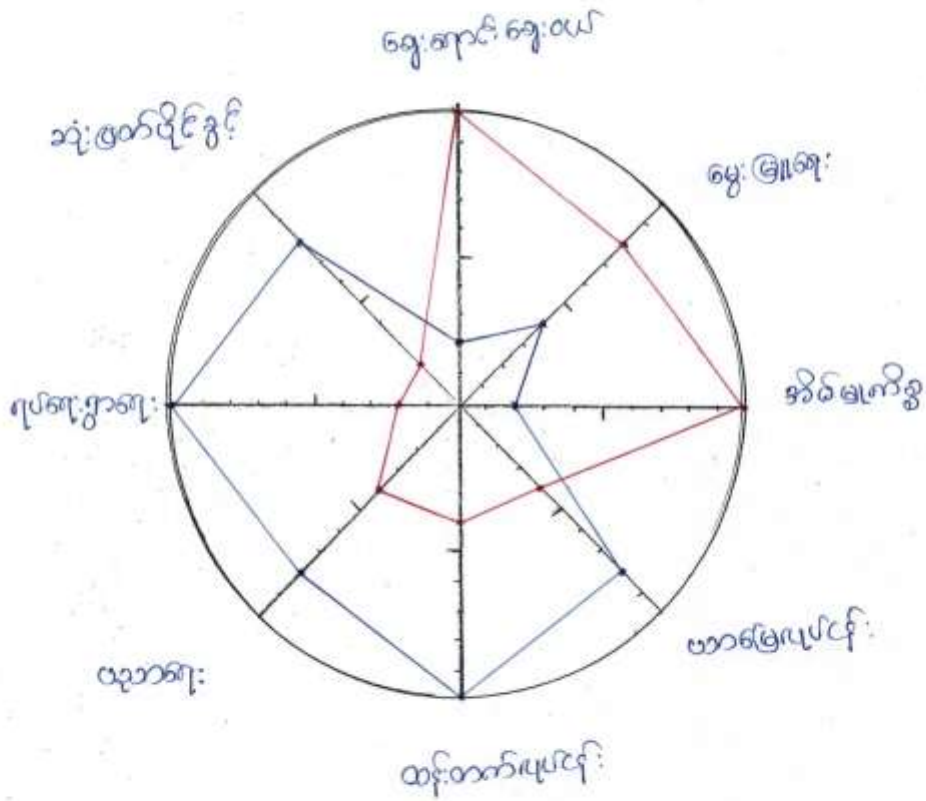

— အမျိုးသား
 — အမျိုးသမီး

ကျား-မ ကျေးဇူးတင်အားဖြင့် ကျွန်ုပ်တို့ သံသယကင်း

ကျား-မ ကျေးဇူးတင်အားဖြင့် ကျွန်ုပ်တို့ သံသယကင်း
ကမ္ဘာ့သမီးတို့၏ ပညာရေး၊ ထိန်းသိမ်းရေး၊ ယာယီပေးပို့ခြင်း၊ စိတ်နှလုံး၊ ဓမ္မ၊ ဖွဲ့စည်းမှု၊
ကျေးဇူးတင်အားဖြင့် ဖွဲ့စည်းပေးခြင်းဖြင့် ပြုစုပေးခြင်း၊ စေတနာ့အားဖြင့် ကျေးဇူးတင်အားဖြင့်
လေ့လာကြည့်ရှုရာတွင် ပညာရေးတွင် ကမ္ဘာ့သမီးများထက် ကမ္ဘာ့သားများထက်သာလွန်
နေသည်ကိုတွေ့ရှိပါသည်။ တို့ကြောင့် ကမ္ဘာ့သားနှင့် ကမ္ဘာ့သမီး ပညာရေးတွင် တိုးတက်
ဖြစ်ထွန်းစေရန် ဖွဲ့စည်းပေးပါသည်။ ထိန်းသိမ်းရေးနှင့် ယာယီပေးပို့ခြင်းတို့တွင်
ကမ္ဘာ့သားများက သာဓကပြနေသည်ကိုတွေ့ရှိပါသည်။ ကမ္ဘာပင်ကြောင့် ဆိုစေရန်
ပေးပို့ခြင်း များတွင် ကမ္ဘာ့သားများက ဖုန်းပေးပို့ခြင်းဖြင့် စေတနာကြောင့် ဖြစ်သည်။ စိတ်နှလုံး
ဖွဲ့စည်းမှု၊ နှင့် ကျေးဇူးတင်အားဖြင့် တို့တွင် ကမ္ဘာ့သမီး များက သာဓကပြနေပါသည်
ကမ္ဘာပင်ကြောင့် ဆိုစေရန် ကမ္ဘာ့သားများ ထိန်းသိမ်းရေးနှင့် ယာယီပေးပို့ခြင်း များပေးပို့ခြင်းဖြင့်
ကမ္ဘာ့သမီးများက စိတ်နှင့် ရင်းနှီးမှုများကို ဖုန်းပေးပို့ခြင်းဖြင့် စေတနာကြောင့် ဖြစ်သည်။
သုံးစွဲပိုင်ခွင့်နှင့် ပြုစုပေးခြင်း ပေးပို့ခြင်း များတွင် ပါဝင်မှုတွင်လည်း ကမ္ဘာ့သားများက ကမ္ဘာ့သမီး
များထက် သာဓကပြနေသည်ကိုတွေ့ရှိပါသည်။ တို့ကြောင့် ကမ္ဘာ့သမီးများက သုံးစွဲပိုင်ခွင့်
ရရှိရန်နှင့် ပြုစုပေးခြင်း များတွင် ပါဝင်လာစေရန် စွမ်းဆောင်ရည်ဖြင့် တစ်ပေးပေးခြင်းများပေး
ပေးကြောင်း ကျေးဇူးတင်အားဖြင့် ကျွန်ုပ်တို့ သံသယကင်းအောင် ဆွေးနာပါသည်။

ဦးဆောင်ဆွေးနာသူ - ဒေါ်ဖြူစေတနာ
ပါဝင်ဆွေးနာသူများ - ကျေးဇူးတင်အားဖြင့်

အဖွဲ့အစည်း အချိတ်အဆက်ပြ ကားချပ်

ကျေးဇူး - ဆင်ယူးညို

နည်းစု - ထီးပု

ရက်စွဲ - ၅-၂-၂၀၁၈

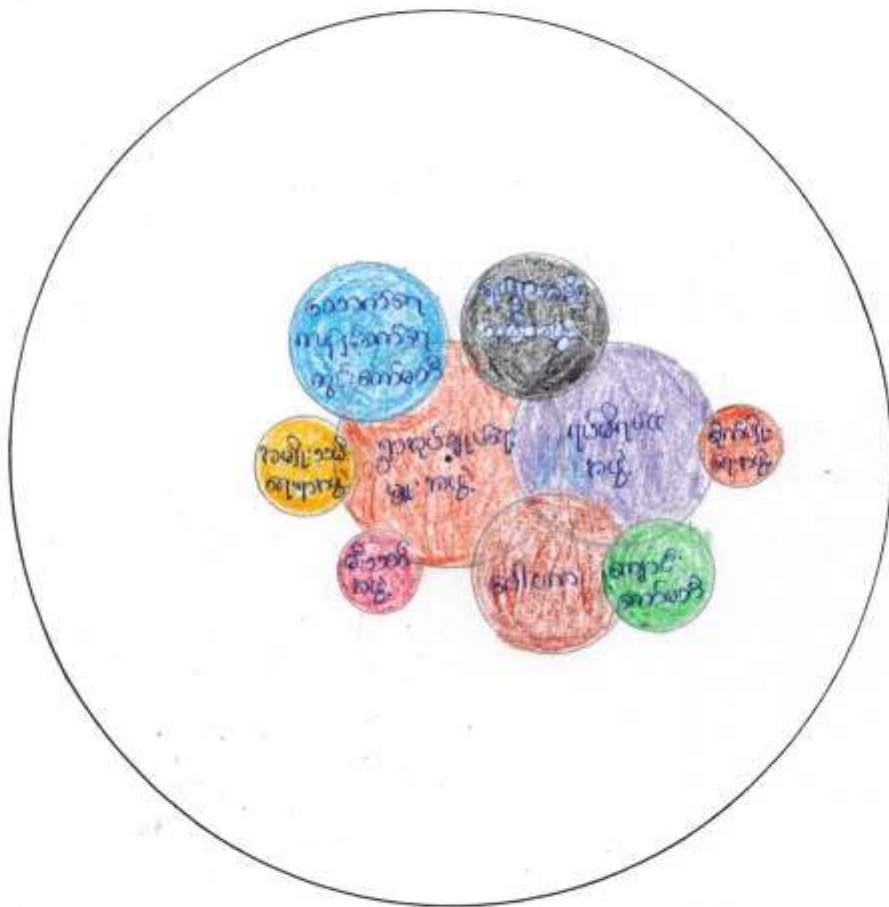

ပါဝင်အဖွဲ့အစည်းများ - ကျေးဇူးညို

ကော်မတီဝင်များရွေးချယ်ခြင်းနှင့် ကျေးရွာဖွံ့ဖြိုးရေးကော်မတီ
ဆောင်ရွက်မှုမှတ်တမ်း



සමස්ත ප්‍රධාන කාර්ය මණ්ඩලයේ ව්‍යුහගත කිරීමේ ව්‍යුහය
 : ව්‍යුහගත කිරීමේ ව්‍යුහය මධ්‍යස්ථ වශයෙන් පිහිටා ඇත

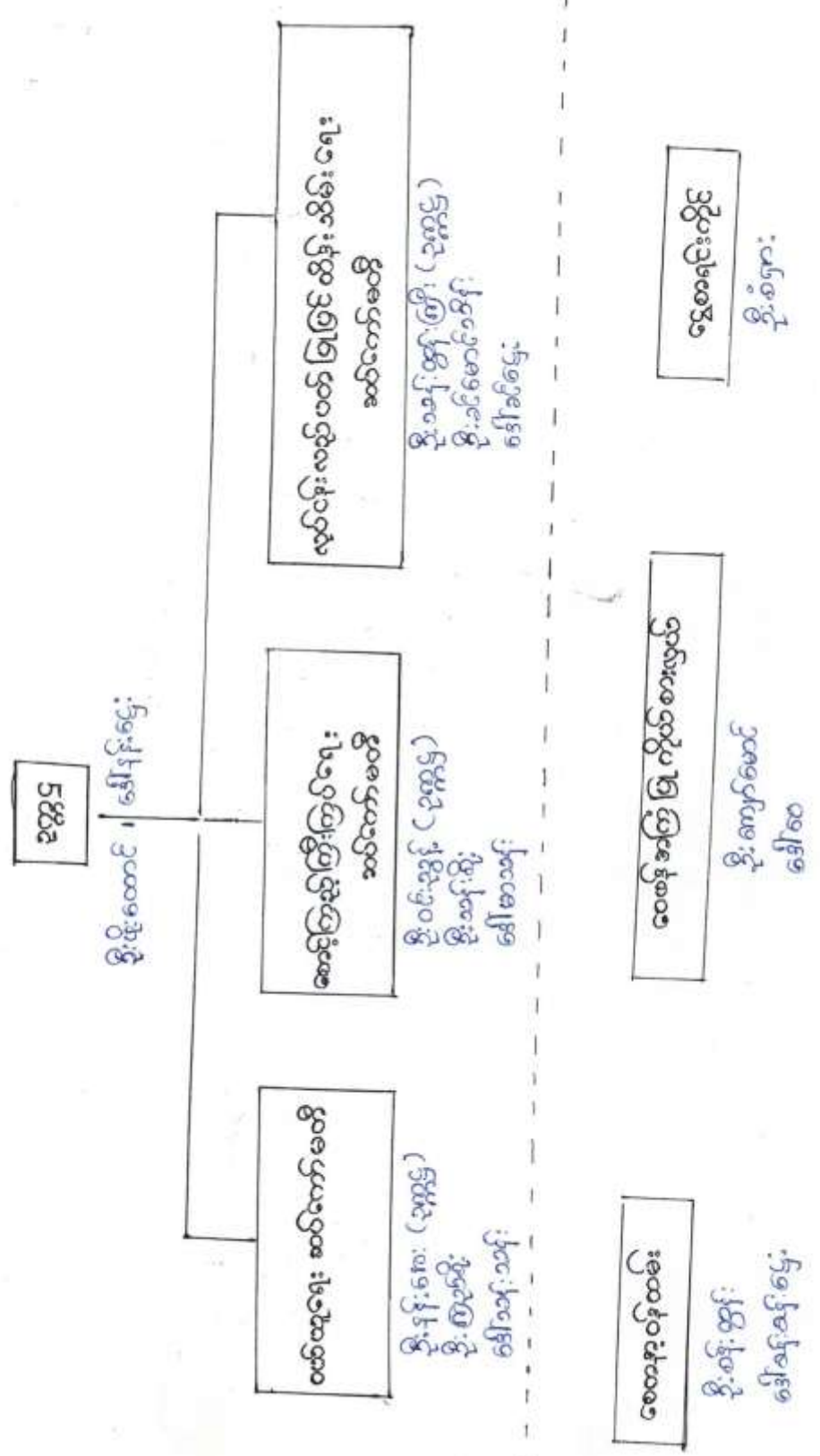



လူထုဝဟိုပြုစီမံကိန်း

ပုံစံ ၁ ကျေးရွာအခြေခံအချက်အလက်များ (Form PC 1)

လမ်းညွှန်ချက်/ ကျေးရွာတစ်ရွာသို့ ပထမဆုံး မိတ်ဆက်ခေါ်သွားရောက်သောအခါ လူထုစည်းရုံးရေးမှူးသည် ကျေးရွာခေါင်းဆောင်များအားကျေးရွာအချက်အလက်များကိုပေတ္တာရပ်ခံ၍တောင်းခံရသည်။ ဤအချက်အလက်များကိုစီမံကိန်းမိတ်ဆက်အစည်းဝေးပတ်ဝန်းကျင်တောင်းခံရမည်။ စီမံကိန်းမိတ်ဆက်အစည်းဝေးတွင် လူထုစည်းရုံးရေးမှူးသည် ဤအချက်အလက်များအားစစ်ဆေးပြီးမှန်ကန်အောင်ပြုလုပ်ရမည်။ ပြီးနောက်တွင် လူထုစည်းရုံးရေးမှူးမှ သတင်းအချက်အလက်ထဲသို့ Tablets မှ တဆင့်ဖြည့်သွင်းရမည်။

ကျေးရွာအုပ်ချုပ်ရေးမှူးအမည် ဦးကျွန်းလှ	ကျေးရွာအုပ်ချုပ်ရေးမှူး အိတ်ဖုန်းနံပါတ် ၀၅-၂၅၄၂၂၆၈၀၈	လူထုစည်းရုံးရေးမှူး၏အမည် ဦးမြင့်ကျော်
ပြည်နယ်တိုင်းဒေသကြီး- ဗဟိုဌာန	ပြည်နယ် - ရွာကင်း	ကျေးရွာအုပ်စု - တီးပု ကျေးရွာ - ဆင်းလျှပ်ချိုင့်

က. လူဦးရေ

လူမျိုးစု	အိမ်ထောင်စုအရေအတွက်	ကိုးကွယ်သည့်ဘာသာ	အိမ်ထောင်စုအရေအတွက်
လူမျိုးစု (၁) - မြန်မာ	၇၁	ဘာသာ(၁) - မြန်မာ	၇၁
လူမျိုးစု (၂) -----		ဘာသာ(၂) -----	
လူမျိုးစုစရာ -----		ဘာသာစရာ -----	

	အမျိုးသား(အရေအတွက်)	အမျိုးသမီး(အရေအတွက်)
လူဦးရေ	၁၆၇	၁၆၉
အိမ်ထောင်ဦးစီး	၅၉	၁၂

(ခ) လက်လှမ်းမီအသုံးပြုနိုင်သည့်အထောက်အပံ့များ

စာသင်ကျောင်း	အမှတ်ခြံပါ	ကျန်းမာရေး	အမှတ်ခြံပါ	ဘာသာရေးအထောက်အပံ့	အမှတ်ခြံပါ
အထက်တန်းကျောင်း	<input type="checkbox"/>	ဆေးရုံ	<input type="checkbox"/>	စေတီ	<input checked="" type="checkbox"/>
အလယ်တန်းကျောင်း	<input type="checkbox"/>	ကျန်းမာရေးဌာန	<input type="checkbox"/>	ဘုန်းကြီးကျောင်း	<input checked="" type="checkbox"/>
မူလတန်းကျောင်း	<input checked="" type="checkbox"/>	ကျန်းမာရေးဌာနခွဲ	<input type="checkbox"/>	ဟိန္ဒူဘုရားကျောင်း	<input type="checkbox"/>
မူကြိုကျောင်း	<input type="checkbox"/>	ဆေးပေးခန်း	<input type="checkbox"/>	ခရစ်ယာန်ကျောင်း	<input type="checkbox"/>
အခြား	<input type="checkbox"/>	အခြား	<input type="checkbox"/>	ဓလီ	<input type="checkbox"/>
မှတ်ချက်		မှတ်ချက် - ဂျမ်းလျှိုးကျေး ရွာစဉ်းအခြေပြုနေသည်။		အခြား - ဂျမ်းလျှိုးနတ်စင်	<input checked="" type="checkbox"/>
				မှတ်ချက်	



လူထုဝဟိုပြုစီမံကိန်း

(ဂ) ကျွမ်းကျင်သူများမှတ်တမ်း ၊ ကျေးရွာတွင်နေထိုင်သော သို့မဟုတ် တခြားရွာမှလာရောက်သောကျွမ်းကျင်သူများ

(၁)စာသင်ကျောင်း			(၂)ကျန်းမာရေး			(၃)လက်မှုပညာရှင်		
	ရွာတွင် နေ ထိုင်သူ	အခြား ရွာမှ လာသူ		ရွာတွင် နေ ထိုင်သူ	အခြား ရွာမှ လာသူ		ရွာတွင် နေ ထိုင်သူ	အခြား ရွာမှ လာသူ
မူလတန်းပြ ဆရာ၊ဆရာမ	<input type="checkbox"/>	✓	ဆရာပန်	<input type="checkbox"/>	<input type="checkbox"/>	လက်သမား	✓	<input type="checkbox"/>
အထက်တန်းပြ ဆရာဆရာမ	<input type="checkbox"/>	<input type="checkbox"/>	လက်ထောက် ကျန်းမာရေးမှူး	<input type="checkbox"/>	<input type="checkbox"/>	ပန်းရံ	✓	<input type="checkbox"/>
အလယ်တန်းပြ ဆရာ၊ဆရာမ	<input type="checkbox"/>	<input type="checkbox"/>	အမျိုးသမီးကျန်း မာရေးဆရာမ	<input type="checkbox"/>	<input type="checkbox"/>	လျှပ်စစ်ဆိုင်ရာ	<input type="checkbox"/>	<input type="checkbox"/>
မူကြိုဆရာ၊ ဆရာမ	<input type="checkbox"/>	<input type="checkbox"/>	အရဲသားဗွား	<input type="checkbox"/>	<input type="checkbox"/>	ရေပိုက်သွယ်သူ	✓	<input type="checkbox"/>
အခြား	<input type="checkbox"/>	<input type="checkbox"/>	ပြည်သူ့ကျန်းမာရေး လုပ်သား (၁)/(၂)	<input type="checkbox"/>	<input type="checkbox"/>	စက်ပြင်ဆရာ	<input type="checkbox"/>	<input type="checkbox"/>
မှတ်ချက်			မှတ်ချက်			မှတ်ချက်		

(ဃ) ကျေးရွာသို့ ရောက်ရှိနိုင်သည့်လမ်းအခြေအနေ / ကျေးရွာတစ်ရွာသည် ၎င်း၏ကျေးရွာအုပ်စုနှင့် ဆက်သွယ်ထားသော လမ်းအခြေအနေ(အောက်ပါတို့ကိုပိုင်းပါ)

ကျောက်ကြမ်းလမ်း: ကတ္တရာလမ်း
 ကျောက်ခင်းလမ်း: မြေသားလမ်း
 ကွန်ကရစ်လမ်း: လူသွားလမ်း
 မော်တော်ဆိုင်ကယ်လမ်း: မုပေခို
 အခြား: _____

(င) ကျေးရွာခွဲခြားမှုစီမံချက်

- (၁) လူထုဝဟိုပြုစီမံကိန်းမစတင်မီ ဤကျေးရွာတွင်ကျေးရွာခွဲခြားမှု စီမံချက်ရှိခဲ့ပါသလား? ရှိပါသည်/မရှိပါ/မသိပါ
- (၂) ရှိခဲ့ပါလျှင် ဤစီမံချက်ကို မည်သည့် ခုနှစ်တွင်ပြင်ဆင်ခဲ့ပါသနည်း? နှစ်-----/မသိပါ
- (၃) ဤစီမံချက်ကို ပြုနယ်မှုအတည်ပြုခဲ့ပါသလား? ပြုခဲ့ပါသည်/မပြုခဲ့ပါ /မသိပါ

(စ) ဓနီအကွာအဝေး

- (၁) ဤကျေးရွာ၏ပဟိုမှ၎င်းကျေးရွာအုပ်စု၏ပဟိုအထိခရီးပိုင်မည်မျှကွာဝေးသနည်း? ပိုင်-၂.၅-မသိပါ
- (၂) ဤကျေးရွာမှ ၎င်းကျေးရွာအုပ်စုပဟိုအထိသွားလာရာတွင်ကြာမြင့်သည့်အချိန်

ခြောက်ငွေ့ ရာသီတွင်ကြာချိန် ၁၀ မိနစ် ----- ထော်လာဂျီ/မော်တော်ဆိုင်ကယ်/မြေလှောင်/လား/မော်တော်ဘုတ်/
 အခြား: _____
 မိုးရာသီတွင်ကြာချိန် ၁၅ မိနစ် ----- ထော်လာဂျီ/မော်တော်ဆိုင်ကယ်/မြေလှောင်/လား/မော်တော်ဘုတ်/
 အခြား: _____

(ဆ) ပတ်ဝန်းကျင်ဆိုင်ရာသဘာဝဘေးအန္တရာယ် -

ဤကျေးရွာတွင်ရေကြီးခြင်းကိုသို့ သဘာဝဘေးအန္တရာယ်ကျရောက်ဖူးခြင်းရှိပါသလား။
 မရှိပါ ရှိပါသည် ရှိလျှင်ဖော်ပြပါ-----



လူထုဗဟိုပြုစီမံကိန်း

(ဇ) ကျေးရွာတွင် ခွဲစည်းထားသော အဖွဲ့အစည်းများ
လူထုဗဟိုပြုစီမံကိန်းမတိုင်မီ ဤကျေးရွာတွင် ကျေးရွာခွဲပြီးရေးအတွက် အနီးရ(သို့)ရွာသားများကိုယ်တိုင်(သို့) စီမံကိန်းတစ်ခုခုမှ
ခွဲစည်းထားသည့် အဖွဲ့အစည်းများရှိပါသလား။

- (၁) _____ (ခေါ်ဝေါ်)
- (၂) _____

ကျေးရွာခေါင်းဆောင်

အမည် ဦးဇေယျာ

လက်မှတ်  နေ့စွဲ ၇.၂.၂၀၁၆

လူထုစည်းရုံးရေးမှူး

အမည် ဦးမြင့်ကျော်

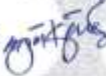
လက်မှတ်  နေ့စွဲ ၇.၃.၂၀၁၆

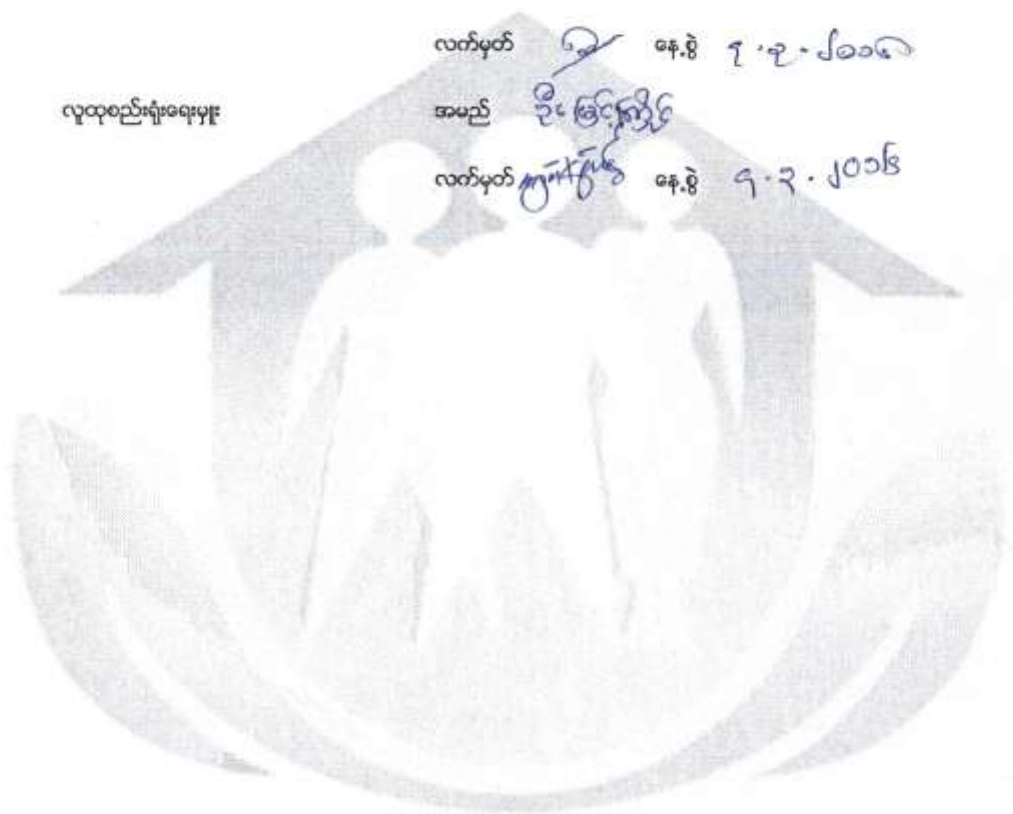



လူထုဝတ်ပြုစီမံကိန်း

၆. ဘာသာရေးကုန်ကျမှု လျာထားဆစ်ဆစ်ရောင်းချခြင်း	၅.၆.၂၀၁၆	၅.၆.၂၀၁၆	၂၀	၇၇		
၆.၄. ပြင်/တိန်ဆစ်ဆစ်ရောင်းချခြင်း						
၇. စီမံကိန်းလုပ်ငန်းခွဲ တိုးတက်မှု စောင့်ကြည့်လေ့လာခြင်းအစည်းအဝေး	မလို့	မလို့	မလို့	မလို့	မလို့	မလို့
၇.၁။ အစည်းအဝေး ပထမအကြိမ်						
၇.၂။ အစည်းအဝေး ဒုတိယအကြိမ်						
၇.၃။ အစည်းအဝေး တတိယအကြိမ်						
၈. စီမံကိန်းလုပ်ငန်းခွဲ အပြီးသတ်စစ်ဆေးခြင်း အစည်းအဝေး						
၉. လူထုဝတ်ဆေးဆွဲအစည်းအဝေး						



လူထုဝဟ်ပြုစီမံကိန်း

ပုံစံ ၈-၃ ကျေးရွာခွဲ၊ ဦးစားပေးအစီအစဉ် (Form PC 3)

လယ်ညွှန် ရွက် / အဆင့်(၃)ကျေးရွာပျော်ပန်းချက်အစည်းအဝေးပြီးဆုံးသောအခါ ကျေးရွာစီမံကိန်း အထောက်အကူပြု
ကော်မတီသည် လူထုစည်းရုံးရေးများအကူအညီဖြင့် ဤပုံစံကိုပြည့်စုံအောင် ဖြည့်သွင်းရမည်။ အားလုံးသော အခက်အခဲ
အတားအဆီးများ၊ ဖွံ့ဖြိုးတိုးတက်ရေးအစီအစဉ်များလူထုဝဟ်ပြုစီမံကိန်း၏ ရန်ပုံငွေအရင်းအမြစ်နှင့် မသက်ဆိုင်သည့် လုပ်ငန်းများ
အားလုံးကိုဖော်ပြရမည်။

လူထုစည်းရုံးရေးများ/ဝန်ထမ်း အမည် ဒိုးဖြူစိန်

နေ့စွဲ - ၅ - ၃ - ၂၀၁၆ စက်ဝန်းအား အမှတ်ခြစ်ပါ (V) စက်ဝန်း(၁)
 စက်ဝန်း(၂) စက်ဝန်း(၃) စက်ဝန်း(၄)

ပြည်နယ်/တိုင်း မန္တလေး၊ ပြည်နယ် လှိုင်၊ ကျေးရွာအုပ်စု လိပေ၊ ကျေးရွာ ဆင်ဖြူ

က. အခက်အခဲအတားအဆီးများအားစွဲနှစ်ခြင်း - ယခုလက်ရှိအခြေအနေတွင်ကျေးရွာခွဲ၊ ဦးစားပေးအစီအစဉ်
အစီအစဉ်အခက်အခဲအတားအဆီးများသည် မည်သည့်များဖြစ်ပါသနည်း(အမျိုးသား/သမီး အနည်းဆုံးအခက်အခဲ ၅ ခုဖော်ပြပါ)

အမျိုးသား အဖွဲ့မှတင်ပြသောအခက်အခဲအတားအဆီးများ	အမျိုးသမီး အဖွဲ့မှတင်ပြသောအခက်အခဲအတားအဆီးများ
၁ ရွာပြိုကျ: နားကံ နား	၁ ရွာပြိုကျ နားကံ နား (သောက်ဆုံးရွာနားကံ)
၂ မီးရှို့ကျ: နားကံ နား	၂ ဆေးပေးခန်း မရှိခြင်း: နားကံ နား
၃ ဆေးပေးခန်း မရှိခြင်း: နားကံ နား	၃ ငွေပေးခန်း မရှိခြင်း: နားကံ နား
၄ ရွာပြိုကျ နားကံ နား	၄ ရွာပြိုကျ နားကံ နား
၅ ရွာပြိုကျ နားကံ နား	၅ ရွာပြိုကျ နားကံ နား

ခ. ပျော်ပန်းခြင်း နောင်လာမည့် (၅) နှစ် အတွင်း ကျေးရွာခွဲ၊ ဦးစားပေး ပျော်ပန်းလျာထားချက်များအား တင်ပြပါ။

အမျိုးသားအဖွဲ့မှတင်ပြသောပျော်ပန်းချက်များ	အမျိုးသမီးအဖွဲ့မှတင်ပြသောပျော်ပန်းချက်များ
၁ မိုးရေချိန်ကျန်ရှိခြင်း	၁ ငွေပေးခန်း မရှိခြင်း
၂ ငွေပေးခန်း မရှိခြင်း (အစားအပယ်)	၂ အစားအပယ် မရှိခြင်း
၃ စင်ကျေး ဂူအစီအစဉ်	၃ အစားအပယ် မရှိခြင်း (အစားအပယ်)
၄ အစားအပယ် မရှိခြင်း	၄ အစားအပယ် မရှိခြင်း
၅ အစားအပယ် မရှိခြင်း	၅ အစားအပယ် မရှိခြင်း

ဂ. ဤကျေးရွာ၏ လာမည့်(၄) နှစ်အတွက် ဦးစားပေး ဖွံ့ဖြိုးတိုးတက်မှု လုပ်ငန်း အစီအစဉ်များအားဖော်ပြပါ။
(လူထုဝဟ်ပြုစီမံကိန်း ရန်ပုံငွေအတွက် အဆိုပြုသော အစီအစဉ်များကိုဦးစားပေး အဆင့်အလိုက်ဖော်ပြပြီး ကျန်လူထုဝဟ်ပြု စီမံကိန်း
ရန်ပုံငွေအရင်းအမြစ်နှင့် မပတ်သက်သည့်အစီအစဉ်များလည်းဖော်ပြရန်ဖြစ်သည်။)

ကျေးရွာအတွက်ဦးစားပေးဖွံ့ဖြိုး တိုးတက်မှု လုပ်ငန်းစဉ်များ	အဆိုပြုသူ (အမျိုးသားများ/ အမျိုးသမီးများ/ အမျိုးသား+အမျိုးသမီး)	လူထုဝဟ်ပြုစီမံကိန်းအတွက်အဆိုပြု သည် (ဦးစားပေးအဆင့် အလိုက် ဖော်ပြပါ)	ခန့်မှန်း ကုန်ကျ စရိတ်	အကျိုးခံစား ခွင့်ရှိသူခန့် မှန်းခြေ အရေ အတွက်
၁ ရွာပြိုကျ နားကံ နား	ကျား + မ	(၁)	၄၆၀၀၀	၃၂၆
၂ ဆေးပေးခန်း	ကျား + မ	(၂)	၁၅၀၀၀	၃၂၆
၃ ရွာပြိုကျ နားကံ နား	ကျား + မ	(၃)	၁၅၀၀၀	၃၂၆

ဖြေဆိုခြင်း



လူထုဝဟိုပြုစီမံကိန်း

၄	ဆေးပေးခန်း	ကျား/မ		၈၀၁၂၆	၃၂၆
၅	ဖွားမြင်ခန်း	ကျား/မ		၂၀၀၁၂၆	၃၂၆
၆	လျှပ်စစ်ဖို	ကျား			၃၂၆

၇. စက်ချုပ်ဆိုင်တန်း

မ

ဥက္ကဋ္ဌ၊ ကျေးရွာစီမံကိန်းအထောက်အကူပြုကော်မတီမှအတည်ပြုသည်။

အမည် စိုးစိုးအောင် လက်မှတ် [Signature] ၀၄.၉.၉၂.၂၀၂၆

အမျိုးအမည်	အရက်	အခြား	အခြား	အခြား	အခြား
၂၅၅	၂၅၅	(၀၂)	၀၂	၀၂	၀၂
၂၅၆	၂၅၆	(၀၂)	၀၂	၀၂	၀၂
၂၅၇	၂၅၇	(၀၂)	၀၂	၀၂	၀၂



လူထုဝေဟင်္ဂါစီမံကိန်း

ပုံစံ - ၀-၀-၂ - အစည်းအဝေးတက်ရောက်သူများ (FORM PC 12)

လမ်းညွှန် စီမံကိန်း အစည်းအဝေးအားလုံးတွင် အသုံးပြုရန် လူထုဝေဟင်္ဂါရေးရာက တွေးခေါ်သည့် ကွင်းဆင်းစဉ် စင်္ကြံပေါ် ပုံစံ ၂ စီမံကိန်းတက်ဝင်အမျိုးအမည်အရ အစည်းအဝေးတက်ရောက်သူများအစဉ်အလာကို မြေညှိပေးရန်

စည်းရုံးရေးရာအမည်: ဒီ.အေ.အေ

မှတ်ပုံ: ၄-၃-၂၀၁၆

မြေညှိပေး/တိုင်းဒေသကြီး: ဗဟိုဒေသ မြို့နယ်: မုတ္တမမြို့နယ်

စီမံကိန်းတက်ခန်းအမှတ်: ၂၀၁၆ စီမံကိန်း(၂) စီမံကိန်း(၃) စီမံကိန်း(၄) စီမံကိန်း(၅) စီမံကိန်း(၆) စီမံကိန်း(၇) စီမံကိန်း(၈) စီမံကိန်း(၉) စီမံကိန်း(၁၀) စီမံကိန်း(၁၁) စီမံကိန်း(၁၂) စီမံကိန်း(၁၃) စီမံကိန်း(၁၄) စီမံကိန်း(၁၅) စီမံကိန်း(၁၆) စီမံကိန်း(၁၇) စီမံကိန်း(၁၈) စီမံကိန်း(၁၉) စီမံကိန်း(၂၀) စီမံကိန်း(၂၁) စီမံကိန်း(၂၂) စီမံကိန်း(၂၃) စီမံကိန်း(၂၄) စီမံကိန်း(၂၅) စီမံကိန်း(၂၆) စီမံကိန်း(၂၇) စီမံကိန်း(၂၈) စီမံကိန်း(၂၉) စီမံကိန်း(၃၀) စီမံကိန်း(၃၁) စီမံကိန်း(၃၂) စီမံကိန်း(၃၃) စီမံကိန်း(၃၄) စီမံကိန်း(၃၅) စီမံကိန်း(၃၆) စီမံကိန်း(၃၇) စီမံကိန်း(၃၈) စီမံကိန်း(၃၉) စီမံကိန်း(၄၀) စီမံကိန်း(၄၁) စီမံကိန်း(၄၂) စီမံကိန်း(၄၃) စီမံကိန်း(၄၄) စီမံကိန်း(၄၅) စီမံကိန်း(၄၆) စီမံကိန်း(၄၇) စီမံကိန်း(၄၈) စီမံကိန်း(၄၉) စီမံကိန်း(၅၀) စီမံကိန်း(၅၁) စီမံကိန်း(၅၂) စီမံကိန်း(၅၃) စီမံကိန်း(၅၄) စီမံကိန်း(၅၅) စီမံကိန်း(၅၆) စီမံကိန်း(၅၇) စီမံကိန်း(၅၈) စီမံကိန်း(၅၉) စီမံကိန်း(၆၀) စီမံကိန်း(၆၁) စီမံကိန်း(၆၂) စီမံကိန်း(၆၃) စီမံကိန်း(၆၄) စီမံကိန်း(၆၅) စီမံကိန်း(၆၆) စီမံကိန်း(၆၇) စီမံကိန်း(၆၈) စီမံကိန်း(၆၉) စီမံကိန်း(၇၀) စီမံကိန်း(၇၁) စီမံကိန်း(၇၂) စီမံကိန်း(၇၃) စီမံကိန်း(၇၄) စီမံကိန်း(၇၅) စီမံကိန်း(၇၆) စီမံကိန်း(၇၇) စီမံကိန်း(၇၈) စီမံကိန်း(၇၉) စီမံကိန်း(၈၀) စီမံကိန်း(၈၁) စီမံကိန်း(၈၂) စီမံကိန်း(၈၃) စီမံကိန်း(၈၄) စီမံကိန်း(၈၅) စီမံကိန်း(၈၆) စီမံကိန်း(၈၇) စီမံကိန်း(၈၈) စီမံကိန်း(၈၉) စီမံကိန်း(၉၀) စီမံကိန်း(၉၁) စီမံကိန်း(၉၂) စီမံကိန်း(၉၃) စီမံကိန်း(၉၄) စီမံကိန်း(၉၅) စီမံကိန်း(၉၆) စီမံကိန်း(၉၇) စီမံကိန်း(၉၈) စီမံကိန်း(၉၉) စီမံကိန်း(၁၀၀)

စဉ်	အမည်	ကျား (M)	မ (W)	အိမ်ထောင်စုတိုက်စားလှယ် (V/A)	လုပ်ငန်း	လက်မှတ်
၁	ဒီ.အေ.အေ	✓		✓	အထက	ဒီ.အေ.အေ
၂	ဒီ.အေ.အေ	✓		✓	အထက	ဒီ.အေ.အေ
၃	ဒီ.အေ.အေ	✓		✓	အထက	ဒီ.အေ.အေ
၄	ဒီ.အေ.အေ	✓		✓	အထက	ဒီ.အေ.အေ
၅	ဒီ.အေ.အေ	✓		✓	အထက	ဒီ.အေ.အေ
၆	ဒီ.အေ.အေ	✓		✓	အထက	ဒီ.အေ.အေ
၇	ဒီ.အေ.အေ	✓		✓	အထက	ဒီ.အေ.အေ
၈	ဒီ.အေ.အေ	✓		✓	အထက	ဒီ.အေ.အေ
၉	ဒီ.အေ.အေ	✓		✓	အထက	ဒီ.အေ.အေ
၁၀	ဒီ.အေ.အေ	✓		✓	အထက	ဒီ.အေ.အေ
၁၁	ဒီ.အေ.အေ	✓		✓	အထက	ဒီ.အေ.အေ
၁၂	ဒီ.အေ.အေ	✓		✓	အထက	ဒီ.အေ.အေ
၁၃	ဒီ.အေ.အေ	✓		✓	အထက	ဒီ.အေ.အေ
စုစုပေါင်း		၁၂	၀	၁၂		

(၁) အိမ်ထောင်စုတိုက်စားပြန်ရန်မလိုပါ။ အမျိုးသား/အမျိုးမင်း အိမ်ထောင်စု တစ်ခုကို တိုက်စားပြန်ရန်မလိုဘဲ အမှတ်ပြန်ပါ။



လူထုဝတ်ပြုစံစိတ်နဲ့

ပုံစံ - ၀-၀၂ - အစည်းအဝေးတက်ရောက်သူများ (FORM PC 12)

လမ်းညွှန်၊ စီမံခန့်ခွဲမှု၊ အစည်းအဝေးအားလုံးတွင် အသုံးပြုရန်၊ လူထုစည်းရုံးရေးအဖွဲ့က ကျေးဇူးတူ တောင်းဆိုသည့် စည်းစိမ်၊ ပုံစံ၊ စီမံခန့်ခွဲမှုစံနှုန်းအရရှိရမည့် အစည်းအဝေးတက်ရောက်သူများအတွက် ပြင်ဆင်ရန်

စည်းရုံးရေးအဖွဲ့အမည်: ဒီ. ဇေ. ဇေ. ဇေ.

ရက်စွဲ: ၇.၃.၂၀၁၆

ပြည်နယ်/တိုင်းဒေသကြီး: မြို့နယ်

စီမံခန့်ခွဲမှုဦးစီးဌာန/အဖွဲ့အစည်း: တက်ဝန်း(၂) တက်ဝန်း(၃) တက်ဝန်း(၄)

ကျေးဇူးတူ

စဉ်	အမည်	အဖွဲ့ (၂)	စီမံခန့်ခွဲမှုဦးစီးဌာန/အဖွဲ့အစည်း (၃)	အိမ်ထောင်စုတိုက်စားလှယ် (၂/၃)	လူစဉ်	လက်မှတ်
၁၂	ဦးသန့်ကျော်	✓			၁၂	
၁၃	ဒေါ်စန္ဒာစန္ဒာ	✓		✓	၁၃	
၁၄	ဒေါ်ဇော်စန္ဒာ	✓		✓	၁၄	
၁၅	ဒေါ်အေးအေး	✓		✓	၁၅	
၁၆	ဒေါ်အေးအေး	✓		✓	၁၆	
၁၇	ဒေါ်အေးအေး	✓		✓	၁၇	
၁၈	ဒေါ်အေးအေး	✓		✓	၁၈	
၁၉	ဒေါ်အေးအေး	✓		✓	၁၉	
၂၀	ဒေါ်အေးအေး	✓		✓	၂၀	

(၁) အိမ်ထောင်စုစီးပွားရေးဦးစီးဌာန/အဖွဲ့အစည်း၊ အဖွဲ့အစည်း/အဖွဲ့အစည်း၊ အိမ်ထောင်စု တက်ရောက် တိုင်ကြားပြောဆိုသူပမာဏ အမှတ်ပြုပါ။

Handwritten signature and date: ၇.၃.၂၀၁၆

ဆင်းပူးလှိုင် ကျေးရွာ ဒုတိယအနေ ကရင်လင်း ကစား မှတ်တမ်း

- အလင်းကစားကျင်းပအောင်လျော - ဆင်းပူးလှိုင်ကျေးရွာ အုပ်ကြီးကျောင်း
- ကလေးကစားကျင်းပအောင်ရက်စွဲ - ၅.၃.၂၀၁၆
- အလင်းကစားကျင်းပအောင်ကချိန် - ရှေးလှိုင် (၁:၀၀) နာဂီ
- ကလေးကစားကျင်းပအောင် - ဒို့ဖြင့်ဖြင့်၊ ဒေါ်ဖြင့်၊ စေတီကောင်
- အလင်းကစားတက်အောင်အောင် - အိမ်ထောင်စု (၄၄) နှစ်ကျား (၂၇ ဦး)၊ (၈) နှစ် (၃ ဦး)

အလင်းကစားကျင်းပအောင်ကရင်လင်းကစား -

- (၁) လူမှုအဖွဲ့အစည်းများ ကျင်းပပေး
- (၂) ကျေးရွာဖွံ့ဖြိုးတိုးတက်ရေးကော်မရှင်များ ရေးဆွဲပေး
- (၃) ကျေးရွာစီမံကိန်းကော်မရှင်ကူညီပေးကူညီပေးကူညီပေးကူညီပေး

အလင်းကစားကျင်းပအောင်ကရင်လင်းကစား -

- (၁) လူမှုအဖွဲ့အစည်းများ
- (၂) ကျေးရွာအဖွဲ့အစည်းကြောင်း
- (၃) လူမှုရေး ကရင်လင်းကရင်လင်း
- (၄) ဓနကင်အား ကဆင် နှင့် နှစ် သဘာဝပတ်ဝန်းကျင်
- (၅) ရာဘီအဖွဲ့အစည်း ပြုပြင်
- (၆) ကျား၊ မ ဝိုင်ဆိုင်မှုကရင်လင်းကရင်လင်း
- (၇) ကျား၊ မ ကဆင် ကလေးပြု ပဋိပက္ခ
- (၈) ကရင်လင်း ကရင်လင်းကရင်လင်းကရင်လင်း
- (၉) ပြုစုအဖွဲ့အစည်းများ ရေးဆွဲပေး

ခက်လေးပိုင်း

ကဏ္ဍအလိုက် အခက်အခဲမှတ်တမ်း

ကဏ္ဍအလိုက် ဦးစားပေးဖွံ့ဖြိုးရေးလုပ်ငန်းစဉ်များ

	စဉ်	လုပ်ငန်း	အဆိုပြုသူ	လ/နှစ်	လုပ်ဆောင်မည့်သူ	ပြင်ပမှထောက်ပံ့ပေးသူ
အခြေခံအဆောက်အအုံ	၁	ရေကွက်မြေပြင်ခြင်း	ကျား/မ	၃/၂၀၁၆	ကျေးရွာလူထု	
	၂	ဆိုလာဖီ	ကျား/မ	၃/၂၀၁၆	ကျေးရွာလူထု	
	၃	ခြေသာရေကန်နှင့်ရေဝင်လမ်း	ကျား/မ	၃/၂၀၁၆	ကျေးရွာလူထု	
	၄	ကွက်လမ်းမြေပြင်ခြင်း				
	၅	ဖွဲ့စည်းရေး	ကျား	၃/၂၀၁၆	ကျေးရွာလူထု	
အထက်ပေးလမ်းကြောင်း/စိုက်ပျိုးရေး	၁	စက်ချုပ်ဘင်တန်း	မ	၃/၂၀၁၆	ကျေးရွာလူထု	
	၂					
	၃					
	၄					
	၅					
ကျန်းမာရေးနှင့် အာဟာရ	၁	ဆေးပေးခန်း	ကျား/မ	၃/၂၀၁၆	ကျေးရွာလူထု	
	၂					
	၃					
	၄					
	၅					
ပညာရေး	၁					
	၂					
	၃					
	၄					
	၅					
အခြား	၁					
	၂					
	၃					



VDP အရည်အသွေး ထိန်းချုပ်မှု

ထိန်းချုပ်သူ - ရက်စွဲ ၊ ကျေးရွာ ၊ VDP ရက်စွဲ
 ကျေးရွာ အုပ်စု - မြို့နယ် - ညောင်ဦး မြို့နယ်

(ဝ) VDP စာရွက်စာတမ်း ပြီးဆုံးမှုကို စစ်ဆေးပါ ။ (OM အရ)

- ❖ မျက်နှာပုံ (အပုံ)
- ❖ မာတိကာ
- ❖ ကျေးရွာ အခြေခံ အချက်အလက်
- ❖ PSA အကျဉ်းချုပ် နှင့် PRA လုပ်ငန်းစဉ်
- ❖ အမျိုးသား / အမျိုးသမီး အဖွဲ့များ၏ အခက်အခဲများ
- ❖ ကျေးရွာ မျှော်မှန်းချက် (ဆွေးနွေးချက် ရလဒ်)
- ❖ အမျိုးသား / အမျိုးသမီးအဖွဲ့များ သဘောတူထားသည့် နောင်လေးနှစ်အတွက် ဦးစားပေးလုပ်ငန်းများ စာရင်း (အခြေခံအဆောက်အအုံ ၊ အသက်မွေးမှု ၊ ပညာရေး)

နောက်ဆက်တွဲများ

- ❖ လူမှုရေး အကဲဖြတ်မှု စာရွက်စာတမ်း ဓာတ်ပုံနှင့် PRA လုပ်ငန်းစဉ် (ဖြစ်နိုင်လျှင်) မြေပုံများပါရမည် ။ စည်းစိမ်ပိုင်ဆိုင်မှု အဆင့် ၊ Venn ပုံ)
- ❖ ကျေးရွာစီမံကိန်းရေးဆွဲရေး အစည်းအဝေးမိတ္တူ
- ❖ ကျေးရွာ၏ အချက်အလက် (PC - 1 ပုံစံ)
- ❖ ကျေးရွာ မျှော်မှန်းချက်

(၂) လူမှုရေး အကဲဖြတ်မှု အရည်အသွေးနှင့် VDP စစ်ဆေးပါ ။

- ❖ VDP တွင် ပါဝင်သော လူဦးရေ (အမျိုးသား / အမျိုးသမီး)
- ❖ လူမှုရေး အကဲဖြတ်မှု အရည်အသွေး နှင့် VDP အတွက် ရက်ပေါင်း -
- ❖ PRA ပစ္စည်းများ အသုံးပြုသည့် အရေအတွက်
- ❖ ပါဝင်သောလူဦးရေ နှင့် လုပ်ငန်းများ မှတ်တမ်းတင်ခြင်း (အစည်းအဝေး မှတ်တမ်း အဖွဲ့ ဓာတ်ပုံ ၊ တိုင်းရင်းသားအနည်းစု နှင့် ထိခိုက်လွယ်သော အဖွဲ့များ)
 - ✓ အလွန်ကောင်း
 - ✓ ကောင်း
 - ✓ ညံ့
- ❖ လုပ်ငန်းများ မှတ်တမ်းတင်ခြင်း နှင့် အမျိုးသမီးအဖွဲ့ အစည်းအဝေး၏ ရလဒ်အား ခွဲခြား ပေးထားသလား ?
 - ✓ ရှိ
 - ✓ မရှိ
- ❖ စီမံကိန်းအရေအတွက် (အမျိုးသား / အမျိုးသမီးရွေးချယ်မှု အရေအတွက်)
- ❖ PRA သက်ဆိုင်သော အခြား စီမံကိန်း အရေအတွက် (အမျိုးသား / အမျိုးသမီး ရွေးချယ်မှု အရေအတွက်)