

ပြည်ထောင်စုသမ္မတမြန်မာနိုင်ငံတော်အစိုးရ  
စိုက်ပျိုးရေး၊ မွေးမြူရေးနှင့် ဆည်မြောင်းဝန်ကြီးဌာန  
ကျေးလက်အသံ့ပြုတိုးတက်ရေးဦးစီးဌာန  
ညောင်ဦးမြို့နယ်



**လူထုပတ်ဝန်းကျင်ဖွံ့ဖြိုးရေး**  
National Community Driven Development Project  
(NCDDP)



ကျေးရွာဖွံ့ဖြိုးရေးအစီအစဉ်  
Village Development Plan (VDP)  
ကုလားတဲအုပ်စု၊ ကုလားတဲကျေးရွာ

မာတိကာ

- ၁။ မြို့နယ်မြေပုံ
- ၂။ ကျေးရွာမြေပုံ(တည်နေရာ)
- ၃။ အုပ်စုတွင်ပါဝင်သောကျေးရွာများစာရင်း
- ၄။ ကျေးရွာသမိုင်းကြောင်း
- ၅။ လူထုပူးပေါင်းပါဝင်သော လူမှုဆန်းစစ်ခြင်းနှင့် အကဲဖြတ်ခြင်းလုပ်ငန်းစဉ်(PSA/PRA)အကျဉ်းချုပ်ဖော်ပြချက်
- ၆။ ကျေးရွာဖွံ့ဖြိုးရေးအစီအစဉ်အတွက်အသုံးပြုခဲ့သော PRA tools များနှင့်တစ်ခုချင်းစီအတွက်သုံးသပ်ချက်များ
- ၇။ ကော်မတီဝင်များရွေးချယ်ခြင်းနှင့်ကျေးရွာဖွံ့ဖြိုးရေးအစီအစဉ်ဆောင်ရွက်မှုမှတ်တမ်းဓါတ်ပုံများ
- ၈။ ကော်မတီဝင်များစာရင်း
- ၉။ ကျေးရွာအချက်အလက်(ပုံစံ-၁)
- ၁၀။ စီမံကိန်းစက်ဝန်းအချိန်ဇယား(ပုံစံ-၂)
- ၁၁။ ကျေးရွာဖွံ့ဖြိုးရေးဦးစားပေးအစီအစဉ်(ပုံစံ-၃)
- ၁၂။ ကျေးရွာအုပ်စုစီမံကိန်းလုပ်ငန်းခွဲရွေးချယ်ခြင်း(ပုံစံ-၄)
- ၁၃။ အစည်းအဝေးတက်ရောက်သူများစာရင်း(ပုံစံ-၁၂)
- ၁၄။ အစည်းအဝေးမှတ်တမ်းများ
- ၁၅။ ကဏ္ဍအလိုက်ဦးစားပေးဖွံ့ဖြိုးရေးလုပ်ငန်းစဉ်များ
- ၁၆။ ကျေးရွာဖွံ့ဖြိုးရေးစီမံချက်အရည်အသွေးထိန်းချုပ်မှု(Checklist For VDP)

# ညောင်ဦးမြို့နယ်လူထုဗဟိုပြု စီမံကိန်း



ကုလားတိကျေးရွာအုပ်စု

ကုလားတိကျေးရွာ မြေပုံ

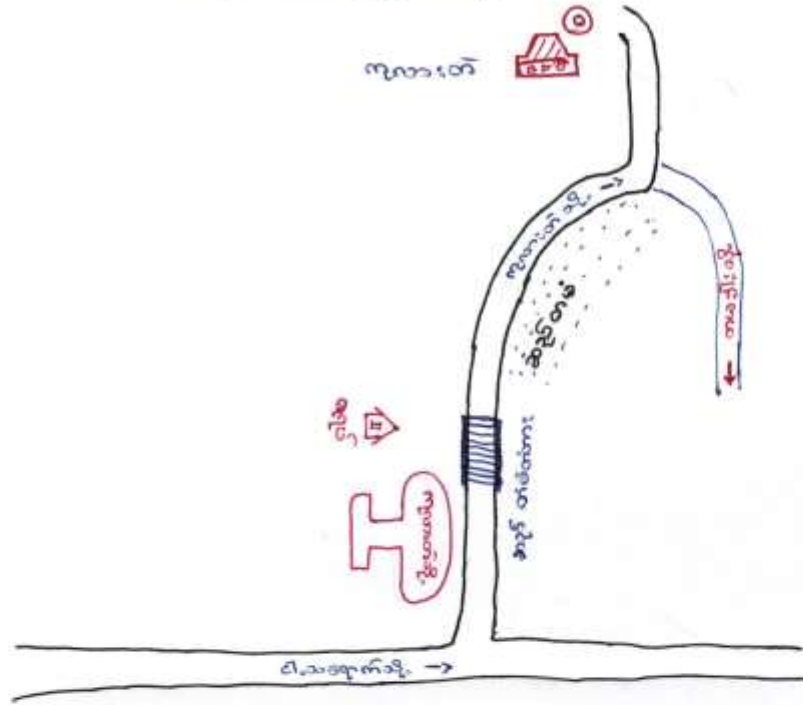
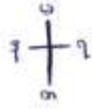

സമാഹൃത ബ്ലോഗ്

1) സമാഹൃത ബ്ലോഗ്

ကုလားထံ ရွေးကောက်ပွဲစနစ်ဆိုင်ရာ အကြောင်းအရာများ

စဉ်	ခုနှစ်	အကြောင်းအရာ	အကျဉ်းချုပ်	အရင်းအမြစ်
၁-		ရွေးကောက်ပွဲစနစ်ဆိုင်ရာ အကြောင်းအရာများ	ရွေးကောက်ပွဲစနစ်ဆိုင်ရာ အကြောင်းအရာများ	
၂-	၁၉၆၅ ခုနှစ်	အစိုးရ ဖွဲ့စည်းပုံ	အစိုးရ ဖွဲ့စည်းပုံ	ရွေးကောက်ပွဲစနစ်ဆိုင်ရာ အကြောင်းအရာများ
၃-	၂၀၀၃ ခုနှစ်	ရွေးကောက်ပွဲစနစ်ဆိုင်ရာ အကြောင်းအရာများ	ရွေးကောက်ပွဲစနစ်ဆိုင်ရာ အကြောင်းအရာများ	ရွေးကောက်ပွဲစနစ်ဆိုင်ရာ အကြောင်းအရာများ
၄-		ရွေးကောက်ပွဲစနစ်ဆိုင်ရာ အကြောင်းအရာများ	ရွေးကောက်ပွဲစနစ်ဆိုင်ရာ အကြောင်းအရာများ	ရွေးကောက်ပွဲစနစ်ဆိုင်ရာ အကြောင်းအရာများ
၅-	၂၀၀၅-၂၀၀၆	ရွေးကောက်ပွဲစနစ်ဆိုင်ရာ အကြောင်းအရာများ	ရွေးကောက်ပွဲစနစ်ဆိုင်ရာ အကြောင်းအရာများ	ရွေးကောက်ပွဲစနစ်ဆိုင်ရာ အကြောင်းအရာများ





လူထုပေါင်းစုံပါဝင်သော လူမှု့အဖွဲ့အစည်းနှင့် စာအုပ်ဖြတ်ခြင်းလုပ်ငန်းစဉ်

(CPA / PRA) အကျဉ်းချုပ် ဇယား

စဉ်	အကြောင်းအရာ	ရက်စွဲ	ဦးတည်ချက်	တက်ရောက်သူ			အဓိကဆွေးနွေးချက်
				ကျား	မ	ပေါင်း	
၆၅	အဖွဲ့အစည်း ချိတ်ဆက်မှု (Venn Diagram)	-	ကျေးဇူးတင် ကျေးဇူးတင်သူများ ကော်ပီထိုင်များ ကျေးဇူးတင်သူများ အားပေးမှုများ	၇၀	၃၅	၁၀၅	ကျေးဇူးတင်မှုများကို ပြန်လည် ဖြည့်ဆည်းပေးရန်အတွက် အဖွဲ့အစည်းများကို ချိတ်ဆက် ဆောင်ရွက်ခြင်းဖြင့် ပိုမိုကောင်းမွန်စေရန် နှိုးဆော်ပေးခြင်း
၆၆	လူမှုစီးပွား အဆင့်ဆက်ခွဲခြားခြင်း (Wealth Ranking)	၆.၃.၂၀၁၆	ခွဲခြားခြင်း၊ အဆင့်ဆက်ခွဲခြားခြင်း	၃၆၀	၁၈၆		ကျေးဇူးတင်မှုများကို ပြန်လည် ဖြည့်ဆည်းပေးရန်အတွက် အဖွဲ့အစည်းများကို ချိတ်ဆက် ဆောင်ရွက်ခြင်းဖြင့် ပိုမိုကောင်းမွန်စေရန် နှိုးဆော်ပေးခြင်း
၇၁	ပစ်ခတ်မှု နှစ် ကွန်ယက် (Spider Web)	၇.၃.၂၀၁၆	ကျေးဇူးတင်သူ / ကျေးဇူးတင်သူများ၊ အဖွဲ့အစည်းများ၊ အဖွဲ့အစည်းများ	၁၄၀	-	၁၄၀	အဖွဲ့အစည်းများကို ပြန်လည် ဖြည့်ဆည်းပေးရန်အတွက် အဖွဲ့အစည်းများကို ချိတ်ဆက် ဆောင်ရွက်ခြင်းဖြင့် ပိုမိုကောင်းမွန်စေရန် နှိုးဆော်ပေးခြင်း



လူထုပေါင်းစုံပါဝင်ကာ လူမှုဆိုးဝမ်းခြင်း နှင့် အကာအကွယ်ပေးရေး လုပ်ငန်းစဉ်  
(CPA / PRA) အကျဉ်းချုပ်ဇယား

စဉ်	အကြောင်းအရာ	ရက်စွဲ	ဦးတည်ချက်	တက်ရောက်သူ			အဓိကဆွေးနွေးချက်
				ကျား	မ	ပေါင်း	
၈။	ကျား + မ အကြီးအမြစ် ပိုင်ဆိုင်မှု		အမျိုးသား ၃၃ အမျိုးသမီး ၃၃	၃၀	၃၅	၁၀၅	ပိုင်ဆိုင်မှုပစ္စည်းများကို ကျွေးမွေးရေးအမျိုးသား၊ အမျိုးသမီးများသည် ကျားပိုင်ဆိုင်သည်။ မပိုင်ဆိုင်သည်ဟု မခွဲခြားဘဲ တစ်ဖက်ဆုံး ဗြဟ္မစွဲရှိသည်ကို အပိုရှုရပါသည်။
၉။	ကျေးရွာ အစိုးရအဖွဲ့		ကျေးရွာသူ ကျေးရွာသား များ အားလုံး များ	၈၁	၃၆	၁၁၇	ကျေးရွာကျေးရွာအုပ်စုများအားလုံးသို့ စေလွှတ်ဆွေးနွေးခဲ့ပါသည်။

ရွာတေးတေးကျေးရွာမှ လူမှုရေး နအေဝေဒြပ်သယာဓာတ်များ နေရာတွင် ဖွဲ့စည်းခြင်း

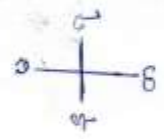

- အစဉ်း
- အဖွဲ့အစည်းများ
- ကျောင်း
- အထက်ကျောင်း
- လူနေအိမ်
- မြို့နယ်စည်း
- ရေချောင်း
- လမ်း
- သုသာန်



သုံးသပ်ချက်

လူ့စီးပွားရေး၊ လူမှုရေး၊ အခြား နှင့် သဘာဝအရင်းအမြစ်များဖြင့်  
မြေပုံရေးဆွဲခြင်းသည် လူမှုဆန်းစစ်ခြင်း (PRATICS) တွင် အဓိကပါဝင်သည်။

လူမှုရေး၊ အခြား နှင့် သဘာဝ အရင်းအမြစ်များဖြင့် မြေပုံရေး ဆွဲခြင်း ဖြင့် ကျေးဇူးတင်

- \* လူမှုရေး၊ အရင်းအမြစ် များ ပကတိ အစီအစဉ်ကို ဝိမင်္ဂါခြင်း
- \* ကျေးဇူးတင် လိုအပ်ချက် များကို ဂွမ်းကမ်းစွာ ဖြစ်အောင် နိုင်ခြင်း
- \* ကျေးဇူးတင် ဖွံ့ဖြိုးရေး လုပ်ငန်း များကို လုပ်ကိုင်နိုင်ရန် အတွက် များစွာ  
ဝေဖန် အထောက်အကူ ပြုခြင်းကို သုံးသပ်ဆွေးနွေးစဉ် ပါဝင်သည်။  
ကျေးဇူးတင် နှစ်လမ်းလုပ်ငန်း များ ကို မော်ထုတ်ရာ ကျေးဇူးတင် မြေပုံနှင့် အ  
ရင်းအမြစ် များကို ဖြည့်စွက်ခြင်း အားဖြင့် လူ့စီးပွားရေး၊ အခြားတို့က  
လိုအပ်ချက် များကို မော်ထုတ်နိုင်ရန် ကျေးဇူးတင် လူမှု နှင့် ပူးပေါင်း၍ မြေပုံ  
ကို ရေးဆွဲ နိုင်ပါသည်။

ဦးအောင်ဆွေးနွေးသူ      ဦးပင်စိုင်း  
 များပေါင်းပါဝင်သူများ      ကျေးဇူးတင်  
 လူ့စီးပွားရေး





သုံးဘက်ချက်

လူ့စားဝတ်ကျေးဇူး တွင် ငြိမ်းချမ်းရေးအဖွဲ့သည် ရာသီဥတု ပြုပြင်ဆင်ခြင်ရေးအဖွဲ့  
ဖြင့်ဆောင်ရွက်ရန်အတွက် (PARADOL) တွင် တစ်ခုပါဝင်သည်။ ရာသီဥတု  
ပြုပြင်ဆင်ခြင်ရေးအဖွဲ့သည် လူ့စားဝတ်ကျေးဇူး၏ တစ်ဆင့်ဖြစ်သော ရာသီဥတု  
ကျေးဇူးတရားများကို ဆောင်ရွက်ရာတွင် ကျေးဇူးတရားများကို ဆောင်ရွက်ရန်အတွက်  
အောက်ဖော်ပြပါအတိုင်း ဆောင်ရွက်ရမည်။ ကျေးဇူးတရားတစ်ခုခုကို ဆောင်ရွက်ရာတွင်  
လုပ်ငန်းတာဝန်များမှာ - ဘုရားပွား၊ သစ်တောပွား၊ အလှူအတန်းပွား၊ အလှူအတန်းပွား၊  
ဝေငွေအလှူအတန်းပွား၊ မိမိ၏ပျားချို၊ ရိတ်ထိမ်းချို၊ လမ်းပန်းဆက်သွယ်ရေးအကူ  
ချိန်၊ ကျေးဇူးတရားပေးချိန်၊ ဆန်းထက်ချိန်တို့ကို ကျေးဇူးတရားများဖြင့် ဆောင်ရွက်  
သည်။ လူ့စားဝတ်ကျေးဇူး စီမံကိန်း ဆောင်ရွက်ရာတွင် အောက်ဖော်ပြပါအတိုင်း  
ကျေးဇူးတရားများဖြင့် ဆောင်ရွက်ထားသည်။ ကျေးဇူးတရားများကို ပြုပြင်ဆင်ခြင်  
ရန် ဖြစ်သည်။ စီမံကိန်းအကောင်အထည်ဖော်မည့်အခါ ကျေးဇူးတရားများနှင့်အညီ  
ပူးပေါင်း၍ ဆောင်ရွက်ရမည် ဟုဆိုသည်။

ဦးအောင်အောင်အောင်အောင်  
ဦးအောင်အောင်  
ဦးအောင်အောင်  
ဦးအောင်အောင်



ကုသောရေးရာများကို စီမံခန့်ခွဲရန် အောက်ဖော်ပြပါအတိုင်း ဖွဲ့စည်းပေးပါ။

ဦးစ	အဖွဲ့ဝင်များ / ယောက်ျား	အဖွဲ့ဝင်များ / မိန်းမ	အဖွဲ့ဝင်များ / အခြား
၁-	ဦးစ	ဦးစ	အဖွဲ့ဝင်များ
၂-	အဖွဲ့ဝင်များ	အဖွဲ့ဝင်များ	အဖွဲ့ဝင်များ
၃-	အဖွဲ့ဝင်များ	အဖွဲ့ဝင်များ	အဖွဲ့ဝင်များ
၄-	အဖွဲ့ဝင်များ	အဖွဲ့ဝင်များ	အဖွဲ့ဝင်များ
၅-	အဖွဲ့ဝင်များ	အဖွဲ့ဝင်များ	အဖွဲ့ဝင်များ
၆-	အဖွဲ့ဝင်များ	အဖွဲ့ဝင်များ	အဖွဲ့ဝင်များ











ဆုံးသပ်ချက်

ကုလားတိကျေးရွာ အဖွဲ့အစည်း အချိတ်အဆက် ပြန်လျှော့ချပေးခြင်းဆိုင်ရာ

လူ့မှုဆိုင်ရာဆိုင်ရာ (PRA Tools) တွင် တစ်ခုပါဝင်သည်။ အဖွဲ့အစည်း အချိတ်အဆက်  
ပြန်လျှော့ချပေးရမည်။

- \* ကျေးရွာအတွင်း၌ အပြင်ရှိ မတူ ကွဲပြားသော အဖွဲ့အစည်း များအား ဖမ်းမိခြင်း
- \* ကျေးရွာအဖွဲ့အစည်း များ၏ လုပ်ဆောင်ချက်နှင့် ချိတ်ဆက် မြို့များ အား ဖမ်း  
မိခြင်း
- \* ချိတ်ဆက်နေသော အဖွဲ့အစည်း များအား ထိခပ်လျက် ချိတ်ဆက်မှု မရှိသော  
အဖွဲ့အစည်း များအား ခွဲခြားခြင်း
- \* ကျေးရွာ၏ ဖွံ့ဖြိုးရေး လုပ်ငန်းများ လုပ်ဆောင်ရာတွင် အဖွဲ့အစည်း များ၏  
ချိတ်ဆက်မှု လုပ်ဆောင်ချက်များကို ထိရှိအရရှိ လွယ်ကူစွာ လုပ်ဆောင်နိုင်  
အောင် ရည်ရွယ်အောင် ဆုံးသပ် ဆွေးနွေးခွင့် ပြုသည်။

ဦးအောင်အေးအေးသူ      ဦးယုခိုင်  
 မှူးမတ်ဝင်းပါဝင်သူ      ကျေးရွာအဖွဲ့  
 (ကုလားတိကျေးရွာ)

ကျွန်းတစ်ကျွန်းတွင် အချိုးသား + အချိုးသမီးများ အခန်းကဏ္ဍပြ  
 ပင့်ကူအိမ်.

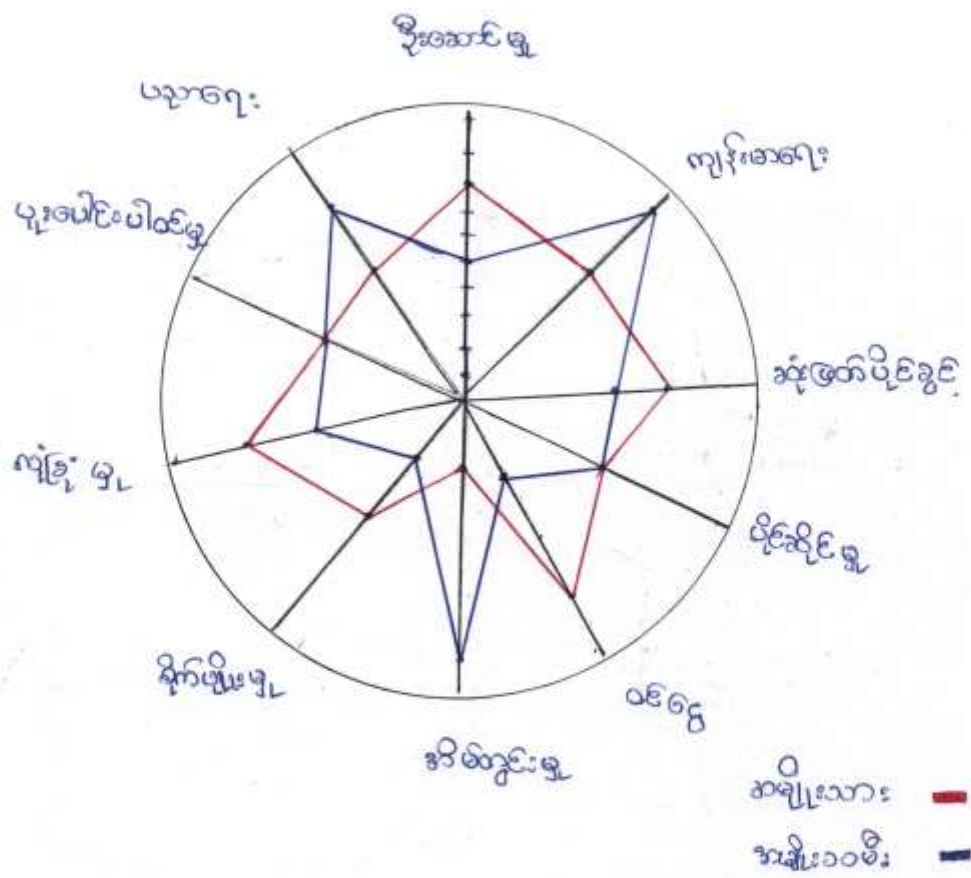

ခင်းသပ်ချက်

ကုလားတိကျေးရွာရှိ (အမျိုးသား + အမျိုးသမီး) အခန်းကဏ္ဍ

ပင့်ကူအိမ်ရေးဆွဲခြင်းဆိုင်ရာ လူ့ပညာဆန်းစစ်ခြင်း (PRA Tools) တွင်  
ထစ်ချပါဝင်ပါသည်။ ကုလားတိကျေးရွာ၏ (အမျိုးသား + အမျိုးသမီး)  
ပင့်ကူအိမ်ကို ကျေးရွာလူထုတစ်ရပ်လုံး ပူးပေါင်းပါဝင်ဆွေးနွေးခဲ့  
ကြသည်။ (အမျိုးသား + အမျိုးသမီး) အခန်းကဏ္ဍ ပင့်ကူအိမ်ရေးဆွဲ  
ခြင်းဖြင့် ကျေးရွာရှိ အမျိုးသား + အမျိုးသမီးတို့၏ အားနည်းချက်  
အသေးစားချက် ၊ အမျိုးသား + အမျိုးသမီးတို့၏ ခွဲခွာအောင်ရည်  
ဖြင့် မား မှု ၊ ခွဲခွာအောင်ရည် နည်းပါးမှုများကို (ကျားမ) အခန်း  
ကဏ္ဍ ပင့်ကူအိမ်ရေးဆွဲခြင်းဖြင့် တွေ့ရှိနိုင်ပါသည်။ (ကျားမ)  
တစ်ဖက်ပူးပေါင်းပါဝင်အောင်ရွက်ခြင်းဖြင့် နှစ်ဦးစွာ ၊ မိုင်းဆက် ၊ ကျမအဖေ  
လာ ပင့်ကူအိမ်တစ်ခုဖော်အောင်နိုင်ပါမိမ့် မည်။ ထို့အပြင် ကုလားတိ  
ကျေးရွာ စီမံကိန်းလုပ်ငန်းစဉ် အကောင်အထည်ဖော်လုပ်အောင်ရမည့်  
(ကျားမ) မိမိတို့အား ၊ တစ်ဖက်ပူးပေါင်းပါဝင်ခြင်းဖြင့် စီမံကိန်းလုပ်ငန်းအောင်  
မြင်နိုင်သည်ကို ကျေးရွာလူထုနှင့် ပူးပေါင်းဆွေးနွေးခဲ့ ပါသည်။

ခွဲခွာအောင်ဆွေးနွေးသူ ဦးမာဠုခိုင်  
ပူးပေါင်းပါဝင်သူ ကျေးရွာလူထု  
(ကုလားတိကျေးရွာ)

လူ့စာပေကျမ်းဂန် ရှေးဟောင်း မှ ဝေသာနာ သစ်စင်္ကန်းဆွဲနည်း

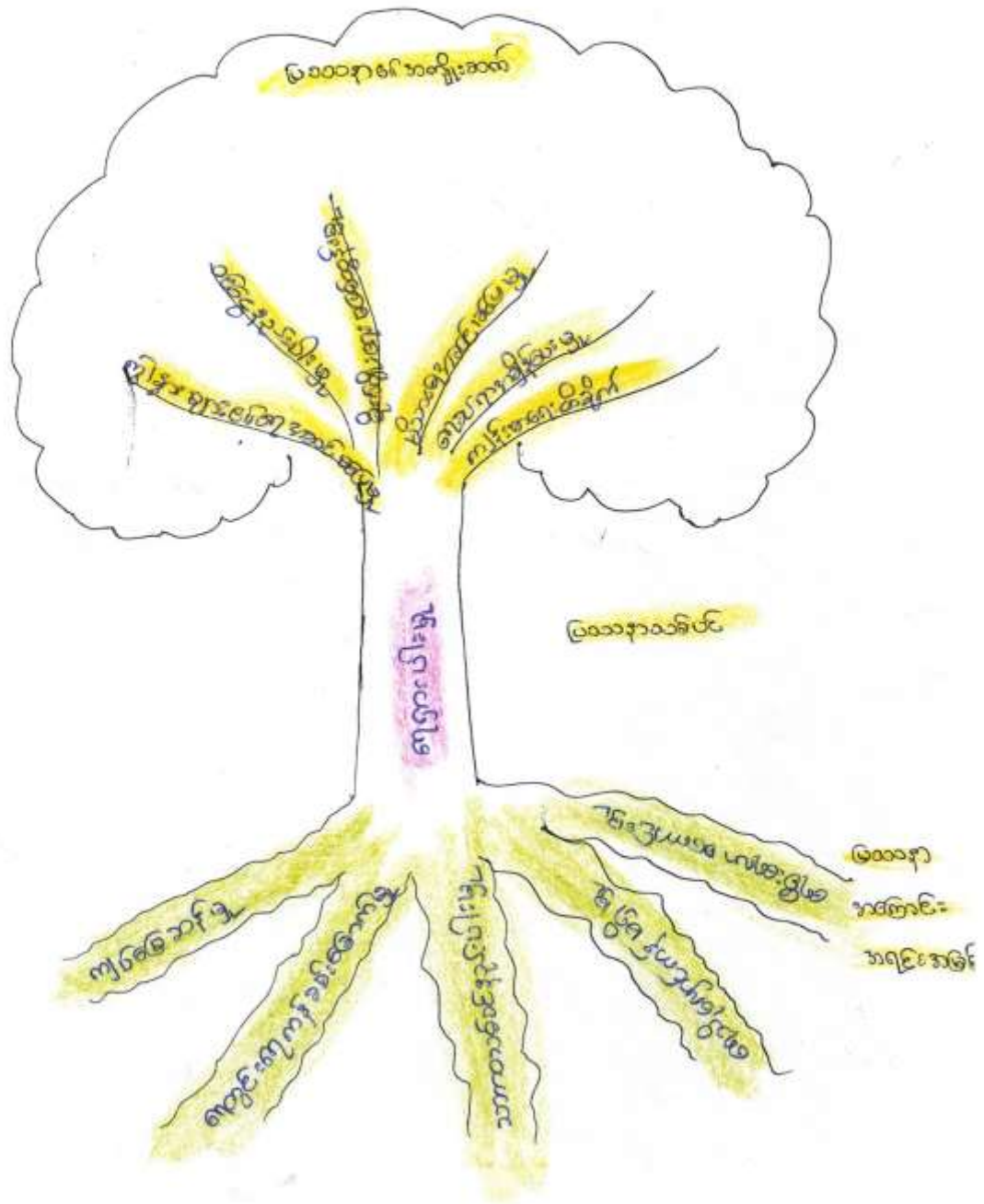





ကော်မတီဝင်များရွေးချယ်ခြင်းနှင့်ကျေးရွာပုံပြုရေးအစီအစဉ်  
ဆောင်ရွက်မှုပတ်ဝန်းကျင်များ



စိုက်ပျိုးရေးနှင့် မြေသေတ္တာများ ပြုပြင်ဆင်ခြင်ရေး

ကျေးဇူးတင်

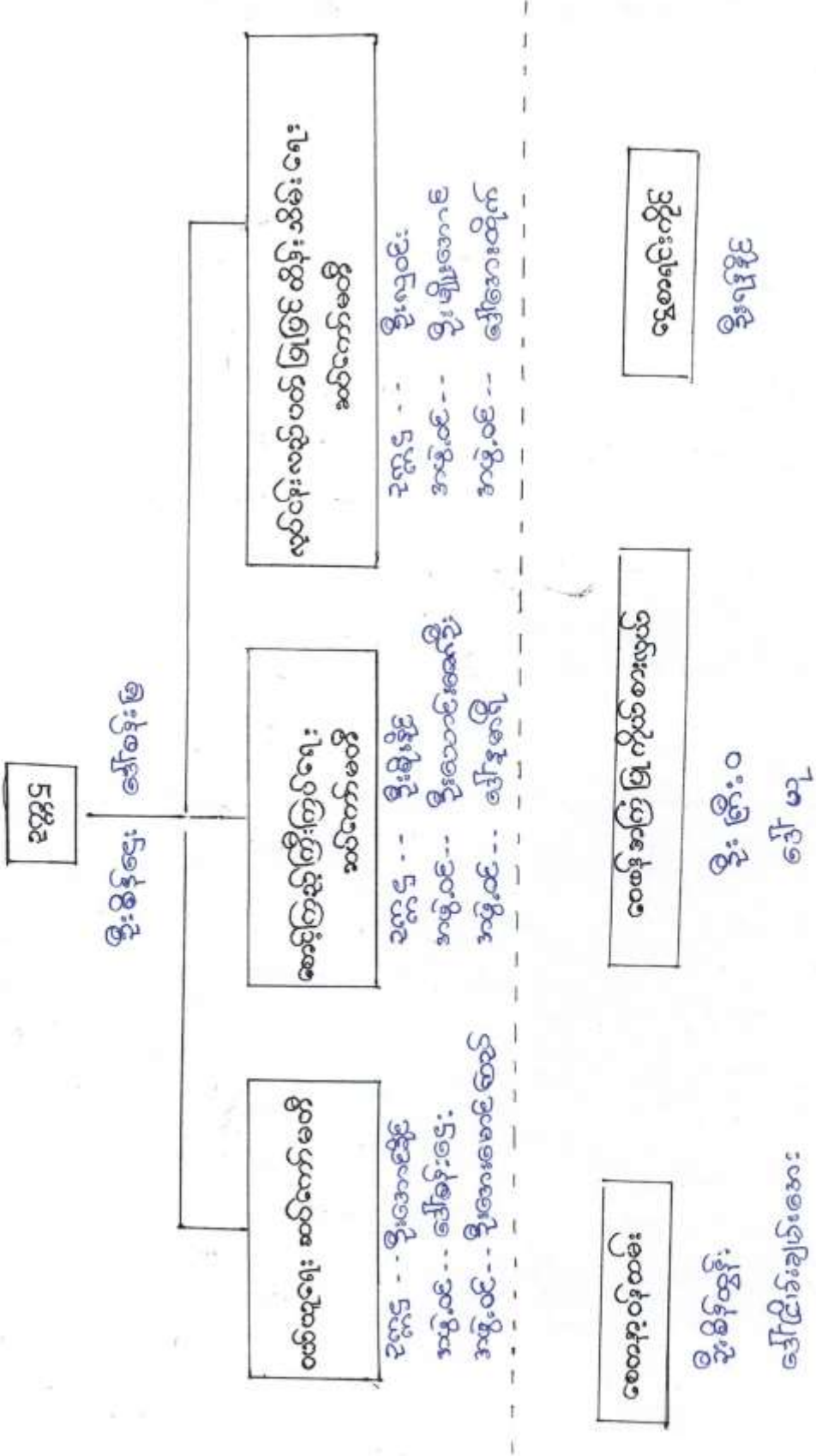

ကုသားတိကျေးဇူး - ဒုပ်စု စီမံကိန်းအထောက်အကူပြု

ကော်မတီဖွဲ့စည်းပုံ

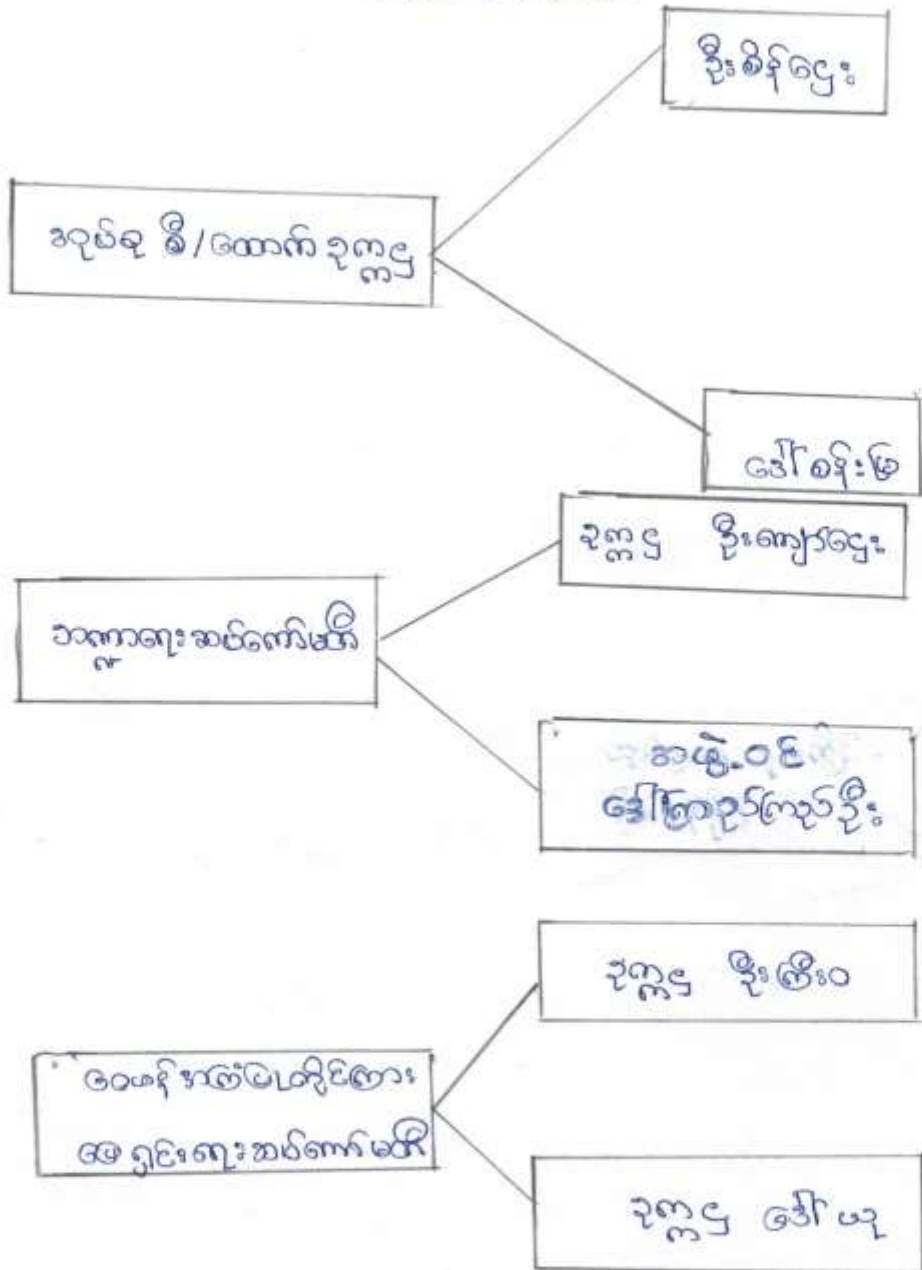

ကျေးရွာစီမံကိန်း အထောက်အကူပြု ကော်မတီများစာရင်း

စဉ်	အမည်	ရာထူး/တာဝန်	ကျေးရွာ	ဖုန်းနံပါတ်
၁	ဦးစိန်ဌေး	ကျေးရွာ စီ/ထောက် ဥက္ကဋ္ဌ	လှလှတေး	၀၅-၄၀၀၀၀၂၇
၂	ဒေါ်ခမ်းမာ	ကျေးရွာ စီ/ထောက် ဥက္ကဋ္ဌ	လှလှတေး	၀၅-၇၅၅ ၆၄၇၄၅၄
၃	ဦးကောဇ်ခိုင်	ဝယ်ယူရေးဆပ်ကော်မတီ ဥက္ကဋ္ဌ	လှလှတေး	၀၅-၄၇၈၂၃၈၈ ၀၅
၄	ဒေါ်ခမ်းဌေး	မှတ်တမ်းထိန်း	လှလှတေး	၀၅-၃၀၇၀၇၅၀၁
၅	ဦးအေးမောင်ဇော်	အဖွဲ့ဝင်	လှလှတေး	၀၅-၃၃၂၄၇၆၆၀
၆	ဦးမိုးမိုးခိုင်	စောင့်ကြည့်ကြီးကြပ်ရေး ဆပ်ကော်မတီဥက္ကဋ္ဌ	လှလှတေး	၀၅-၃၃၈၅၅၅၂၂
၇	ဦးလှစန်းစန်းဦး	အဖွဲ့ဝင်	လှလှတေး	၀၅-၇၅၄၅၅၅၅၅၅၅
၈	ဒေါ်နုမာရီ	အဖွဲ့ဝင်	လှလှတေး	၀၅-၃၃၂၄၇၆၆၂
၉	ဦးကျော်စွာ	လည်ပတ်ထိန်းသိမ်းရေး ဆပ်ကော်မတီ ဥက္ကဋ္ဌ	လှလှတေး	မရှိ
၁၀	ဦးမျိုးအောင်	အဖွဲ့ဝင်	လှလှတေး	၀၅-၃၃၈၅၅၅၀၉၅
၁၁	ဒေါ်အေးလှိုင်	အဖွဲ့ဝင်	လှလှတေး	၀၅-၇၈၅၅၅၅၅၅၅
၁၂	ဦးမိုးမိုး	ဝေဖန်အကြံပြုတိုင်ကြားရေး	လှလှတေး	၀၅-၄၇၇၀၈၃၃၃၃ ၀၅-၃၅၅၀၅၀၅၅၅
၁၃	ဒေါ်မာမာ	ဝေဖန်အကြံပြုတိုင်ကြားရေး	လှလှတေး	၀၅-၇၃၇၇၇၇၇၇ ၀၅-၃၅၅၅၅၅၅၅၅
၁၄	ဦးစိန်အောင်	စေတနာ့ဝန်ထမ်း	လှလှတေး	၀၅-၃၆၅၅၅၅၅၅၅ ၀၅-၃၅၅၅၅၅၅၅၅
၁၅	ဒေါ်အေးလှိုင်	စေတနာ့ဝန်ထမ်း	လှလှတေး	၀၅-၃၆၅၅၅၅၅၅၅ ၀၅-၃၆၅၅၅၅၅၅၅
၁၆	ဦးကျော်စွာ	ကျေးရွာစာရင်းကိုင်	လှလှတေး	၀၅-၃၅၅၅၅၅၅၅၅ ၀၅-၇၅၇၅၅၅၅၅







ပုံစံ-၁ ကျေးရွာအခြေခံအချက်အလက်များ (Form PC 1)

လမ်းညွှန်ချက်/ကျေးရွာတစ်ရွာသို့ ပထမဆုံး မိတ်ဆက်ရေးသွားရောက်သောအခါ လူထုစည်းရုံးရေးမှူးသည် ကျေးရွာခေါင်းဆောင်များအားကျေးရွာအချက်အလက်များကိုဖေဖွာရပ်ခံ၍တောင်းခံရသည်။ ဤအချက်အလက်များကိုစီမံကိန်းမိတ်ဆက်အစည်းဝေးပတ်ိုင်မီတောင်းခံရမည်။ စီမံကိန်းမိတ်ဆက်အစည်းဝေးတွင် လူထုစည်းရုံးရေးမှူးသည် ဤအချက်အလက်များအားစစ်ဆေးပြီးမှန်ကန်အောင်ပြုလုပ်ရမည်။ ပြီးနောက်တွင် လူထုစည်းရုံးရေးမှူးမှ သတင်းအချက်အလက်ထံသို့ Tablets မှတစ်ဆင့် ဖြည့်သွင်းရမည်။

ကျေးရွာအုပ်ချုပ်ရေးမှူးအမည် <b>ဦးသန်းထိုက်</b>	ကျေးရွာအုပ်ချုပ်ရေးမှူး ဖုန်းနံပါတ် <b>၀၇-၂၀၄၂၇၆၇</b>	လူထုစည်းရုံးရေးမှူး၏အမည် <b>ဒေါ်စေ့စုကောင်</b>
ပြည်နယ်/တိုင်းဒေသကြီး <b>မန္တလေးတိုင်း</b>	မြို့နယ် <b>ညောင်ဦး</b>	ကျေးရွာအုပ်စု <b>ကုလားတိ</b>
	ကျေးရွာအုပ်စု <b>ကုလားတိ</b>	ကျေးရွာ <b>ကုလားတိ</b>

က. လူဦးရေ

လူမျိုးစု	အိမ်ထောင်စုအရေအတွက်	ကိုးကွယ်သည့်ဘာသာ	အိမ်ထောင်စုအရေအတွက်
လူမျိုးစု (၁) <b>မူဆလင်</b>	<b>၅၅၇</b>	ဘာသာ(၁) <b>မူဆလင်</b>	<b>၅၅၇</b>
လူမျိုးစု (၂) -----		ဘာသာ(၂) -----	
လူမျိုးစုရော -----		ဘာသာရော -----	

လူဦးရေ	အမျိုးသား(အရေအတွက်)	အမျိုးသမီး(အရေအတွက်)
	<b>၁၅၁၁</b>	<b>၁၅၇၄</b>
အိမ်ထောင်ဦးစီး	<b>၅၀၀</b>	<b>၅၇၂</b>

(ခ) လက်လှမ်းမီအသုံးပြုနိုင်သည့်အဆောက်အအုံများ

စာသင်ကျောင်း	အမှတ် ဖြစ်ပါ	ကျန်းမာရေး	အမှတ် ဖြစ်ပါ	ဘက်စွာရေးအဆောက်အအုံ	အမှတ် ဖြစ်ပါ
အထက်တန်းကျောင်း	<input checked="" type="checkbox"/>	ဆေးရုံ	<input type="checkbox"/>	စေတီ	<input checked="" type="checkbox"/>
အလယ်တန်းကျောင်း	<input type="checkbox"/>	ကျန်းမာရေးဌာန	<input type="checkbox"/>	ဘုန်းကြီးကျောင်း	<input checked="" type="checkbox"/>
မူလတန်းကျောင်း	<input type="checkbox"/>	ကျန်းမာရေးဌာနခွဲ	<input checked="" type="checkbox"/>	ဟိန္ဒူဘုရားကျောင်း	<input type="checkbox"/>
မူကြိုကျောင်း	<input type="checkbox"/>	ဆေးပေးခန်း	<input type="checkbox"/>	ဓရစ်ယာန်ကျောင်း	<input type="checkbox"/>
အခြား	<input type="checkbox"/>	အခြား	<input type="checkbox"/>	ဇာပီ	<input type="checkbox"/>
				အခြား	<input type="checkbox"/>
မှတ်ချက်		မှတ်ချက်		မှတ်ချက်	

(ဂ) ကျွမ်းကျင်သူများမှတ်တမ်း ၊ ကျေးရွာတွင်နေထိုင်သော သို့မဟုတ် တခြားရွာမှလာရောက်သောကျွမ်းကျင်သူများ

(၁)စာသင်ကျောင်း			(၂)ကျန်းမာရေး			(၃)လက်မှုပညာရှင်		
	ရွာတွင်နေထိုင်သူ	အခြားရွာမှလာသူ		ရွာတွင်နေထိုင်သူ	အခြားရွာမှလာသူ		ရွာတွင်နေထိုင်သူ	အခြားရွာမှလာသူ
မူလတန်းပြဆရာဆရာမ	<input checked="" type="checkbox"/>	<input checked="" type="checkbox"/>	ဆရာဝန်	<input type="checkbox"/>	<input type="checkbox"/>	လက်သမား	<input checked="" type="checkbox"/>	<input type="checkbox"/>
အထက်တန်းပြဆရာဆရာမ	<input checked="" type="checkbox"/>	<input checked="" type="checkbox"/>	လက်ထောက်ကျန်းမာရေးမှူး	<input type="checkbox"/>	<input type="checkbox"/>	ပန်းရံ	<input checked="" type="checkbox"/>	<input type="checkbox"/>
အလယ်တန်းပြဆရာဆရာမ	<input checked="" type="checkbox"/>	<input checked="" type="checkbox"/>	အမျိုးသမီးကျန်းမာရေးဆရာမ	<input type="checkbox"/>	<input checked="" type="checkbox"/>	လျှပ်စစ်ဆိုင်ရာ	<input checked="" type="checkbox"/>	<input type="checkbox"/>
မူကြိုဆရာဆရာမ	<input type="checkbox"/>	<input type="checkbox"/>	အဆိုသားဖွား	<input type="checkbox"/>	<input type="checkbox"/>	ရေပိုက်သူပံ့သူ	<input checked="" type="checkbox"/>	<input type="checkbox"/>
အခြား	<input type="checkbox"/>	<input type="checkbox"/>	ပြည်သူ့ကျန်းမာရေးလုပ်သား (၁)/(၂)	<input type="checkbox"/>	<input type="checkbox"/>	စက်ပြင်ဆရာ	<input type="checkbox"/>	<input type="checkbox"/>
မှတ်ချက်			မှတ်ချက်			မှတ်ချက်		

(ဃ) ကျေးရွာသို့ ရောက်ရှိနိုင်သည့်လမ်းအခြေအနေ /ကျေးရွာတစ်ရွာသည် ၎င်း၏ကျေးရွာအုပ်စုနှင့် ဆက်သွယ်ထားသောလမ်းအခြေအနေ(အောက်ပါပုဒ်ကိုပိုင်းပါ)

ကျောက်ကြမ်းလမ်း      ကတ္တရာလမ်း      ကွန်ကရစ်လမ်း      မော်တော်ဆိုင်ကယ်လမ်း  
 ကျောက်ခင်းလမ်း      မြေသားလမ်း      လူသွားလမ်း      အခြား

(င) ကျေးရွာဖွံ့ဖြိုးမှုစီမံချက်

(၁) လူထုပတ်ဝန်းကျင်စီမံကိန်းမတင်မီ ဤကျေးရွာတွင်ကျေးရွာဖွံ့ဖြိုးမှု စီမံချက်ရှိခဲ့ပါသလား?      ပိုင်းပါ  
 ခုပါသည်/မရှိပါ/မသိပါ  
 (၂) ရှိခဲ့ပါလျှင် ဤစီမံချက်ကို မည်သည့် ခုနှစ်တွင်ပြင်ဆင်ခဲ့ပါသနည်း?      နှစ်-----/မသိပါ  
 (၃) ဤစီမံချက်ကို ဖြည့်ဆည်းမှုအတည်ပြုခဲ့ပါသလား?      ပြုခဲ့ပါသည်/မပြုခဲ့ပါ /မသိပါ

(စ) ခရီးအကွာအဝေး

(၁) ဤကျေးရွာ၏ပတ်ဝန်းကျင်ကျေးရွာအုပ်စု၏ပတ်ဝန်းကျင်အထိခရီးပိုင်မည်မျှကွာဝေးသနည်း?      မိုင်-----/မသိပါ  
 (၂) ဤကျေးရွာမှ ၎င်းကျေးရွာအုပ်စု၏ပတ်ဝန်းကျင်ကျေးရွာအုပ်စုအထိသွားလာရာတွင်ကြာမြင့်သည့်အချိန်

မြောက်ဘက် ရာသီတွင်ကြာချိန်-----  
 ထော်လာရီး/မော်တော်ဆိုင်ကယ်/မြေလျှင်/လား/မော်တော်ဘုတ်/  
 အခြား-----

တောင်ဘက် ရာသီတွင်ကြာချိန်-----  
 ထော်လာရီး/မော်တော်ဆိုင်ကယ်/မြေလျှင်/လား/မော်တော်ဘုတ်/  
 အခြား-----

(ဆ) ပတ်ဝန်းကျင်ဆိုင်ရာသဘာဝဘေးအန္တရာယ် -

ဤကျေးရွာတွင် ရေကြီးခြင်းကို သဘာဝဘေးအန္တရာယ် ကျရောက်မှု ဖြစ်ပေါ်ပါသည်။

ရှိပါသည်  ရှိပါသည်  ရှိလျှင် ဖော်ပြပါ.....

(ခ) ကျေးရွာတွင် ဖွဲ့စည်းထားသော အဖွဲ့အစည်းများ လူထုထုတ်ပြန်ပိတ်ဆို့မှု ဤကျေးရွာတွင် ကျေးရွာဖွံ့ဖြိုးရေးအတွက် အစိုးရ(သို့) ရွာသားများကိုယ်တိုင်(သို့) စီမံကိန်းတစ်ခုခု ဖွဲ့စည်းထားသည့် အဖွဲ့အစည်းများ ရှိပါသလား။

- (၁) မီးသတ်ကမ္ဘီ
- (၂) ကျွန်းဆေးကုသမှုစောင့်ရှောက်ရေးကမ္ဘီ
- (၃) မိခင်နှင့်ကလေးအာရုံစောင့်ရှောက်ရေးကမ္ဘီ
- (၄) ကမ္ဘီသမီးရေးရာအဖွဲ့
- (၅) မိဘဘဏ္ဍာငွေကမ္ဘီ
- (၆) ကျေးရွာစီမံခန့်ခွဲရေးကမ္ဘီ

အမည် ဦးသန်းတို့က်

လက်မှတ်  ဇန.စွ ၆.၃.၂၀၁၆

အမည် ဒေါ်စေတီကော်

လက်မှတ်  ဇန.စွ ၆.၃.၂၀၁၆

လူထုစည်းရုံးရေးမှူး







လူထုဝန်ကြီးရုံး

ပုံစံ ၈-၂ - စီမံကိန်းတပ်ဖွဲ့အဖွဲ့အစည်း (PC 2)

လမ်းညွှန်စာတမ်းအောက်တွင်ဖော်ပြထားသည့်စီမံကိန်းများ/လက်ထောက်ကူညီပညာကူညီပညာများ/စီမံကိန်းတပ်ဖွဲ့အဖွဲ့အစည်းတစ်ဖွဲ့ ဖြစ်ပေါ်စေရန်နှင့် တာဝန်ပေးပို့ရန် အတွက်ကြိုတင်ပြင်ဆင်ရမည်။  
 စည်းရုံးရေးများ/ဝန်ထမ်း အမည် **ခင် အိမ်အိမ်**

၈၄.၆ **၆.၃.၂၀၁၆**

ပြည်နယ်/တိုင်း **မန္တလေး** | မြို့နယ် **ပုသိမ်မြို့** | တာဝန်ပေးပို့ရန် **ကုလားတီ** | တာဝန်ပေးပို့ရန် **ကုလားတီ** | တာဝန်ပေးပို့ရန် **ကုလားတီ**

စီမံကိန်းအဖွဲ့အစည်းအဖွဲ့အစည်းများ	၈၄.၆		အစည်းအဝေးတွင်တက်ရောက်သူအရေအတွက်				
	စတင်သည့် ဇူလိုင်လ	ပြီးဆုံးသည့် ဇူလိုင်လ	အစည်းအဝေးအရေအတွက်	အစည်းအဝေးအရေအတွက်	အစည်းအဝေးအရေအတွက်	အစည်းအဝေးအရေအတွက်	အစည်းအဝေးအရေအတွက်
၁. တာဝန်ပေးပို့ရန် စီမံကိန်းအဖွဲ့အစည်းအဖွဲ့အစည်း	၆.၃.၂၀၁၆	၆.၃.၂၀၁၆	၃၆၁	၁၀၆	၃၂၇	၃၂၇	၃၂၇
၂. တာဝန်ပေးပို့ရန် စီမံကိန်းအဖွဲ့အစည်းအဖွဲ့အစည်း	၆.၃.၂၀၁၆	၆.၃.၂၀၁၆	၁၄၁	၂၄၇	၃၇၀	၃၇၀	၃၇၀
၃. တာဝန်ပေးပို့ရန် လုပ်ငန်း ဆုံးဖြတ်ချက်ချသည့်အစည်းအဖွဲ့အစည်း	၆.၃.၂၀၁၆	၆.၃.၂၀၁၆	၁၄၁	၂၄၇	၃၇၀	၃၇၀	၃၇၀
၄. မြို့နယ်အဆင့်စီမံကိန်းရေးဆွဲရေးနှင့်အကောင်အထည်ဖော်ရေး အဖွဲ့အစည်းအဖွဲ့အစည်း	၆.၃.၂၀၁၆	၆.၃.၂၀၁၆	၁၀၀	၂၀၁	၃၀၁	၃၀၁	၃၀၁
၅. မြို့နယ် စီမံကိန်းရေးဆွဲရေးနှင့်အကောင်အထည်ဖော်ရေး အဖွဲ့အစည်းအဖွဲ့အစည်း	၆.၃.၂၀၁၆	၆.၃.၂၀၁၆	၁၀၀	၂၀၁	၃၀၁	၃၀၁	၃၀၁
၆. စီမံကိန်းလုပ်ငန်းဆိုင်ရာစီမံကိန်းအဖွဲ့အစည်း အဖွဲ့အစည်းအဖွဲ့အစည်း	၆.၃.၂၀၁၆	၆.၃.၂၀၁၆	၁၀၀	၂၀၁	၃၀၁	၃၀၁	၃၀၁
၇. စီမံကိန်းလုပ်ငန်း အကောင်အထည်ဖော်ရေးအဖွဲ့အစည်းအဖွဲ့အစည်း	၆.၃.၂၀၁၆	၆.၃.၂၀၁၆	၁၀၀	၂၀၁	၃၀၁	၃၀၁	၃၀၁
၈. စီမံကိန်းလုပ်ငန်း အကောင်အထည်ဖော်ရေးအဖွဲ့အစည်းအဖွဲ့အစည်း	၆.၃.၂၀၁၆	၆.၃.၂၀၁၆	၁၀၀	၂၀၁	၃၀၁	၃၀၁	၃၀၁





လူထုဝဟိုပြုစီမံကိန်း

ပုံစံ ၈-၃ ကျေးရွာခွဲခြားရေး ဦးစားပေးအစီအစဉ် (Form PC 3)

လယ်ဥယျာဉ်/ရွာ /အဆင့်(၃)ကျေးရွာမှောင်မှန်းချက်အစည်းအဝေးပြီးဆုံးသောအခါ ကျေးရွာစီမံကိန်း အထောက်အကူပြု  
 ကော်မတီသည် လူထုစည်းရုံးရေးများအကူအညီဖြင့် ဤပုံစံကိုပြည့်စုံအောင် ဖြည့်သွင်းရမည်။ အားလုံးသော အခက်အခဲ  
 အတားအဆီးများ၊ ဖွံ့ဖြိုးမှုဦးစားပေးအစီအစဉ်များလူထုဝဟိုပြုစီမံကိန်း၏ ရန်ပုံငွေအရင်းအမြစ်နှင့် မသက်ဆိုင်သည့် လုပ်ငန်းများ  
 အားလုံးကိုဖော်ပြရမည်။

လူထုစည်းရုံးရေးများ/ဝန်ထမ်း အမည် ဦးယဉ်ခိုင်

နေ့စွဲ ၇-၃-၂၀၁၆ စက်ဝန်းအား အမှတ်ဖြစ်ပါ (V)  စက်ဝန်း(ခ)   
 စက်ဝန်း(၂)  စက်ဝန်း(၃)  စက်ဝန်း(၄)

ပြည်နယ်/တိုင်း မန္တလေး ပြည်နယ် လွင်တိုင် ကျေးရွာအုပ်စု လူစားတဲ ကျေးရွာ ကုလားတဲကျေးရွာ

က. အခက်အခဲအတားအဆီးများအားဆွေးနွေးခြင်း - ယခုလက်ရှိအခြေအနေတွင်ဤကျေးရွာခွဲခြားတိုးတက်ရေးအတွက်  
 အဓိကအခက်အခဲအတားအဆီးများသည် မည်သည့်များဖြစ်ပါသနည်း(အမျိုးသား/သမီး အနည်းဆုံးအခက်အခဲ ၅ ခုဖော်ပြပါ)

အမျိုးသား အဖွဲ့မှတင်ပြသောအခက်အခဲအတားအဆီးများ	အမျိုးသမီး အဖွဲ့မှတင်ပြသောအခက်အခဲအတားအဆီးများ
၀ လျှပ်စစ်မီး အခက်အခဲ	၀ ဇွန်အခက်အခဲ နှစ်တွင်းကျက်ရေးမြေကွေးကျခြင်းများ(၁၃၅ အထွေထွေအခက်အခဲ)
၂ အခက်အခဲအတားအဆီးများ မပါမီ အထွက်အကုန်အခဲ	၂ ကျွဲပြင်ဝယ်လေစီ မီးတောင် အခက်အခဲများ (အခက်အခဲ)
၃ ဂရုစွာ လူငယ်များအစည်းအဝေးတိုင် ငွေပိုမိုရ	၃ အထွေထွေအခက်အခဲများ မတူမတူ အခက်အခဲ
၄ ယိုးလျှိုးအခက်အခဲများ များအခက်အခဲ	၄ အခက်အခဲများ ကျွဲပြင်လှေစဉ် ငါး မရှိပါ
၅ အခက်အခဲအတားအဆီးများ မရှိသောအခက်အခဲများ	၅ အခက်အခဲများ ကျွဲပြင်လှေစဉ် မရှိပါ

ခ. မှောင်မှန်းခြင်း နောင်လာမည့် (၅) နှစ် အတွင်း ကျေးရွာခွဲခြားရေး မှောင်မှန်းလျာထားချက်များအား တင်ပြပါ။

အမျိုးသားအဖွဲ့မှတင်ပြသောမှောင်မှန်းချက်များ	အမျိုးသမီးအဖွဲ့မှတင်ပြသောမှောင်မှန်းချက်များ
၀ မြို့ပြအထောက်အပံ့ ဖွံ့ဖြိုးရေး	၀ လျှပ်စစ် မီး ရရှိ ရန်
၂ အခက်အခဲအတားအဆီး မရှိ ဖြစ်ရေး	၂ အထွက်အကုန်အခဲများ ရရှိရန်
၃ မြို့ပြအထောက်အပံ့ မရှိ ဖြစ်ရေး	၃ ကျွဲပြင် မာရ
၄ ၇၀% ၂၆% လူမှုအဖွဲ့အစည်းအခက်အခဲများ	၄ လမ်းပန်းဆက်သွယ်ရေး
၅ အခက်အခဲအတားအဆီး မရှိ ဖြစ်ရေး	၅ ကျွဲပြင် ဖွံ့ဖြိုးတိုးတက်ရေး

ဂ. ဤကျေးရွာ၏ လာမည့်(၄) နှစ်အတွက် ဦးစားပေး ဖွံ့ဖြိုးတိုးတက်မှု လုပ်ငန်း အစီအစဉ်များအားဖော်ပြပါ။  
 (လူထုဝဟိုပြုစီမံကိန်း ရန်ပုံငွေအတွက် အဆိုပြုသော အစီအစဉ်များကိုဦးစားပေး အဆင့်အလိုက်ဖော်ပြပြီး ကျန်လူထုဝဟိုပြု စီမံကိန်း  
 ရန်ပုံငွေအရင်းအမြစ်နှင့် မသက်ဆိုင်သည့်အစီအစဉ်များလည်းဖော်ပြရန်ဖြစ်သည် )

ကျေးရွာအတွက်ဦးစားပေးဖွံ့ဖြိုး တိုးတက်မှု လုပ်ငန်းစဉ်များ	အဆိုပြုသူ (အမျိုးသားများ/ အမျိုးသမီးများ/ အမျိုးသား+အမျိုးသမီး)	လူထုဝဟိုပြုစီမံကိန်းအတွက်အဆိုပြု သည် (ဦးစားပေးအဆင့် အလိုက် ဖော်ပြပါ)	ခန့်မှန်း ကုန်ကျ စရိတ်	အကျိုးခံစား ခွင့်ရှိသူခန့် မှန်းခြေ အရေ အတွက်
၀ ကျေးရွာအစည်းအဝေးခန်းမ	အမျိုးသား + သမီး	ဦးစားပေး အဆင့် ၁	၁၂၀ ခန့်	၂၄၇၃ ဦး
၂ အခက်အခဲအတားအဆီးများ မရှိ ဖြစ်ရေး	အမျိုးသား + သမီး	ဦးစားပေး အဆင့် ၂	၁၆၀ ခန့်	၂၄၇၃ ဦး
၃ လျှပ်စစ်မီး ရရှိရေး	အမျိုးသား + သမီး	ဦးစားပေး အဆင့် ၃	-	၂၄၇၃ ဦး



လူထုဗဟိုပြုစီမံကိန်း

၄	ဆက်တိုက်စုပေါင်းလုပ်ငန်းစဉ်	ကချင်ပြည်နယ်၊ ဝေလွင်မြို့နယ်၊ ဝေလွင်မြို့	မြို့နယ်အမှတ်: ၄	ဒီဇင်ဘာ	၂၀၁၆
၅	လူထုဗဟိုပြုစီမံကိန်း	ကချင်ပြည်နယ်၊ ဝေလွင်မြို့နယ်	မြို့နယ်အမှတ်: ၅	ဒီဇင်ဘာ	၂၀၁၆
၆					

ဥက္ကဋ္ဌ၊ ကျေးရွာစီမံကိန်းအထောက်အကူပြုကော်မတီမှအတည်ပြုသည်။

အမည်: ဦးစိုးဌေး လက်မှတ်: စိုးဌေး ရက်စွဲ: ၇.၇.၂၀၁၆

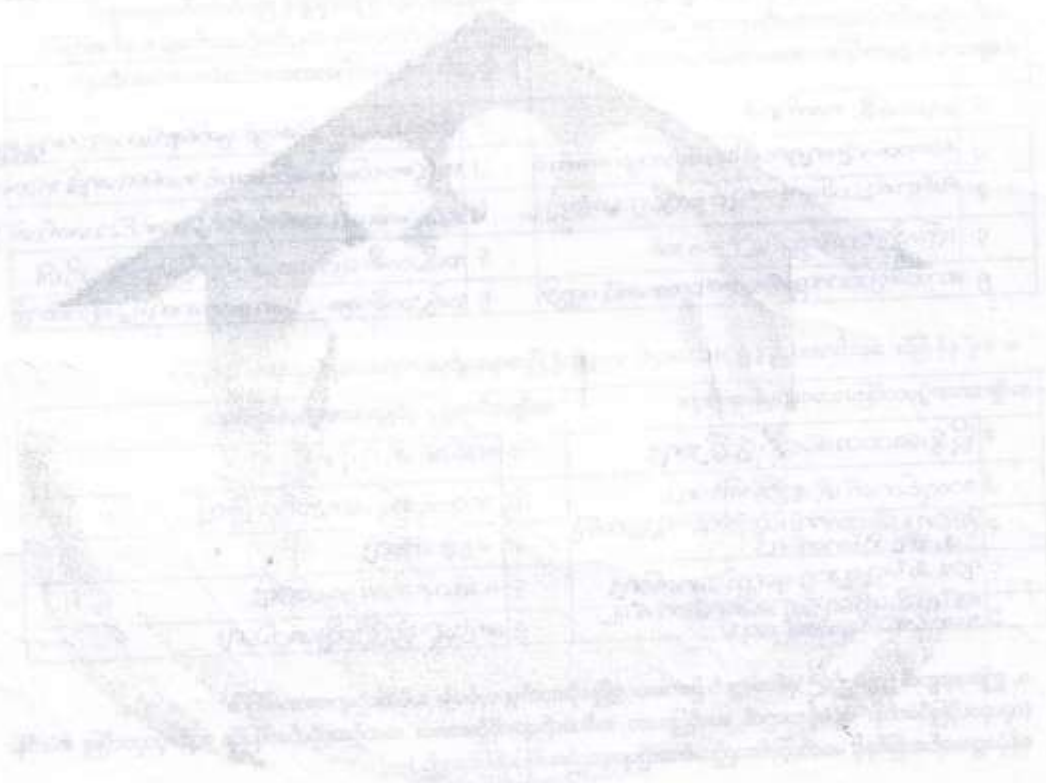

အမှတ်	အမည်	အဖွဲ့ဝင်အဖြစ်	အဖွဲ့ဝင်အဖြစ်	အဖွဲ့ဝင်အဖြစ်
၀၀၀၀၀	ဦးစိုးဌေး	ဥက္ကဋ္ဌ	ဥက္ကဋ္ဌ	ဥက္ကဋ္ဌ
၀၀၀၀၀	ဦးစိုးဌေး	အဖွဲ့ဝင်	အဖွဲ့ဝင်	အဖွဲ့ဝင်
၀၀၀၀၀	ဦးစိုးဌေး	အဖွဲ့ဝင်	အဖွဲ့ဝင်	အဖွဲ့ဝင်

အမျိုးသမီးများ၏ အခက်အခဲများ

- ၆) ရွာအတွင်း ကမ်းများ မြို့ပြင်လျှင်ခြင်း
- ၇) မရှိသေးပါ။ ဆက်ကြီးရွယ်နှင့်များ ထောက်ပံ့ငွေလိုအပ်ခြင်း

အမျိုးသမီးများ၏ ချွေးမြှေးချက်

- ၆) အုပ်ချုပ်ရေးနှင့် လုံး အဆင့်မြှင့်တင်ရန် လိုအပ်ရေး
- ၇) (၂၀၀၆-၂၀၁၇) ယုတ်ဆင်းခြင်းနှင့် လိုအပ်သော ဝန်ထမ်းများ နှိ ချထားပေးရန် လိုအပ်စေသည်။
- ၈) အဖွဲ့ဝင် လူငယ် ကျောင်းသား / ဝန်ထမ်း လုပ်ကိုင်ခွင့်ဆုံးရှုံးရန်







လူထုထုတ်ပြန်စံနမူနာ

ပုံစံ - ၈-၁၂ - အစည်းအဝေးထောက်ခံချက်ထုတ်ပြန် (FORM PC 12)

လက်ညွှန်း စီမံကိန်း အစည်းအဝေးအားလုံးတွင် အသုံးပြုရန် လူထုထုတ်ပြန်ရေးရာက တွေးခွင့်သို့ တွင်းဆင်းတွင် စစ်ဆေး၍ ပုံစံ ၂ စီမံကိန်းစက်ဝန်းအစီရင်ခံစာပါ အစည်းအဝေးထောက်ခံချက် သို့မဟုတ် အစည်းအဝေးထောက်ခံချက် ပြင်ဆင်ချက်

စည်းရုံးရေးရာအစည်း စီမံကိန်း ဖွဲ့စည်းပုံ

မှတ်ပုံစံ: ၆-၇-၂၀၁၆

စီမံကိန်းစက်ဝန်းအမှတ်ကြိုက်ပုံ (✓)  စက်ဝန်း (၁)  စက်ဝန်း (၂)  စက်ဝန်း (၃)  စက်ဝန်း (၄)  စက်ဝန်း (၅)

မြို့နယ်: မန္တလေး

ကျေးရွာအုပ်စု: ကျေးရွာ

ရွာအုပ်စု: ကုလားတံ

အစည်းအဝေးစခန်းအစည်း: မလေး ၆ (၆) နှစ်

စဉ်	အမည်	ကျား (✓)	မ (✓)	အိမ်ထောင် စုတိုက်စား လူယ် (✓/၀)	လူမျိုး	လက်မှတ်
၁	ဒေါ်စား: မြို့		✓	✓	ဗမာ	စာ:
၂	ဒေါ်စား: မြို့		✓	✓	မ	ဗမာ
၃	ဒေါ်စား: မြို့		✓	✓	မ	ဗမာ
၄	ဒေါ်စား: မြို့		✓	✓	မ	ဗမာ
၅	ဒေါ်စား: မြို့		✓	✓	မ	ဗမာ
၆	ဒေါ်စား: မြို့		✓	✓	မ	ဗမာ
၇	ဒေါ်စား: မြို့		✓	✓	မ	ဗမာ
၈	ဒေါ်စား: မြို့		✓	✓	မ	ဗမာ
၉	ဒေါ်စား: မြို့		✓	✓	မ	ဗမာ
၁၀	ဒေါ်စား: မြို့		✓	✓	မ	ဗမာ
၁၁	ဒေါ်စား: မြို့		✓	✓	မ	ဗမာ
၁၂	ဒေါ်စား: မြို့		✓	✓	မ	ဗမာ
၁၃	ဒေါ်စား: မြို့		✓	✓	မ	ဗမာ

(၁) အိမ်ထောင်စုတိုက်စားလူယ်၊ အမျိုးသား/အမျိုးသမီး၊ အိမ်ထောင်စု တစ်ခုကို ကိုယ်စားပြုရန်အတွက် အမှတ်ကြိုက်ပုံ









လူထုထုတ်ပြန်ပုံစံတိုင်း

ပုံစံ - ၀-၁၂ - အစဉ်အတော်ရောက်သူများ (FORM PC 12)

လက်ညှိုး၊ စိတ်ကိန်း အစဉ်အတော်အားလုံးတွင် အသုံးပြုရန်၊ လူထုစည်းရုံးရေးအဖွဲ့က တွေးခေါ်သည့် တွင်ဆောင်ရွက် စစ်ဆေးမှု ပုံစံ ၂ စိတ်ကိန်းတက်ရန်အချိန်ယာယီ အစဉ်အတော်ရောက်  
သူများထုတ်ပြန်ပုံစံတိုင်းကို ပြည့်စုံစွာဖြည့်  
စည်းရုံးထုတ်ပြန်အသုံးပြု ၀၅.၀၅.၂၀၁၆

စိတ်ကိန်းတက်ရန်အသုံးပြုခြင်း (✓)  စိတ်ကိန်း(၁)  စိတ်ကိန်း(၂)  စိတ်ကိန်း(၃)  စိတ်ကိန်း(၄)  စိတ်ကိန်း(၅)

ပြည်နယ်/ တိုင်းဒေသကြီး: မန္တလေး၊ ဝေ: ၈၇၀၁၀၆

မြို့နယ်: ချောင်းမြို့နယ်၊ ဝေ: ၈၇၀၁၀၆

စဉ်	အမည်	ကျား (✓)	မ (✓)	အိမ်ထောင် စုတိုက် ရပ်(✓)	လူမျိုး	လက်မှတ်
၁	မန်းမောင်	✓				မန်းမောင်
၂	မောင်မောင်	✓				မောင်မောင်
၃	မောင်မောင်	✓				မောင်မောင်
၄	မောင်မောင်	✓				မောင်မောင်
၅	မောင်မောင်	✓				မောင်မောင်
၆	မောင်မောင်	✓				မောင်မောင်
၇	မောင်မောင်	✓				မောင်မောင်
၈	မောင်မောင်	✓				မောင်မောင်
၉	မောင်မောင်	✓				မောင်မောင်
၁၀	မောင်မောင်	✓				မောင်မောင်
၁၁	မောင်မောင်	✓				မောင်မောင်
၁၂	မောင်မောင်	✓				မောင်မောင်
၁၃	မောင်မောင်	✓				မောင်မောင်

(၁) အိမ်ထောင်စုစိတ်ကိန်းတက်ရန်၊ အချိန်ယာယီ/အချိန်ယာယီ၊ အိမ်ထောင်စု တစ်စုကို ကိုယ်စားပြုသူပုဂ္ဂိုလ်တစ်ဦးအဖြစ် အသုံးပြုခြင်း။





လူထုလက်ပြန်စံကိန်း

ပုံစံ - စ-၁၂ - အစဉ်အဆက်ရောက်သူများ (FORM PC 12)

လက်ညွှန်း စီမံကိန်း အစဉ်အဆက်အားလုံးတွင် အသုံးပြုရန် လူထုစည်းရုံးရေးမှူးက တစ်စုစုသို့ ကွင်းဆင်းစဉ် စစ်ဆေး၍ ပုံစံ ၂ စီမံကိန်းစက်ဝန်းအဖွဲ့၏အသေးပါ အစဉ်အဆက်ရောက်သူများအရပ်ကို ကြည့်ရှုရန်

စည်းရုံးရေးမှူးအမည် မော် ဒါးဒါ မွန်

ရက်စွဲ ၉.၃.၂၀၁၉

စီမံကိန်းစက်ဝန်းအဖွဲ့ကြီးပါ (✓)  စက်ဝန်း(၂)  စက်ဝန်း(၃)  စက်ဝန်း(၄)

ပြည်နယ်/တိုင်းဒေသကြီး မန္တလေး မြို့နယ် ရသာစဉ် ကျေးရွာအုပ်စု လှလေးတဲ ကျေးရွာ လှလေးတဲ

စဉ်	အမည်	ကျား (✓)	မ (✓)	အိမ်ထောင်စုကိန်းရက်စွဲ (✓)	လူစီး	လက်မှတ်
၁	ဦးကျော်စော	✓		✓		
၂	ဒေါ်ခင်အေး	✓		✓		
၃	ဒေါ်ခင်အေး		✓	✓		
၄	ဒေါ်ခင်အေး		✓	✓		
၅	ဒေါ်ခင်အေး		✓	✓		
၆	ဒေါ်ခင်အေး	✓		✓		
၇	ဒေါ်ခင်အေး	✓		✓		
၈	ဒေါ်ခင်အေး	✓		✓		
၉	ဒေါ်ခင်အေး	✓		✓		
၁၀	ဒေါ်ခင်အေး	✓		✓		
၁၁	ဒေါ်ခင်အေး	✓		✓		
၁၂	ဒေါ်ခင်အေး		✓	✓		
၁၃	ဒေါ်ခင်အေး		✓	✓		

(၁) အိမ်ထောင်စုစီစဉ်ရန်လိုပီး အချိုးသား/အချိုးသမီး အိမ်ထောင်စု တစ်စုကို ကိုယ်စားပြုရမည်ဟုဆို အမှတ်ကြိုပါ။



လူထုဝေဖန်ခြင်းစာရွက်

ပုံစံ - စ-၁၂ - အစည်းအဝေးတက်ရောက်သူများ (FORM PC 12)

လယ်ဥျှန်း၊ စီမံကိန်း၊ အစည်းအဝေးအောက်ဖွဲ့တွင် အသုံးပြုရန်၊ လူထုဝေဖန်ရေးအဖွဲ့က တောဖွဲ့ရာသို့ တွင်းထပ်မံတွင် စစ်ဆေးဖွဲ့ ပုံစံ ၂ စီမံကိန်းတော်ဂရပ်အဖွဲ့ရှိစေသည့် အစည်းအဝေးတက်ရောက်သူများစာရွက်ကို ဖြည့်သွင်းရန်

စည်းရုံးရေးမှူးအမည်: ခေါ် ဒါးပိ ခွန်

ရက်စွဲ: ၆-၂-၂၀၁၆ စီမံကိန်းတော်ဂရပ်အဖွဲ့ (၇)  တက်ဝန်း(၁)  တက်ဝန်း(၂)  တက်ဝန်း(၃)  တက်ဝန်း(၄)

ဖြည့်မှတ်/တိုင်းဆွဲသူ: မန္တလေး ငြိမ်းစိန် မန္တလေး ကျေးရွာအုပ်စု ကျေးရွာ ကျေးရွာ ကျေးရွာ

စဉ်	အမည်	ကျား (✓)	မ (✓)	အိမ်ထောင် ဝန်ထမ်း လုပ်ငန်း(၇)(၈)	လူမျိုး	လက်မှတ်
၁။	ခေါ် ဖြစ် ဖြစ် သန်း		✓	✓	မ/မ	သန်း
၂။	ခေါ် ခွန်		✓	✓	-	ခွန်
၃။	ခေါ် ဂွန်		✓	✓	-	ဂွန်
၄။	ခေါ် စိန်	✓		✓	-	စိန်
၅။	ခေါ် ခွန်		✓	✓	-	ခွန်
၆။	ခေါ် ခွန်		✓	✓	-	ခွန်
၇။	ခေါ် ခွန်		✓	✓	-	ခွန်
၈။	ခေါ် ခွန်		✓	✓	-	ခွန်
၉။	ခေါ် ခွန်		✓	✓	-	ခွန်
၁၀။	ခေါ် ခွန်		✓	✓	-	ခွန်
၁၁။	ခေါ် ခွန်		✓	✓	-	ခွန်
၁၂။	ခေါ် ခွန်		✓	✓	-	ခွန်
၁၃။	ခေါ် ခွန်		✓	✓	-	ခွန်
၁၄။	ခေါ် ခွန်		✓	✓	-	ခွန်
၁၅။	ခေါ် ခွန်		✓	✓	-	ခွန်
၁၆။	ခေါ် ခွန်		✓	✓	-	ခွန်
၁၇။	ခေါ် ခွန်		✓	✓	-	ခွန်
၁၈။	ခေါ် ခွန်		✓	✓	-	ခွန်
၁၉။	ခေါ် ခွန်		✓	✓	-	ခွန်
၂၀။	ခေါ် ခွန်		✓	✓	-	ခွန်

(၇) အိမ်ထောင်စဉ်၊ ဖြစ်ရန်မလိုပါ။ အမျိုးသား/အမျိုးသမီး အိမ်ထောင်စု တစ်စုကို တိုက်ရိုက်ဖြည့်သွင်းရန်အတွက် အမှတ်ပြုပါ။





လူထုဝတ်ပြုစံကိန်း

ပုံစံ - ၈-၁-၂ - အစဉ်အစေတော်ရောက်သူများ (FORM PC 12)

လက်ညှိန်း စီမံကိန်း အစဉ်အစေအောက်တွင် အသုံးပြုရန် လူထုစည်းရုံးရေးအဖွဲ့အစည်းများကို တွင်းထဲတွင် စစ်ဆေး၍ ပုံစံ ၂ စီမံကိန်းတော်ကိန်းအဖွဲ့စည်းပုံ အစဉ်အစေတော်ရောက်သူများစာရင်းကို ခြုံငုံသွင်းရန်

စည်းရုံးရေးအဖွဲ့အစည်း အဖွဲ့ ဒါရိုက်တာ စီမံကိန်းတော်ကိန်းအမှတ်ကြိမ်(၂)  တော်ကိန်း(၁)  တော်ကိန်း(၂)  တော်ကိန်း(၃)  တော်ကိန်း(၄)  တော်ကိန်း(၅)  တော်ကိန်း(၆)  တော်ကိန်း(၇)  တော်ကိန်း(၈)  တော်ကိန်း(၉)

ရက်စွဲ: ၈.၃.၂၀၁၆ မြို့နယ် ရွှေဘို စကျေးရွာအုပ်စု ရွှေဘို ကျေးရွာ ရွှေဘို

ပြည်နယ်/တိုင်းဒေသကြီး မန္တလေး မြို့နယ် ရွှေဘို စကျေးရွာအုပ်စု ရွှေဘို ကျေးရွာ ရွှေဘို

စဉ်	အမည်	ကျား (၂)	မ (၂)	အိမ်ထောင်စုနည်းစားလုပ်(၂)	လူစွဲ	လက်မှတ်
၁	မြ.အိ	✓			၁၀၀၀	မြ.အိ
၂	မိ.အိ		✓		"	မိ.အိ
၃	"အိ		✓		"	"
၄	မိ.အိ	✓			"	မိ.အိ
၅	"အိ	✓			"	"
၆	"အိ	✓		✓	"	"
၇	မိ.အိ		✓		"	မိ.အိ
၈	"အိ		✓		"	"
၉	မိ.အိ	✓			"	မိ.အိ
၁၀	မိ.အိ		✓		"	မိ.အိ
၁၁	မိ.အိ		✓		"	မိ.အိ
၁၂	မိ.အိ		✓		"	မိ.အိ
၁၃	မိ.အိ		✓		"	မိ.အိ
၁၄	မိ.အိ		✓		"	မိ.အိ
၁၅	မိ.အိ		✓		"	မိ.အိ
၁၆	မိ.အိ		✓		"	မိ.အိ
၁၇	မိ.အိ		✓		"	မိ.အိ
၁၈	မိ.အိ		✓		"	မိ.အိ
၁၉	မိ.အိ		✓		"	မိ.အိ
၂၀	မိ.အိ		✓		"	မိ.အိ
၂၁	မိ.အိ		✓		"	မိ.အိ
၂၂	မိ.အိ		✓		"	မိ.အိ
၂၃	မိ.အိ		✓		"	မိ.အိ
၂၄	မိ.အိ		✓		"	မိ.အိ
၂၅	မိ.အိ		✓		"	မိ.အိ
၂၆	မိ.အိ		✓		"	မိ.အိ
၂၇	မိ.အိ		✓		"	မိ.အိ
၂၈	မိ.အိ		✓		"	မိ.အိ
၂၉	မိ.အိ		✓		"	မိ.အိ
၃၀	မိ.အိ		✓		"	မိ.အိ
၃၁	မိ.အိ		✓		"	မိ.အိ
၃၂	မိ.အိ		✓		"	မိ.အိ
၃၃	မိ.အိ		✓		"	မိ.အိ
၃၄	မိ.အိ		✓		"	မိ.အိ
၃၅	မိ.အိ		✓		"	မိ.အိ
၃၆	မိ.အိ		✓		"	မိ.အိ
၃၇	မိ.အိ		✓		"	မိ.အိ
၃၈	မိ.အိ		✓		"	မိ.အိ
၃၉	မိ.အိ		✓		"	မိ.အိ
၄၀	မိ.အိ		✓		"	မိ.အိ
၄၁	မိ.အိ		✓		"	မိ.အိ
၄၂	မိ.အိ		✓		"	မိ.အိ
၄၃	မိ.အိ		✓		"	မိ.အိ
၄၄	မိ.အိ		✓		"	မိ.အိ
၄၅	မိ.အိ		✓		"	မိ.အိ
၄၆	မိ.အိ		✓		"	မိ.အိ
၄၇	မိ.အိ		✓		"	မိ.အိ
၄၈	မိ.အိ		✓		"	မိ.အိ
၄၉	မိ.အိ		✓		"	မိ.အိ
၅၀	မိ.အိ		✓		"	မိ.အိ
၅၁	မိ.အိ		✓		"	မိ.အိ
၅၂	မိ.အိ		✓		"	မိ.အိ
၅၃	မိ.အိ		✓		"	မိ.အိ
၅၄	မိ.အိ		✓		"	မိ.အိ
၅၅	မိ.အိ		✓		"	မိ.အိ
၅၆	မိ.အိ		✓		"	မိ.အိ
၅၇	မိ.အိ		✓		"	မိ.အိ
၅၈	မိ.အိ		✓		"	မိ.အိ
၅၉	မိ.အိ		✓		"	မိ.အိ
၆၀	မိ.အိ		✓		"	မိ.အိ
၆၁	မိ.အိ		✓		"	မိ.အိ
၆၂	မိ.အိ		✓		"	မိ.အိ
၆၃	မိ.အိ		✓		"	မိ.အိ
၆၄	မိ.အိ		✓		"	မိ.အိ
၆၅	မိ.အိ		✓		"	မိ.အိ
၆၆	မိ.အိ		✓		"	မိ.အိ
၆၇	မိ.အိ		✓		"	မိ.အိ
၆၈	မိ.အိ		✓		"	မိ.အိ
၆၉	မိ.အိ		✓		"	မိ.အိ
၇၀	မိ.အိ		✓		"	မိ.အိ
၇၁	မိ.အိ		✓		"	မိ.အိ
၇၂	မိ.အိ		✓		"	မိ.အိ
၇၃	မိ.အိ		✓		"	မိ.အိ
၇၄	မိ.အိ		✓		"	မိ.အိ
၇၅	မိ.အိ		✓		"	မိ.အိ
၇၆	မိ.အိ		✓		"	မိ.အိ
၇၇	မိ.အိ		✓		"	မိ.အိ
၇၈	မိ.အိ		✓		"	မိ.အိ
၇၉	မိ.အိ		✓		"	မိ.အိ
၈၀	မိ.အိ		✓		"	မိ.အိ
၈၁	မိ.အိ		✓		"	မိ.အိ
၈၂	မိ.အိ		✓		"	မိ.အိ
၈၃	မိ.အိ		✓		"	မိ.အိ
၈၄	မိ.အိ		✓		"	မိ.အိ
၈၅	မိ.အိ		✓		"	မိ.အိ
၈၆	မိ.အိ		✓		"	မိ.အိ
၈၇	မိ.အိ		✓		"	မိ.အိ
၈၈	မိ.အိ		✓		"	မိ.အိ
၈၉	မိ.အိ		✓		"	မိ.အိ
၉၀	မိ.အိ		✓		"	မိ.အိ
၉၁	မိ.အိ		✓		"	မိ.အိ
၉၂	မိ.အိ		✓		"	မိ.အိ
၉၃	မိ.အိ		✓		"	မိ.အိ
၉၄	မိ.အိ		✓		"	မိ.အိ
၉၅	မိ.အိ		✓		"	မိ.အိ
၉၆	မိ.အိ		✓		"	မိ.အိ
၉၇	မိ.အိ		✓		"	မိ.အိ
၉၈	မိ.အိ		✓		"	မိ.အိ
၉၉	မိ.အိ		✓		"	မိ.အိ
၁၀၀	မိ.အိ		✓		"	မိ.အိ

(၁) အိမ်ထောင်စုစီခြံရံရန်လိုပီး၊ အမျိုးသား/အမျိုးသမီး အိမ်ထောင်စု တစ်စုကို ကိုယ်စားပြုလုပ်ရန်လိုအပ်သည့်အခါ အမှတ်ကြိမ်ပါ။



လူထုတုံ့ပြန်စံကိန်း

ပုံစံ - ၈-၁၂ - အစည်းအဝေးတက်ရောက်သူများ (FORM PC 12)

လက်ညှိမ်း၊ စီမံကိန်း အစည်းအဝေးအားလုံးတွင် အသုံးပြုရန်၊ လူထုတုံ့ပြန်ရေးရာက တွေးခေါ်သည့် အချက်အလက်များအပေါ် အစည်းအဝေးတက်ရောက်သူများ၏ တုံ့ပြန်ချက်ကို ဖြည့်သွင်းရန်

စည်းရုံးရေးရာအဖွဲ့အစည်း ခေါင်းဆောင်: ဒေါ်. ဝေ. မာ. ဝေ. မာ. ဝေ.

ရက်စွဲ: ၂၀၂၃.၁၂.၁၆

မြို့နယ်: မုဒုံမြို့နယ်၊ ဝိုင်းဒေသကြီး: မုဒုံ၊ ဝေ. မာ. ဝေ.

စီမံကိန်းအတိတ်အမှတ်ကြိုက်(✓)  စီမံကိန်း(၁)  စီမံကိန်း(၂)  စီမံကိန်း(၃)  စီမံကိန်း(၄)

တေးရာအုပ်စု: မုဒုံမြို့နယ်၊ တေးရာ: မုဒုံမြို့နယ်

အစည်းအဝေးခေါင်းဆောင်: ပ.ဝေ.မ. ဝေ. မာ. ဝေ.

စဉ်	အမည်	တေးရာ (✓)	စီမံကိန်း (✓)	အိမ်ထောင်စုကိန်း (✓)	လူစီး	လက်မှတ်
၁	ဒေါ်. ဝေ. မာ. ဝေ.	✓		✓	၈၆၁	ဝေ. မာ. ဝေ.
၂	" ဒေါ်. ဝေ. မာ. ဝေ.	✓		✓	၈၆၁	ဝေ. မာ. ဝေ.
၃	" ဒေါ်. ဝေ. မာ. ဝေ.	✓		✓	၈၆၁	ဝေ. မာ. ဝေ.
၄	" ဒေါ်. ဝေ. မာ. ဝေ.	✓		✓	၈၆၁	ဝေ. မာ. ဝေ.
၅	" ဒေါ်. ဝေ. မာ. ဝေ.	✓		✓	၈၆၁	ဝေ. မာ. ဝေ.
၆	" ဒေါ်. ဝေ. မာ. ဝေ.	✓		✓	၈၆၁	ဝေ. မာ. ဝေ.
၇	" ဒေါ်. ဝေ. မာ. ဝေ.	✓		✓	၈၆၁	ဝေ. မာ. ဝေ.
၈	" ဒေါ်. ဝေ. မာ. ဝေ.	✓		✓	၈၆၁	ဝေ. မာ. ဝေ.
၉	" ဒေါ်. ဝေ. မာ. ဝေ.	✓		✓	၈၆၁	ဝေ. မာ. ဝေ.
၁၀	" ဒေါ်. ဝေ. မာ. ဝေ.	✓		✓	၈၆၁	ဝေ. မာ. ဝေ.
၁၁	" ဒေါ်. ဝေ. မာ. ဝေ.	✓		✓	၈၆၁	ဝေ. မာ. ဝေ.
၁၂	" ဒေါ်. ဝေ. မာ. ဝေ.	✓		✓	၈၆၁	ဝေ. မာ. ဝေ.
၁၃	" ဒေါ်. ဝေ. မာ. ဝေ.	✓		✓	၈၆၁	ဝေ. မာ. ဝေ.
၁၄	" ဒေါ်. ဝေ. မာ. ဝေ.	✓		✓	၈၆၁	ဝေ. မာ. ဝေ.
၁၅	" ဒေါ်. ဝေ. မာ. ဝေ.	✓		✓	၈၆၁	ဝေ. မာ. ဝေ.
၁၆	" ဒေါ်. ဝေ. မာ. ဝေ.	✓		✓	၈၆၁	ဝေ. မာ. ဝေ.
၁၇	" ဒေါ်. ဝေ. မာ. ဝေ.	✓		✓	၈၆၁	ဝေ. မာ. ဝေ.
၁၈	" ဒေါ်. ဝေ. မာ. ဝေ.	✓		✓	၈၆၁	ဝေ. မာ. ဝေ.
၁၉	" ဒေါ်. ဝေ. မာ. ဝေ.	✓		✓	၈၆၁	ဝေ. မာ. ဝေ.
၂၀	" ဒေါ်. ဝေ. မာ. ဝေ.	✓		✓	၈၆၁	ဝေ. မာ. ဝေ.

(၁) အိမ်ထောင်စုကိန်းကြိုက်မရပါ။ အချိုးအစား/အချိုးအစား: အိမ်ထောင်စု တစ်စုကို ကိုယ်စားပြုရမည့်သူမဆို အမှတ်ကြိုက်ပါ။



လူထုထုတ်ပြန်စံနှုန်း

ပုံစံ - ၈-၁၂ - အစည်းအဝေးတက်ရောက်သူများ (FORM PC 12)

လမ်းညွှန် စီမံကိန်း အစည်းအဝေးအားလုံးတွင် အသုံးပြုရန် လူထုထုတ်ပြန်စံနှုန်းအဖြစ် ကျေးဇူးတင် တောင်းဆို ပုံစံ ၂ စီမံကိန်းတက်ရောက်အမျိုးအမည်အရ အစည်းအဝေးတက်ရောက်သူများအတွက် ထုတ်ပြန်စံနှုန်းအဖြစ် အသုံးပြုရန်

စည်းရုံးရေးမှူးအဖွဲ့ဝင် ဖိတ်ခေါ်သူ အမည် \_\_\_\_\_

ရက်စွဲ \_\_\_\_\_ ဇူလိုင် ၂၀၂၁

မြို့နယ် \_\_\_\_\_ စီမံကိန်းတက်ရောက်ကြည့်ပါ (✓)  တက်ရောက်မှု (၂)  တက်ရောက်မှု (၃)  တက်ရောက်မှု (၄)

မြို့နယ်/တိုင်းဒေသကြီး \_\_\_\_\_ မြို့နယ် \_\_\_\_\_ ကျေးရွာအုပ်စု \_\_\_\_\_ ကျေးရွာ \_\_\_\_\_

မိန့်ခေါ် \_\_\_\_\_ ကျေးရွာအုပ်စု \_\_\_\_\_ ကျေးရွာ \_\_\_\_\_

စဉ်	အမည်	ကျား (✓)	မ (✓)	အိမ်ထောင်စု ဝယ် (✓)	လူမျိုး	လက်မှတ်
၁	စိန်မာရ်	✓		✓	ဗမာ	စိန်မာရ်
၂	အောင်စိန်	✓		✓	ဗမာ	အောင်စိန်
၃	အောင်စိန်	✓		✓	ဗမာ	အောင်စိန်
၄	အောင်စိန်	✓		✓	ဗမာ	အောင်စိန်
၅	အောင်စိန်	✓		✓	ဗမာ	အောင်စိန်
၆	အောင်စိန်	✓		✓	ဗမာ	အောင်စိန်
၇	အောင်စိန်	✓		✓	ဗမာ	အောင်စိန်
၈	အောင်စိန်	✓		✓	ဗမာ	အောင်စိန်
၉	အောင်စိန်	✓		✓	ဗမာ	အောင်စိန်
၁၀	အောင်စိန်	✓		✓	ဗမာ	အောင်စိန်
၁၁	အောင်စိန်	✓		✓	ဗမာ	အောင်စိန်
၁၂	အောင်စိန်	✓		✓	ဗမာ	အောင်စိန်
၁၃	အောင်စိန်	✓		✓	ဗမာ	အောင်စိန်

(၁) အိမ်ထောင်စုဝယ်စံနှုန်းအမျိုးအမည်၊ အမျိုးအမည်၊ အိမ်ထောင်စု တက်ရောက်မှု စီမံကိန်းတက်ရောက်မှုအရ အမှတ်ကြိုက်ပါ။





လူထုဝတ်ပြန်စံကိန်း

ပုံစံ - ၈-၁၂ - အစည်းအဝေးထောက်ခံချက်သွယ်စာ (FORM PC 12)

လက်ညွှန်း စီမံကိန်း အစည်းအဝေးအားလုံးတွင် အဝတ်ပြုစုမှု၊ လူထုဝတ်ပြန်ရေးရာများ ကျော့ချသို့ တွင်းဆင်းတွင် စစ်ဆေး၍ ပုံစံ ၂ စီမံကိန်းစက်ဝန်းအချိန်ဇယားပါ အစည်းအဝေးထောက်ခံချက် သဘောတရားကို ခြိတ်ချက်ဖြင့်

စည်းရုံးရေးရာအစည်း ပေါ်မေ့ရမောင် စီမံကိန်းစက်ဝန်းအမှတ်ကြိုက်(✓)  စက်ဝန်း(၂)  စက်ဝန်း(၃)  စက်ဝန်း(၄)

မှတ်ပုံစံ ၆-၃-၂၀၁၆  စက်ဝန်း(၁)  စက်ဝန်း(၂)  စက်ဝန်း(၃)  စက်ဝန်း(၄)

ပြည်နယ်/တိုင်းဒေသကြီး မန္တလေး မြို့နယ် မေ့ရမောင် ကျေးရွာအုပ်စု လှလေးတဲ ကျေးရွာ လှလေးတဲ

စဉ်	အမည်	ကျား (✓)	မ (✓)	အိမ်ထောင် စုဝင်စား ရှိသည်(✓/၀)	လူမျိုး	လက်မှတ်
၁	ဒေါ်(၆၆)စို	✓		✓	စလေ	စို
၂	လှစံမယ်	✓		✓		My
၃	စံမားစိန်	✓		✓		စိန်
၄	စိန်စောစိန်	✓		✓		စိန်
၅	ဘက်စို	✓		✓		စိန်
၆	စောစိုမယ်	✓		✓		စို
၇	စောစိန်	✓		✓		စိန်
၈	မိုးမင်းစော	✓		✓		စိန်
၉	စိန်စိန်	✓		✓		စိန်
၁၀	စောစိန်	✓		✓		စိန်
၁၁	စောစိန်	✓		✓		စိန်
၁၂	စောစိန်	✓		✓		စိန်
၁၃	စောစိန်	✓		✓		စိန်

(၁) အိမ်ထောင်စုစီမံချက်မရှိပါက မီးအမှတ်/အမှတ်အသား/အမှတ်အသား အိမ်ထောင်စု ထပ်တူကို တိုင်းစားပြုလုပ်ရန်အတွက် အမှတ်ကြိုက်ပါ။



လူထုထုတ်ပြန်ခွင့်

ပုံစံ - ၈-၁-၂ - အစည်းအဝေးတက်ရောက်သူများ (FORM PC 12)

လက်ညွှန်း စီမံကိန်း အစည်းအဝေးအားလုံးတွင် အသုံးပြုရန်၊ လူထုစည်းရုံးရေးများက ကျော့ကူပို့ စွမ်းဆောင်ရည် စစ်ဆေး၍ ပုံစံ ၂ စီမံကိန်းတက်ဝန်အဖွဲ့၏ဇယားပါ အစည်းအဝေးတက်ရောက်သူများထံမှ စီမံကိန်းအစည်းအဝေးတွင် ဝင်ရောက်ခဲ့သူများ၏ အမည်နှင့် နေရာအရပ်အမည်ကို ဖြည့်သွင်းရန်

စည်းရုံးရေးအဖွဲ့အစည်း ပေါ်မေဓမ္မဒေသ

ရက်စွဲ ၉.၃.၂၀၁၉ စီမံကိန်းတက်ဝန်အဖွဲ့ဝင်(✓)  တက်ဝန်(၂)  တက်ဝန်(၃)  တက်ဝန်(၄)

ပြည်နယ်/တိုင်းဒေသကြီး မန္တလေး မြို့နယ် ရွှေဘို ကျေးရွာအုပ်စု လှည်းတော် ကျေးရွာ လှည်းတော်

စဉ်	အမည်	ကျား (✓)	မ (✓)	အိမ်ထောင်စုကိန်းစားလှယ်(✓)(၁)	လူမျိုး	လက်မှတ်
၁။	ဒေါ်ကိုကိုစွေ		✓	✓	မဃာ	စွေ
၂။	ဒေါ်ဝင်းကြည်		✓		မဃာ	ဝင်း
၃။	ဒေါ်အိမ်စို		✓	✓	မဃာ	အိမ်
၄။	ဒေါ်အုံးဖြူ		✓	✓	မဃာ	အုံး
၅။	ဒေါ်တင်ဖြူ		✓	✓	မဃာ	တင်
၆။	ဒေါ်ဖြူ		✓	✓	မဃာ	ဖြူ
၇။	ဒေါ်မာမာအေး		✓	✓	မဃာ	မာမာ
၈။	ဒေါ်အုံး		✓	✓	မဃာ	အုံး
၉။	ဒေါ်အေး		✓	✓	မဃာ	အေး
၁၀။	ဒေါ်စို		✓	✓	မဃာ	စို
၁၁။	ဒေါ်စိုစို		✓	✓	မဃာ	စိုစို
၁၂။	ဒေါ်အေးအေး		✓	✓	မဃာ	အေးအေး
၁၃။	ဒေါ်အေးအေး		✓	✓	မဃာ	အေးအေး

(၁) အိမ်ထောင်စုကိန်းစားလှယ်(၁) အမျိုးသား/အမျိုးသမီး အိမ်ထောင်စု တစ်စုကို ကိုယ်စားပြုရမည်ဟုဆို အမှတ်ပြုပါ။







လူထုဝဟိုပြင်စံကိန်း

ပုံစံ - ၈-၃-၂ - အစည်းအဝေးတက်ရောက်သူများ (FORM PC 12)

လက်ညှိန်း စီမံကိန်း အစည်းအဝေးအားလုံးတွင် အသုံးပြုရန်၊ လူထုစည်းရုံးရေးအဖွဲ့က ကျေပွဲအစီအစဉ်တွင် တက်ရောက်ရန်အချိန်ဇယားပါ အစည်းအဝေးတက်ရောက်သူများစာရင်းကို ဖြည့်သွင်းရန်

စည်းရုံးရေးအဖွဲ့အမည်: ဒေါ်မေခဝုအောင်

ရက်စွဲ: \_\_\_\_\_

ပြည်နယ်/တိုင်းဒေသကြီး: မန္တလေး၊ ပြည်နယ်: မန္တလေး၊ ကျေးရွာအုပ်စု: ကျေးရွာအုပ်စု၊ ကွယ်ကျေး: ကျေးရွာ၊ လူဦးရေ: လူလားသစ်

စဉ်	အမည်	ကျား (✓)	မ (✓)	အိမ်ထောင်စုဝင်(✓/၀)	လူမျိုး	လက်မှတ်
၁၄	ဒေါ်အေးမေ	✓	✓	✓	မ	မ
၁၅	ဒေါ်အေးမေ	✓	✓	✓	မ	မ
၁၆	ဒေါ်အေးမေ	✓	✓	✓	မ	မ
၁၇	ဒေါ်အေးမေ	✓	✓	✓	မ	မ
၁၈	ဒေါ်အေးမေ	✓	✓	✓	မ	မ
၁၉	ဒေါ်အေးမေ	✓	✓	✓	မ	မ
၂၀	ဒေါ်အေးမေ	✓	✓	✓	မ	မ
၂၁	ဒေါ်အေးမေ	✓	✓	✓	မ	မ
၂၂	ဒေါ်အေးမေ	✓	✓	✓	မ	မ
၂၃	ဒေါ်အေးမေ	✓	✓	✓	မ	မ
၂၄	ဒေါ်အေးမေ	✓	✓	✓	မ	မ
၂၅	ဒေါ်အေးမေ	✓	✓	✓	မ	မ
၂၆	ဒေါ်အေးမေ	✓	✓	✓	မ	မ

(၁) အိမ်ထောင်စုဝင်(✓/၀)၊ အမျိုးသား/အမျိုးသမီး၊ အိမ်ထောင်စု တစ်စုကို ကိုယ်စားပြုသူတစ်ဦးအဖြစ် ဖော်ပြရန်











လူထုဝဟိုပြင်ပံကိန်း

ပုံစံ - ၀-၁၂ - အစဉ်အစေတောက်ရောက်သူများ (FORM PC 12)

လမ်းညွှန်၊ စီမံကိန်း၊ အစဉ်အစေအားလုံးတွင် အသုံးပြုရန်၊ လူထုဝဟိုပြင်ပံကိန်းအဖွဲ့အစည်းများက ကျေးဇူးပြု၍ ကျွမ်းကျင်စွာ စစ်ဆေးဖို့ ပုံစံ ၂ စီမံကိန်းတက်ပန်းအချိန်စာအုပ်၊ အစဉ်အစေတောက်ရောက်သူများအဖွဲ့အစည်းကို ခြိမ်းခြောက်ရန်

စည်းစိမ်းစာအုပ်အမည်: ဒေါ်စောဇော်အောင်

မှတ်ပုံစံ: ၆-၃-၂၀၁၆ စီမံကိန်းတက်ပန်းအဖွဲ့အစည်း(✓)  စက်ဝန်း(၀)  စက်ဝန်း(၂)  စက်ဝန်း(၃)  စက်ဝန်း(၄)

ပြည်နယ်/တိုင်းဒေသကြီး: မန္တလေး ပြို့နယ်: ကျောက်ဆည် ကျေးရွာအုပ်စု: ကျောက်ဆည် ကျေးရွာ: ကျောက်ဆည်

စဉ်	အမည်	ကျား (✓)	မ (✓)	အိမ်ထောင်စုရပ်စဲ (✓)	လူမျိုး	လက်မှတ်
၇၃	ဒေါ်စောဇော်	✓		✓	မာလာ	
၇၄	ဒေါ်ခင်စိန်	✓		✓	မ	
၇၅	ဒေါ်စောဇော်	✓		✓	မ	
၇၆	ဒေါ်စောဇော်	✓		✓	မ	
၇၇	ဒေါ်စောဇော်	✓		✓	မ	
၇၈	ဒေါ်စောဇော်	✓		✓	မ	
၇၉	ဒေါ်စောဇော်	✓		✓	မ	
၈၀	ဒေါ်စောဇော်	✓		✓	မ	
၈၁	ဒေါ်စောဇော်	✓		✓	မ	
၈၂	ဒေါ်စောဇော်	✓		✓	မ	
၈၃	ဒေါ်စောဇော်	✓		✓	မ	
၈၄	ဒေါ်စောဇော်	✓		✓	မ	
၈၅	ဒေါ်စောဇော်	✓		✓	မ	

(၀) အိမ်ထောင်စုရပ်စဲခြင်းမရှိပါ။ အမျိုးသား/အမျိုးသမီး: အိမ်ထောင်စု တစ်စုကို တိုက်ရိုက်ပြုလုပ်ရန်အတွက် အမှတ်စဉ်ပါ။





လူထုထုတ်ပြန်ကိန်း

ပုံစံ - ၈-၁၂ - အစည်းအဝေးတက်ရောက်သူများ (FORM PC 12)

လက်ညွှန်း စိတ်ကိန်း အစည်းအဝေးအားလုပ်တွင် အသုံးပြုရန်၊ လူထုထုတ်ပြန်ရန်၊ လူထုထုတ်ပြန်ရန်အမျိုးမျိုးက ကျေးဇူးတင် ဆောင်ရွက်ပေးရန်အတွက် အစည်းအဝေးတက်ရောက်သူများထုတ်ပြန်ရန်

စည်းရုံးရေးမှူးအမည်: ဒေါ်လှညွှန်း

ရက်စွဲ: ၁၅.၁၀.၁၆

ပြည်နယ်/တိုင်းဒေသကြီး: မန္တလေး

မြို့နယ်: ပုသိမ်မြို့နယ်

စိတ်ကိန်းစာတမ်းအမှတ်ကြိုက်(✓)  စိတ်ကိန်း(၁)  စိတ်ကိန်း(၂)  စိတ်ကိန်း(၃)  စိတ်ကိန်း(၄)  စိတ်ကိန်း(၅)  စိတ်ကိန်း(၆)  စိတ်ကိန်း(၇)  စိတ်ကိန်း(၈)  စိတ်ကိန်း(၉)  စိတ်ကိန်း(၁၀)  စိတ်ကိန်း(၁၁)  စိတ်ကိန်း(၁၂)  စိတ်ကိန်း(၁၃)  စိတ်ကိန်း(၁၄)  စိတ်ကိန်း(၁၅)  စိတ်ကိန်း(၁၆)  စိတ်ကိန်း(၁၇)  စိတ်ကိန်း(၁၈)  စိတ်ကိန်း(၁၉)  စိတ်ကိန်း(၂၀)  စိတ်ကိန်း(၂၁)  စိတ်ကိန်း(၂၂)  စိတ်ကိန်း(၂၃)  စိတ်ကိန်း(၂၄)  စိတ်ကိန်း(၂၅)  စိတ်ကိန်း(၂၆)  စိတ်ကိန်း(၂၇)  စိတ်ကိန်း(၂၈)  စိတ်ကိန်း(၂၉)  စိတ်ကိန်း(၃၀)  စိတ်ကိန်း(၃၁)  စိတ်ကိန်း(၃၂)  စိတ်ကိန်း(၃၃)  စိတ်ကိန်း(၃၄)  စိတ်ကိန်း(၃၅)  စိတ်ကိန်း(၃၆)  စိတ်ကိန်း(၃၇)  စိတ်ကိန်း(၃၈)  စိတ်ကိန်း(၃၉)  စိတ်ကိန်း(၄၀)  စိတ်ကိန်း(၄၁)  စိတ်ကိန်း(၄၂)  စိတ်ကိန်း(၄၃)  စိတ်ကိန်း(၄၄)  စိတ်ကိန်း(၄၅)  စိတ်ကိန်း(၄၆)  စိတ်ကိန်း(၄၇)  စိတ်ကိန်း(၄၈)  စိတ်ကိန်း(၄၉)  စိတ်ကိန်း(၅၀)  စိတ်ကိန်း(၅၁)  စိတ်ကိန်း(၅၂)  စိတ်ကိန်း(၅၃)  စိတ်ကိန်း(၅၄)  စိတ်ကိန်း(၅၅)  စိတ်ကိန်း(၅၆)  စိတ်ကိန်း(၅၇)  စိတ်ကိန်း(၅၈)  စိတ်ကိန်း(၅၉)  စိတ်ကိန်း(၆၀)  စိတ်ကိန်း(၆၁)  စိတ်ကိန်း(၆၂)  စိတ်ကိန်း(၆၃)  စိတ်ကိန်း(၆၄)  စိတ်ကိန်း(၆၅)  စိတ်ကိန်း(၆၆)  စိတ်ကိန်း(၆၇)  စိတ်ကိန်း(၆၈)  စိတ်ကိန်း(၆၉)  စိတ်ကိန်း(၇၀)  စိတ်ကိန်း(၇၁)  စိတ်ကိန်း(၇၂)  စိတ်ကိန်း(၇၃)  စိတ်ကိန်း(၇၄)  စိတ်ကိန်း(၇၅)  စိတ်ကိန်း(၇၆)  စိတ်ကိန်း(၇၇)  စိတ်ကိန်း(၇၈)  စိတ်ကိန်း(၇၉)  စိတ်ကိန်း(၈၀)  စိတ်ကိန်း(၈၁)  စိတ်ကိန်း(၈၂)  စိတ်ကိန်း(၈၃)  စိတ်ကိန်း(၈၄)  စိတ်ကိန်း(၈၅)  စိတ်ကိန်း(၈၆)  စိတ်ကိန်း(၈၇)  စိတ်ကိန်း(၈၈)  စိတ်ကိန်း(၈၉)  စိတ်ကိန်း(၉၀)  စိတ်ကိန်း(၉၁)  စိတ်ကိန်း(၉၂)  စိတ်ကိန်း(၉၃)  စိတ်ကိန်း(၉၄)  စိတ်ကိန်း(၉၅)  စိတ်ကိန်း(၉၆)  စိတ်ကိန်း(၉၇)  စိတ်ကိန်း(၉၈)  စိတ်ကိန်း(၉၉)  စိတ်ကိန်း(၁၀၀)

စဉ်	အမည်	ကျား (✓)	မ (✓)	အိမ်ထောင် စုတိုင်းစား လှူဒါန်း(✓/x)	လုပ်ခွဲ	လက်မှတ်
၁၀၅	ဒေါ်အေးအေး	✓		✓	အထွေထွေ	အေးအေး
၁၀၆	ဒေါ်အေးအေး	✓		✓		အေးအေး
၁၀၇	ဒေါ်အေးအေး	✓		✓		အေးအေး
၁၀၈	ဒေါ်အေးအေး	✓		✓		အေးအေး
၁၀၉	ဒေါ်အေးအေး	✓		✓		အေးအေး
၁၁၀	ဒေါ်အေးအေး	✓		✓		အေးအေး
၁၁၁	ဒေါ်အေးအေး	✓		✓		အေးအေး
၁၁၂	ဒေါ်အေးအေး	✓		✓		အေးအေး
၁၁၃	ဒေါ်အေးအေး	✓		✓		အေးအေး
၁၁၄	ဒေါ်အေးအေး	✓		✓		အေးအေး
၁၁၅	ဒေါ်အေးအေး	✓		✓		အေးအေး
၁၁၆	ဒေါ်အေးအေး	✓		✓		အေးအေး
၁၁၇	ဒေါ်အေးအေး	✓		✓		အေးအေး

(၁) အိမ်ထောင်စုတိုင်းစားလှူဒါန်း: အမျိုးသား/အမျိုးသမီး အိမ်ထောင်စု တစ်စုကို တိုက်ရိုက်ပြုလုပ်ရန်အတွက် အမှတ်ကြိုက်ပါ။









လူထုပတ်ဝန်းကျင်

ပုံစံ - ၀-၀၂ - အစဉ်အဆက်ထောက်ပံ့ရေး (FORM PC 12)

လက်ညှိုး၊ လက်ခုပ်၊ အစဉ်အဆက်ထောက်ပံ့ရေး အသုံးပြုရန်၊ လူထုပတ်ဝန်းကျင် ထိခိုက်မှုမှ ကာကွယ်ရန်အတွက် အစဉ်အဆက်ထောက်ပံ့ရေး ပုံစံ ၂ စီမံကိန်းစက်ရုံအစီအစဉ်၊ အစဉ်အဆက်ထောက်ပံ့ရေး ဝန်ဆောင်မှုပေးမှုကို ဖြည့်သွင်းရန်

စည်ပင်ရေးအဖွဲ့အစည်း ဦးယုန်ဦး

ရက်စွဲ: ၂၀၂၂.၀၁.၁၅

စီမံကိန်းစက်ရုံအစီအစဉ် (✓)  စက်ရုံ (၀)  စက်ရုံ (၁)  စက်ရုံ (၂)  စက်ရုံ (၃)  စက်ရုံ (၄)

ပြည်နယ်/တိုင်းဒေသကြီး: မန္တလေး၊ မြို့နယ်: ရွှေဘိုမြို့နယ်၊ ရပ်ကွက်: ရွှေဘိုမြို့နယ်

အစဉ်အဆက်ထောက်ပံ့ရေး		ပထမ အကြိမ်		အမည်	ကျား (✓)	မ (✓)	အိမ်ထောင် စုတိုင်းစား လှူဒါန်း (✓/၀)	လူမျိုး	လက်မှတ်
၁	ဦး ဖုန်းကြီး	✓	✓				✓	ဗမာ	
၂	ဦး ဝင်းဦး	✓	✓				✓	ဗမာ	
၃	ဦး ဝင်းဦး	✓	✓				✓	ဗမာ	
၄	ဦး ဝင်းဦး	✓	✓				✓	ဗမာ	
၅	ဦး ဝင်းဦး	✓	✓				✓	ဗမာ	
၆	ဦး ဝင်းဦး	✓	✓				✓	ဗမာ	
၇	ဦး ဝင်းဦး	✓	✓				✓	ဗမာ	
၈	ဦး ဝင်းဦး	✓	✓				✓	ဗမာ	
၉	ဦး ဝင်းဦး	✓	✓				✓	ဗမာ	
၁၀	ဦး ဝင်းဦး	✓	✓				✓	ဗမာ	
၁၁	ဦး ဝင်းဦး	✓	✓				✓	ဗမာ	
၁၂	ဦး ဝင်းဦး	✓	✓				✓	ဗမာ	
၁၃	ဦး ဝင်းဦး	✓	✓				✓	ဗမာ	
၁၄	ဦး ဝင်းဦး	✓	✓				✓	ဗမာ	

(၀) အိမ်ထောင်စုတိုင်းစားလှူဒါန်း အမျိုးသား/အမျိုးသမီး၊ အိမ်ထောင်စု ထက်ပိုက် ကိုယ်စားပြုလှူဒါန်းသူဆို အမှတ်ကြိုက်ပါ။









လူထုဝန်ထမ်းရွေးချယ်ရေး

ပုံစံ - ၀-၀၂ - အစည်းအဝေးတက်ရောက်သူများ (FORM PC 12)

လမ်းညွှန်၊ စီမံကိန်း၊ အစည်းအဝေးအားလုံးတွင် အသုံးပြုရန်၊ လူထုဝန်ထမ်းရွေးချယ်ရေးအတွက် ကျားများကို တွင်းဆင်းစဉ် စစ်ဆေး၍ ပုံစံ ၂ စီမံကိန်းတက်ရောက်သူများအဖို့ စာရင်းပေါ် အစည်းအဝေးတက်ရောက်သူများအစည်းအဝေးကို ဖြည့်သွင်းရန်

စည်းရုံးရေးအဖွဲ့အစည်း ဦးမာလှိုင်

ရက်စွဲ ၈.၃.၂၀၁၆

ပြည်နယ်/တိုင်းဒေသကြီး မန္တလေး၊ မြို့နယ် လှဘေးမြို့နယ်၊ ကျေးရွာအုပ်စု လှဘေး-၁၈

စာမျက်နှာ ၁

စဉ်	အမည်	ကျား (✓)	မ (✓)	အိမ်ထောင်စုဝင်အဖွဲ့ဝင် (✓)	လူစီ	လက်မှတ်
၁	ဦးမာလှိုင်	✓		✓	၈-၁၈	၅၆
၂	မာမာမာမာ	✓		✓	✓	၈၆
၃	မာမာမာမာ	✓		✓	✓	၈၆
၄	မာမာမာမာ	✓		✓	✓	၈၆
၅	မာမာမာမာ	✓		✓	✓	၈၆
၆	မာမာမာမာ	✓		✓	✓	၈၆
၇	မာမာမာမာ	✓		✓	✓	၈၆
၈	မာမာမာမာ	✓		✓	✓	၈၆
၉	မာမာမာမာ	✓		✓	✓	၈၆
၁၀	မာမာမာမာ	✓		✓	✓	၈၆
၁၁	မာမာမာမာ	✓		✓	✓	၈၆
၁၂	မာမာမာမာ	✓		✓	✓	၈၆
၁၃	မာမာမာမာ	✓		✓	✓	၈၆
၁၄	မာမာမာမာ	✓		✓	✓	၈၆
၁၅	မာမာမာမာ	✓		✓	✓	၈၆
၁၆	မာမာမာမာ	✓		✓	✓	၈၆
၁၇	မာမာမာမာ	✓		✓	✓	၈၆

(၀) အိမ်ထောင်စုဝင်အဖွဲ့ဝင်များ၊ အမျိုးသား/အမျိုးသမီး၊ အိမ်ထောင်စု တစ်စုကို ကိုယ်စားပြုရန် ဝင်ရောက်ရန် အမည်ဖြည့်ပါ။





လူထုထုတ်ပြန်စံနမူနာ

ပုံစံ - ၈-၁၂ - အစည်းအဝေးတက်ရောက်သူများ (FORM PC 12)

လယ်ဥျား၊ စီမံကိန်း အစည်းအဝေးအားလုံးတွင် အသုံးပြုရန်၊ လူထုထုတ်ပြန်စံနမူနာ ကျားရာသို့ တွင်းဆင်းစဉ် စစ်ဆေး၍ ပုံစံ ၂ စီမံကိန်းတက်ရောက်ရေးအချိန်ဇယားပါ အစည်းအဝေးတက်ရောက်သူများအစည်းအဝေးတက်ရောက်ခြင်းကို မြေညီညွတ်ရန်

စည်းရုံးရေးမှူးအမည် ဦးပေသိန်ဦး

ရက်စွဲ ၈.၃.၂၀၁၉ စီမံကိန်းတက်ရောက်ခြင်းပါ (✓)  တက်ရောက် (၀)  တက်ရောက် (၂)  တက်ရောက် (၃)  တက်ရောက် (၄)

ပြည်နယ်/ တိုင်းဒေသကြီး မန္တလေး မြို့နယ် ရွှေဘို  တက္ကသိုလ် လှည့်လည်  တက္ကသိုလ် လှည့်လည်

စဉ်	အမည်	အမျိုးအမည် (✓)	အိမ်ထောင်စုဦးရေ (၁)	အိမ်ထောင်စုဦးရေ (၂)	လူမျိုး	လက်မှတ်
၁	ဦးဝေလှိုင်	✓	✓	✓	ဗမာ	စ
၂	ဒေါ်အေးအေး	✓	✓	✓	ဗမာ	စ
၃	ဒေါ်အေးအေး	✓	✓	✓	ဗမာ	စ
၄	ဒေါ်အေးအေး	✓	✓	✓	ဗမာ	စ
၅	ဒေါ်အေးအေး	✓	✓	✓	ဗမာ	စ
၆	ဒေါ်အေးအေး	✓	✓	✓	ဗမာ	စ
၇	ဒေါ်အေးအေး	✓	✓	✓	ဗမာ	စ
၈	ဒေါ်အေးအေး	✓	✓	✓	ဗမာ	စ
၉	ဒေါ်အေးအေး	✓	✓	✓	ဗမာ	စ
၁၀	ဒေါ်အေးအေး	✓	✓	✓	ဗမာ	စ
၁၁	ဒေါ်အေးအေး	✓	✓	✓	ဗမာ	စ
၁၂	ဒေါ်အေးအေး	✓	✓	✓	ဗမာ	စ
၁၃	ဒေါ်အေးအေး	✓	✓	✓	ဗမာ	စ

(၁) အိမ်ထောင်စုဦးရေ (၁) ဖြစ်ပါက အမျိုးသား/အမျိုးသမီး အမျိုးသား/အမျိုးသမီး အိမ်ထောင်စု တစ်စုကို တိုက်ရိုက်ထုတ်ပြန်ရမည်။ အကျန်အကျန်များကို အစည်းအဝေးတက်ရောက်မှုမှ ဖယ်ရမည်။



လူထုတုံ့ပြန်စံကိန်း

ပုံစံ - ၈-၁၂ - အစည်းအဝေးတက်ရောက်သူများ (FORM PC 12)

လမ်းညွှန်၊ စီမံကိန်း၊ အစည်းအဝေးအားလုံးတွင် အသုံးပြုရန်၊ လူထုတုံ့ပြန်ရေးရာ ဝေဖန်ချက်ကို ရှိသည့်အတိုင်း ဖြည့်သွင်းရန်

လမ်းညွှန်၊ စီမံကိန်း၊ အစည်းအဝေးအားလုံးတွင် အသုံးပြုရန်၊ လူထုတုံ့ပြန်ရေးရာ ဝေဖန်ချက်ကို ရှိသည့်အတိုင်း ဖြည့်သွင်းရန်

စည်းရုံးရေးအဖွဲ့အစည်း ဦးယောဉ် ခိုင်

ရက်စွဲ ၈-၃-၂၀၁၄

စီမံကိန်းတက်ဝင်အမှတ်(၁)  စီမံကိန်းတက်ဝင်အမှတ်(၂)  စီမံကိန်း(၃)  စီမံကိန်း(၄)  စီမံကိန်း(၅)  စီမံကိန်း(၆)  စီမံကိန်း(၇)  စီမံကိန်း(၈)  စီမံကိန်း(၉)  စီမံကိန်း(၁၀)  စီမံကိန်း(၁၁)  စီမံကိန်း(၁၂)  စီမံကိန်း(၁၃)  စီမံကိန်း(၁၄)  စီမံကိန်း(၁၅)  စီမံကိန်း(၁၆)  စီမံကိန်း(၁၇)  စီမံကိန်း(၁၈)  စီမံကိန်း(၁၉)  စီမံကိန်း(၂၀)  စီမံကိန်း(၂၁)  စီမံကိန်း(၂၂)  စီမံကိန်း(၂၃)  စီမံကိန်း(၂၄)  စီမံကိန်း(၂၅)  စီမံကိန်း(၂၆)  စီမံကိန်း(၂၇)  စီမံကိန်း(၂၈)  စီမံကိန်း(၂၉)  စီမံကိန်း(၃၀)  စီမံကိန်း(၃၁)  စီမံကိန်း(၃၂)  စီမံကိန်း(၃၃)  စီမံကိန်း(၃၄)  စီမံကိန်း(၃၅)  စီမံကိန်း(၃၆)  စီမံကိန်း(၃၇)  စီမံကိန်း(၃၈)  စီမံကိန်း(၃၉)  စီမံကိန်း(၄၀)  စီမံကိန်း(၄၁)  စီမံကိန်း(၄၂)  စီမံကိန်း(၄၃)  စီမံကိန်း(၄၄)  စီမံကိန်း(၄၅)  စီမံကိန်း(၄၆)  စီမံကိန်း(၄၇)  စီမံကိန်း(၄၈)  စီမံကိန်း(၄၉)  စီမံကိန်း(၅၀)  စီမံကိန်း(၅၁)  စီမံကိန်း(၅၂)  စီမံကိန်း(၅၃)  စီမံကိန်း(၅၄)  စီမံကိန်း(၅၅)  စီမံကိန်း(၅၆)  စီမံကိန်း(၅၇)  စီမံကိန်း(၅၈)  စီမံကိန်း(၅၉)  စီမံကိန်း(၆၀)  စီမံကိန်း(၆၁)  စီမံကိန်း(၆၂)  စီမံကိန်း(၆၃)  စီမံကိန်း(၆၄)  စီမံကိန်း(၆၅)  စီမံကိန်း(၆၆)  စီမံကိန်း(၆၇)  စီမံကိန်း(၆၈)  စီမံကိန်း(၆၉)  စီမံကိန်း(၇၀)  စီမံကိန်း(၇၁)  စီမံကိန်း(၇၂)  စီမံကိန်း(၇၃)  စီမံကိန်း(၇၄)  စီမံကိန်း(၇၅)  စီမံကိန်း(၇၆)  စီမံကိန်း(၇၇)  စီမံကိန်း(၇၈)  စီမံကိန်း(၇၉)  စီမံကိန်း(၈၀)  စီမံကိန်း(၈၁)  စီမံကိန်း(၈၂)  စီမံကိန်း(၈၃)  စီမံကိန်း(၈၄)  စီမံကိန်း(၈၅)  စီမံကိန်း(၈၆)  စီမံကိန်း(၈၇)  စီမံကိန်း(၈၈)  စီမံကိန်း(၈၉)  စီမံကိန်း(၉၀)  စီမံကိန်း(၉၁)  စီမံကိန်း(၉၂)  စီမံကိန်း(၉၃)  စီမံကိန်း(၉၄)  စီမံကိန်း(၉၅)  စီမံကိန်း(၉၆)  စီမံကိန်း(၉၇)  စီမံကိန်း(၉၈)  စီမံကိန်း(၉၉)  စီမံကိန်း(၁၀၀)

ပြည်နယ်/တိုင်းဒေသကြီး မန္တလေး၊ မြို့နယ် လှည့်ဦး၊ ကျေးရွာအုပ်စု လှည့်ဦး ကျေးရွာ

စဉ်	အမည်	ကျား (✓)	မ (✓)	အိမ်ထောင် စုတိုက်စား လူယ်(✓/၀)	လူစီး	လက်မှတ်
၁	ဦးကျော်စွာ	✓		✓	၁၂/၁၀	မြို့
၂	ဦးကျော်စွာ	✓		✓	၂	မြို့
၃	ဦးကျော်စွာ	✓		✓	၂	မြို့
၄	ဦးကျော်စွာ	✓		✓	၂	မြို့
၅	ဦးကျော်စွာ	✓		✓	၂	မြို့
၆	ဦးကျော်စွာ	✓		✓	၂	မြို့
၇	ဦးကျော်စွာ	✓		✓	၂	မြို့
၈	ဦးကျော်စွာ	✓		✓	၂	မြို့
၉	ဦးကျော်စွာ	✓		✓	၂	မြို့
၁၀	ဦးကျော်စွာ	✓		✓	၂	မြို့
၁၁	ဦးကျော်စွာ	✓		✓	၂	မြို့
၁၂	ဦးကျော်စွာ	✓		✓	၂	မြို့
၁၃	ဦးကျော်စွာ	✓		✓	၂	မြို့
၁၄	ဦးကျော်စွာ	✓		✓	၂	မြို့
၁၅	ဦးကျော်စွာ	✓		✓	၂	မြို့
၁၆	ဦးကျော်စွာ	✓		✓	၂	မြို့
၁၇	ဦးကျော်စွာ	✓		✓	၂	မြို့
၁၈	ဦးကျော်စွာ	✓		✓	၂	မြို့
၁၉	ဦးကျော်စွာ	✓		✓	၂	မြို့
၂၀	ဦးကျော်စွာ	✓		✓	၂	မြို့

(၁) အိမ်ထောင်စုတိုက်စားလူယ်၊ အမျိုးသား/အမျိုးသမီး၊ အိမ်ထောင်စု တစ်စုကို ကိုယ်စားပြုရမည်ဖြစ်ရာမှ အမှတ်ပြုပါ။



လူထုဝတ်ပြုစီမံကိန်း

ပုံစံ - ၈-၁၂ - အစည်းအဝေးတက်ရောက်သူများ (FORM PC 12)

လက်ညှိုးစီမံကိန်း အစည်းအဝေးအားလုံးတွင် အသုံးပြုရန်၊ လူထုဝတ်ပြုရေးအတွက် ကျေးဇူးတင်ပူဇော်သည့် အစည်းအဝေးတက်ရောက်သူများအစည်းကို ဖြည့်သွင်းရန်

စည်းစိမ်းဈေးအစည်း ဦးယုဉ်ဆိုင်

ရက်စွဲ: ၈-၃-၂၀၁၆ စီမံကိန်းတက်ရောက်မှုအမှတ်ကြီး(၂)  စီမံကိန်း(၁)  စီမံကိန်း(၂)  စီမံကိန်း(၃)  စီမံကိန်း(၄)

ဖြည့်နှယ်/ တိုင်ဆောင်ကြီး မြင့်စော မြို့နယ် လှိုင်စင် ကျေးရွာ ကျေးရွာ

လူဦးရေ ၈၅

စဉ်	အမည်	ကျား (၂)	မ (၂)	အိမ်ထောင်စုဦးရေ (၂)	လူစီ	လက်မှတ်
၁။	ဦးအိုင်စွန်း	✓		✓	၈၅	
၂။	ဒေါ်စုစု	✓		✓		
၃။	ဦးအောင်စွန်း	✓		✓		
၄။	ဒေါ်အောင်စွန်း	✓		✓		
၅။	ဦးအောင်စွန်း	✓		✓		
၆။	ဒေါ်အောင်စွန်း	✓		✓		
၇။	ဦးအောင်စွန်း	✓		✓		
၈။	ဒေါ်အောင်စွန်း	✓		✓		
၉။	ဦးအောင်စွန်း	✓		✓		
၁၀။	ဒေါ်အောင်စွန်း	✓		✓		
၁၁။	ဦးအောင်စွန်း	✓		✓		
၁၂။	ဒေါ်အောင်စွန်း	✓		✓		
၁၃။	ဦးအောင်စွန်း	✓		✓		
၁၄။	ဒေါ်အောင်စွန်း	✓		✓		

(၁) အိမ်ထောင်စုဦးရေရန်မရပါ။ အချို့သား/အချို့သမီး အိမ်ထောင်စု တစ်စုကို ကိုယ်စားပြုလုပ်ရန်အတွက် အမှတ်ကြီးပါ။





လူထုတုံ့ပြန်စံနှုန်း

ပုံစံ - ၈-၁၂ - အစဉ်အတော်တင်စာရင်းသွင်း (FORM PC 12)

လမ်းညွှန်၊ စီမံကိန်း၊ အစဉ်အတော်တင်စာရင်းသွင်း အသုံးပြုရန်၊ လူထုတုံ့ပြန်ရေးရာ ကော်မရှင်မှ တွင်းဆင်းစဉ် စစ်ဆေး၍ ပုံစံ ၂ စီမံကိန်းစာတမ်းအချိန်ဇယားပါ အစဉ်အတော်တင်စာရင်း သွင်းစာရင်းကို ဖြည့်သွင်းရန်

စည်းစိမ်းရေးရာအဖွဲ့ ဒီးပတ်ဒိုင်

ရက်စွဲ ၂၀၂၂-၁၀-၀၆ စီမံကိန်းစာတမ်းအဖွဲ့ဝင် (✓)  စာတမ်း (၂)  စာတမ်း (၃)  စာတမ်း (၄)

ဖြည့်နှယ်/ တိုင်းဒေသကြီး မန္တလေး မြို့နယ် လှကင်း ကျေးရွာ လှကင်း

စဉ်	အမည်	ကျား (✓)	မ (✓)	အိမ်ထောင် စုကိန်းစာရင်း (✓)	လူစီး	လက်မှတ်
၁	ဦးတင်စိ	✓	✓	✓	၄.၂၄	စာတမ်း
၂	ဒေါ်လှစာပေ	✓	✓	✓	၂	စာတမ်း
၃	ဒေါ်အေးအေး	✓	✓	✓	၂	စာတမ်း
၄	ဒေါ်အေးအေး	✓	✓	✓	၂	စာတမ်း
၅	ဒေါ်အေးအေး	✓	✓	✓	၂	စာတမ်း
၆	ဒေါ်အေးအေး	✓	✓	✓	၂	စာတမ်း
၇	ဒေါ်အေးအေး	✓	✓	✓	၂	စာတမ်း
၈	ဒေါ်အေးအေး	✓	✓	✓	၂	စာတမ်း
၉	ဒေါ်အေးအေး	✓	✓	✓	၂	စာတမ်း
၁၀	ဒေါ်အေးအေး	✓	✓	✓	၂	စာတမ်း
၁၁	ဒေါ်အေးအေး	✓	✓	✓	၂	စာတမ်း
၁၂	ဒေါ်အေးအေး	✓	✓	✓	၂	စာတမ်း
၁၃	ဒေါ်အေးအေး	✓	✓	✓	၂	စာတမ်း

(၁) အိမ်ထောင်စုစီမံကိန်းစာရင်း၊ အချိန်ဇယား/အချိန်ဇယား အိမ်ထောင်စု တစ်စုကို တိုင်းဒေသကြီးအဖွဲ့မှ အမှတ်စဉ်ပါ





လူထုဝတ်ပြုစီမံကိန်း

ပုံစံ - ၈-၁၂ - အစဉ်အစေတက်ရောက်သူများ (FORM PC 12)

လည်ညွှန်း စီမံကိန်း အစဉ်အစေအောက်တွင် အသုံးပြုရန် လူထုစည်းရုံးရေးမှူးက ကျေးဇူးတင် တောင်းဆို လုပ်ဆောင်ပုံစံ ။ စီမံကိန်းတက်ဝန်အချိန်ဇယားပါ အစဉ်အစေတက်ရောက်သူများအရက်ကို ခြိတ်ခွင့်မရှိ

စည်းရုံးရေးမှူးအမည် ဒေါ်မာလင်း

ရက်စွဲ ၉.၃.၂၀၁၆ စီမံကိန်းတက်ဝန်အမှတ်ကြိမ်(၂)  တက်ဝန်(၂)  တက်ဝန်(၄)

ပြည်နယ်/တိုင်းဒေသကြီး မန္တလေး မြို့နယ် ရွှေဘို ကျေးရွာ ကုလားတဲ

စဉ်	အမည်	အသက် (၂)	အိမ်ထောင်စုဝင် (၂)	အိမ်ထောင်စုဝင် (၂)	လူစီး	လက်မှတ်
၁	ဒေါ်မာလင်း	✓	✓	✓	၆၆၈၈	မဲ
၂	မောင်အောင်	✓	✓	✓	၆၆	မဲ
၃	မောင်အောင်	✓	✓	✓	၆၆	မဲ
၄	မောင်အောင်	✓	✓	✓	၆၆	မဲ
၅	မောင်အောင်	✓	✓	✓	၆၆	မဲ
၆	မောင်အောင်	✓	✓	✓	၆၆	မဲ
၇	မောင်အောင်	✓	✓	✓	၆၆	မဲ
၈	မောင်အောင်	✓	✓	✓	၆၆	မဲ
၉	မောင်အောင်	✓	✓	✓	၆၆	မဲ
၁၀	မောင်အောင်	✓	✓	✓	၆၆	မဲ
၁၁	မောင်အောင်	✓	✓	✓	၆၆	မဲ
၁၂	မောင်အောင်	✓	✓	✓	၆၆	မဲ
၁၃	မောင်အောင်	✓	✓	✓	၆၆	မဲ
၁၄	မောင်အောင်	✓	✓	✓	၆၆	မဲ
၁၅	မောင်အောင်	✓	✓	✓	၆၆	မဲ
၁၆	မောင်အောင်	✓	✓	✓	၆၆	မဲ
၁၇	မောင်အောင်	✓	✓	✓	၆၆	မဲ
၁၈	မောင်အောင်	✓	✓	✓	၆၆	မဲ
၁၉	မောင်အောင်	✓	✓	✓	၆၆	မဲ
၂၀	မောင်အောင်	✓	✓	✓	၆၆	မဲ
၂၁	မောင်အောင်	✓	✓	✓	၆၆	မဲ
၂၂	မောင်အောင်	✓	✓	✓	၆၆	မဲ
၂၃	မောင်အောင်	✓	✓	✓	၆၆	မဲ
၂၄	မောင်အောင်	✓	✓	✓	၆၆	မဲ
၂၅	မောင်အောင်	✓	✓	✓	၆၆	မဲ
၂၆	မောင်အောင်	✓	✓	✓	၆၆	မဲ
၂၇	မောင်အောင်	✓	✓	✓	၆၆	မဲ
၂၈	မောင်အောင်	✓	✓	✓	၆၆	မဲ
၂၉	မောင်အောင်	✓	✓	✓	၆၆	မဲ
၃၀	မောင်အောင်	✓	✓	✓	၆၆	မဲ
၃၁	မောင်အောင်	✓	✓	✓	၆၆	မဲ
၃၂	မောင်အောင်	✓	✓	✓	၆၆	မဲ
၃၃	မောင်အောင်	✓	✓	✓	၆၆	မဲ
၃၄	မောင်အောင်	✓	✓	✓	၆၆	မဲ
၃၅	မောင်အောင်	✓	✓	✓	၆၆	မဲ
၃၆	မောင်အောင်	✓	✓	✓	၆၆	မဲ
၃၇	မောင်အောင်	✓	✓	✓	၆၆	မဲ
၃၈	မောင်အောင်	✓	✓	✓	၆၆	မဲ
၃၉	မောင်အောင်	✓	✓	✓	၆၆	မဲ
၄၀	မောင်အောင်	✓	✓	✓	၆၆	မဲ

(၁) အိမ်ထောင်စုစီမံကိန်းမဟုတ်ပါ။ အချို့သား/အချို့သား အိမ်ထောင်စု ထက်ပို၍ ကိုယ်စားပြုလုပ်ရန်လိုအပ်သည့် အမှတ်ကြိမ်ပါ။



လူထုထုတ်ပြန်စီမံကိန်း

ပုံစံ - ၈-၁၂ - အစဉ်အဆက်ထောက်ပံ့ရေးသွင်းကုန် (FORM PC 12)

လက်ညွှန်း စီမံကိန်း အစဉ်အဆက်ထောက်ပံ့ရေးအားလုံးတွင် အသုံးပြုရန်၊ လူထုထုတ်ပြန်ရေးအဖွဲ့က တွေးခေါ်သည့် ကွင်းဆင်းစဉ် စစ်ဆေး၍ ပုံစံ ၂ စီမံကိန်းစတင်ပေးနိုင်ပါက အစဉ်အဆက်ထောက်ပံ့ရေး သွင်းကုန်ကို ခြည့်သွင်းရန်

စည်းရုံးရေးအဖွဲ့အမည် ဒီ.ယေ.ပိုင်

ရက်စွဲ ၇.၂.၂၀၁၆

ခြည့်နှစ်/ တိုင်းဒေသကြီး မကွေး နယ် မြို့နယ် ကျေးရွာအုပ်စု ကျေးရွာအုပ်စု ကျေးရွာ လူဦးရေ ၈၂၀ ကျား မ ၈၂၀

စဉ်	အမည်	ကျား (✓)	မ (✓)	အိမ်ထောင်စု ဝယ်ယူမှု (✓)	လူစီး	လက်မှတ်
၁	အောင်စိန်		✓	✓	မိမိ	မိမိ
၂	မောင်စိန်		✓	✓	မ	မ
၃	မောင်စိန်		✓	✓	မ	မ
၄	မောင်စိန်		✓	✓	မ	မ
၅	မောင်စိန်		✓	✓	မ	မ
၆	မောင်စိန်		✓	✓	မ	မ
၇	မောင်စိန်		✓	✓	မ	မ
၈	မောင်စိန်		✓	✓	မ	မ
၉	မောင်စိန်		✓	✓	မ	မ
၁၀	မောင်စိန်		✓	✓	မ	မ
၁၁	မောင်စိန်		✓	✓	မ	မ
၁၂	မောင်စိန်		✓	✓	မ	မ
၁၃	မောင်စိန်		✓	✓	မ	မ

(၁) အိမ်ထောင်စုစီမံကိန်းမရှိပါက အမျိုးသား/အမျိုးသမီး အိမ်ထောင်စု တစ်စုကို ကိုယ်စားပြုရမည်ဖြစ်ပြီး အမှတ်စဉ်ပါ



လူထုဝတ်ပြုစီမံကိန်း

ပုံစံ - ၈-၁၂ - အစဉ်အဆက်ထောက်ပံ့ရေး (FORM PC 12)

လမ်းညွှန် စီမံကိန်း အစဉ်အဆက်ထောက်ပံ့ရေး အသုံးပြုရန်၊ လူထုဝတ်ပြုရေးအတွက် အသုံးပြုရန်၊ လူထုဝတ်ပြုရေးအတွက် အသုံးပြုရန် ပုံစံ ၂ စီမံကိန်းကော်မရှင်းအဖွဲ့၏အမည်ပါ အစဉ်အဆက်ထောက်ပံ့ရေး အဖွဲ့ဝင်များအစဉ်

စီမံကိန်းကော်မရှင်းအဖွဲ့ဝင် (၂)  စီမံကိန်းကော်မရှင်းအဖွဲ့ဝင် (၃)  စီမံကိန်းကော်မရှင်းအဖွဲ့ဝင် (၄)

ရက်စွဲ: ၉.၃.၂၀၂၄ ခုနှစ်၊ မတ်လ ၁ ရက်နေ့

မြို့နယ်: မန္တလေး၊ ဝက်လမ်းမြို့နယ်၊ ကျေးရွာ: တံတားခင်း

စဉ်	အမည်	ကျား (၂)	မ (၂)	အိမ်ထောင်စု ဝယ်ယူမှု (၂)	လူမျိုး	လက်မှတ်
၁	ဒေါ်အောင်		✓	✓	ဗမာ	
၂	ဒေါ်အောင်		✓	✓	ဗမာ	
၃	ဒေါ်အောင်		✓	✓	ဗမာ	
၄	ဒေါ်အောင်		✓	✓	ဗမာ	
၅	ဒေါ်အောင်		✓	✓	ဗမာ	
၆	ဒေါ်အောင်		✓	✓	ဗမာ	
၇	ဒေါ်အောင်		✓	✓	ဗမာ	
၈	ဒေါ်အောင်		✓	✓	ဗမာ	
၉	ဒေါ်အောင်		✓	✓	ဗမာ	
၁၀	ဒေါ်အောင်		✓	✓	ဗမာ	
၁၁	ဒေါ်အောင်		✓	✓	ဗမာ	
၁၂	ဒေါ်အောင်		✓	✓	ဗမာ	

(၁) အိမ်ထောင်စု ဝယ်ယူမှု (၂)၊ ကျား (၂)၊ မ (၂)၊ အိမ်ထောင်စု တစ်စုကို ကိုယ်စားပြုရမည်လျှင်လျှင် အမှတ်ပြုပါ။





လူထုဝေဟင်္ဂါပြိစ်ကိန်း

ပုံစံ - ၀-၁၂ - အစည်းအဝေးတင်စာတင်စာရင်း (FORM PC 12)

လက်ညှိန်း စီမံကိန်း အစည်းအဝေးအားလုံးတွင် အသုံးပြုရန် လူထုဝေဟင်္ဂါရရှိရန် ကျေးဇူးတင် တောင်းဆို ကျွမ်းကျင်စွာ စီမံကိန်းစီမံကိန်းအဖွဲ့၏အဖွဲ့ဝင်များ အစည်းအဝေးတင်စာတင်စာရင်း အစည်းအဝေးတင်စာရင်း

စည်းစိမ်ရေးရာအစည်း ဦးပေးဦးိုင်

ရက်စွဲ ၇.၃.၂၀၀၆ စီမံကိန်းစီမံကိန်းအဖွဲ့ဝင်(✓)  စီမံကိန်း(၁)  စီမံကိန်း(၂)  စီမံကိန်း(၃)  စီမံကိန်း(၄)  စီမံကိန်း(၅)

ပြည်နယ်/တိုင်းဒေသကြီး မန္တလေး ပြနယ် အစည်း ဦး ပြည်နယ်/တိုင်းဒေသကြီး မန္တလေး ကျေးဇူးတင် စာရင်း

စဉ်	အမည်	ကျား (✓)	မ (✓)	အိမ်ထောင်စုဝင် (✓)	ကျား	မ	စီမံကိန်းစီမံကိန်းအဖွဲ့ဝင်(✓)	စီမံကိန်း(၁)	စီမံကိန်း(၂)	စီမံကိန်း(၃)	စီမံကိန်း(၄)	စီမံကိန်း(၅)	လက်မှတ်
၁	အို.မောင်တင်		✓	✓									အေ.မောင်တင်
၂	အို.အောင်အောင်		✓	✓									အေ.အောင်အောင်
၃	အို.မောင်		✓	✓									အေ.မောင်
၄	အို.အောင်အောင်		✓	✓									အေ.အောင်အောင်
၅	အို.မောင်		✓	✓									အေ.မောင်
၆	အို.အောင်အောင်		✓	✓									အေ.အောင်အောင်
၇	အို.မောင်		✓	✓									အေ.မောင်
၈	အို.အောင်အောင်		✓	✓									အေ.အောင်အောင်
၉	အို.မောင်		✓	✓									အေ.မောင်
၁၀	အို.အောင်အောင်		✓	✓									အေ.အောင်အောင်
၁၁	အို.မောင်		✓	✓									အေ.မောင်
၁၂	အို.အောင်အောင်		✓	✓									အေ.အောင်အောင်
၁၃	အို.မောင်		✓	✓									အေ.မောင်

(၁) အိမ်ထောင်စုဝင်(✓)မရှိပါ။ အဖွဲ့ဝင်/အဖွဲ့ဝင်မဟုတ်။ အိမ်ထောင်စု တစ်စုကို ကိုယ်စားပြုရန်အတွက် အမှတ်ပြုပါ။





လူထုလေ့ကျင့်ပေးရေး

ပုံစံ - ၈-၁၂ - အစည်းအဝေးတက်ရောက်သူများ (FORM PC 12)

လက်ညှိမ်း စီမံကိန်း အစည်းအဝေးအားလုံးတွင် အသုံးပြုရန်၊ လူထုစည်းရုံးရေးအတွက် အကျိုးရှိစေရန်အတွက် အစည်းအဝေးတက်ရောက်သူများ၏ စာရင်းကို မြည့်သွင်းရန်

စည်းရုံးရေးအဖွဲ့အစည်း ဦးမာတ် ချိုင့်

ရက်စွဲ ၇-၂-၂၀၁၆

ပြည်နယ်/တိုင်းဒေသကြီး မြန်မာ ပြည်ထောင်စု

စီမံကိန်းတပ်ဖွဲ့အမှတ်(၇)  စီမံကိန်း(၂)  စီမံကိန်း(၃)  စီမံကိန်း(၄)  စီမံကိန်း(၅)  စီမံကိန်း(၆)  စီမံကိန်း(၇)  စီမံကိန်း(၈)  စီမံကိန်း(၉)

ကျေးရွာအုပ်စု ကုလားတစ်

လူဦးရေ လူဦးရေ

စဉ်	အမည်	ကျား (၇)	မ (၈)	အိမ်ထောင်စုမှ အဖွဲ့ဝင် (၉)	လူမျိုး	လက်မှတ်
၁	ခင်မြတ်		✓	✓	ဗမာ	မြတ်
၂	ဖေ.သက်စိန်		✓	✓	မ	စိန်
၃	သန်းစိန်		✓	✓	မ	စိန်
၄	ဖေ.ကျော်စိန်	✓		✓	မ	ကျော်
၅	ဖေ.ကျော်စိန်	✓		✓	မ	ကျော်
၆	ဖေ.ကျော်စိန်	✓		✓	မ	ကျော်
၇	ဖေ.ကျော်စိန်	✓		✓	မ	ကျော်
၈	ဖေ.ကျော်စိန်	✓		✓	မ	ကျော်
၉	ဖေ.ကျော်စိန်	✓		✓	မ	ကျော်
၁၀	ဖေ.ကျော်စိန်	✓		✓	မ	ကျော်
၁၁	ဖေ.ကျော်စိန်	✓		✓	မ	ကျော်
၁၂	ဖေ.ကျော်စိန်	✓		✓	မ	ကျော်
၁၃	ဖေ.ကျော်စိန်	✓		✓	မ	ကျော်

(၁) အိမ်ထောင်စုမှ အဖွဲ့ဝင်အဖြစ် အစည်းအဝေး/အဖွဲ့ဝင်အဖြစ် တက်ရောက် လိုက်နာခြင်းဖြစ်ပါသည်။



လူထု့ပတ်ပြုစီမံကိန်း

ပုံစံ - ၈-၀၂ - အစဉ်အစေတောက်ရောက်သူများ (FORM PC 12)

လမ်းညွှန်၊ စီမံကိန်း၊ အစဉ်အစေတောက်ရောက်သူများ အသုံးပြုရန်၊ လူထု့ပတ်ပြုစီမံကိန်း၊ လူထု့ပတ်ပြုစီမံကိန်းအဖွဲ့အစည်း၏ အဖွဲ့ဝင်များ၏ အစဉ်အစေတောက်ရောက်သူများအစဉ်အစေတောက်ရောက်မှုကို ဖြည့်သွင်းရန်

စည်းစိမ်ရေးရာအစဉ် ဒို့ယဉ်ဒိုင်

ရက်စွဲ ၇-၃-၂၀၁၆ စီမံကိန်းတော်ဝန်အမှတ်ကြီး(၇)  စီမံကိန်း(၂)  စီမံကိန်း(၃)  စီမံကိန်း(၄)

ပြည်နယ်/ တိုင်းဒေသကြီး မန္တလေး ပြို့နယ် မောင်ဦး ကျေးရွာအုပ်စု လှလှတ ကျေးရွာ ကျေးရွာ ဌာန ကျေးရွာ

စဉ်	အမည်	ကျား (M)	မ (F)	အိမ်ထောင်စုကိန်းရက်စွဲ(၇)	လူစဉ်	လက်မှတ်
၁။	ဒေါ်ဦးစွန်းစန်း		<input checked="" type="checkbox"/>	<input checked="" type="checkbox"/>	၆၂၁၇	ဦးစွန်း
၂။	ဦးကျော်စွန်း	<input checked="" type="checkbox"/>		<input checked="" type="checkbox"/>	၆	ဦးကျော်
၃။	ဒေါ်စိန်စိန်		<input checked="" type="checkbox"/>	<input checked="" type="checkbox"/>	၆	ဒေါ်စိန်စိန်
၄။	ဒေါ်စိန်စိန်		<input checked="" type="checkbox"/>	<input checked="" type="checkbox"/>	၆	ဒေါ်စိန်စိန်
၅။	ဒေါ်စိန်စိန်		<input checked="" type="checkbox"/>	<input checked="" type="checkbox"/>	၆	ဒေါ်စိန်စိန်
၆။	ဒေါ်စိန်စိန်		<input checked="" type="checkbox"/>	<input checked="" type="checkbox"/>	၆	ဒေါ်စိန်စိန်
၇။	ဒေါ်စိန်စိန်		<input checked="" type="checkbox"/>	<input checked="" type="checkbox"/>	၆	ဒေါ်စိန်စိန်
၈။	ဒေါ်စိန်စိန်		<input checked="" type="checkbox"/>	<input checked="" type="checkbox"/>	၆	ဒေါ်စိန်စိန်
၉။	ဒေါ်စိန်စိန်		<input checked="" type="checkbox"/>	<input checked="" type="checkbox"/>	၆	ဒေါ်စိန်စိန်
၁၀။	ဒေါ်စိန်စိန်		<input checked="" type="checkbox"/>	<input checked="" type="checkbox"/>	၆	ဒေါ်စိန်စိန်
၁၁။	ဒေါ်စိန်စိန်		<input checked="" type="checkbox"/>	<input checked="" type="checkbox"/>	၆	ဒေါ်စိန်စိန်
၁၂။	ဒေါ်စိန်စိန်		<input checked="" type="checkbox"/>	<input checked="" type="checkbox"/>	၆	ဒေါ်စိန်စိန်
၁၃။	ဒေါ်စိန်စိန်		<input checked="" type="checkbox"/>	<input checked="" type="checkbox"/>	၆	ဒေါ်စိန်စိန်

(၇) အိမ်ထောင်စုကိန်းရက်စွဲ(၇)၊ အမျိုးသား/အမျိုးသမီး၊ အိမ်ထောင်စု တစ်စုကို ကိုယ်စားပြုသူပုဂ္ဂိုလ်တို့ အမှတ်ကြီး(၇)



လူထုဝတ်ပြုစီမံကိန်း

ပုံစံ - ၈-၁၂ - အစည်းအဝေးထောက်ပံ့ရေးကိစ္စရပ် (FORM PC 12)

လမ်းညွှန်၊ စီမံကိန်း၊ အစည်းအဝေးအားလုံးတွင် အသုံးပြုရန်၊ လူထုစည်းရုံးရေးမှူးက ကျေးဇူးသို့ ကျွမ်းကျင်စွာ တပ်ဆင်ရန် ပုံစံ ၂ စီမံကိန်းစတင်ပေးအပ်ပြီးပါက အစည်းအဝေးထောက်ပံ့ရေးကိစ္စရပ်

စည်းရုံးရေးအဖွဲ့အစည်း ဦးယာဉ် ချိုင်

မှတ်ပုံစံ ၇-၃-၂၀၁၈ စီမံကိန်းစတင်ပေးအပ်ခြင်းမရှိ (✓)  စတင်ပေး (၂)  စတင်ပေး (၃)  စတင်ပေး (၄)

ပြည်နယ်/ တိုင်းဒေသကြီး မန္တလေး၊ မြို့နယ် ကော့ကရိတ်၊ ကျေးရွာအုပ်စု ကလေးတဲ ကျေးရွာ

စဉ်	အမည်	ကျား (✓)	မ (✓)	အိမ်ထောင်စုတိုက်စားလှယ် (✓) <sup>(၁)</sup>	လူမျိုး	လက်မှတ်
၁	ဒေါ်ကြွက်		✓	✓	ဗမာ	ကြွက်
၂	မ. ထို		✓	✓	မ	ထို
၃	မ. စောပု		✓	✓	မ	ပု
၄	မ. လင်မာဝါး		✓	✓	မ	မာဝါး
၅	မ. မာမာဝါး		✓	✓	မ	မာဝါး
၆	မ. ချစ်ဖြူ		✓	✓	မ	ဖြူ
၇	မ. မိမိ		✓	✓	မ	မိမိ
၈	မ. သင်းစိန်		✓	✓	မ	စိန်
၉	မ. ဂျေမီ		✓	✓	မ	ဂျေမီ
၁၀	မ. ဂျေမီ		✓	✓	မ	ဂျေမီ
၁၁	မ. မြင့်မြင့်မာ		✓	✓	မ	မြင့်
၁၂	မ. သက်		✓	✓	မ	သက်
၁၃	မ. စစ်စစ်သက်		✓	✓	မ	သက်
စုစုပေါင်း						

(၁) အိမ်ထောင်စုစီမံကိန်းမရှိပါ။ အမျိုးသား/အမျိုးသမီး အိမ်ထောင်စု တပ်စုကို ကိုယ်စားပြုရမည်ဖြစ်ရာ အမှတ်စဉ်ပါ။





လူထုဝတ်ပြုစီမံကိန်း

ပုံစံ - ၈-၁၂ - အစဉ်အဆက်တက်ရောက်သူများ (FORM PC 12)

လမ်းညွှန် စီမံကိန်း အစဉ်အဆက်တက်ရောက်ဖွဲ့စည်းပေးရန်အတွက် အသုံးပြုရန်၊ လူထုဝတ်ပြုရေးအတွက် ကျေးဇူးပြု၍ အစဉ်အဆက်တက်ရောက်သူများအရပ်ကို ခြံစဉ်ဆွဲရန်

စည်းရုံးရေးမှူးအမည် ဒို့မောင်ဦး

မှတ်ပုံတင်နံပါတ် ၇-၃-၂၀၁၆ စီမံကိန်းတင်သွင်းအမှတ်ကြိုက်ပြီ (✓)  စီမံကိန်း (၁)  စီမံကိန်း (၂)  စီမံကိန်း (၃)  စီမံကိန်း (၄)  စီမံကိန်း (၅)  စီမံကိန်း (၆)  စီမံကိန်း (၇)  စီမံကိန်း (၈)  စီမံကိန်း (၉)  စီမံကိန်း (၁၀)  စီမံကိန်း (၁၁)  စီမံကိန်း (၁၂)  စီမံကိန်း (၁၃)  စီမံကိန်း (၁၄)  စီမံကိန်း (၁၅)  စီမံကိန်း (၁၆)  စီမံကိန်း (၁၇)  စီမံကိန်း (၁၈)  စီမံကိန်း (၁၉)  စီမံကိန်း (၂၀)

ပြည်နယ်/တိုင်းဒေသကြီး မန္တလေး ညွှန်ကြားရေးမှူးချုပ် ဒို့မောင်ဦး ကျေးဇူးတင်စာ လွှာ

အစဉ်အဆက်တက်ရောက်သူများ ဒို့မောင်ဦး

စဉ်	အမည်	ကျား (✓)	မ (✓)	အိမ်ထောင်စုရပ်စဲ (✓)	လူမျိုး	လက်မှတ်
၁	ဒေါ်နန်းစော		✓	✓	ဗမာ	ဇော်
၂	ဒေါ်အေးစိန်		✓	✓	မ	အောင်
၃	ဒေါ်အေးစိန်		✓	✓	မ	အောင်
၄	ဒေါ်အေးစိန်		✓	✓	မ	အောင်
၅	ဒေါ်အေးစိန်		✓	✓	မ	အောင်
၆	ဒေါ်အေးစိန်		✓	✓	မ	အောင်
၇	ဒေါ်အေးစိန်		✓	✓	မ	အောင်
၈	ဒေါ်အေးစိန်		✓	✓	မ	အောင်
၉	ဒေါ်အေးစိန်		✓	✓	မ	အောင်
၁၀	ဒေါ်အေးစိန်		✓	✓	မ	အောင်
၁၁	ဒေါ်အေးစိန်		✓	✓	မ	အောင်
၁၂	ဒေါ်အေးစိန်		✓	✓	မ	အောင်
၁၃	ဒေါ်အေးစိန်		✓	✓	မ	အောင်

(၁) အိမ်ထောင်စုရပ်စဲရန်အတွက် အသုံးပြုရန်အတွက် အိမ်ထောင်စု တစ်စုကို ကိုယ်စားပြုလုပ်ရန်အတွက် အမှတ်ကြိုက်ပါ။





လူထု့လုပ်ကြံပံ့ကုန်း

ပုံစံ - စ-၁၂ - အစဉ်အတေတက်ရောက်သူများ (FORM PC 12)

လမ်းညွှန်၊ မိတ်ကုန်း၊ အစဉ်အတေတက်ရောက်သူအား အသုံးပြုရန်၊ လူထု့လုပ်ကြံပံ့ကုန်း၊ လူထု့လုပ်ကြံပံ့ကုန်းအဖွဲ့အစည်း၏ အဖွဲ့ဝင်အဖြစ် အစဉ်အတေတက်ရောက်  
 စဉ်ဆက်မပြတ် ဖြစ်ပေါ်စေရန်အတွက် အစဉ်အတေတက်ရောက်သူများ၏ အစဉ်အတေတက်ရောက်မှုကို စောင့်ကြည့်ရန် အစဉ်အတေတက်ရောက်သူများ၏ အစဉ်အတေတက်ရောက်မှုကို စောင့်ကြည့်ရန် အစဉ်အတေတက်ရောက်သူများ၏ အစဉ်အတေတက်ရောက်မှုကို စောင့်ကြည့်ရန်

အစဉ်အတေတက်ရောက်သူများ၏ အစဉ်အတေတက်ရောက်မှုကို စောင့်ကြည့်ရန် အစဉ်အတေတက်ရောက်သူများ၏ အစဉ်အတေတက်ရောက်မှုကို စောင့်ကြည့်ရန် အစဉ်အတေတက်ရောက်သူများ၏ အစဉ်အတေတက်ရောက်မှုကို စောင့်ကြည့်ရန်

အစဉ်အတေတက်ရောက်သူများ၏ အစဉ်အတေတက်ရောက်မှုကို စောင့်ကြည့်ရန် အစဉ်အတေတက်ရောက်သူများ၏ အစဉ်အတေတက်ရောက်မှုကို စောင့်ကြည့်ရန် အစဉ်အတေတက်ရောက်သူများ၏ အစဉ်အတေတက်ရောက်မှုကို စောင့်ကြည့်ရန်

စဉ်	အမည်	ကျား (✓)	မ (✓)	အိမ်ထောင် ရှိသူ (✓)	လုပ်မှု	လက်မှတ်
၁	စိုးစန်း		✓	✓	အလုပ်	စိုးစန်း
၂	မောင်မောင်		✓	✓	"	"
၃	အောင်အောင်	✓		✓	"	"
၄	အောင်အောင်	✓		✓	"	"
၅	အောင်အောင်	✓		✓	"	"
၆	အောင်အောင်	✓		✓	"	"
၇	အောင်အောင်	✓		✓	"	"
၈	အောင်အောင်	✓		✓	"	"
၉	အောင်အောင်	✓		✓	"	"
၁၀	အောင်အောင်	✓		✓	"	"
၁၁	အောင်အောင်	✓		✓	"	"
၁၂	အောင်အောင်	✓		✓	"	"
၁၃	အောင်အောင်	✓		✓	"	"
၁၄	အောင်အောင်	✓		✓	"	"
၁၅	အောင်အောင်	✓		✓	"	"

(၁) အိမ်ထောင်မရှိသူများကို အမှတ် (၁) ဖြင့်၊ အိမ်ထောင်မရှိသူများကို အမှတ် (၂) ဖြင့်၊ အိမ်ထောင်မရှိသူများကို အမှတ် (၃) ဖြင့်၊ အိမ်ထောင်မရှိသူများကို အမှတ် (၄) ဖြင့်၊ အိမ်ထောင်မရှိသူများကို အမှတ် (၅) ဖြင့်၊ အိမ်ထောင်မရှိသူများကို အမှတ် (၆) ဖြင့်၊ အိမ်ထောင်မရှိသူများကို အမှတ် (၇) ဖြင့်၊ အိမ်ထောင်မရှိသူများကို အမှတ် (၈) ဖြင့်၊ အိမ်ထောင်မရှိသူများကို အမှတ် (၉) ဖြင့်၊ အိမ်ထောင်မရှိသူများကို အမှတ် (၁၀) ဖြင့်၊ အိမ်ထောင်မရှိသူများကို အမှတ် (၁၁) ဖြင့်၊ အိမ်ထောင်မရှိသူများကို အမှတ် (၁၂) ဖြင့်၊ အိမ်ထောင်မရှိသူများကို အမှတ် (၁၃) ဖြင့်၊ အိမ်ထောင်မရှိသူများကို အမှတ် (၁၄) ဖြင့်၊ အိမ်ထောင်မရှိသူများကို အမှတ် (၁၅) ဖြင့် ဖော်ပြရမည်။



လူထုပတ်ပြိုင်ကိန်း

ပုံစံ - ၈-၁၂ - အစဉ်အဆက်ထောက်ပံ့ရေး (FORM PC 12)

လက်ညှိမ်း စီမံကိန်း အစဉ်အဆက်ထောက်ပံ့တွင် အသုံးပြုရန် လူထုပတ်ပြိုင်ရေးရာ ကျွေးပေးသည့် အစဉ်အဆက်ထောက်ပံ့ရေး ပုံစံ ၂ စီမံကိန်းထက်ပိုမိုအသုံးပြုရပါက အစဉ်အဆက်ထောက်ပံ့ရေး အစဉ်အဆက်ထောက်ပံ့ရေး ဖြည့်စွက်ရန်

စည်းရုံးရေးရာအစဉ် မိုးယုတ်မြို့

ခုနှစ် ၂၀၁၆ ခုနှစ်၊ ဇူလိုင် လ

ပြည်နယ်/တိုင်းဒေသကြီး မန္တလေး၊ မိုးယုတ် မြို့နယ် ရေတပ် ဇွန်အုပ်စု ကျေးရွာ ဇွန်အုပ်စု ကျေးရွာ ဇွန်အုပ်စု

စဉ်	အမည်	ကျား (✓)	မ (✓)	အိမ်ထောင်စု ဝယ်ယူမှု (✓)	လူမျိုး	လက်မှတ်
၁	ဒေါ်အေးအေး	✓		✓	ဗမာ	[Signature]
၂	ဒေါ်အေးအေး	✓		✓	ဗမာ	[Signature]
၃	ဒေါ်အေးအေး	✓		✓	ဗမာ	[Signature]
၄	ဒေါ်အေးအေး	✓		✓	ဗမာ	[Signature]
၅	ဒေါ်အေးအေး	✓		✓	ဗမာ	[Signature]
၆	ဒေါ်အေးအေး	✓		✓	ဗမာ	[Signature]
၇	ဒေါ်အေးအေး	✓		✓	ဗမာ	[Signature]
၈	ဒေါ်အေးအေး	✓		✓	ဗမာ	[Signature]
၉	ဒေါ်အေးအေး	✓		✓	ဗမာ	[Signature]
၁၀	ဒေါ်အေးအေး	✓		✓	ဗမာ	[Signature]
၁၁	ဒေါ်အေးအေး	✓		✓	ဗမာ	[Signature]
၁၂	ဒေါ်အေးအေး	✓		✓	ဗမာ	[Signature]
၁၃	ဒေါ်အေးအေး	✓		✓	ဗမာ	[Signature]

(၁) အိမ်ထောင်စု ဝယ်ယူမှု ရှိပါက အမှတ် (၁) ကို ဝယ်ယူမှု ဝယ်ယူမှု အစဉ်အဆက်ထောက်ပံ့ရေး ပုံစံ ၈-၁၂ ဖြည့်စွက်ရမည်။



လူထုထုတ်ပြန်ကိန်း

ပုံစံ - ၀-၁၂ - အစဉ်အစေတော်ရောက်သူများ (FORM PC 12)

လက်ညှိမ်း စီမံကိန်း အစဉ်အစေတော်ရောက်ပုံစံတွင် အသုံးပြုရန် လူထုထုတ်ပြန်ရေးရာက ဘေ့ရှားသို့ တွင်းဆင်းစဉ် စစ်ဆေး၍ ပုံစံ ၂ စီမံကိန်းစတင်ရန်အချိန်ယာယီ အစဉ်အစေတော်ရောက် သည့်ကားရောင်းကို ခြိတ်ခွင့်ရရန်

စည်းရုံးရေးရာအစဉ် ဦးယုတ် ခိုင်

မှတ်စွဲ ၇.၃.၂၀၀၉ စီမံကိန်းစတင်ရန်အစဉ်ဖြစ်ပါ (✓)  စတင်ရန်(၁)  စတင်ရန်(၂)  စတင်ရန်(၃)  စတင်ရန်(၄)

ပြည်နယ်/ တိုင်းဒေသကြီး မန္တလေး ပြို့နယ် ရွှေဘိုမြို့ ရွှေဘိုမြို့နယ်  လူသားစာ  ကျေးရွာ လှည်းတော်

စဉ်	အမည်	ကျား (✓)	မ (✓)	အိမ်ထောင် ဖွဲ့ထောင်ထား ရှိသည်(✓)(၀)	လူမျိုး	လက်နက်
၁	အောင်စွယ်	✓	✓	✓	ဗမာ	မရှိ
၂	အောင်စွယ်	✓	✓	✓	ဗမာ	မရှိ
၃	အောင်စွယ်	✓	✓	✓	ဗမာ	မရှိ
၄	အောင်စွယ်	✓	✓	✓	ဗမာ	မရှိ
၅	အောင်စွယ်	✓	✓	✓	ဗမာ	မရှိ
၆	အောင်စွယ်	✓	✓	✓	ဗမာ	မရှိ
၇	အောင်စွယ်	✓	✓	✓	ဗမာ	မရှိ
၈	အောင်စွယ်	✓	✓	✓	ဗမာ	မရှိ
၉	အောင်စွယ်	✓	✓	✓	ဗမာ	မရှိ
၁၀	အောင်စွယ်	✓	✓	✓	ဗမာ	မရှိ
၁၁	အောင်စွယ်	✓	✓	✓	ဗမာ	မရှိ
၁၂	အောင်စွယ်	✓	✓	✓	ဗမာ	မရှိ
စုစုပေါင်း						

(၀) အိမ်ထောင်ဖွဲ့စည်းခြင်းမရှိပါ၊ အချို့ကား/အချို့ကားမီး အိမ်ထောင်စု တစ်ခုကို ကိုယ်စားပြုရမည်သူမဆို အမှတ်ကြပ်ပါ။



၁၂၂၆



လူထုပတ်ပြစ်မတ်တီး

ပုံစံ - ၈-၁-၂ - အစဉ်အလာတောက်ရောက်သူများ (FORM PC 12)

လက်ညွှန်း မိသားစု အစဉ်အလာတောက်ရောက်တွင် အသုံးပြုရန် လူထုပတ်ပြစ်ရေးရာဌာန တွေ့ရှိသည့် စစ်ဆေးမှု ပုံစံ ၂ မိသားစုတော်လှန်ရေးနှင့်လက်အောက် အစဉ်အလာတောက်ရောက် သူများအတွက် ပြင်ဆင်ရန်

စဉ်မိမိအစုအဖွဲ့အမည် ခေါ် ဘို ဘို မှု

ရပ်ရွာ ၇.၂.၂၀၁၆

မြို့နယ်/ တိုင်းဒေသကြီး မန္တလေး

မြို့နယ် ဓမ္မာစိရိ

တက္ကသိုလ်/ အဖွဲ့အစည်း (✓)  တပ်မတော် (၁)  တပ်မတော် (၂)  တပ်မတော် (၃)  တပ်မတော် (၄)

တက္ကသိုလ်/ အဖွဲ့အစည်း လူ့လက်ထောက်

တက္ကသိုလ် လူ့လက်ထောက်

စဉ်	အမည်	တရား (✓)	ပ (✓)	အိမ်ထောင် စုပေါင်း (✓)	လူစု	ထပ်မံ
၁	ဦးအောင်	✓		✓	မဟုတ်	တရား
၂	ဦးအောင်	✓		✓	မဟုတ်	တရား
၃	ဦးအောင်	✓		✓	မဟုတ်	တရား
၄	ဦးအောင်	✓		✓	မဟုတ်	တရား
၅	ဦးအောင်	✓		✓	မဟုတ်	တရား
၆	ဦးအောင်	✓		✓	မဟုတ်	တရား
၇	ဦးအောင်	✓		✓	မဟုတ်	တရား
၈	ဦးအောင်	✓		✓	မဟုတ်	တရား
၉	ဦးအောင်	✓		✓	မဟုတ်	တရား
၁၀	ဦးအောင်	✓		✓	မဟုတ်	တရား
၁၁	ဦးအောင်	✓		✓	မဟုတ်	တရား
၁၂	ဦးအောင်	✓		✓	မဟုတ်	တရား
၁၃	ဦးအောင်	✓		✓	မဟုတ်	တရား

(၁) အိမ်ထောင်ပြစ်မတ်တီး/ အဖွဲ့အစည်း/ အဖွဲ့အစည်း အိမ်ထောင်စု တစ်ခုကို တိုင်းပတ်ပြစ်သူပတ် အဖွဲ့အစည်း







လူထုဝတ်ပြုစံနှုန်း

ပုံစံ - ၈-၁၂ - အစည်းအဝေးတက်ရောက်သူများ (FORM PC 12)

လက်ညွှန်း စီမံကိန်း အစည်းအဝေးအားလုံးတွင် အသုံးပြုရန် လူထုဝတ်စုံအရမူကား တော့စွာ၌ တွင်းဆင်းတွင် ဝင်ရောက်မှု ပုံစံ / စီမံကိန်းတက်ရောက်မှုအမျိုးအစားအပေါ် အစည်းအဝေးတက်ရောက်သူများအတွက် ပြင်ဆင်ရန်

စည်းစိမ်အရမူအမည်: ခေါ်-အိ-အိ-အိ

ရက်စွဲ: ၇.၃.၂၀၁၆

စီမံကိန်းတက်ရောက်အစည်းပုံ(၇) တက်ရန်(၁) တက်ရန်(၂) တက်ရန်(၃) တက်ရန်(၄)

ပြည်နယ်/တိုင်းဒေသကြီး: မန္တလေး မြို့နယ်: ရေတွင်း တော့စွာအုပ်စု: လှည့်ကွက် တော့စွာ: လှည့်ကွက်

အစည်းအဝေးအမျိုးအစား		ဒီဂရီပမာအကြိမ်		ရက်စွဲ		လက်မှတ်	
စဉ်	အမည်	တရား (၇)	ပ (၇)	အိမ်ထောင်စုကုန်(၇) <sup>(၁)</sup>	တရားစု	တော့စွာ	လှည့်ကွက်
၁	ဦးကျော်စွာ	✓		✓			စုစု
၂	ဦးကျော်စွာ	✓		✓			စုစု
၃	ကျော်စွာ		✓	✓			စုစု
၄	ကျော်စွာ		✓	✓			စုစု
၅	ကျော်စွာ		✓	✓			စုစု
၆	ကျော်စွာ		✓	✓			စုစု
၇	ကျော်စွာ		✓	✓			စုစု
၈	ကျော်စွာ		✓	✓			စုစု
၉	ကျော်စွာ		✓	✓			စုစု
၁၀	ကျော်စွာ		✓	✓			စုစု
၁၁	ကျော်စွာ		✓	✓			စုစု
၁၂	ကျော်စွာ		✓	✓			စုစု
၁၃	ကျော်စွာ		✓	✓			စုစု

(၁) အိမ်ထောင်စုကုန်(၇)အမျိုးအစား/အမျိုးအစား အိမ်ထောင်စု တစ်ခုကို တိုက်ရိုက်ပြုစုရမည့်အခါ အမှတ်ပြင်ပါ



လူထုပတ်ကြမ်းပုံစံ

ပုံစံ - ၀-၁၂ - အစည်းအဝေးတက်ရောက်သူများ (FORM PC 12)

လက်ညွှန်း စီမံကိန်း အစည်းအဝေးအားလုံးတွင် အသုံးပြုရန် လူထုပတ်ကြမ်းပုံစံက တွေ့ရသည့် ကွင်းပတ်တွင် စစ်ဆေး၍ ပုံစံ ၂ စီမံကိန်းစတင်ချိန်ထိအချိန်အတွင်း အစည်းအဝေးတက်ရောက်သူများအား ကြိုတင်ခေါ်ဆိုရန်

စည်းစိမ်စာရင်းအရင်းအမြစ်	၂၀၂၂.၁၀.၁၆	စီမံကိန်းစတင်ချိန်အချိန်အတွင်း(၇)	<input type="checkbox"/> စတင်ချိန်(၁)	<input type="checkbox"/> စတင်ချိန်(၂)	<input type="checkbox"/> စတင်ချိန်(၃)	<input type="checkbox"/> စတင်ချိန်(၄)
ရက်စွဲ	၂၀၂၂.၁၀.၁၆	ရက်စွဲ	ရက်စွဲ	ရက်စွဲ	ရက်စွဲ	ရက်စွဲ
ပြည်နယ်/တိုင်းဒေသကြီး	မန္တလေး	မြို့နယ်	ကျေးရွာအုပ်စု	ကျေးရွာအုပ်စု	ကျေးရွာအုပ်စု	ကျေးရွာအုပ်စု

စဉ်	အမည်	အမျိုးအမည် (၇)	အသက် (၈)	အိမ်ထောင်စု (၉)	လူမျိုး	လက်မှတ်
၁	ဒေါ်အေးအေး	မ	၄၅	မ	ဗမာ	ဒေါ်အေးအေး
၂	ဒေါ်အေးအေး	မ	၄၅	မ	ဗမာ	ဒေါ်အေးအေး
၃	ဒေါ်အေးအေး	မ	၄၅	မ	ဗမာ	ဒေါ်အေးအေး
၄	ဒေါ်အေးအေး	မ	၄၅	မ	ဗမာ	ဒေါ်အေးအေး
၅	ဒေါ်အေးအေး	မ	၄၅	မ	ဗမာ	ဒေါ်အေးအေး
၆	ဒေါ်အေးအေး	မ	၄၅	မ	ဗမာ	ဒေါ်အေးအေး
၇	ဒေါ်အေးအေး	မ	၄၅	မ	ဗမာ	ဒေါ်အေးအေး
၈	ဒေါ်အေးအေး	မ	၄၅	မ	ဗမာ	ဒေါ်အေးအေး
၉	ဒေါ်အေးအေး	မ	၄၅	မ	ဗမာ	ဒေါ်အေးအေး
၁၀	ဒေါ်အေးအေး	မ	၄၅	မ	ဗမာ	ဒေါ်အေးအေး
၁၁	ဒေါ်အေးအေး	မ	၄၅	မ	ဗမာ	ဒေါ်အေးအေး
၁၂	ဒေါ်အေးအေး	မ	၄၅	မ	ဗမာ	ဒေါ်အေးအေး
၁၃	ဒေါ်အေးအေး	မ	၄၅	မ	ဗမာ	ဒေါ်အေးအေး

(၁) အိမ်ထောင်စုစာရင်းအရင်းအမြစ် အချိန်အတွင်း အိမ်ထောင်စု တစ်ခုကို ကိုယ်စားပြုသူသည် သူမတို့ အမှတ်ပြုနိုင်ပါသည်။









လူထုပေးကြိုစိမ်းကိန်း

ပုံစံ - ၀-၁၂ - အစည်းအဝေးတောင်းဆိုချက်ပုံစံ (FORM PC 12)

လမ်းညွှန် စီမံကိန်း အစည်းအဝေးအားလုံးတွင် အပါအဝင်ရန် လူထုပေးကြိုစိမ်းကိန်းစာ တွေ့ရသည့် ကွင်းထပ်တွင် ဝင်ရောက် ပုံစံ ၂ စီမံကိန်းတက်ရောက်စေရန်အတွက် အစည်းအဝေးတောင်းဆိုချက် ပြင်ဆင်ရေးအတွက်

စည်းစိမ်းအမျိုးအမည်	ရွေးချယ်မှု	စီမံကိန်းတက်ရောက်စေရန်(✓)	<input type="checkbox"/> တက်ရောက်(၀)	<input type="checkbox"/> တက်ရောက်(၂)	<input type="checkbox"/> တက်ရောက်(၃)	<input type="checkbox"/> တက်ရောက်(၄)
ရက်စွဲ	၂၀၂၂.၁၀.၁၆	ရွေးချယ်မှု	တောင်းဆိုချက်	ကုလသမဂ္ဂ	တရားရုံး	ကုလသမဂ္ဂ
ပြည်နယ်/တိုင်းဒေသကြီး	မန္တလေး	မြို့နယ်	ရွေးချယ်မှု	ကုလသမဂ္ဂ	တရားရုံး	ကုလသမဂ္ဂ

စဉ်	အမည်	ကျား (N)	မ (N)	အိမ်ထောင်စုအဖွဲ့ဝင် (N)	လူမျိုး	လက်မှတ်
၁	ဖိုးခိုင်ကျော်	✓		✓	ဗမာ	ဖေခိုင်ကျော်
၂	မောင်အောင်	✓		✓		
၃	မောင်ကျော်	✓		✓		
၄	မောင်ကျော်	✓		✓		
၅	မောင်ကျော်	✓		✓		
၆	မောင်ကျော်	✓		✓		
၇	မောင်ကျော်	✓		✓		
၈	မောင်ကျော်	✓		✓		
၉	မောင်ကျော်	✓		✓		
၁၀	မောင်ကျော်	✓		✓		
၁၁	မောင်ကျော်	✓		✓		
၁၂	မောင်ကျော်	✓		✓		
၁၃	မောင်ကျော်	✓		✓		

(၁) အိမ်ထောင်စုအဖွဲ့ဝင်များ၏ အမျိုးသား/အမျိုးသမီး အိမ်ထောင်စု တစ်ခုကို တိုက်ရိုက်ပြုလုပ်သည့်ပုံစံဖြင့် အဖတ်ပြုပါ။



လူထုပတ်ပြုစံနံနိး

ပုံစံ - ၀-၁၂ - အစဉ်အတတတတတတတတတတ (FORM PC 12)

လမ်းညွှန်၊ စီမံကိန်း၊ အစဉ်အတတတတတတတတတတ အသုံးပြုရန်၊ လူထုပတ်ပြုစံနံနိးစာ တွင်အသုံးပြု စစ်ဆေးမှု ပုံစံ ၂ စီမံကိန်းကော်မရှ်အဖွဲ့ဝင်များ၊ အစဉ်အတတတတတတတတတတ

အစဉ်အတတတတတတတတတတ နေရာအရပ်ရပ်

ရက်စွဲ: ၇-၂-၂၀၁၆

မြို့နယ်: မြန်မာ

အစဉ်အတတတတတတတတတတ

အစဉ်အတတတတတတတတတတ

အစဉ်အတတတတတတတတတတ

စဉ်	အမည်	ကျား (✓)	မ (✓)	အိမ်ထောင်စုအဖွဲ့ဝင် (✓)	ရပ်ကွက်	လက်မှတ်
၁/	ဒေါ်စိုးဇွဲ	✓	✓	✓	မကွေး	မ
၂/	ဒေါ်အေးအေး	✓	✓	✓	မကွေး	မ
၃/	မအေး	✓	✓	✓	မကွေး	မ
၄/	မအေး	✓	✓	✓	မကွေး	မ
၅/	မအေး	✓	✓	✓	မကွေး	မ
၆/	မအေး	✓	✓	✓	မကွေး	မ
၇/	မအေး	✓	✓	✓	မကွေး	မ
၈/	မအေး	✓	✓	✓	မကွေး	မ
၉/	မအေး	✓	✓	✓	မကွေး	မ
၁၀/	မအေး	✓	✓	✓	မကွေး	မ
၁၁/	မအေး	✓	✓	✓	မကွေး	မ
၁၂/	မအေး	✓	✓	✓	မကွေး	မ

(၁) အိမ်ထောင်စုအဖွဲ့ဝင်များ၏ အချိုးအစား/အမျိုးအမည် အိမ်ထောင်စု တစ်စုကို ကိုယ်စားပြုလုပ်ဆောင်ရန် အမည်ပြင်ပါ။



လူထုဝယ်ကြိုစီမံကိန်း

ပုံစံ - ၀-၁၂ - အစည်းအဝေးတက်ရောက်သူများ (FORM PC 12)

လက်ဦးနှိုး စီမံကိန်း အစည်းအဝေးအားလုံးတွင် အဝင်ကြိုရန် လူထုဝယ်ကြိုရေးများက တွေးရသည့် ကွင်းဆင်းစဉ် စစ်ဆေး၍ ပုံစံ ၂ စီမံကိန်းစတင်နှိုးဆော်မှုစာအုပ် အစည်းအဝေးတက်ရောက်သူများအတွက် ကြည့်ရှုရန်

ချမှတ်ရေးရာများသည် **ချော်ဒိုနိုဗွယ်** စီမံကိန်းစတင်နှိုးဆော်မှုကြမ်းပြင်(၇) စတင်နှိုး(၁) စတင်နှိုး(၂)စတင်နှိုး(၃)စတင်နှိုး(၄)

ရက်စွဲ **၇.၃.၂၀၁၆** နေ့စွဲ **၆.၄.၂၀၁၆** တွေးရသူများ **ကုလားတော်** တွေးရသူ **ကုလားတော်**

ကြမ်းနယ်/တိုင်းဒေသကြီး **မန္တလေး** မြို့နယ် **ရွှေဘင်းဦး**

အစည်းအဝေးစာမျက်နှာ	ပုံစံပါ အစဉ်	တွေး (၇)	၈	အိမ်ထောင်စုစာရင်း (၇)	လူစွဲ	လက်မှတ်
၁။	စီ.စီ.စီ.စီ.စီ.	✓	✓	✓	မဟာ	
၂။	စီ.စီ.စီ.စီ.စီ.	✓	✓	✓		
၃။	စီ.စီ.စီ.စီ.စီ.	✓	✓	✓		
၄။	စီ.စီ.စီ.စီ.စီ.	✓	✓	✓		
၅။	စီ.စီ.စီ.စီ.စီ.	✓	✓	✓		
၆။	စီ.စီ.စီ.စီ.စီ.	✓	✓	✓		
၇။	စီ.စီ.စီ.စီ.စီ.	✓	✓	✓		
၈။	စီ.စီ.စီ.စီ.စီ.	✓	✓	✓		
၉။	စီ.စီ.စီ.စီ.စီ.	✓	✓	✓		
၁၀။	စီ.စီ.စီ.စီ.စီ.	✓	✓	✓		
၁၁။	စီ.စီ.စီ.စီ.စီ.	✓	✓	✓		
၁၂။	စီ.စီ.စီ.စီ.စီ.	✓	✓	✓		
၁၃။	စီ.စီ.စီ.စီ.စီ.	✓	✓	✓		
၁၄။	စီ.စီ.စီ.စီ.စီ.	✓	✓	✓		
၁၅။	စီ.စီ.စီ.စီ.စီ.	✓	✓	✓		
၁၆။	စီ.စီ.စီ.စီ.စီ.	✓	✓	✓		
၁၇။	စီ.စီ.စီ.စီ.စီ.	✓	✓	✓		
၁၈။	စီ.စီ.စီ.စီ.စီ.	✓	✓	✓		
၁၉။	စီ.စီ.စီ.စီ.စီ.	✓	✓	✓		
၂၀။	စီ.စီ.စီ.စီ.စီ.	✓	✓	✓		

(၁) အိမ်ထောင်စုစာရင်းရယူရန် အမျိုးသား/အမျိုးသမီး အိမ်ထောင်စု တစ်ခုကို တိုက်တွန်းချက်ပေးရန် အဖတ်ပြုပါ။





လူထုပတ်ဝန်းကျင်

ပုံစံ - ၈-၁၂ - အစည်းအဝေးတက်ရောက်သူများ (FORM PC 12)

လမ်းညွှန် မိတ်ဒ်: အစည်းအဝေးအားပံ့တွင် အညွှန်ရရှိ၊ လူထုပတ်ဝန်းကျင် တွေ့ရှိမှုကို ကွင်းထဲတွင် စစ်ဆေးပုံ ပုံစံ ၂ မိတ်ဒ်အတိုင်းအမျိုးအမည် အစည်းအဝေးတက်ရောက်သူများအစည်းအဝေးအစည်းအရုံး

ရက်စွဲ: ၉.၃. ၂၀၁၅ နေ့စွဲ: ၉.၃. ၂၀၁၅

ရက်စွဲ/ ဝိုင်းအားဖြင့်: မန္တလေးမြို့၊ မြို့နယ်

စက်မှုဥစ္စာ/ စက်မှုဥစ္စာ: မြေထဲ၊ မြေအောက်

စက်မှုဥစ္စာ/ စက်မှုဥစ္စာ: မြေထဲ၊ မြေအောက်

စက်မှုဥစ္စာ/ စက်မှုဥစ္စာ: မြေထဲ၊ မြေအောက်

အစည်းအဝေးစဉ်	အစည်းအဝေးအမျိုးအမည်	အစည်းအဝေးအမျိုးအမည်	အစည်းအဝေးအမျိုးအမည်	အစည်းအဝေးအမျိုးအမည်	အစည်းအဝေးအမျိုးအမည်	အစည်းအဝေးအမျိုးအမည်
စဉ်	အစည်းအဝေးအမျိုးအမည်	အစည်းအဝေးအမျိုးအမည်	အစည်းအဝေးအမျိုးအမည်	အစည်းအဝေးအမျိုးအမည်	အစည်းအဝေးအမျိုးအမည်	အစည်းအဝေးအမျိုးအမည်
၂၃	ဒီ.ယုဂျက်	✓	✓	✓		လက်မှတ်
၂၀	ဒီ.ယုဂျက်	✓	✓	✓		မင်းအောင်
၂၆	မင်းအောင်	✓	✓	✓		မင်းအောင်
၃၀	မင်းအောင်	✓	✓	✓		မင်းအောင်
၃၁	မင်းအောင်	✓	✓	✓		မင်းအောင်
၃၃	မင်းအောင်	✓	✓	✓		မင်းအောင်
၃၄	မင်းအောင်	✓	✓	✓		မင်းအောင်
၃၅	မင်းအောင်	✓	✓	✓		မင်းအောင်
၃၆	မင်းအောင်	✓	✓	✓		မင်းအောင်
၃၇	မင်းအောင်	✓	✓	✓		မင်းအောင်
၃၈	မင်းအောင်	✓	✓	✓		မင်းအောင်
၃၉	မင်းအောင်	✓	✓	✓		မင်းအောင်
၄၀	မင်းအောင်	✓	✓	✓		မင်းအောင်
၄၁	မင်းအောင်	✓	✓	✓		မင်းအောင်
၄၂	မင်းအောင်	✓	✓	✓		မင်းအောင်
၄၃	မင်းအောင်	✓	✓	✓		မင်းအောင်
၄၄	မင်းအောင်	✓	✓	✓		မင်းအောင်
၄၅	မင်းအောင်	✓	✓	✓		မင်းအောင်
၄၆	မင်းအောင်	✓	✓	✓		မင်းအောင်
၄၇	မင်းအောင်	✓	✓	✓		မင်းအောင်
၄၈	မင်းအောင်	✓	✓	✓		မင်းအောင်
၄၉	မင်းအောင်	✓	✓	✓		မင်းအောင်
၅၀	မင်းအောင်	✓	✓	✓		မင်းအောင်

(၁) အစည်းအဝေးတက်ရောက်သူများ အစည်းအဝေး/အစည်းအရုံးအစည်းအဝေး အစည်းအဝေးတက်ရောက်သူများ အစည်းအဝေးတက်ရောက်သူများ





ရုက္ခပတ်ပြင်စံနိမိတ်

ပုံစံ - စ-၁၂ - အစဉ်အတော်အစုစုစာရင်း (FORM PC 12)

လက်ရွေးနှိမ် စီမံကိန်း အစဉ်အတော်အစုစုစာရင်းတွင် အချက်ပြုရန်၊ ဂုဏ်ထူးဆောင်များနှင့် တွေ့ဆုံရန် ရည်ရွယ်ချက်ဖြင့် စစ်ဆေးပုံ ပုံစံ ၂ စီမံကိန်းစတင်ချိန်အချိန်ကာလအတွင်း အစဉ်အတော်အစုစုစာရင်းကို ပြင်ဆင်ရန်

စတင်ချိန်: ၇.၃.၂၀၀၅ ခုနှစ်

ရက်စွဲ: ၇.၃.၂၀၀၅ ခုနှစ်

စီမံကိန်းစတင်ချိန်အစုစုစာရင်း (✓)  စတင်ချိန် (၁)  စတင်ချိန် (၂)  စတင်ချိန် (၃)  စတင်ချိန် (၄)

ပြင်ဆင်မှု/ တိုးတက်မှု: မရှိပါ

ရက်စွဲ: ၇.၃.၂၀၀၅ ခုနှစ်

ရက်စွဲ: ၇.၃.၂၀၀၅ ခုနှစ်

အစဉ်အတော်အစုစုစာရင်း	အစုစုစာရင်း	ကျား (✓)	မ (✓)	အိမ်ထောင်စုစုစာရင်း (✓)	ရုက္ခ	လက်မှတ်
၁၄	၇၅၆၀၅	✓		✓		
၁၅	၂၂၅၀၀	✓		✓		
၁၆	၂၅၆၀၅	✓		✓		
၁၇	၂၅၆၀၅	✓		✓		
၁၈	၂၅၆၀၅	✓		✓		
၁၉	၂၅၆၀၅	✓		✓		
၂၀	၂၅၆၀၅	✓		✓		
၂၁	၂၅၆၀၅	✓		✓		
၂၂	၂၅၆၀၅	✓		✓		
၂၃	၂၅၆၀၅	✓		✓		
၂၄	၂၅၆၀၅	✓		✓		
၂၅	၂၅၆၀၅	✓		✓		
၂၆	၂၅၆၀၅	✓		✓		

(၁) အိမ်ထောင်စုစုစာရင်းကို အချက်ပြုရန်၊ ဂုဏ်ထူးဆောင်များနှင့် တွေ့ဆုံရန် ရည်ရွယ်ချက်ဖြင့် စစ်ဆေးပုံ အစုစုစာရင်း





လူထုပတ်ပြုစီမံကိန်း

ပုံစံ - ၈-၁၂ - အစဉ်အစားစာတတ်ရောက်သူများ (FORM PC 12)

လက်ညွှန်း စီမံကိန်း အစဉ်အစားစာတတ်ရောက်မှုအတွက် အချက်ပြုရန်၊ လူထုပတ်ပြုစီမံကိန်းက တက္ကသိုလ်မှ ကျွမ်းကျင်မှု စစ်ဆေးမှု ပုံစံ ၂ စီမံကိန်းစာတတ်ပေးနိုင်ရေးအတွက် အစဉ်အစားစာတတ်ရောက်မှု စဉ်ဆက်ရောက်မှုအစဉ်

ရက်စွဲ: ၇.၃.၂၀၁၆ နေ့ရက်: မြန်မာနိုင်ငံတော်

ပြည်နယ်/တိုင်းဒေသကြီး: မန္တလေး နေရာ: မြောက်

ကျေးရွာအုပ်စု: စက်ဝန်း(၁) စက်ဝန်း(၂) စက်ဝန်း(၃) စက်ဝန်း(၄)

စဉ်	အမည်	ကျား (✓)	မ (✓)	အိမ်ထောင်စုစာရင်း (✓)	လူမှု	လက်မှတ်
၁	ဒေါ်တင်အေး	✓	✓	✓	မ	မ
၂	ဒေါ်သန်းစိန်	✓	✓	✓	မ	မ
၃	ဒေါ်အေးအေး	✓	✓	✓	မ	မ
၄	ဒေါ်အေးအေး	✓	✓	✓	မ	မ
၅	ဒေါ်အေးအေး	✓	✓	✓	မ	မ
၆	ဒေါ်အေးအေး	✓	✓	✓	မ	မ
၇	ဒေါ်အေးအေး	✓	✓	✓	မ	မ
၈	ဒေါ်အေးအေး	✓	✓	✓	မ	မ
၉	ဒေါ်အေးအေး	✓	✓	✓	မ	မ
၁၀	ဒေါ်အေးအေး	✓	✓	✓	မ	မ
၁၁	ဒေါ်အေးအေး	✓	✓	✓	မ	မ
၁၂	ဒေါ်အေးအေး	✓	✓	✓	မ	မ
၁၃	ဒေါ်အေးအေး	✓	✓	✓	မ	မ

(၁) အိမ်ထောင်စုစာရင်းစာရင်းအုပ်စု၊ အချက်ပြုရန်အတွက် အိမ်ထောင်စု စာရင်းကို တိုက်ရိုက်ပြုစုရမည့်အချက်အလက်များကို အမှတ်ပြုပါ။





ရုက္ခပင်ဖြူခံကိန်း

ပုံစံ - ၈-၁၂ - အစဉ်အလာထောက်အရာကတ်စာရွက် (FORM PC 12)

လက်ညွှန်း စိတ်ကိန်း အစဉ်အလာထောက်စာရွက်တွင် အတည်ပြုရန် ရုက္ခပင်မျိုးစေ့များ စာရွက်အပို ကွင်းစက်တွင် စစ်ဆေးမှု ပုံစံ ၂ စိတ်ကိန်းစက်ကိန်းအမျိုးအမည် အစဉ်အလာထောက်စာရွက်  
 သုတေသနစာရွက် ဖြည့်စွက်ရန်  
 နေပြည်တော် မြို့နယ် ၇-၃-၂၀၁၆ နေပြည်တော် မြို့နယ်

စာရွက်အမျိုးအမည်:  စိတ်ကိန်းစက်ကိန်းအမျိုးအမည်ဖြည့်စွက် (၂)  စိတ်ကိန်း (၁)  စိတ်ကိန်း (၂)  စိတ်ကိန်း (၃)  စိတ်ကိန်း (၄)

စာရွက်အမျိုးအမည်:  စိတ်ကိန်းစက်ကိန်းအမျိုးအမည်ဖြည့်စွက် (၂)  စိတ်ကိန်း (၁)  စိတ်ကိန်း (၂)  စိတ်ကိန်း (၃)  စိတ်ကိန်း (၄)

စာရွက်အမျိုးအမည်:  စိတ်ကိန်းစက်ကိန်းအမျိုးအမည်ဖြည့်စွက် (၂)  စိတ်ကိန်း (၁)  စိတ်ကိန်း (၂)  စိတ်ကိန်း (၃)  စိတ်ကိန်း (၄)

စာရွက်အမျိုးအမည်:  စိတ်ကိန်းစက်ကိန်းအမျိုးအမည်ဖြည့်စွက် (၂)  စိတ်ကိန်း (၁)  စိတ်ကိန်း (၂)  စိတ်ကိန်း (၃)  စိတ်ကိန်း (၄)

စဉ်	အမည်	ကျား (၂)	မ (၂)	အိမ်ထောင် နှစ်ပတ်စား နှစ် (၂)	ရုက္ခ	လက်မှတ်
၁	အစဉ်အလာထောက်စာရွက်	✓	✓	✓	၂၅.၁၁.၁၇	စာရွက်
၂	စိတ်ကိန်းစက်ကိန်းအမျိုးအမည်ဖြည့်စွက်	✓	✓	✓	၂၅.၁၁.၁၇	စာရွက်
၃	စိတ်ကိန်းစက်ကိန်းအမျိုးအမည်ဖြည့်စွက်	✓	✓	✓	၂၅.၁၁.၁၇	စာရွက်
၄	စိတ်ကိန်းစက်ကိန်းအမျိုးအမည်ဖြည့်စွက်	✓	✓	✓	၂၅.၁၁.၁၇	စာရွက်
၅	စိတ်ကိန်းစက်ကိန်းအမျိုးအမည်ဖြည့်စွက်	✓	✓	✓	၂၅.၁၁.၁၇	စာရွက်
၆	စိတ်ကိန်းစက်ကိန်းအမျိုးအမည်ဖြည့်စွက်	✓	✓	✓	၂၅.၁၁.၁၇	စာရွက်
၇	စိတ်ကိန်းစက်ကိန်းအမျိုးအမည်ဖြည့်စွက်	✓	✓	✓	၂၅.၁၁.၁၇	စာရွက်
၈	စိတ်ကိန်းစက်ကိန်းအမျိုးအမည်ဖြည့်စွက်	✓	✓	✓	၂၅.၁၁.၁၇	စာရွက်
၉	စိတ်ကိန်းစက်ကိန်းအမျိုးအမည်ဖြည့်စွက်	✓	✓	✓	၂၅.၁၁.၁၇	စာရွက်
၁၀	စိတ်ကိန်းစက်ကိန်းအမျိုးအမည်ဖြည့်စွက်	✓	✓	✓	၂၅.၁၁.၁၇	စာရွက်
၁၁	စိတ်ကိန်းစက်ကိန်းအမျိုးအမည်ဖြည့်စွက်	✓	✓	✓	၂၅.၁၁.၁၇	စာရွက်
၁၂	စိတ်ကိန်းစက်ကိန်းအမျိုးအမည်ဖြည့်စွက်	✓	✓	✓	၂၅.၁၁.၁၇	စာရွက်
၁၃	စိတ်ကိန်းစက်ကိန်းအမျိုးအမည်ဖြည့်စွက်	✓	✓	✓	၂၅.၁၁.၁၇	စာရွက်

(၁) အိမ်ထောင်စုအဖွဲ့ဝင်များ၏ အမျိုးအမည်/အမျိုးအမည်: အိမ်ထောင်စု တစ်ခုကို ကိုယ်စားပြုရမည့်အရာ အမှတ်ဖြည့်ပါ။





လူထုပတ်ပြုစံနစ်

ပုံစံ - စ-၁၂ - အစဉ်အလာတက်စာရင်းစာရင်း (FORM PC 12)

လက်ညွှန်း စံနစ် အစဉ်အလာတက်စာရင်းတွင် အညွှန်းများ လူထုပတ်ပြုရေးရာ ကျွေးကော် စွမ်းဆောင်ရည် စစ်ဆေးမှု ပုံစံ ၂ စံနစ်တက်ဝင်အမျိုးအမည် အစဉ်အလာတက်စာရင်း ချမှတ်ထုတ်ပြန် ဖြည့်စွက်ရန်

စဉ်စီမံခန့်ခွဲရေးဌာန သောတောင်

စဉ်စီမံခန့်ခွဲရေးဌာန ၂.၃. ၂၀၁၆

စဉ်စီမံခန့်ခွဲရေးဌာန မန္တလေး

စဉ်စီမံခန့်ခွဲရေးဌာန မြို့နယ်

စဉ်စီမံခန့်ခွဲရေးဌာန ကျေးရွာ

စဉ်စီမံခန့်ခွဲရေးဌာန ကျေးရွာ

စဉ်စီမံခန့်ခွဲရေးဌာန ကျေးရွာ

စဉ်	အမည်	ကျား (✓)	မ (✓)	အိမ်ထောင် စုစည်းမှု (✓)	လူမျိုး	လက်ရာ
၁	အောင်ကျော်		✓	✓	ဗမာ	စစ်
၂	အောင်ကျော်		✓	✓	"	ခင်
၃	အောင်ကျော်		✓	✓	"	စင်
၄	အောင်ကျော်		✓	✓	"	စင်
၅	အောင်ကျော်		✓	✓	"	စင်
၆	အောင်ကျော်		✓	✓	"	စင်
၇	အောင်ကျော်		✓	✓	"	စင်
၈	အောင်ကျော်		✓	✓	"	စင်
၉	အောင်ကျော်		✓	✓	"	စင်
၁၀	အောင်ကျော်		✓	✓	"	စင်
၁၁	အောင်ကျော်		✓	✓	"	စင်
၁၂	အောင်ကျော်		✓	✓	"	စင်

(၁) အိမ်ထောင်စုစည်းမှုစံနစ် အမျိုးအမည်/အမျိုးအမည် အိမ်ထောင်စု တစ်ခုကို တွင်စာရင်းစာရင်းစာရင်း အမှတ်စဉ်ပါ



လူထုပေးကြိုစီမံကိန်း

ပုံစံ - ၀-၁-၂ - အစဉ်အလာထောက်ရောက်သူများ (FORM PC 12)

လမ်းညွှန်၊ စီမံကိန်း အစဉ်အလာအောက်တွင် အသုံးပြုရန်၊ လူထုပေးကြိုစီမံကိန်းက တွေ့ရသည့် ကွင်းဆင်းတွင် စစ်ဆေးမှု ပုံစံ ၂ စီမံကိန်းထက်ပိုမိုအချိန်အဟာမီ အစဉ်အလာထောက်ရောက်သူများအတွက် ပြည့်စုံစွာ ရှိရန်

စည်းရုံးရေးများအပေါ် **ဝန်ထမ်းများ**

ရက်စွဲ **၇.၃.၂၀၁၆** စီမံကိန်းထက်ပိုမိုအချိန်ပြုပါ (✓)  စက်ဝန်း(၁)  စက်ဝန်း(၂)  စက်ဝန်း(၃)  စက်ဝန်း(၄)

ပြည်နယ်/ တိုင်းဒေသကြီး **မန္တလေး** ပြည်နယ် **ပေးကြို** တောရှေ့ဆုံစိုက်ပျိုးရေးဦးစီးဌာန **ကုလား တံ** တောရှေ့ လူလား တံ

အစဉ်အလာထောက်ရောက်သူ	ဒုတိယ ဂဏ်ရက်	ကျား (N)	မ (N)	အိမ်ထောင်စုစွဲ (N)	လူစွဲ	ထက်ဆိုင်
၁ ဦးစိုးကျော်		၂		၂		စောစော
၂ ဦးကျော်စော		၂		၂		မိုး
၃ ဦးစိုးကျော်		၂		၂		ကျော်စော
၄ ဦးကျော်စော		၂		၂		ကျော်စော
၅ ဦးကျော်စော		၂		၂		ကျော်စော
၆ ဦးကျော်စော		၂		၂		ကျော်စော
၇ ဦးကျော်စော		၂		၂		ကျော်စော
၈ ဦးကျော်စော		၂		၂		ကျော်စော
၉ ဦးကျော်စော		၂		၂		ကျော်စော
၁၀ ဦးကျော်စော		၂		၂		ကျော်စော
၁၁ ဦးကျော်စော		၂		၂		ကျော်စော
၁၂ ဦးကျော်စော		၂		၂		ကျော်စော
၁၃ ဦးကျော်စော		၂		၂		ကျော်စော

(၁) အိမ်ထောင်စုစီမံကိန်းရန်အတွက် အချိန်အဟာမီ/အချိန်အညီ အိမ်ထောင်စု ထက်ပိုစွာ တွင်စားကြည့်သည့်အခါ အမှတ်ပြုပါ။



ရုဏ်းပတ်စပို့စိစစ်ခန်း

ပုံစံ - ၀-၁-၂ - အစဉ်အလာစာတင်ရောက်သွားရား (FORM PC 12)

လမ်းညွှန် စီမံကိန်း အစဉ်အလာစာတင်ရောက်မှုတွင် အညံ့ဖြစ်ရန်၊ လူထုစွန့်ခွာမှုများကား ကျေရာသို့ တွင်ဆောင်၍ စစ်ဆေး၍ ပုံစံ ၂ စီမံကိန်းစတင်ချိန်အချိန်အထိ အစဉ်အလာစာတင်ရောက် သွားလာစဉ်က နှစ်စဉ်သွင်းရန်

စွန့်ခွာမှုများအပေါ် ခေါ်ဆိုရန်

စွန့်ခွာမှု ၇-၃-၂၀၁၆ စီမံကိန်းစတင်ချိန်အချိန်အထိ (၂)  စတင်ချိန် (၁)  စတင်ချိန် (၂)  စတင်ချိန် (၃)  စတင်ချိန် (၄)

ပြင်ဆင်/ တိုးတက်ရေး မိတ္ထီ မြို့နယ် ရုဏ်း ကျေးရွာအုပ်စု ကျေးရွာ  ကျေးရွာ ကျေးရွာ

စဉ်	အမည်	ကျား (၂)	မ (၂)	အိမ်ထောင် ရက်စွဲ (၂/၁)	ရုဏ်း	လက်မှတ်
၁	စိုက်ပျိုးရေး		✓	✓		မင်း
၂	ကျေးရွာအုပ်စု		✓	✓		ကျေးရွာ
၃	ကျေးရွာအုပ်စု	✓		✓		ကျေးရွာ
၄	ကျေးရွာအုပ်စု	✓		✓		ကျေးရွာ
၅	ကျေးရွာအုပ်စု	✓		✓		ကျေးရွာ
၆	ကျေးရွာအုပ်စု	✓		✓		ကျေးရွာ
၇	ကျေးရွာအုပ်စု	✓		✓		ကျေးရွာ
၈	ကျေးရွာအုပ်စု	✓		✓		ကျေးရွာ
၉	ကျေးရွာအုပ်စု	✓		✓		ကျေးရွာ
၁၀	ကျေးရွာအုပ်စု	✓		✓		ကျေးရွာ
၁၁	ကျေးရွာအုပ်စု	✓		✓		ကျေးရွာ
၁၂	ကျေးရွာအုပ်စု	✓		✓		ကျေးရွာ
၁၃	ကျေးရွာအုပ်စု	✓		✓		ကျေးရွာ

(၁) အိမ်ထောင်စုံစစ်ဆေးရန်အတွက် အချိန်အား/အချိန်အား အိမ်ထောင်စုံ တစ်စုံတစ်ရာ ချုပ်ဆိုရန် အချိန်ပြင်ပါ။

၂၈







လူထုပတ်ပြုစံနိမိတ်

ပုံစံ - ၈-၁၂ - အစဉ်အတော်အရက်သုဉ်း (FORM PC 12)

လမ်းညွှန် စီမံကိန်း အစဉ်အတော်အရက်သုဉ်း အသုံးပြုရန် လူထုပတ်ပြုစံနိမိတ် တွင် တွင်ဆောင်ရွက် စစ်ဆေးပုံစံ ၂ စီမံကိန်းစတင်ပေးချိန်အထိ အစဉ်အတော်အရက်သုဉ်း

စတင်ရက်စွဲ	၂၀၂၁.၁၀.၁၆	စီမံကိန်းစတင်ပေးချိန်(၇)	<input checked="" type="checkbox"/> တစ်ပန်း(၁)	<input type="checkbox"/> တစ်ပန်း(၂)	<input type="checkbox"/> တစ်ပန်း(၃)	<input type="checkbox"/> တစ်ပန်း(၄)
အစဉ်အတော်အရက်သုဉ်း	ခေါင်းပို	ကျေးဇူးတင်	လူသား	ကျေးဇူး	လူသား	

စဉ်	အမည်	ကျား (✓)	မ (✓)	အိမ်ထောင်စု (✓)	လူစီး	လက်မှတ်
၁	ဖိုးအောင်	✓		✓	အိမ်ထောင်စု	ဖိုးအောင်
၂	အောင်စွာ		✓	✓		ဖိုးအောင်
၃	အောင်စွာ	✓		✓		ဖိုးအောင်
၄	အောင်စွာ		✓	✓		ဖိုးအောင်
၅	အောင်စွာ		✓	✓		ဖိုးအောင်
၆	အောင်စွာ		✓	✓		ဖိုးအောင်
၇	အောင်စွာ		✓	✓		ဖိုးအောင်
၈	အောင်စွာ		✓	✓		ဖိုးအောင်
၉	အောင်စွာ		✓	✓		ဖိုးအောင်
၁၀	အောင်စွာ		✓	✓		ဖိုးအောင်

(၁) အိမ်ထောင်စုစံနိမိတ်အရက်သုဉ်း အမျိုးအစား/အမျိုးအစား အိမ်ထောင်စု တစ်စုကို တိုက်ခန်းလုပ်ငန်းစဉ်အတွက် အသုံးပြုပါ။



လူထုပတ်ပြုစုံစမ်းစစ်ချက်

ပုံစံ - ၀-၁၂ - အစဉ်အဆက်စာတမ်းစုံစမ်းစစ်ချက်ပုံစံ (FORM PC 12)

လက်ရွှေ့စစ်ချက် အစဉ်အဆက်စာတမ်းစုံစမ်းစစ်ချက် အချက်အလက်များကို လူထုပတ်ပြုစုံစမ်းစစ်ချက် တွင် အသုံးပြုရန် နေရာပေးရန်

စုံစမ်းစစ်ချက်အမျိုးအမည်: ဒေါ်ခင်မာမာ  စာတမ်း(၁)  စာတမ်း(၂)  စာတမ်း(၃)  စာတမ်း(၄)

ရက်စွဲ: ၂၀၂၂.၁၀.၀၅  စာတမ်း(၁)  စာတမ်း(၂)  စာတမ်း(၃)  စာတမ်း(၄)

ပြည်နယ်/တိုင်းဒေသကြီး: မန္တလေး ညွှန်ကြားရေးမှူးချုပ်: ကျွန်းမာမာ  စာတမ်း(၁)  စာတမ်း(၂)  စာတမ်း(၃)  စာတမ်း(၄)

စဉ်	အမည်	ကျား (✓)	မ (✓)	အိမ်ထောင်စုဝန်ထမ်း (✓/၀)	လူမျိုး	လက်မှတ်
၁	ဒေါ်ခင်မာမာ		✓		ဗမာ	မာမာ
၂	ဒေါ်ခင်မာမာ		✓		ဗမာ	မာမာ
၃	ဒေါ်ခင်မာမာ		✓		ဗမာ	မာမာ
၄	ဒေါ်ခင်မာမာ		✓		ဗမာ	မာမာ
၅	ဒေါ်ခင်မာမာ		✓		ဗမာ	မာမာ
၆	ဒေါ်ခင်မာမာ		✓		ဗမာ	မာမာ
၇	ဒေါ်ခင်မာမာ		✓		ဗမာ	မာမာ
၈	ဒေါ်ခင်မာမာ		✓		ဗမာ	မာမာ
၉	ဒေါ်ခင်မာမာ		✓		ဗမာ	မာမာ
၁၀	ဒေါ်ခင်မာမာ		✓		ဗမာ	မာမာ
၁၁	ဒေါ်ခင်မာမာ		✓		ဗမာ	မာမာ
၁၂	ဒေါ်ခင်မာမာ		✓		ဗမာ	မာမာ
၁၃	ဒေါ်ခင်မာမာ		✓		ဗမာ	မာမာ

(၁) အိမ်ထောင်စုံစမ်းစစ်ချက်အမျိုးအမည်၊ အမျိုးအမည်၊ အိမ်ထောင်စုဝန်ထမ်း၊ တိုင်းစာရင်းဥပဒေနှင့်အညီ အသုံးပြုရမည်။





လူထုပတ်ကြုံစိမ်းကိန်း

ပုံစံ - ၀-၁၂ - အစဉ်အတော်အရက်သုဉ်း (FORM PC 12)

လယ်ဥျှန်း စိမ်းကိန်း အစဉ်အတော်အရက်သုဉ်း အသုံးပြုရန် လူထုပတ်ကြုံစိမ်းကိန်းက ဓာတ်ဥျှာသို့ ကွင်းထင်းစဉ် စစ်ဆေး၍ ပုံစံ ၂ စိမ်းကိန်းစက်ရိက္ခာစာရင်းအရင်းအမြစ်အရင်းအမြစ် အစဉ်အတော်အရက်သုဉ်း ဥျှာစာရင်းကို ဖြည့်သွင်းရန်

စဉ်နှစ်အရေအတွက်အရင်းအမြစ်	၀၉ ဇူလိုင် ၂၀၁၆	စိမ်းကိန်းစက်ရိက္ခာစာရင်းအရင်းအမြစ်(၂)	<input checked="" type="checkbox"/> စက်ရိက္ခာ(၁)	<input type="checkbox"/> စက်ရိက္ခာ(၂)	<input type="checkbox"/> စက်ရိက္ခာ(၃)	<input type="checkbox"/> စက်ရိက္ခာ(၄)	
စက်ရိက္ခာ	၇.၃. ၂၀၁၆.	မြို့နယ်	ဝဲယားမြို့	ဓာတ်ဥျှာ	ကုလားစာ.	ဓာတ်ဥျှာ	ကုလားစာ.
မြို့နယ်/ တိုင်းဒေသကြီး	မန္တလေး						

စဉ်	အမည်	တူနား (၂)	မိ (၂)	အိမ်ထောင် ဝန်ထမ်း လုပ်(၂)	လူနား	ထက်မှတ်
၁	ဒေါ်မာနု မေတ္တာ		✓	✓	မိမိ	၀၉.၂. ၀၉.၁၇.
၂	ဒေါ်ခင်စိန်စိန်		✓	✓	မိမိ	၀၉.၁၇. ၀၉.၁၇.
၃	ဒေါ်ခင်စိန်စိန်		✓	✓	မိမိ	၀၉.၁၇. ၀၉.၁၇.
၄	ဒေါ်ခင်စိန်စိန်		✓	✓	မိမိ	၀၉.၁၇. ၀၉.၁၇.
၅	ဒေါ်ခင်စိန်စိန်		✓	✓	မိမိ	၀၉.၁၇. ၀၉.၁၇.
၆	ဒေါ်ခင်စိန်စိန်		✓	✓	မိမိ	၀၉.၁၇. ၀၉.၁၇.
၇	ဒေါ်ခင်စိန်စိန်		✓	✓	မိမိ	၀၉.၁၇. ၀၉.၁၇.
၈	ဒေါ်ခင်စိန်စိန်		✓	✓	မိမိ	၀၉.၁၇. ၀၉.၁၇.
၉	ဒေါ်ခင်စိန်စိန်		✓	✓	မိမိ	၀၉.၁၇. ၀၉.၁၇.
၁၀	ဒေါ်ခင်စိန်စိန်		✓	✓	မိမိ	၀၉.၁၇. ၀၉.၁၇.
၁၁	ဒေါ်ခင်စိန်စိန်		✓	✓	မိမိ	၀၉.၁၇. ၀၉.၁၇.
၁၂	ဒေါ်ခင်စိန်စိန်		✓	✓	မိမိ	၀၉.၁၇. ၀၉.၁၇.
၁၃	ဒေါ်ခင်စိန်စိန်		✓	✓	မိမိ	၀၉.၁၇. ၀၉.၁၇.
၁၄	ဒေါ်ခင်စိန်စိန်		✓	✓	မိမိ	၀၉.၁၇. ၀၉.၁၇.

(၁) အိမ်ထောင်စွဲစိမ်းကိန်းစက်ရိက္ခာစာရင်း အမျိုးသား/အမျိုးသမီး အိမ်ထောင်စွဲ ထပ်စက်ရိက္ခာစာရင်းဖြည့်သွင်းရန် အမှတ်ပြန်ပါ။









- දේශපාලනික, දේශීය, සහ සමාජයම මත දැඩි විරෝධය පෙන්වූයේ  
 මධ්‍යම පාලන මට්ටමේ : එහෙත් මේ මට්ටමේ සිට : එහෙත් : මධ්‍යම පාලන මට්ටමේ මුළුමනකම  
 පුනර්ග්‍රහණයක් සඳහා : මේ මට්ටමේ පාලකයන් : මධ්‍යම පාලන මට්ටමේ මුළුමනකම

- දේශපාලනික ( ආර්ථික ) : දේශපාලනික ( 1 )
- ( රජයේ සහ සමාජයේ සියලුම ) : සමාජයේ ( 2 )
- ( මධ්‍යම පාලන මට්ටමේ ) : මධ්‍යම පාලන ( 3 )
- ( ) : සමාජයේ ( 4 )
- ( ආර්ථික : සමාජයේ සියලුම ) : සමාජයේ ( 5 )
- ( ) : සමාජයේ ( 6 )
- ( ආර්ථික : සමාජයේ සියලුම ) : සමාජයේ ( 7 )
- ( රජයේ සහ සමාජයේ : සමාජයේ සියලුම ) : සමාජයේ ( 8 )
- ( ) : සමාජයේ ( 9 )
- ( ආර්ථික : සමාජයේ සියලුම ) : සමාජයේ ( 10 )
- ( රජයේ සහ සමාජයේ : සමාජයේ සියලුම ) : සමාජයේ ( 11 )
- ( ) : සමාජයේ ( 12 )
- ( ආර්ථික : සමාජයේ සියලුම ) : සමාජයේ ( 13 )
- ( රජයේ සහ සමාජයේ : සමාජයේ සියලුම ) : සමාජයේ ( 14 )
- ( ) : සමාජයේ ( 15 )
- ( රජයේ සහ සමාජයේ : සමාජයේ සියලුම ) : සමාජයේ ( 16 )

- දේශපාලනික, දේශීය

සමාජයම මත දැඩි විරෝධය පෙන්වූයේ : එහෙත් මේ මට්ටමේ සිට : එහෙත් : මධ්‍යම පාලන මට්ටමේ මුළුමනකම  
 පුනර්ග්‍රහණයක් සඳහා : මේ මට්ටමේ පාලකයන් : මධ්‍යම පාලන මට්ටමේ මුළුමනකම

					၁	အခြား
					၂	
					၃	
					၆	ပညာရေး
					၆	
					၁	
	ပဲခူးတိုင်း	၁၉၇၂.၈.၂	စားနပ်	ပဲခူးတိုင်းဒေသကြီး	၂	
					၃	
					၆	ကျန်းမာရေးနှင့် အထောက်အကူ
					၆	
					၁	
					၂	
					၃	
					၆	အသက်မွေးဝမ်းကျောင်း/အခြား
					၆	
					၁	
					၂	
					၃	
	ပဲခူးတိုင်း	၁၉၇၂.၈.၂	စားနပ်	ပဲခူးတိုင်းဒေသကြီး	၆	အခြား
	ပဲခူးတိုင်း	၁၉၇၂.၈.၂	စားနပ်	ပဲခူးတိုင်းဒေသကြီး	၆	
	ပဲခူးတိုင်း	၁၉၇၂.၈.၂	စားနပ်	ပဲခူးတိုင်းဒေသကြီး	၁	
					၂	
	ပဲခူးတိုင်း	၁၉၇၂.၈.၂	စားနပ်	ပဲခူးတိုင်းဒေသကြီး	၃	
ဝဲလ်	ပဲခူးတိုင်း	၁၉၇၂.၈.၂	စားနပ်	ပဲခူးတိုင်းဒေသကြီး	၃	
ပုံနှိပ်ရေး	ပဲခူးတိုင်း	၁၉၇၂.၈.၂	စားနပ်	ပဲခူးတိုင်းဒေသကြီး	၃	

ပဲခူးတိုင်းဒေသကြီး၊ ပဲခူးတိုင်း၊ ပဲခူးမြို့နယ်၊ ပဲခူးမြို့နယ်

ပဲခူးတိုင်းဒေသကြီး၊ ပဲခူးတိုင်း၊ ပဲခူးမြို့နယ်၊ ပဲခူးမြို့နယ်



