

ပြည်ထောင်စုသမ္မတမြန်မာနိုင်ငံတော်အစိုးရ
စိုက်ပျိုးရေး၊ မွေးမြူရေးနှင့် ဆည်မြောင်းဝန်ကြီးဌာန
ကျေးလက်အသံ့ပြုရေးတိုးတက်ရေးဦးစီးဌာန
ညောင်ဦးမြို့နယ်



လူထုပတ်ပြုစီမံကိန်း

National Community Driven Development Project
(NCDDP)



ကျေးရွာဖွံ့ဖြိုးရေးအစီအစဉ်
Village Development Plan (VDP)
ကမ္ဘာ့ဘဏ်၊ ကမ္ဘာ့ကျေးရွာ

မာတိကာ

- ၁။ မြို့နယ်မြေပုံ
- ၂။ ကျေးရွာမြေပုံ(တည်နေရာ)
- ၃။ အုပ်စုတွင်ပါဝင်သောကျေးရွာများစာရင်း
- ၄။ ကျေးရွာသမိုင်းကြောင်း
- ၅။ လူထုပူးပေါင်းပါဝင်သော လူမှုဆန်းစစ်ခြင်းနှင့် အကဲဖြတ်ခြင်းလုပ်ငန်းစဉ်(PSA/PRA)အကျဉ်းချုပ်ဇယား
- ၆။ ကျေးရွာဖွံ့ဖြိုးရေးအစီအစဉ်အတွက်အသုံးပြုခဲ့သော PRA tools များနှင့်တစ်ခုချင်းစီအတွက်သုံးသပ်ချက်များ
- ၇။ ကော်မတီဝင်များရွေးချယ်ခြင်းနှင့်ကျေးရွာဖွံ့ဖြိုးရေးအစီအစဉ်ဆောင်ရွက်မှုမှတ်တမ်းဓါတ်ပုံများ
- ၈။ ကော်မတီဝင်များစာရင်း
- ၉။ ကျေးရွာအချက်အလက်(ပုံစံ-၁)
- ၁၀။ စီမံကိန်းစက်ဝန်းအချိန်ဇယား(ပုံစံ-၂)
- ၁၁။ ကျေးရွာဖွံ့ဖြိုးရေးဦးစားပေးအစီအစဉ်(ပုံစံ-၃)
- ၁၂။ ကျေးရွာအုပ်စုစီမံကိန်းလုပ်ငန်းခွဲရွေးချယ်ခြင်း(ပုံစံ-၄)
- ၁၃။ အစည်းအဝေးတက်ရောက်သူများစာရင်း(ပုံစံ-၁၂)
- ၁၄။ အစည်းအဝေးမှတ်တမ်းများ
- ၁၅။ ကဏ္ဍအလိုက်ဦးစားပေးဖွံ့ဖြိုးရေးလုပ်ငန်းစဉ်များ
- ၁၆။ ကျေးရွာဖွံ့ဖြိုးရေးစီမံချက်အရည်အသွေးထိန်းချုပ်မှု(Checklist For VDP)

ညောင်ဦးမြို့နယ်လူထုဗဟိုပြု စီမံကိန်း



- നദി
- ഗ്രാമപഞ്ചായത്ത്
- പള്ളി
- കോടതി
- സ്കൂൾ

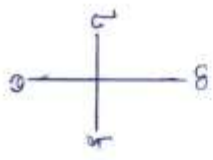

കോടതിയിലേക്ക് പോകാനുള്ള റൂട്ട് കാണിക്കുക. - - - - - കോടതിയിലേക്ക് പോകാനുള്ള റൂട്ട് കാണിക്കുക.

ကမ္မဏ္ဍေဝိယ နှင့် နှစ်ပါးဝင်သောဏ္ဍေဝိယများ

- <၁> ကမ္မဏ္ဍေဝိယ
- <၂> သနုပ္ပင်ဏ္ဍေဝိယ
- <၃> ဈေးမကြီးဏ္ဍေဝိယ
- <၄> ဒိုင်ကြီးဏ္ဍေဝိယ

ကမ္မ ကျေးဇူး သမိုင်း

အရှင်ဂုဏ်မင်း၊ ငြိမ်းစဉ်း၊ နှိုးလှည့်၊ လည်စဉ် တောင်သာနယ်ကျောက်
ဖီးတော် ဆင်ကြီး ဗုဒ္ဓေမကောင်း ဖြစ်လာရာ ဆင်ကြီး အနည်းငယ် အက်သာ၍
ခေါင်းထောင့် လာသောရွာကို ဆင်ခေါင်းထောင့် ရွာဟုခေါ်တွင်ခဲ့သည်။ ထိုရွာကို
၎င်း ဆင်ကြီးသေဆုံးသွားသောရွာကို ဆင်သေရွာဟု အမည်တွင်လေသည်။ ထို
ရွာကို ကြွေ ချိလာရာ အရှင်ကြီး၏ ဘုန်းတန်ခိုးကြောင့် ရေတွင်းတို့
ဖော်ရာ ရေရှာတွေ့ ချိန်သောက်၍ ခရီးဆက်ခါနီး မိုးလင်းလာသောကြောင့်
(သောက်ပြီးလင်း) ရွာဟုခေါ်တွင်ခဲ့သည်။ သို့သော် သောကဗုလင်းရွာဟု
ခေါ်တွင်သည်။ ထိုရွာကိုလည်း နှိုးလှည့်ကြီး၏ ဘုန်းတန်ခိုးတော်ကြောင့်
ဆင်တစ်ကောင်တွေ့တော်မူလေသည်။ ထိုဆင်မှာ မျိုးပါသောဆင်မဖြစ်
သောကြောင့် ဆင်တစ်ကောင် သေ၍ ရောက်တွေ့သောဆင်မှာ မျိုးဒုဗ္ဗ
(၂) ကောင် ဖြစ်သောကြောင့် ကမ္မ ဝါကံဟုဆိုကာ 'ကမ္မ ရွာ' ဟုအမည်
တွင်လေသည်။

ဆေးဗျာဏ် ခင်းသမီး ဗုဒ္ဓအရှင်ဂုဏ်မင်း၏ မင်းဖြစ်စဉ်းဒဏ်သိ၍
ထွက်လာသော သူကမ္မရွာ ရှေးကန်နား အရှောက်တွင် တောင်သူဦးကြီး ထံမှ
ရေတောင်း၍ သောက်ပြီးသော် ဦးကြီး၏ ဘုရားတွင် ရေကန်တူးဖော်ပါ" ဟု
ပြောခဲ့လေသည်။ တောင်သူဦးကြီး ဗုဒ္ဓရေကန်ဖောက်လုပ်တူးဖော်၍ သောက်သုံး
ရေကန်တွင် ရေသုံးသည်။ သောက်ရေတစ်ပင်လောက် သုံးသုံး ရေမခန့်ဟု
အဆိုရှိပါသည်။ ကန်နားမှ ဘုရားသည် ရှေးကျွန်းသေကြောင့် မည်သူ
စည်ထားကို ကွပ်မည် သည်ကို ကမ္မရွာ မှ အသက်ဆက် မသိရှိခဲ့ပါဟုဆိုရ
လေသည်။ ရေကန်သည် တဖြည်းဖြည်း တူးဖော်လာခဲ့ရာ ရေကန်ကျပ်
အဆင့် သို့ ရောက်ခဲ့လေသည်။

လူတို့ပေါင်းဆုံပါဝင်သော လူမှုသိမ်းစခန်းခြင်းနှင့် စာကံမြတ်ခြင်းလုပ်ငန်းစဉ်

(CP3A / PRA) အကျဉ်းချုပ် ဇယား

စဉ်	အကြောင်းအရာ	ရက်စွဲ	ဦးတည်ချက်	တက်ရောက်သူ			အဓိကအဖွဲ့အစည်းများ
				ကျား	မ	ပေါင်း	
၁။	ကျေးဇူးတင်မှု၊ ရေးကြေသံသံ အတတ်ပြပွဲ (social map Resource map)	၂၀.၃.၂၀၁၆	ကျေးဇူးတင်မှု ကျေးဇူးတင်မှုများ ကော်မတီဝင်များ	10	20	30	ကျေးဇူးတင်မှုပေးစိတ် အတွင်း၌ အိမ်ခြံမြေ၊ လယ် စိုက်ပျိုးရေး၊ တွင်း ပျက်များစသောကျေးဇူး ၏ စာကံမြတ်ခြင်း အဖွဲ့အစည်း ပိုင်ဆိုင်မှုဖြင့် အခြေအနေ များကိုရေးဆွဲ ဖော်ထုတ် ပါသည်။
၂။	ရာသီဥတု ပြောင်းလဲခြင်း (Seasonal Calendar)	၂၀.၃.၂၀၁၆	ကျေးဇူးတင်မှု ကျေးဇူးတင်မှုများ ကော်မတီဝင်များ	15	20	35	ရာသီဥတု ပိုက်ပြောင်းခြင်း များ လယ်ယာလုပ်ငန်း များ၊ မြေပြိုကျခြင်း လုပ်ငန်းများ၊ ဝမ်းစာ မူလနှင့် နှင့် ပွဲတော်များ
၃။	ကျေးဇူးတင် ဦးစားစား အစီအစဉ် ဇယား (Metric Ranking)	၂၁.၃.၂၀၁၆	အမျိုးသားကုန် အမျိုးသမီးကုန်	86	104	190	ကျေးဇူးတင်မှုကျေးဇူးတင်မှု များ၏ ကျေးဇူးတင်မှု အဓိကလုပ်ငန်းစဉ် စီမံကိန်း လုပ်ငန်းစဉ်များကို ဖွဲ့စည်းခြင်း တိုင်ပင်ရေးဆွဲခြင်း စွဲသည်
၄။	ပြဿနာ သစ် (Problem Tree)	၂၁.၃.၂၀၁၆	ကျေးဇူးတင်မှု ကျေးဇူးတင်မှု များ ကော်မတီ ဝင်များ	43 43	54 50	97 93	ကျေးဇူးတင်မှု ကျေးဇူးတင်မှု များအဖွဲ့အစည်းတို့ စီမံကိန်းလုပ်ငန်းစဉ်ကို ကြောင်း သက်သေပြုများကို ပြဿနာသစ်ထုတ်ဖော်ခြင်း သို့မဟုတ် စာကံမြတ်ခြင်း

လူထုပေါင်းစုံပါဝင်သော လူမှုဆန်းစစ်ခြင်းနှင့် အားကြတ်ခြင်းလုပ်ငန်းစဉ်

(PSA / PRA) အကျဉ်းချုပ် ဇယား

စဉ်	အကြောင်းအရာ	ရက်စွဲ	ဦးတည်ချက်	ထက်ရှက်သူ			အဓိကဆွေးနွေးချက်
				ကျား	မ	ပေါင်း	
၆	အဖွဲ့အစည်း၊ ချိတ်ဆက်မှု (Venn Diagram)	၂၀.၃.၂၀၁၆	ကျေးရွာသူ ကျေးရွာသားများ ကော်မတီဝင်များ ကျေးရွာအုပ်စု အဖွဲ့ဝင်များ	30	50	80	ကျေးရွာကွင်းတွင် ရှိသော လူမှုအဖွဲ့ အစည်းများ နှင့် ကျေးရွာ လူထု အကြား ချိတ်ဆက် နေမှုကို ထိခိုက်ခြင်း ရှိမည် ဖော်ဆောင် နိုင်ခဲ့သည်။
၆	လူမှုစီးပွား အဆင့်ဆန်းစစ် ခြင်း (Wealth Ranking)	၂၁.၃.၂၀၁၆	ချမ်းသာ၊ အလယ်အပတ်၊ နွမ်းပါး	86	104	190	ကျေးရွာအတွင်းရှိ လူမှုစီးပွား အကြား ဓွေစွေး ပစ္စည်း ပစ္စည်း၊ ဓနိကိစ္စများ ပိုင်ဆိုင် မှု အဆင့် ကွဲပြားခြင်း ဖြစ်ပြီး ကျေးရွာ အတွင်း လူအုပ်စုတစ်စု ရရှိ ကျ အစီအစဉ် များကို ထည့် ထွန်းဆွဲထားနိုင်ရန် ဝင်ရောက် ပါဝင်ကြသည်။
၇	ဖိစီးမှု ခံနိုင် ရည် (Spider web)	၂၁.၈.၂၀၁၆	ကျေးရွာသူ / ကျေးရွာသား များ၊ အမျိုးသား အုပ်စု၊ အမျိုးသမီး အုပ်စု	86	104	190	အမျိုးသား နှင့် အမျိုး သမီးများအကြား အရပ်အကွင်း အဖွဲ့အစည်း၊ တိုင်းထူ ကွဲပြားခြင်း၊ ယဉ်ကျေးမှု ခြင်းနှင့် အားလုံးဖြင့် ဖွဲ့စည်းခြင်း အစီအစဉ်ကို လိုက်နာဆောင်ရွက် ခဲ့ကြသည်။

လူထုပေါင်းစုံပါဝင်စောာ လူမှုဆန်းစစ်ခြင်း ဌာန အကဲဖြတ်ခြင်း လုပ်ငန်းစဉ်
(PSA / PRA) အကျဉ်းချုပ်ဇယား

စဉ်	အကြောင်းအရာ	ဂရုစိုက်မှု	ဦးစားပုံအုပ်စု	တက်ရောက်သူ			အဓိကအဖွဲ့အစည်း
				ကျား	မ	ပေါင်း	
၈၂	ကျား + မ အကျဉ်းအခြစ် ပိုင်ဆိုင်မှု		အမျိုးသား အုပ်စု အမျိုးသမီး အုပ်စု	၄၀	၅၀	၉၀	ပိုင်ဆိုင်မှု ပစ္စည်းများကို ကျွေးကွက် အမျိုးသား၊ အမျိုးသမီးများသည် ကျား ပိုင်ဆိုင်သည်။ မ ပိုင်ဆိုင်သည်ဟု မခွဲခြားဘဲ တစ်ဖက်၊ နှစ် ဖြစ်နေခြင်းကို သတိပြု ရပါမည်။
၉၂	ကျေးလက် အခြေစိုက်ရေးအဖွဲ့	၉၂-၃-၁၀/၆	ကျေးလက် အခြေစိုက်ရေး အဖွဲ့များ၊ ကျေးလက် အဖွဲ့များ	၄၆	၅၄	၁၀၀	ကျေးလက် အခြေစိုက်ရေး အဖွဲ့များ၊ ကျေးလက် အဖွဲ့များ၏ အဖွဲ့အစည်း ဖွဲ့စည်းပုံကို သတိပြု ရပါမည်။

ବିଶ୍ୱାସନୀୟତା

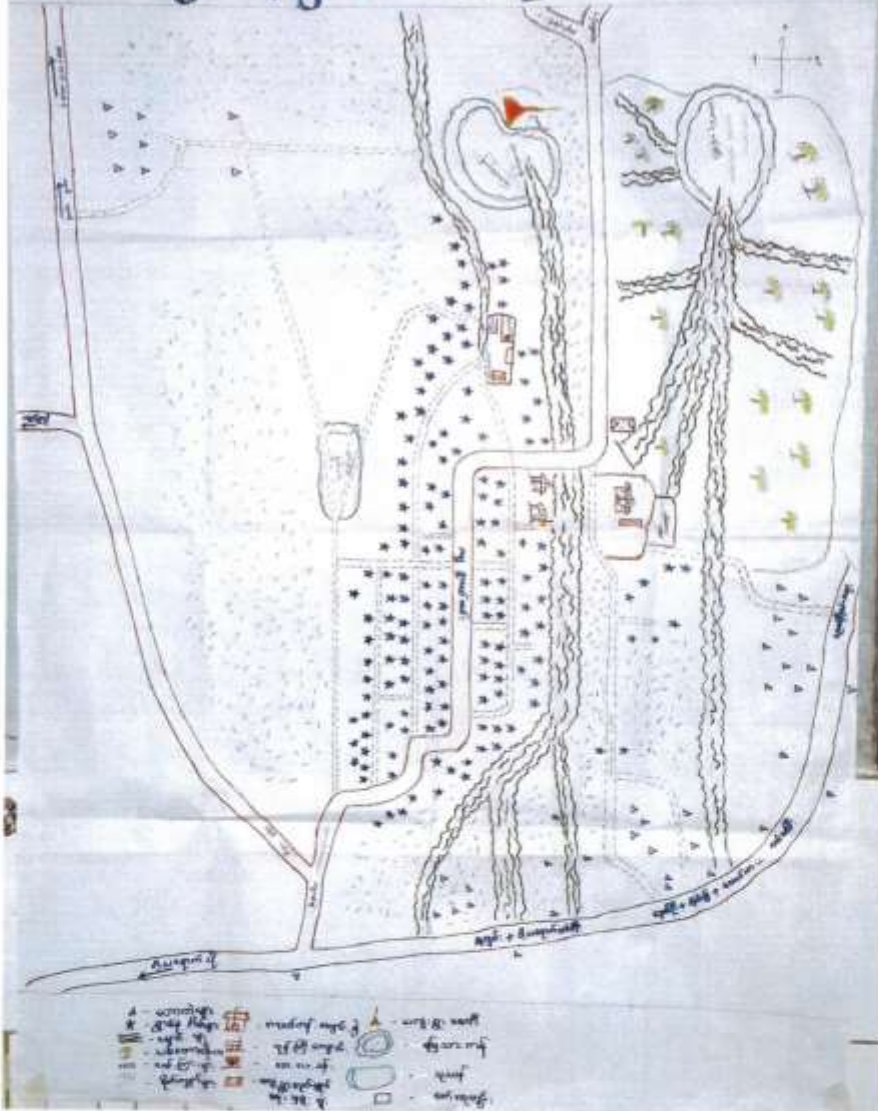

ဆုံးပယ်ချက်

လူမှုရေး အခြေ ဖြန့်ဖြူး သဘာဝ အရင်း အမြစ် ဖြန့်ဖြူး
ရေးဆွဲ ဖြန့်ဖြူး ဤ သဘာဝ အရင်း အမြစ်များနှင့် ပထဝီ
အရေးအထား များ၏ ပကတိ အခြေ အနေအထား သိရှိနိုင်သည်။
ထိုမှ တစ်ဆင့် ဤ သဘာဝ အရင်း အမြစ် များ ကို ဖြန့်ဖြူး ဆည်းပူး
ဖွံ့ဖြိုးရေး လုပ်ငန်း များကို စတင်၍ အကောင်အထည်ဖော်
ဆောင်ရွက်နိုင်သည်။

ဦးဆောင်ဆွေးနွေးသူ - ဦးခိုင်စွန်းဦး
ဖူးစပါင်းပါဝင်သူ - ဦးကျော်ကျော်

သုံးသပ်ချက်

ဣဒီတွင် ဖေ့ဘွတ်စ် အားဖြင့် ကားဖြင့် ကျေးဇူးပြုပါ

အထွတ်အမြတ် ဣဒီတွင် လုပ်ဆောင်သည်။ ယုတ်နိုးမာဝန် များကို ဖော်
ထုတ် ခိုင်ခံ့သည်။ ထို့ပြင်အင် မည်သည့်ကံတွင် အလုပ်များကြောင်း၊
ဥပမာအားဖြင့်၊ အေးအေးအေးအေးဖြင့် ယုတ်နိုးများကို မည်သည့် လတွင် ယုတ်
ဆောင်ရန် သင့်အား မည် ကိုလည်း သိရှိ ခိုင်ခံ့သည်။ ဝင်ငွေနှုန်းအား
လ နှင့် အလုပ်ပါးလာ အချိန် တွင် ယုတ်နိုး များ၊ ယုတ်ဆောင်ခြင်းဖြင့်
ကျေးဇူးပြုမှု တို့ ဖြစ် ဝင်ငွေ တိုးအိုင်သည်။ အစားအသုံး အကဲခတ်ရေးကောင်း
မွန်အောင် အချိန်တွင် ယုတ်နိုးသုံး ပစ္စည်းများ၊ လုပ်ငန်းစဉ်အားဖြင့် ဖြစ်
ခြင်းလည်း အချိန်ကုန် ၊ ငွေ ကုန် ယုတ်နိုး သက်သာ မည်ဖြစ်ကြောင်း
သုံး သပ်အေးအေး ခံ့သည်။

ခိုးဆောင်အေးအေးအေး - ဒေါ်အိအိအိအိ

ယုတ်ဆောင်ပါဝင်သူ - ကျေးဇူးပြုပါ

ക്രമനമ്പർ	സംഗ്രഹണയുടെ വിവരങ്ങൾ	പുസ്തകനാമം	പുസ്തകം	പേജ്
157	10	<p>നാ. : ധർമ്മപുസ്തകം : നാ. : പുസ്തകം : പുസ്തകം : പുസ്തകം : TV</p>	പുസ്തകം	40
158	69	<p>പുസ്തകം : പുസ്തകം : പുസ്തകം : പുസ്തകം : പുസ്തകം : പുസ്തകം :</p>	പുസ്തകം	1
159	600	<p>പുസ്തകം : പുസ്തകം : പുസ്തകം : പുസ്തകം : പുസ്തകം : പുസ്തകം :</p>	പുസ്തകം	1
160	071	<p>പുസ്തകം : പുസ്തകം : പുസ്തകം : പുസ്തകം : പുസ്തകം : പുസ്തകം :</p>	പുസ്തകം	1

(15: വിവരങ്ങൾ)

പുസ്തകനാമം

သုံးသပ်ချက်

ခန္ဓာဓာတ် ခွဲစားခြင်းဖြင့် လေ့လာ ကြိုတင်ပြုစုခြင်း အားဖြင့်

ကျေးဇူးတင်။ ခန္ဓာဓာတ် ပကတိ အဓာတ်အားကို သိရှိနိုင်သည်။ ရှေးခေတ် ခန္ဓာဓာတ်
ပိုင်ဆိုင်မှု များပေါ်မူတည်၍ အုပ်စု သုံးစု ခွဲခြားထားသည်။ ထိုသို့
ခွဲခြားရခြင်းကြောင့် အားဖြင့် များငါးမျိုး များအောင် ရှာဖွေ စေလုပ်သော
အုပ်စုသည် အခြားအုပ်စု များအား ပိုမို ခွဲခြားစားလမ်းပေးစားလုပ်
ဆောင် သင့်ကြောင်း တွေ့ရသည်။ ထိုသို့ လုပ်ဆောင် ရန်လျက်
တိုက်တွန်း ဖြော ဖြားစေသည်။ ကျိယော၊ လုပ်ဆောင် ရာတွင်
အခြား PRA Tools များ လုပ်ဆောင်ရာတွင်ထက် ပိုမို ပါဝင်
ဆွေးနွေးသည် ကို လည်း တွေ့ရှိ ရသည်။ မူးဆီပါဝင်ခြင်းအား
အရမ်းကောင်းသည်။

ခွဲခြားဆောင်ရွက်ရေးအဖွဲ့ထံ - ဒေါ်အိန်ဝင်းနိုး

မူးဆီပါဝင်မှု - ကျေးဇူးတင်မှု

၁၀ (၂)

ပိယံ

ဗုဒ္ဓ

ထွန်း

ကံ

အောင်

၁၁ (၂ + ၁)

အောင်အောင်

အောင်

အောင်

အောင်

အောင်

TV

၁၂ (၂)

အောင်

အောင်

၁၃

၁၃-၀၀၀၅၂၀

ကျား၊မ ပိုင်ဆိုင် နှင့် PRATools ရေးဆွဲခြင်းသည်

ရူပငွေဆင်းခွဲခြင်းတွင် တစ်ခုပါဝင်သည်။ ကျား၊မရူပငွေ နှင့် မိမိတို့
၏ အိမ်တွင် ရှိနေစေ ပစ္စည်းများကို ကျား၊ မ ပိုင်ဆိုင် နှင့်၊ မ ပိုင်ဆိုင် နှင့်
သည့်ဇင်၊ ခွဲခြားခြင်း မရှိဘဲ၊ ကျား၊ မ အတူတူ ပိုင်ဆိုင်ခြင်းဖြင့်၊
အတူတူ လုပ်ကိုင် ဆောင်ရွက်ပါက မီးပွားတိုးတက် နောင်တွင် ခိုင်ခံ့မှု
တို့အတူ လူမှုဗဟို ဇာတိကိန်းတွင်လည်း လုပ်ကိုင် ဆောင်ရွက်ရာတွင်
(ကျား၊မ) တို့အတူ ပူးပေါင်း လုပ်ကိုင် ဆောင်ရွက်ခြင်းဖြင့် မိမိတို့
၏ လုပ်ငန်းခွဲများ နောင်တွင် နှင့် ပေးတိုင်သို့ တစ်မျှ ခိုင်ခံ့မှု ပုံစံ
ရေးဆွဲခြင်းဖြစ်သည်။

ဦးအောင်အေးအေးသူ - ဦးခိုင်ထွန်းဦး

ပူးပေါင်းပါဝင်သူ - ကျား၊မရူပငွေ

အမျိုးသား + အမျိုးသမီး များ၏ အသုံးကဏ္ဍပြ

ပင်ကူအိမ်

ဦးဆောင်နိုင်မှု

အစည်းအဝေး
တက်ရောက်မှု

နိုင်ဆိုင်မှု

ကုမ္ပဏီရေးရာလုပ်ငန်း
ပူးပေါင်းပါဝင်မှု

ဝင်ငွေ
ရရှိမှု

ဆုံးဖြတ်
နိုင်ခွင့်

အကူအညီ
အခွင့်အာဏာ
ရရှိမှု

ပညာရေး
တက်ရောက်မှု

အိမ်မှုကိစ္စ
ပူးပေါင်းပါဝင်မှု

လုပ်ငန်းရေးရာ
ပူးပေါင်းပါဝင်မှု

(-) အမျိုးသား

(-) အမျိုးသမီး

အမျိုးသားများ၏ အခန်းကဏ္ဍပွဲ ပင်ကိုအိမ်

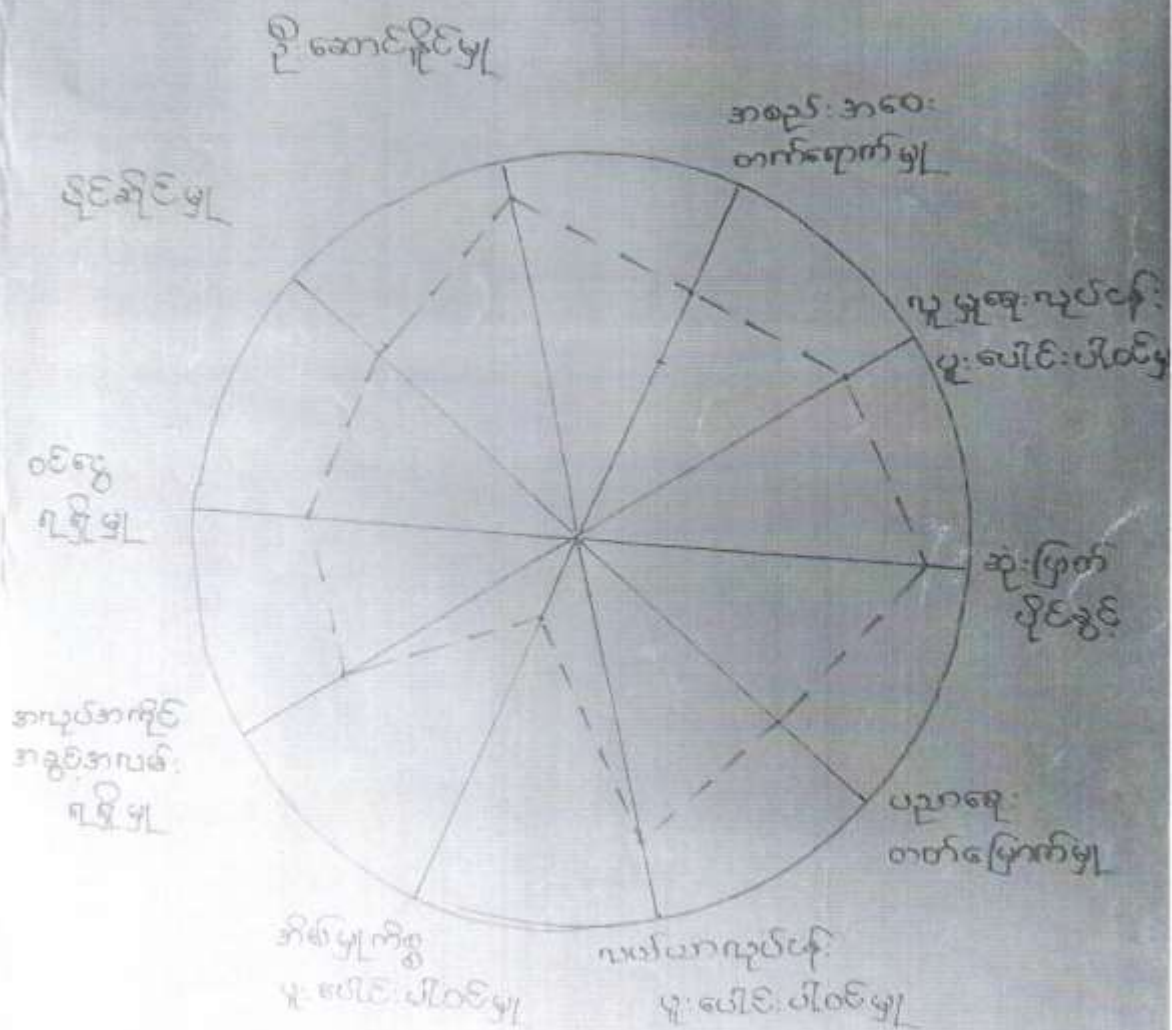

အမျိုးသမီးများ၏ အခန်းကဏ္ဍပွဲ ပင်ပန်းခွဲ

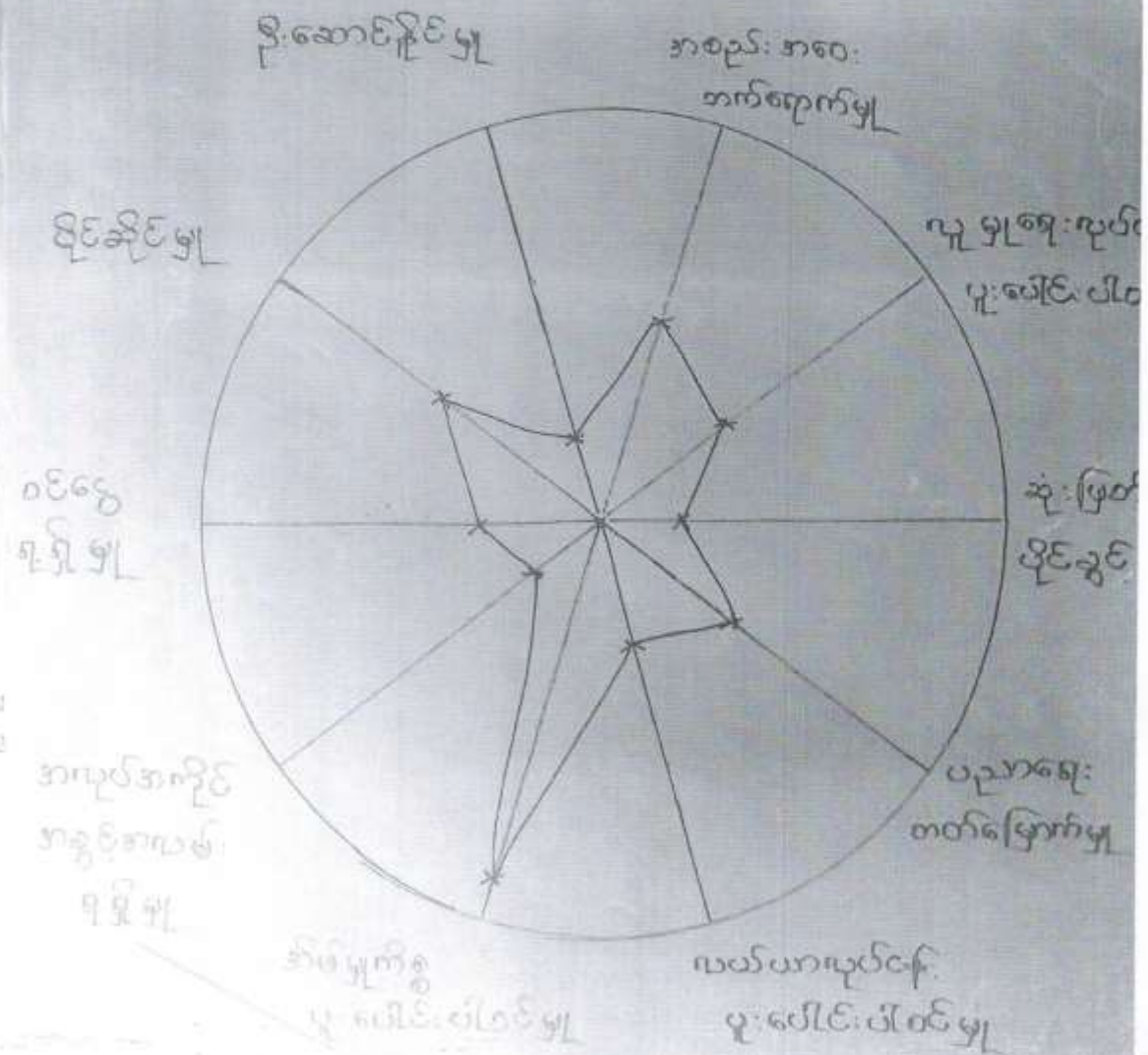

သုံးသပ်ချက်

ကျား - မ ဆန်း ကဏ္ဍ ပင် ကျွန်ုပ်တို့ တွေ့ရသော အားဖြင့်
 အမျိုးသားများသည် အိမ်တွင်း၌ လူအောင် ဖြစ်ပြီး ခွဲ၍ ကျန်ဆန်း
 ကဏ္ဍ များ တွင် အမျိုးသမီး များထက် သိသိသာသာ အမြတ်ပို ရသော်
 ဦးစွာ ပျိုးကျား၊ ပညာရေးနှင့် စွမ်းအားများ တွင် အမျိုးသား နှင့် အမျိုး
 သမီး တို့ တူ ဖူးပါသေးသော်လည်း နှစ်ရပ်လုံးကို တွေ့ရသော်။
 မူလပတ်ဝန်းကျင် ကိန်း နှင့် ချွန် အား လုပ်ငန်း များတွင် လုပ်
 ကျား - မ တို့ တူ ဖူးပါသေးသော်လည်း နှစ်ရပ်လုံးကို တွေ့ရသော်။
 တို့ကို တွင်း ခိုပါသည်။

ဦးဆောင်ရေးအဖွဲ့ - ဦးစိုင်းထွန်းဦး

ဖူးပါသေးပါဝင်သူ - ကျား၊ မူလ

အဖွဲ့အစည်း: ချိတ်ဆက်ပြု နေပုံ

(အ: ပါးပေးရိယ)



သုံးသပ်ချက်

နမူနာအစဉ်၊ နချိတ်အဆက် ၆ ဖွဲ့စည်းဆွဲရာတွင်

ကျေးဇူးအတွင်း၌ အထက်၌ မတူညီကွဲပြားစွာ နမူနာအစဉ်၊ များအား
စားဖြန့်ခြင်း၊ ကျေးဇူးရှိ နမူနာအစဉ်များ၏ လုပ်အောင် ဖွဲ့နှင့် ချိတ်အဆက်
ဖွဲ့များအား စားဖြန့်ခြင်း၊ ချိတ်အဆက်နေသော နမူနာအစဉ် များအား
ထိပ် လျက်၊ ချိတ်အဆက်ဖွဲ့ မရှိသော နမူနာ၊ မအစဉ်များအား၊ ခွဲခြားခြင်း၊
ဖြင့် ကျေးဇူး၏ ဖွဲ့ဖွဲ့ရေး လုပ်ငန်းများ လုပ်အောင် ရာတွင် နမူနာ
အစဉ်များ၏ ချိတ်အဆက်ဖွဲ့၊ လုပ်အောင်ဖွဲ့ များကို သိရှိနိုင်သည်။
ထိုထို သိရှိခြင်းအားဖြင့် လုပ်ငန်း လုပ်အောင် ရာတွင် မိုမိုအောင်
စေ ခြင်း သည်ကို တွေ့ရှိရသည်။

ဦးဆောင်ဆေးစစ်သူ - ဒေါ်အိအိအိ

ပူးပေါင်းပါဝင်သူ - ကျေးဇူးလှထွေ

ပြဿနာသစ်ပင်

ကမ္ဘာ့ကျေးဇူးတော် ရောက်အောင် ပြဿနာသစ်ပင်

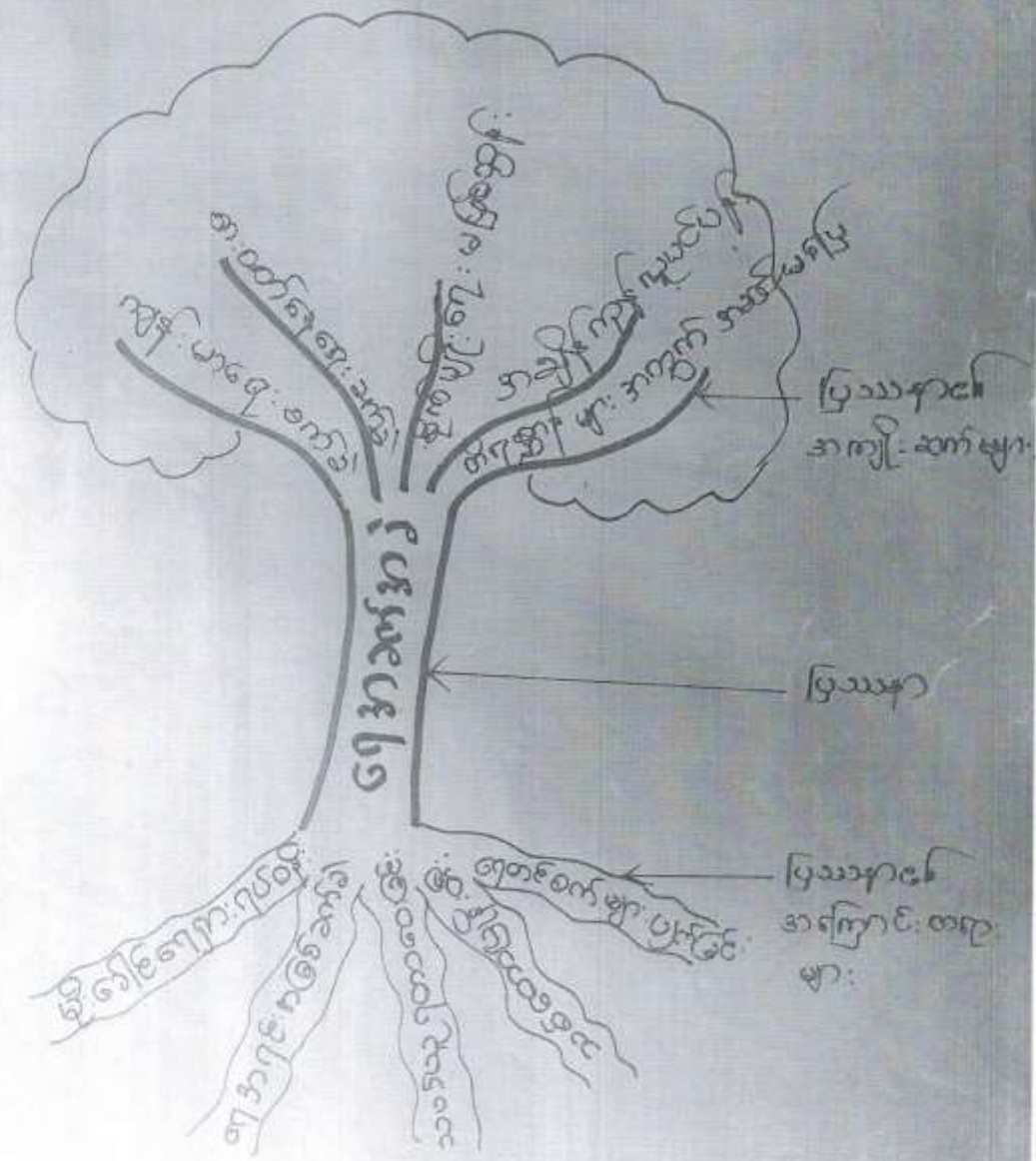

သုံးဆယ်ချက်

သောနာ သစ်ပင် ကို ဆွမ်းအားဖြင့် ကျေးဇူးတင် နှစ်စဉ်

သုံးဆယ်ချက်များ၊ နတ်အစီများကို ကျေးဇူးတင်၍ နတ်များပေါင်း

ဆွမ်းအိုး ခွဲ ဖြစ် ဖြစ် ဖြစ်တတ် နိုင်ခဲ့သည်။ ထိုအခါအစီအစဉ်ဖြင့် ဝန်

အောင်မြင်မှုများ၊ ဖြစ်ပေါ်လာနိုင်သည်။ ကျေးဇူးတင် များကို လျှောက်

ဆွမ်းအိုး နိုင်ခဲ့သည်။ ထိုမှတစ်ဆင့် ကျေးဇူးတင် သုံးဆယ်ချက်ပေါ်၍

တန်ဖိုး ခြီးစားပေးလုပ်ငန်းများကို သောနာစီစစ် ခြား ချက်ဖြင့်

ခဲ့သည်။

ဦးဆောင်ဆွမ်းအိုးသူ - ဦးခိုင်ထွန်းဦး

ပူးပေါင်းပါဝင်သူ - ကျေးဇူးတင်သူ

ကော်မတီဝင်များရွေးချယ်ခြင်းနှင့်ကျေးရွာပွဲပြုရေးအစီအစဉ်
ဆောင်ရွက်မှုမှတ်တမ်းဓာတ်ပုံများ



(သို့ဖြစ်ပါက)

စိုက်ပျိုးရေးနှင့် သစ်တောရေးရာ ဝန်ကြီးဌာန

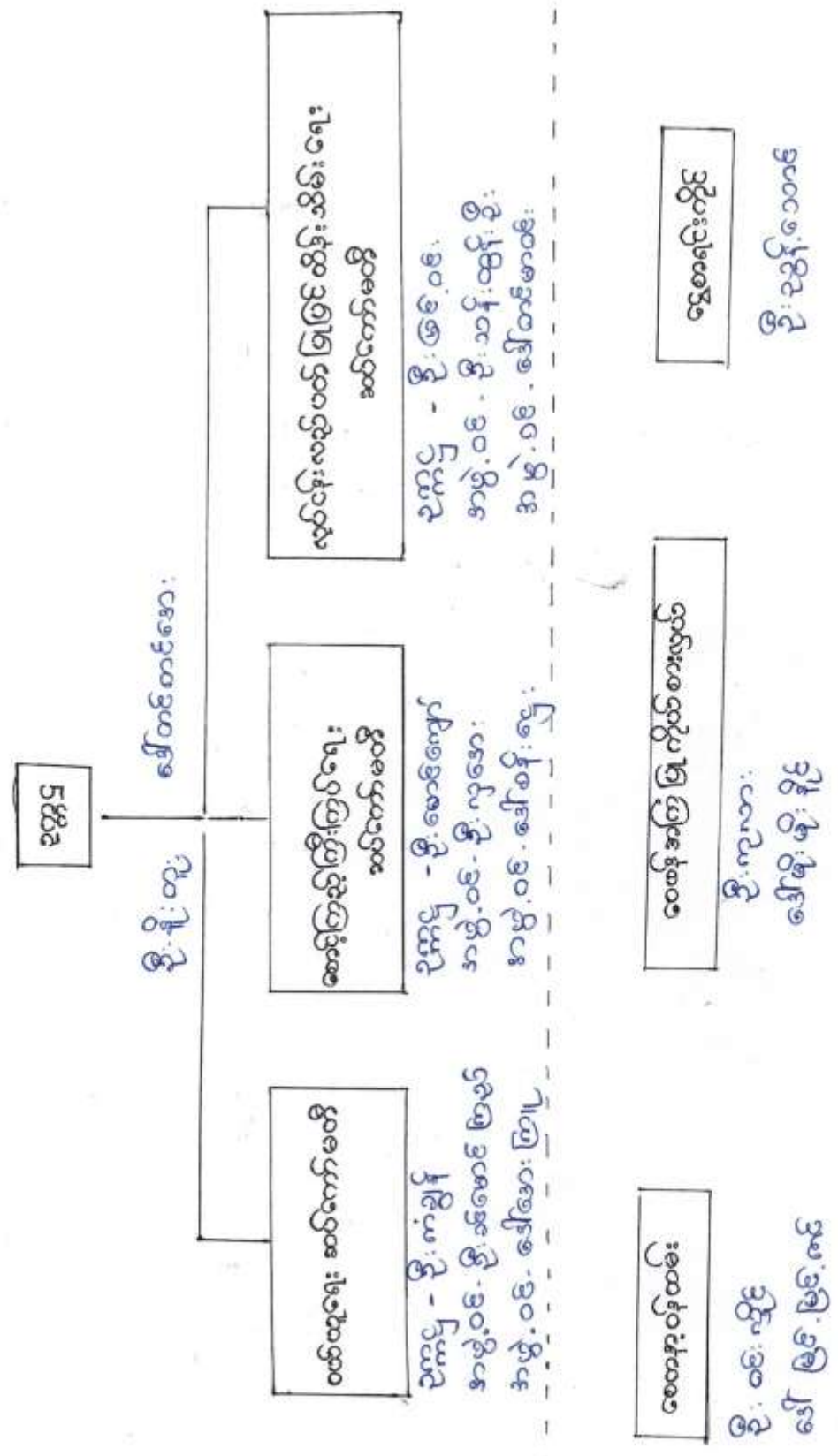

ကျေးရွာစီမံကိန်း အထောက်အကူပြု ကော်မတီများစာရင်း

စဉ်	အမည်	ရာထူး/တာဝန်	ကျေးရွာ	ဖုန်းနံပါတ်
၁	ဦး ဂိုးစွာ	ကျေးရွာ စီ/ထောက် ဥက္ကဋ္ဌ	ကမ္မ	၀၇-၄၄၀၈၇၇၂၆၆ ၀၇-၇၈၂၅၇၀၄၅၇
၂	ဒေါ်တင်တင်အေး	ကျေးရွာ စီ/ထောက် ဥက္ကဋ္ဌ	"	၀၇-၇၈၇၄၃၅၄၇၀
၃	ဦး ကံချို	ဝယ်ယူရေးဆပ်ကော်မတီ ဥက္ကဋ္ဌ	"	၀၇-၇၇၈၇၈၅၃၇၅
၄	ဦး ခင်မောင်ကြည်	မှတ်တမ်းထိန်း	"	၀၇-၄၀၂၇၄၅၅၃၀
၅	ဒေါ်အေးကြူ	အဖွဲ့ဝင်	"	၀၇-၄၀၂၅၀၂၂၂၈၇
၆	ဦး မောင်ကျော်	စောင့်ကြည့်ကြီးကြပ်ရေး ဆပ်ကော်မတီဥက္ကဋ္ဌ	"	-
၇	ဦး ညွှန်အေး	အဖွဲ့ဝင်	"	၀၇-၂၅၇၀၇၈၄၇၂
၈	ဒေါ်ခန့်ဖြူ	အဖွဲ့ဝင်	"	၀၇-၂၅၇၀၇၀၇၄၂
၉	ဦး မြင့်ဝင်း	လည်ပတ်ထိန်းသိမ်းရေး ဆပ်ကော်မတီ ဥက္ကဋ္ဌ	"	-
၁၀	ဦး ဆန်းစွန်းဦး	အဖွဲ့ဝင်	"	၀၇-၂၅၆၇၇၅၃၄၀
၁၁	ဒေါ်တင်မာစင်	အဖွဲ့ဝင်	"	၀၇-၇၇၃၇၀၂၂၅၇
၁၂	ဦး ကုဏ္ဍ	ဝေဖန်အကြံပြုတိုင်ကြားရေး	"	၀၇-၂၅၇၆၆၀၆၇၇
၁၃	ဒေါ် မိုး မိုးနိုင်	ဝေဖန်အကြံပြုတိုင်ကြားရေး	"	၀၇-၂၅၇၀၃၀၇၃၇
၁၄	ဦး ဝင်း မြင့်	စေတနာ့ဝန်ထမ်း	"	၀၇-၂၆၀၀၂၆၈၇၇
၁၅	ဒေါ် မြင့်မြင့်မင်း	စေတနာ့ဝန်ထမ်း	"	၀၇-၇၇၇၀၇၀၇၇၃
၁၆	ဦး ဦးစိန်	ကျေးရွာစာရင်းကိုင်	"	-



လူထုဝတ်ပြုစီမံကိန်း

ပုံစံ-၁ ကျေးရွာအခြေခံအချက်အလက်များ (Form PC 1)

လမ်းညွှန်ချက်/ ကျေးရွာတစ်ရွာသို့ ပထမဆုံး မိတ်ဆက်ခရီးသွားရောက်သောအခါ လူထုစည်းရုံးရေးမှူးသည် ကျေးရွာခေါင်းဆောင်များအားကျေးရွာအချက်အလက်များကိုမေတ္တာရပ်ခံ၍တောင်းခံရသည်။ ဤအချက်အလက်များကိုစီမံကိန်းမိတ်ဆက်အစည်းဝေးမတိုင်မီတောင်းခံရမည်။ စီမံကိန်းမိတ်ဆက်အစည်းဝေးတွင် လူထုစည်းရုံးရေးမှူးသည် ဤအချက်အလက်များအားစစ်ဆေးပြီးမှန်ကန်အောင်ပြုလုပ်ရမည်။ ပြီးနောက်တွင် လူထုစည်းရုံးရေးမှူးမှ သတင်းအချက်အလက်ထံသို့ Tablets မှ တဆင့်ဖြည့်သွင်းရမည်။

ကျေးရွာအုပ်ချုပ်ရေးမှူးအမည် ဦးစောအောင် (၇၁ နှစ် မှူး)	ကျေးရွာအုပ်ချုပ်ရေးမှူး ဖုန်းနံပါတ် ၀၇-၂၅၆၅-၃၀၆၇၅	လူထုစည်းရုံးရေးမှူး၏အမည် ဒေါ်အိအိအိအိ
ပြည်နယ်တိုင်းဒေသကြီး မန္တလေး	မြို့နယ် ရွှေဘို	ကျေးရွာအုပ်စု ကမ္ဘွဲ ကျေးရွာ ကမ္ဘွဲ

က. လူဦးရေ

လူမျိုးစု	အိမ်ထောင်စုအရေအတွက်	ကိုးကွယ်သည့်ဘာသာ	အိမ်ထောင်စုအရေအတွက်
လူမျိုးစု (၁)-----ဗမာ	၂၇၀	ဘာသာ(၁)-----ဗုဒ္ဓ	၂၇၀
လူမျိုးစု (၂)-----		ဘာသာ(၂)-----	
လူမျိုးစုရော-----		ဘာသာရော-----	

	အမျိုးသား(အရေအတွက်)	အမျိုးသမီး(အရေအတွက်)
လူဦးရေ	၆၁၅	၆၈၀
အိမ်ထောင်ဦးစီး	၂၄၅	၂၅၅

(ခ) လက်လှမ်းမီအသုံးပြုနိုင်သည့်အဆောက်အဦများ

စာသင်ကျောင်း	အမှတ် ခြံပိ	ကျန်းမာရေး	အမှတ်ခြံပိ	ဘာသာရေးအဆောက် အဦ	အမှတ် ခြံပိ
အထက်တန်းကျောင်း	<input type="checkbox"/>	ဆေးရုံ	<input type="checkbox"/>	စေတီ	<input checked="" type="checkbox"/>
အလယ်တန်းကျောင်း (၂)	<input checked="" type="checkbox"/>	ကျန်းမာရေးဌာန	<input type="checkbox"/>	ဘုန်းကြီးကျောင်း	<input checked="" type="checkbox"/>
မူလတန်းကျောင်း (၅)	<input checked="" type="checkbox"/>	ကျန်းမာရေးဌာနခွဲ	<input checked="" type="checkbox"/>	ဟိန္ဒူဘုရားကျောင်း	<input type="checkbox"/>
မူကြိုကျောင်း	<input type="checkbox"/>	ဆေးပေးခန်း	<input type="checkbox"/>	ရေပိယာန်ကျောင်း	<input type="checkbox"/>
အခြား	<input type="checkbox"/>	အခြား	<input type="checkbox"/>	ဗလီ	<input type="checkbox"/>
				အခြား	<input type="checkbox"/>
မှတ်ချက်		မှတ်ချက်		မှတ်ချက်	



လူထုဝတ်မှုပြင်ဆင်မှု

(ဂ) ကျွမ်းကျင်သူများမှတ်တမ်း ၊ ကျေးရွာတွင်နေထိုင်သော သို့မဟုတ် တခြားရွာမှလာရောက်သောကျွမ်းကျင်သူများ

(၁) တာသင်ကျောင်း			(၂) ကျန်းမာရေး			(၃) လက်မှုပညာရှင်		
	ရွာတွင် နေထိုင်သူ	အခြား ရွာမှ လာသူ		ရွာတွင် နေထိုင်သူ	အခြား ရွာမှ လာသူ		ရွာတွင် နေထိုင်သူ	အခြား ရွာမှ လာသူ
မူလတန်းပြ ဆရာဆရာမ	<input checked="" type="checkbox"/>	<input checked="" type="checkbox"/>	ဆရာဝန်	<input type="checkbox"/>	<input type="checkbox"/>	လက်သမား	<input checked="" type="checkbox"/>	<input type="checkbox"/>
အထက်တန်းပြ ဆရာဆရာမ	<input type="checkbox"/>	<input type="checkbox"/>	လက်ထောက် ကျန်းမာရေးမှူး	<input type="checkbox"/>	<input type="checkbox"/>	ပန်းရုံ	<input checked="" type="checkbox"/>	<input type="checkbox"/>
အလယ်တန်းပြ ဆရာဆရာမ	<input checked="" type="checkbox"/>	<input checked="" type="checkbox"/>	အမျိုးသမီးကျန်းမာရေးဆရာမ	<input type="checkbox"/>	<input checked="" type="checkbox"/>	လျှပ်စစ်ဆိုင်ရာ	<input type="checkbox"/>	<input type="checkbox"/>
မူကြံဆရာဆရာမ	<input type="checkbox"/>	<input type="checkbox"/>	အရံသားဗွား	<input type="checkbox"/>	<input type="checkbox"/>	ရေပိုက်သွယ်သူ	<input type="checkbox"/>	<input type="checkbox"/>
အခြား	<input type="checkbox"/>	<input type="checkbox"/>	ပြည်သူ့ကျန်းမာရေး လုပ်သား (၁)/(၂)	<input type="checkbox"/>	<input type="checkbox"/>	စက်ပြင်ဆရာ	<input type="checkbox"/>	<input type="checkbox"/>
မှတ်ချက်				မှတ်ချက်				မှတ်ချက်

(ဃ) ကျေးရွာသို့ ရောက်ရှိနိုင်သည့်လမ်းအခြေအနေ / ကျေးရွာတစ်ရွာသည် ၎င်း၏ကျေးရွာအုပ်စုနှင့် ဆက်သွယ်ထားသော လမ်းအခြေအနေ (အောက်ပါတို့ကိုတိုင်းပါ)

ကျောက်ကြမ်းလမ်း ကတ္တရာလမ်း ကွန်ကရစ်လမ်း မော်တော်ဆိုင်ကယ်လမ်း
 ကျောက်ခင်းလမ်း မြေသားလမ်း လူသွားလမ်း အခြား _____

(င) ကျေးရွာဖွံ့ဖြိုးမှုစီမံချက်

(၁) လူထုဝတ်မှုပြင်ဆင်မှုမစတင်မီ ဤကျေးရွာတွင်ကျေးရွာဖွံ့ဖြိုးမှု စီမံချက်ရှိခဲ့ပါသလား? ပိုင်းပါ
ရှိပါသည်/မရှိပါ/မသိပါ

(၂) ရှိခဲ့ပါလျှင် ဤစီမံချက်ကို မည်သည့် ခုနှစ်တွင်ပြင်ဆင်ခဲ့ပါသနည်း? နှစ် 2015 မသိပါ

(၃) ဤစီမံချက်ကို ဖြန့်နယ်မှုအတည်ပြုခဲ့ပါသလား? ပြုခဲ့ပါသည်/မပြုခဲ့ပါ/မသိပါ

(စ) ဓနိအကွာအဝေး

(၁) ဤကျေးရွာ၏စတီမုရင်းကျေးရွာအုပ်စု၏စတီအထိခရီးမိုင်မည်မျှကွာဝေးသနည်း? မိုင်-----/မသိပါ

(၂) ဤကျေးရွာမှ ၎င်းကျေးရွာအုပ်စုစတီအထိသွားလာရာတွင်ကြာမြင့်သည့်အချိန်

ခြောက်သွေ့ရာသီတွင်ကြာချိန်-----ထော်လာဂျီ/မော်တော်ဆိုင်ကယ်/ခြေလျှင်/လား/မော်တော်ဘုတ်/
 အခြား-----

မိုးရာသီတွင်ကြာချိန်-----ထော်လာဂျီ/မော်တော်ဆိုင်ကယ်/ခြေလျှင်/လား/မော်တော်ဘုတ်/
 အခြား-----

(ဆ) ပတ်ဝန်းကျင်ဆိုင်ရာသဘာဝဘေးအန္တရာယ် -

ဤကျေးရွာတွင်ရေကြီးခြင်းကဲ့သို့ သဘာဝဘေးအန္တရာယ်ကျရောက်ဖူးခြင်းရှိပါသလား။

မရှိပါ ရှိပါသည် ရှိလျှင်ဖော်ပြပါ-----



လူထုဝဟ်ပြုစီမံကိန်း

(၈) ကျေးရွာတွင် ဖွဲ့စည်းထားသော အဖွဲ့အစည်းများ
လူထုဝဟ်ပြုစီမံ ကိန်းပတ်ဝင်စီ ဤကျေးရွာတွင် ကျေးရွာဖွံ့ဖြိုးရေးအတွက် အစိုးရ(သို့) ရွာသားများကိုယ်တိုင်(သို့) စီမံကိန်းတစ်ခုခုမှ
ဖွဲ့စည်းထားသည့် အဖွဲ့အစည်းများရှိပါသလား။

(၁) မြစ်ဖျားကျောင်းစိမ့်ကန်

(၂) သစ်ကွဲရွာခ ရေတက်ကန်ပြုစီမံ

(၃) ရေတက်မိသိ

ကျေးရွာခေါင်းဆောင်

အမည် ဦးကျော်စို

လက်မှတ် [Signature] နေ့စွဲ ၂၀.၃.၂၀၁၆.

လူထုစည်းရုံးရေးမှူး

အမည် ဒေါ်အိမ်အိမ်

လက်မှတ် [Signature] နေ့စွဲ ၂၀.၃.၂၀၁၆

လူထုဝင်ကြေးပုံစံပြန်လဲခြင်း



ပုံစံ ၈၂ - စီမံကိန်းတော်လှန်ရေးအဖွဲ့အစည်း (PC-2)

လမ်းညွှန်ဖွဲ့စည်းမှုများကို ဆောင်ရွက်ရာတွင် အရေးကြီးသည့်အချက်အလက်များကို အတိအကျဖော်ပြရန်၊ အထောက်အကူပြုရန် အတွက် အောက်ဖော်ပြပါအတိုင်း ဖော်ပြပါဝန်ထမ်းများကို လှုံ့ဆော်ရန်နှင့် ကျေးဇူးတင်၍ အတွက်ကြိုပုံစံပြည့်ဆည်းရမည်။

ဝန်ထမ်းအား အောက်ဖော်ပြပါ ဝန်ထမ်း(၁) စက်ဝန်း(၂) စက်ဝန်း(၃)

ဝန်ထမ်း(၄) စက်ဝန်း(၅)

မေးမြန်းရာတွင် ကျေးဇူးပြုပါ။

ဝန်ထမ်းအား အောက်ဖော်ပြပါ ဝန်ထမ်း(၁) စက်ဝန်း(၂) စက်ဝန်း(၃)

မေးမြန်းရာတွင်	မေးမြန်းရာတွင်
----------------	----------------

အစည်းအဝေးတွင် တက်ရောက်သူအရေအတွက်

စီမံကိန်းအမျိုးအမည်များ	၀။			အစည်းအဝေးတွင် တက်ရောက်သူအရေအတွက်		
	စတင်သည့် ဝန်.	ပြီးစီးသည့် ဝန်.	အမျိုးသား အရေအတွက်	အမျိုးသမီး အရေအတွက်	စိမ်ထောင်းရ အရေအတွက်	လူမျိုးတော်အရောက်သူ အရေအတွက်နှင့် လူမျိုးအမည်
၁. ကျေးဇူးပုံစံပြန်လဲခြင်း	၂၀၁၆.၃.၂၀	၂၀၁၆.၃.၂၀	၉၉	၉၁	၁၆၀	
၂. ကျေးဇူးပုံစံပြန်လဲခြင်း	၂၀၁၆.၃.၂၀	၂၀၁၆.၃.၂၀	၉၆	၉၀	၁၉၀	
၃. ကျေးဇူးပုံစံပြန်လဲခြင်း	၂၀၁၆.၃.၂၀	၂၀၁၆.၃.၂၀	၉၆	၉၀	၁၉၀	
၄. ပြည်သူ့ဝန်ထမ်းများအား အောက်ဖော်ပြပါအတိုင်း အစည်းအဝေး ပေးအပ်ခြင်း	၂၀၁၆.၃.၂၀	၂၀၁၆.၃.၂၀	၆၀	၆၀	၇၅၀	
၅. ပြည်သူ့ဝန်ထမ်းများအား အောက်ဖော်ပြပါအတိုင်း အစည်းအဝေး ပေးအပ်ခြင်း	၂၀၁၆.၃.၂၀	၂၀၁၆.၃.၂၀	၆၀	၆၀	၇၅၀	
၆. ပြည်သူ့ဝန်ထမ်းများအား အောက်ဖော်ပြပါအတိုင်း အစည်းအဝေး ပေးအပ်ခြင်း	၂၀၁၆.၃.၂၀	၂၀၁၆.၃.၂၀	၆၀	၆၀	၇၅၀	
၇. ပြည်သူ့ဝန်ထမ်းများအား အောက်ဖော်ပြပါအတိုင်း အစည်းအဝေး ပေးအပ်ခြင်း	၂၀၁၆.၃.၂၀	၂၀၁၆.၃.၂၀	၆၀	၆၀	၇၅၀	
၈. ပြည်သူ့ဝန်ထမ်းများအား အောက်ဖော်ပြပါအတိုင်း အစည်းအဝေး ပေးအပ်ခြင်း	၂၀၁၆.၃.၂၀	၂၀၁၆.၃.၂၀	၆၀	၆၀	၇၅၀	



လူထုဝဟ်ပြုစီမံကိန်း

ပုံစံ ၈-၃ ကျေးရွာဖွံ့ဖြိုးရေး ဦးစားပေးအစီအစဉ် (Form PC 3)

လယ်ညွှန် မှတ် /အဆင့်(၃)ကျေးရွာဖွံ့ဖြိုးရေးအစီအစဉ်အောက်တွင် အထောက်အကူပြု ကော်မတီသည် လူထုဝဟ်ပြုစီမံကိန်းအောက်တွင် ဤပုံစံကိုပြည့်စုံအောင် ဖြည့်သွင်းရမည်။ အားလုံးသော အခက်အခဲ အတားအဆီးများ၊ ဖွံ့ဖြိုးမှုဦးစားပေးအစီအစဉ်များ၊ လူထုဝဟ်ပြုစီမံကိန်း၏ ရန်ပုံငွေအရင်းအမြစ်နှင့် မသက်ဆိုင်သည့် လုပ်ငန်းများ အားလုံးကိုဖော်ပြရမည်။

လူထုဝဟ်ပြုစီမံကိန်း/ဝန်ထမ်း အမည် **ဒေါ်ဒီဒီဒီ**

နေ့စွဲ **၂၅.၃.၂၀၁၆** စက်ဝန်းအား အမှတ်ခြစ်ပါ (✓) စက်ဝန်း(၁)
 စက်ဝန်း(၂) စက်ဝန်း(၃) စက်ဝန်း(၄)

ပြည်နယ်/တိုင်း **ဧရာဝတီ**၊ ခရိုင် **ဦးစား**၊ ကျေးရွာအုပ်စု **ကမ္ဘာ**၊ ကျေးရွာ **ကမ္ဘာ**

က. အခက်အခဲအတားအဆီးများအားဆွေးနွေးခြင်း - ယခုလက်ရှိအခြေအနေတွင် ဤကျေးရွာဖွံ့ဖြိုးတိုးတက်ရေးအတွက် အဓိကအခက်အခဲအတားအဆီးများသည် မည်သည့်အမျိုးသား/သမီး အနည်းဆုံးအခက်အခဲ ၅ ခုစီဖော်ပြပါ။

အမျိုးသား အဖွဲ့မှတင်ပြသော အခက်အခဲအတားအဆီးများ	အမျိုးသမီး အဖွဲ့မှတင်ပြသော အခက်အခဲအတားအဆီးများ
၁ စာသင်ကျောင်း အခက်အခဲ	၁ ယောက်/ သုံး ရေခက်ခဲ
၂ ယောက်သုံး ရေခက်ခဲ	၂ လှုပ်စစ်ဖိ ခက်ခဲ
၃ ကျွန်းမာရေး ခက်ခဲ	၃ ပညာရေး ခက်ခဲ
၄ ဆက်သွယ်ရေး ခက်ခဲ	၄ ကျွန်းမာရေး ခက်ခဲ
၅ ကလောင်အကိုင်အခွန်ကလေး နှစ်ပါး	၅ လမ်းပန်း ဆက်သွယ်ရေး ခက်ခဲ

ခ. မှော်မှန်ခြင်း- နောင်လာမည့် (၅) နှစ် အတွင်း ကျေးရွာဖွံ့ဖြိုးရေး မှော်မှန်လျာထားချက်များအား တင်ပြပါ။

အမျိုးသားအဖွဲ့မှတင်ပြသော မှော်မှန်ချက်များ	အမျိုးသမီးအဖွဲ့မှတင်ပြသော မှော်မှန်ချက်များ
၁ စာသင်တန်းကျောင်းတိုးမြှင့်ရေး	၁ ယောက်သုံး ရေပူလှေ
၂ ယောက်သုံး ရေပူယောက်ရွာပြုပြင်	၂ လှုပ်စစ်ဖိ လမ်း ရေး
၃ ကျွန်းမာရေး ဌာနတိုး မြှင့်ရေး	၃ အထက်တန်းကျောင်း အဆင့် တိုးမြှင့်
၄ လှုပ်စစ်ဖိ ရေပူ	၄ ကျေးရွာချင်း ဆက်လမ်း ရေး ကောင်း ပြု
၅ မြေသား လမ်း ပြုကစားရေး အဆင့် တိုးမြှင့်	၅ ကျေးလက်ကျွန်းမာရေး ဌာန အဆင့် တိုးမြှင့်

ဂ. ဤကျေးရွာ၏ လာမည့်(၄) နှစ်အတွက် ဦးစားပေး ဖွံ့ဖြိုးတိုးတက်မှု လုပ်ငန်း အစီအစဉ်များအားဖော်ပြပါ။ (လူထုဝဟ်ပြုစီမံကိန်း ရန်ပုံငွေအတွက် အဆိုပြုသော အစီအစဉ်များကိုဦးစားပေး အဆင့်အလိုက်ဖော်ပြပြီး ကျန်လူထုဝဟ်ပြု စီမံကိန်း ရန်ပုံငွေအရင်းအမြစ်နှင့် မပတ်သက်သည့်အစီအစဉ်များလည်းဖော်ပြရန်ဖြစ်သည်။)

ကျေးရွာအတွက်ဦးစားပေးဖွံ့ဖြိုး တိုးတက်မှု လုပ်ငန်းစဉ်များ	အဆိုပြုသူ (အမျိုးသားများ/ အမျိုးသမီးများ/ အမျိုးသား+အမျိုးသမီး)	လူထုဝဟ်ပြုစီမံကိန်းအတွက်အဆိုပြု သည့် (ဦးစားပေးအဆင့် အလိုက် ဖော်ပြပါ)	ခန့်မှန်း ကုန်ကျ စရိတ်	အကျိုးခံစား ခွင့်ရှိသူခန့်မှန်းခြေ အရေအတွက်
၁ အကောင်အထည်ဖော်ရေး အဖွဲ့အစည်း ဖွဲ့စည်းရေး	ကျား + မ	ဦးစား ပေး (၁)	၂၅ (၂၅) 1295	
၂ စက်ကွင်း အသစ်တူး	✓	ဦးစား ပေး (၂)	၂၅ (၂၀၀) 1295	
၃ ကမ္ဘာ မြေသား ကန်တူး စော်	✓	ဦးစား ပေး (၃)	၂၅ (၁၀၀) 1295	



လူထုထုတ်ပြန်ခံကိန်း

၄	ကျေးလက်ကြိုးစားရေးအဖွဲ့ ပျဉ်းမနားရွာအထက်ပိုင်း ဖွဲ့စည်းပုံ	ကျား + ၆	ဦးစားလေး (၄)	ဖုန်း: (၇၆၀) ၁၂၉၅
၅	အေးအေးကျေးရွာအထက်ပိုင်း အဖွဲ့စည်းပုံ	"	ဦးစားလေး (၅)	ဖုန်း: (၈၅) ၁၂၉၅
၆	ပျဉ်းမနားရွာအထက်ပိုင်း ဖွဲ့စည်းပုံ			

ဥက္ကဋ္ဌ၊ ကျေးရွာစီမံကိန်းအထောက်အကူပြုကော်မတီမှ အတည်ပြုသည်။

အမည် ဦး နိုးကျွန်း လက်မှတ်  ဝန်ထူ ၂၁.၄.၂၀၁၆

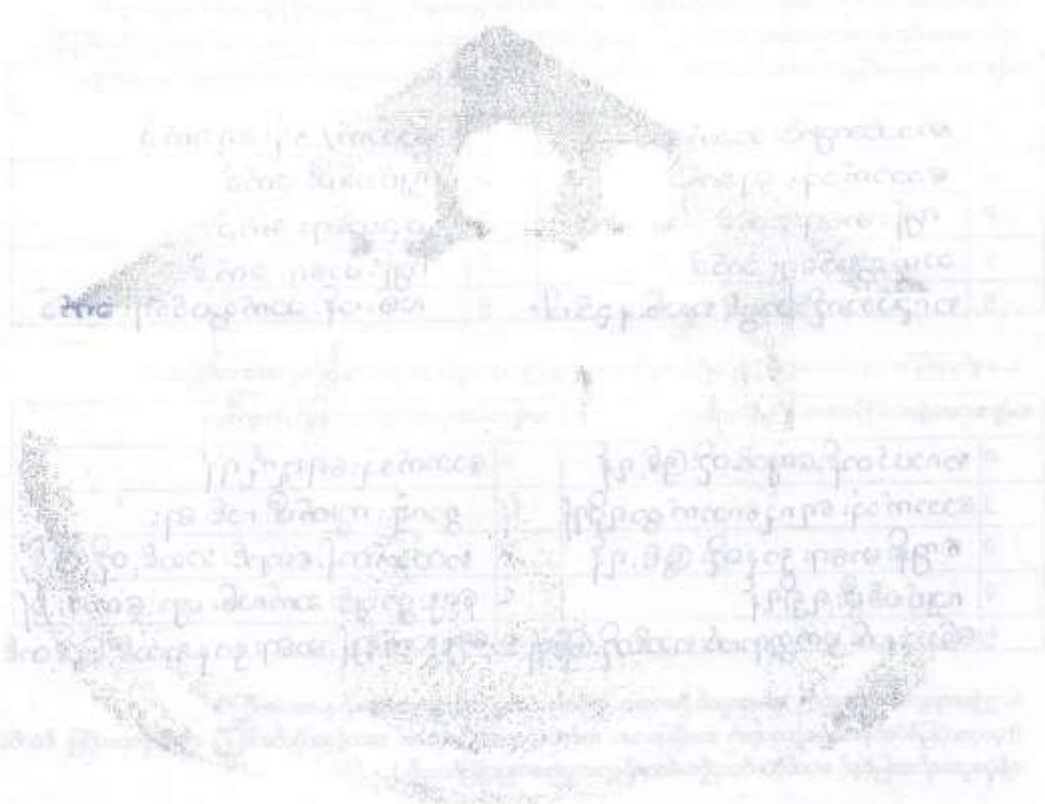

အမှတ်	အဖွဲ့အစည်း	အဖွဲ့ဝင်အရေအတွက်	အဖွဲ့ခေါင်းဆောင်	အဖွဲ့အစည်းအဖွဲ့ဝင်
၂၃၁	ပျဉ်းမနားရွာအထက်ပိုင်း	၆	ဦးစားလေး	အဖွဲ့အစည်းအဖွဲ့ဝင်
၂၃၂	ပျဉ်းမနားရွာအထက်ပိုင်း	၅	ဦးစားလေး	အဖွဲ့အစည်းအဖွဲ့ဝင်
၂၃၃	ပျဉ်းမနားရွာအထက်ပိုင်း	၆	ဦးစားလေး	အဖွဲ့အစည်းအဖွဲ့ဝင်

ကမ္ဘာ့သားကမ္ဘာ့မြေတင်ပြသောကောက်ခံခဲ့ဖူးများ

၆။ ပညာရေးခက်ခဲ

၇။ လမ်းပန်းဆက်သွယ်ရေးခက်ခဲ

၈။ ဖွံ့ဖြိုးရေးခက်ခဲ

ကမ္ဘာ့သမီးကမ္ဘာ့မြေတင်ပြသောကောက်ခံခဲ့ဖူးများ

၆။ အလုပ်အကိုင်ခက်ခဲ

ကမ္ဘာ့သားများ၏မျှော်မှန်းချက်များ

၆။ လူမှုရေးအဆင့်အတန်းတိုးမြှင့်ရန်

၇။ အလုပ်အကိုင်အခွင့်အလမ်းပေါများရန်

ကမ္ဘာ့သမီးများ၏မျှော်မှန်းချက်များ

၆။ နေရေးရာဇဝင်နှင့် ကောင်းမွန်စွာ

၇။ အလုပ်အကိုင်အခွင့်အလမ်းပေါများ

၈။ အများသုံးစိမ်းဝါး

ပုံစံ ၈-၄ ကျေးရွာအုပ်စုပီတိနီလုပ်ငန်းခွဲစွဲချက်ကြမ်းစုံ

လမ်းညွှန်ချက် ။ ကျေးရွာအုပ်စုပီတိနီချက်ရေးဆွဲသည့်အစည်းအဝေးတွင် ဤပုံစံအားလူထုတည်းရုံးရေးမှူး / လက်ထောက်နည်းညွှန်များတို့၏ အတုအညီဖြစ်ပြန်ရာ ဖြည့်သွင်းရမည်။
 ကျမ်းအားဖြည့်စုံရာဖြည့်သွင်းပြီးပါက ကျေးရွာအုပ်စုပီတိနီအုပ်စုအဖွဲ့မှ တာဝန်ယူဆောင်ရွက်ရမည်။ CF မှ အချက်အလက်များကို MIS သို့ ထည့်သွင်းရမည်။
 ကျေးရွာစည်းရုံးရေးမှူး/ဝန်ထမ်းအမည် _____ ဦး ပ. ဟန်
 ခုနှစ် _____ ၇. ၆. ၂၀၂၆
 ဖြည့်နယ်/တိုင်း မန္တလေး ပြို့နယ် ၆၃၅၇၆ နံပါတ်
 စက်ဝန်းအားအမှတ်ဖြစ်ပေးပါ(✓) စက်ဝန်း(၁) စက်ဝန်း(၂) စက်ဝန်း(၃) စက်ဝန်း(၄)
 ကျေးရွာအုပ်စု _____ ကနဦး

ကျေးရွာအမည်	ထောင်ရွက်မည် လုပ်ငန်းများ	အတိုင်းအတာ	ခန့်မှန်း တိုက်မှိုက်အကျိုး ခံစားနိုင်ရီသူများ	အဆိုပြုတင်ပြသူ	ပီတိနီအဖွဲ့ ထည့်ဝင်မှု	ခန့်မှန်းကျန်ကျစိတ်		စုစုပေါင်း
						ကျေးရွာမှ ထည့်ဝင်မှု	အခြားထည့်ဝင်မှု (မပါပြပါ) ထည့်ဝင်မှု အမည်/အဖွဲ့	
ကမ	မိကျွန်းကျွန်း၊ ကျေးရွာစည်းရုံးရေးမှူး၊ ၆၀၀' x ၆၀'	၆၀၀' x ၆၀'	၇၂၅	□ ကျား □ မ ✓ ကျား+မ	၇၅၀၀၀၀၀/			
ချေးမကြီး	မိကျွန်းကျွန်း၊ ကျေးရွာစည်းရုံးရေးမှူး၊ ၇၀၀' x ၈၀' x ၆၀'	၇၀၀' x ၈၀' x ၆၀'	၄၅၇	□ ကျား □ မ ✓ ကျား+မ	၆၀၀၀၀၀၀/			
ဝဏ္ဍပင်	မိကျွန်းကျွန်း၊ ကျေးရွာစည်းရုံးရေးမှူး၊ ၄၀၀' x ၄၀'	၄၀၀' x ၄၀'	၇၀၆၇	□ ကျား □ မ ✓ ကျား+မ	၆၅၀၀၀၀၀/			
ခိုင်းကြီး	စာသင်ကျောင်း၊ ကျေးရွာစည်းရုံးရေးမှူး၊ ၄၀၀' x ၆၀'	၄၀၀' x ၆၀'	၅၅၇	□ ကျား □ မ ✓ ကျား+မ	၇၀၀၀၀၀၀/			



လူထုဝန်ကြမ်းကိန်း

ပုံစံ - ၀-၁၂ - အစည်းအဝေးဆောင်ရွက်သူများ (FORM PC 12)

လက်ညှိုး၊ မိတ်ကန်း အစည်းအဝေးဆောင်ရွက်သည့် အချိန်ရန် လူထုဝန်ကြမ်းကိန်းအမှတ်စဉ် ၂ မိတ်ကန်းဆောင်ရွက်ရန်အချိန်ယာယီ အစည်းအဝေးဆောင်ရွက်သူများဆောင်ရွက်ကြည့်သူများ
 စည်းရုံးရေးအဖွဲ့သည် အေးတီဒီအိုင်၊
 ရက်စွဲ ၂၀၁၅.၀၃.၂၀၊
 ပြည်နယ်/တိုင်းဒေသကြီး မန္တလေး၊
 မြို့နယ် ရွှေဘိုမြို့နယ်၊
 မြို့နယ် အမှတ် ၈၀၊
 စကားစုံ မိတ်ကန်း(၁) မိတ်ကန်း(၂) မိတ်ကန်း(၃) မိတ်ကန်း(၄)

စဉ်	အမည်	ကျား (M)	မိန်းမ (F)	အိမ်ထောင်မှတ်ပုံတင်ရက်စွဲ (M)	လူမျိုး	လက်မှတ်
၀၁	ဦး နေအောင်	<input checked="" type="checkbox"/>	<input type="checkbox"/>	<input checked="" type="checkbox"/>	ဗမာ	<u>(လက်မှတ်)</u>
၀၂	ဒေါ် နေအောင်	<input type="checkbox"/>	<input checked="" type="checkbox"/>	<input checked="" type="checkbox"/>	ဗမာ	<u>(လက်မှတ်)</u>
၀၃	ဒေါ် နေအောင်	<input type="checkbox"/>	<input checked="" type="checkbox"/>	<input checked="" type="checkbox"/>	ဗမာ	<u>(လက်မှတ်)</u>
၀၄	ဒေါ် နေအောင်	<input type="checkbox"/>	<input checked="" type="checkbox"/>	<input checked="" type="checkbox"/>	ဗမာ	<u>(လက်မှတ်)</u>
၀၅	ဒေါ် နေအောင်	<input type="checkbox"/>	<input checked="" type="checkbox"/>	<input checked="" type="checkbox"/>	ဗမာ	<u>(လက်မှတ်)</u>
၀၆	ဒေါ် နေအောင်	<input type="checkbox"/>	<input checked="" type="checkbox"/>	<input checked="" type="checkbox"/>	ဗမာ	<u>(လက်မှတ်)</u>
၀၇	ဒေါ် နေအောင်	<input type="checkbox"/>	<input checked="" type="checkbox"/>	<input checked="" type="checkbox"/>	ဗမာ	<u>(လက်မှတ်)</u>
၀၈	ဒေါ် နေအောင်	<input type="checkbox"/>	<input checked="" type="checkbox"/>	<input checked="" type="checkbox"/>	ဗမာ	<u>(လက်မှတ်)</u>
၀၉	ဒေါ် နေအောင်	<input type="checkbox"/>	<input checked="" type="checkbox"/>	<input checked="" type="checkbox"/>	ဗမာ	<u>(လက်မှတ်)</u>
၁၀	ဒေါ် နေအောင်	<input type="checkbox"/>	<input checked="" type="checkbox"/>	<input checked="" type="checkbox"/>	ဗမာ	<u>(လက်မှတ်)</u>
၁၁	ဒေါ် နေအောင်	<input type="checkbox"/>	<input checked="" type="checkbox"/>	<input checked="" type="checkbox"/>	ဗမာ	<u>(လက်မှတ်)</u>
၁၂	ဒေါ် နေအောင်	<input type="checkbox"/>	<input checked="" type="checkbox"/>	<input checked="" type="checkbox"/>	ဗမာ	<u>(လက်မှတ်)</u>
၁၃	ဒေါ် နေအောင်	<input type="checkbox"/>	<input checked="" type="checkbox"/>	<input checked="" type="checkbox"/>	ဗမာ	<u>(လက်မှတ်)</u>
၁၄	ဒေါ် နေအောင်	<input type="checkbox"/>	<input checked="" type="checkbox"/>	<input checked="" type="checkbox"/>	ဗမာ	<u>(လက်မှတ်)</u>
၁၅	ဒေါ် နေအောင်	<input type="checkbox"/>	<input checked="" type="checkbox"/>	<input checked="" type="checkbox"/>	ဗမာ	<u>(လက်မှတ်)</u>

(၁) အိမ်ထောင်စုံစာရင်းမရှိသူများ၊ အချို့သော/အချို့သော အိမ်ထောင်မှ တစ်ဖက် ကိုယ်တော်ပြုသူစာရင်း တွင် မပါဝင်ပါ။



လူထုဝေဟင်္ဂါပြစ်ပစ်ကိန်း

ပုံစံ - ၈-၁၂ - အစည်းအဝေးတက်ရောက်သူများ (FORM PC 12)

လမ်းညွှန် ပစ်ကိန်း အစည်းအဝေးအားကျင့်တွင် အညွှန်ပြုရန် လူထုဝေဟင်္ဂါများကို တွင်ပေးရန်အတွက် ကျေးဇူးပြု၍ တွင်ပေးရန်အတွက် လမ်းညွှန် ပုံစံ ၂ ပုံစံကိန်းတက်ကိန်းအစည်းအဝေးအား အစည်းအဝေးတက်ရောက်သူများ၏ စာရင်းကို ဖြည့်သွင်းရန်
 စည်းရုံးရေးအဖွဲ့အစည်း ဦးစီးအရာရှိတို့သည်
 ရက်စွဲ: ၇.၁.၂၀၂၆
 ပြည်နယ်/တိုင်းဒေသကြီး: မန္တလေး၊ ပြည်နယ်၊ ဝေဟင်္ဂါ အဖွဲ့အစည်း

စဉ်	အမည်	ကျား (✓)	မိန်းမ (✓)	အိမ်ထောင် ပုဂ္ဂိုလ်ကိန်း (၇)	အဖွဲ့အစည်း (၁)	ကျား (၂)	မိန်းမ (၃)	စာရင်းအုပ်စု	လက်မှတ်
(ဒုတိယအဖွဲ့)									
၁	ဦး စိုးချစ်အောင်	✓		✓	မန္တလေး				
၂	ဒေါ်အေးစု		✓	✓	မန္တလေး				
၃	ဒေါ်အေးစု		✓	✓	မန္တလေး				
၄	ဒေါ်အေးစု		✓	✓	မန္တလေး				
၅	ဒေါ်အေးစု		✓	✓	မန္တလေး				
၆	ဒေါ်အေးစု		✓	✓	မန္တလေး				
၇	ဒေါ်အေးစု		✓	✓	မန္တလေး				
၈	ဒေါ်အေးစု		✓	✓	မန္တလေး				
၉	ဒေါ်အေးစု		✓	✓	မန္တလေး				
၁၀	ဒေါ်အေးစု		✓	✓	မန္တလေး				
၁၁	ဒေါ်အေးစု		✓	✓	မန္တလေး				
၁၂	ဒေါ်အေးစု		✓	✓	မန္တလေး				

(၁) အိမ်ထောင်စဉ်စဉ်ဖြစ်ရန်အတွက် ကျား/မိန်းမ/အခြားတို့၏ အိမ်ထောင်စဉ်စဉ်အား တစ်ရက်တည်းတင်ပြရန်အတွက် အစည်းအဝေးတက်ရောက်သူများ၏ စာရင်းကို ဖြည့်သွင်းရန်



လူထုပေါ်ပြစ်ကိန်း

ပုံစံ - ၈၁၂ - အစဉ်အဆက်ရောက်သူများ (FORM PC 12)

လက်ညှိမ်း ဇီဝကိန်း အစဉ်အဆက်ရောက်တွင် အသုံးပြုရန်၊ လူထုစည်းရုံးရေးများက ကျေးဇူးတူ ဣန္ဒာဓာတ် စစ်ဆေး၍ ပုံစံ ၂ ဇီဝကိန်းစက်ဝန်းအစီရင်ခံစာပေါ် အစဉ်အဆက်ရောက်
 သူများစာရင်းကို ဖြည့်သွင်းရန်
 စည်းရုံးရေးများအပေါ် ဝေါ်စီကိန်း သို့မဟုတ် ဝေါ်စီကိန်း နှင့် ပတ်သက်၍ စက်ဝန်း(၁) စက်ဝန်း(၂) စက်ဝန်း(၃) စက်ဝန်း(၄)
 ရက်စွဲ: ၂၀၁၆.၁၂.၁၆ ဇီဝကိန်းစက်ဝန်းအမှတ်ဖြည့်ပါ (✓) စက်ဝန်း(၁) စက်ဝန်း(၂) စက်ဝန်း(၃) စက်ဝန်း(၄)
 ပြည်နယ်/တိုင်းဒေသကြီး: မန္တလေး ပြနယ် ညောင်ဦး ကနဦး ကျေးရွာ ကျေးရွာ

စဉ်	အမည်	ကျား (✓)	မ (✓)	အိမ်ထောင်စုကိန်းစာရင်း (✓)	ဇီဝကိန်းစက်ဝန်းအမှတ်ဖြည့်ပါ (✓)		လက်မှတ်
					ကနဦး	ကျေးရွာ	
၄၀	ဦးစောလှိုင်	✓		✓	မ	မ	စောလှိုင်
၄၁	ဦးစောလှိုင်	✓		✓	မ	မ	စောလှိုင်
၄၂	ဦးစောလှိုင်	✓		✓	မ	မ	စောလှိုင်
၄၃	ဦးစောလှိုင်	✓		✓	မ	မ	စောလှိုင်
၄၄	ဦးစောလှိုင်	✓		✓	မ	မ	စောလှိုင်
၄၅	ဦးစောလှိုင်	✓		✓	မ	မ	စောလှိုင်
၄၆	ဦးစောလှိုင်	✓		✓	မ	မ	စောလှိုင်
၄၇	ဦးစောလှိုင်	✓		✓	မ	မ	စောလှိုင်
၄၈	ဦးစောလှိုင်	✓		✓	မ	မ	စောလှိုင်
၄၉	ဦးစောလှိုင်	✓		✓	မ	မ	စောလှိုင်
၅၀	ဦးစောလှိုင်	✓		✓	မ	မ	စောလှိုင်

(၁) အိမ်ထောင်စုကိန်းစာရင်းဖြည့်ပါရန်၊ အချိုးထား/အချိုးသစ်၊ အိမ်ထောင်စု တစ်ခုကို ကိုယ်စားပြုလူစည်းသူမဆို အမှတ်ဖြည့်ပါ။



လူထုဝတ်ပြုစီမံကိန်း

ပုံစံ - ၈-၁၂ - အစည်းအဝေးတက်ရောက်သူများ (FORM PC 12)

လမ်းညွှန်၊ စီမံကိန်း၊ အစည်းအဝေးအားလုံးတွင် အသုံးပြုရန်၊ လူထုစည်းရုံးရေးမှူးက ကျေပွဲသို့ တွင်းဆောင်ရန် အချိန်ပေးကာ၊ အစည်းအဝေးတက်ရောက်
 သွားလာရန်ကို ခြံခွင့်ပေးရန်
 စည်းရုံးရေးမှူးအမည် အိဒ်ဒီဒီဝန်
 ရက်စွဲ ၂၀၂၁.၁၂.၂၆ စီမံကိန်းစတင်ရက်(၁) စတင်ရက်(၂) စတင်ရက်(၃) စတင်ရက်(၄) စတင်ရက်(၅)

ပြည်နယ်/တိုင်းဒေသကြီး ဗဟိုဒေသ မြို့နယ် ရွှေဘိုမြို့ ကမ္ဘာ ကမ္ဘာ ကမ္ဘာ ကမ္ဘာ

စဉ်	အမည်	အသက် (၇)	အမျိုးအမည် (၈)	အိမ်ထောင် စုကုန်သွယ် (၉)	လူမျိုး	လက်မှတ်
၁	ဦးစောစော	၄၅	မ	မ	ဗမာ	ဦးစော
၂	ဒေါ်စန္ဒာ	၄၀	မ	မ	ဗမာ	ဒေါ်စန္ဒာ
၃	ဒေါ်အေးအေး	၃၅	မ	မ	ဗမာ	ဒေါ်အေးအေး
၄	ဒေါ်အိန္ဒာ	၃၀	မ	မ	ဗမာ	ဒေါ်အိန္ဒာ
၅	ဒေါ်အိန္ဒာ	၂၅	မ	မ	ဗမာ	ဒေါ်အိန္ဒာ
၆	ဒေါ်အိန္ဒာ	၂၀	မ	မ	ဗမာ	ဒေါ်အိန္ဒာ
၇	ဒေါ်အိန္ဒာ	၁၅	မ	မ	ဗမာ	ဒေါ်အိန္ဒာ
၈	ဒေါ်အိန္ဒာ	၁၀	မ	မ	ဗမာ	ဒေါ်အိန္ဒာ
၉	ဒေါ်အိန္ဒာ	၀၅	မ	မ	ဗမာ	ဒေါ်အိန္ဒာ

(၁) အိမ်ထောင်စုစီမံကိန်းဇယားကို အသုံးပြုရန်အတွက် အစည်းအဝေးတက်ရောက်သူများ၏ အိမ်ထောင်စုစီမံကိန်းဇယားကို တွင်းဆောင်ရန် တောင်းဆိုရပါမည်။



လူထုဝန်ထမ်း

ပုံစံ - ၈-၁၂ - အစည်းအဝေးဆောင်ရွက်သူများ (FORM PC 12)

လက်ညှိုး၊ စီမံကိန်း၊ အစည်းအဝေးဆောင်ရွက်ရာတွင် အသုံးပြုရန်၊ ဂျပန်စည်းစိမ်းများကို ကျွန်ုပ်တို့ တွင်ဆောင်ရွက် စေရန်အတွက် ပုံစံ ၂ စီမံကိန်းဆောင်ရွက်ရန်အချိန်ယာယီ အစည်းအဝေးဆောင်ရွက်သူများအစည်းအဝေးကို ဖြည့်စွက်ရန်

စည်းစိမ်းများအစည်းအဝေးတွင် ဝင်ရောက်ပါမည့် အစည်းအဝေးအဖွဲ့ဝင်များ

ရက်စွဲ: ၂၀၂၁.၀၃.၂၆

ပြည်နယ်/တိုင်းဒေသကြီး: မန္တလေး၊ ပြည်နယ်

စီမံကိန်းဆောင်ရွက်ရန်အဖွဲ့ဝင်များ (၇) ဦးစွာ (၁) ဦးစွာ (၂) ဦးစွာ (၃) ဦးစွာ (၄) ဦးစွာ

စာမျက်နှာ: ၁/၁

စဉ်	အမည်	ကျား (✓)	မ (✓)	အိမ်ထောင်စုကုသရေးလုပ်ငန်း (✓)	လူမျိုး	လက်မှတ်
၁၅	ဒေါ်လှစန်း	✓		✓	ဗမာ	
၁၆	ဒေါ်ခင်မာမာ	✓		✓	ဗမာ	
၁၇	ဒေါ်ခင်မာမာ	✓		✓	ဗမာ	
၁၈	ဒေါ်ခင်မာမာ	✓		✓	ဗမာ	
၁၉	ဒေါ်ခင်မာမာ	✓		✓	ဗမာ	
၂၀	ဒေါ်ခင်မာမာ	✓		✓	ဗမာ	
၂၁	ဒေါ်ခင်မာမာ	✓		✓	ဗမာ	
၂၂	ဒေါ်ခင်မာမာ	✓		✓	ဗမာ	
၂၃	ဒေါ်ခင်မာမာ	✓		✓	ဗမာ	
၂၄	ဒေါ်ခင်မာမာ	✓		✓	ဗမာ	
၂၅	ဒေါ်ခင်မာမာ	✓		✓	ဗမာ	
၂၆	ဒေါ်ခင်မာမာ	✓		✓	ဗမာ	
၂၇	ဒေါ်ခင်မာမာ	✓		✓	ဗမာ	
၂၈	ဒေါ်ခင်မာမာ	✓		✓	ဗမာ	
၂၉	ဒေါ်ခင်မာမာ	✓		✓	ဗမာ	

(၁) အိမ်ထောင်စုကုသရေးလုပ်ငန်း၊ အမျိုးသား/အမျိုးသမီး၊ အိမ်ထောင်စု တစ်ခုကို ကိုယ်စားပြုသူသည်သူမတို့ အမှတ်ကြိုက်ပါ။



လူထုဝတ်ပြုစီမံကိန်း

ပုံစံ - ၈-၁၂ - အစည်းအဝေးတက်ရောက်သူများ (FORM PC 12)

လက်ညှိုး၊ စီမံကိန်း အစည်းအဝေးအားလုံးတွင် အသုံးပြုရန် လူထုဝတ်ပြုရန်အတွက် ကျေးဇူးပြု၍ တွင်းထဲသို့ စပ်စေ၍ ပုံစံ ၂ စီမံကိန်းတက်ရောက်အစီရင်ခံစာပါ အစည်းအဝေးတက်ရောက်သူများအားလုံးကို ဖြည့်သွင်းရန်

စည်းရုံးရေးမှူးအမည် ဒေါ်ဒီဒီဒီဒီ

မှတ်စု ၇၂-၃-၇၀၁၆

ဖြည့်နှယ်/ တိုင်းဒေသကြီး မန္တလေး ပြည်နယ် မန္တလေး မြို့နယ် ရွှေဘို ကျေးရွာ ကမ္ဘ ကမ္ဘ

စဉ်	အမည်	ကျား (✓)	မ (✓)	အိမ်ထောင်စုကိန်းစွာ (✓)	လူစိုး	လက်မှတ်
၁၅	ဒေါ် ဖိုးအိန်	✓		✓	မ	ဖိုးအိန်
၁၅	ဒေါ် ခင်စိန်	✓		✓	မ	ခင်စိန်
၁၆	ဒေါ် စောစိန်	✓		✓	မ	စောစိန်
၁၇	ဒေါ် စိန်စိန်	✓		✓	မ	စိန်စိန်
၁၈	ဒေါ် စောစော	✓		✓	မ	စောစော
၁၉	ဒေါ် စောစော	✓		✓	မ	စောစော
၂၀	ဒေါ် စောစော	✓		✓	မ	စောစော
၂၁	ဒေါ် စောစော	✓		✓	မ	စောစော
၂၂	ဒေါ် စောစော	✓		✓	မ	စောစော
၂၃	ဒေါ် စောစော	✓		✓	မ	စောစော
၂၄	ဒေါ် စောစော	✓		✓	မ	စောစော
၂၅	ဒေါ် စောစော	✓		✓	မ	စောစော

(၁) အိမ်ထောင်စုစိစစ်ရန်အတွက်၊ အမျိုးသား/အမျိုးသမီး အိမ်ထောင်စု တစ်ခုကို ကိုယ်စားပြုသူအဖြစ် ရွေးချယ်ရန်



လူထုဝန်ထမ်းချိမ်းညှိရေး

ပုံစံ - ၈-၁၂ - အစည်းအဝေးတက်ရောက်သူများ (FORM PC 12)

လမ်းညွှန်၊ စီမံကိန်း၊ အစည်းအဝေးအကျဉ်းချုပ် အသုံးပြုရန်၊ လူထုဝန်ထမ်းချိမ်းညှိရေးက ဝန်ထမ်းများအား စာချုပ်သွင်းရန်နှင့် စာချုပ်ရောက်ရှိရန်အတွက် အစည်းအဝေးတက်ရောက်ရန် ချမှတ်ရောင်းချမှု အစည်းအဝေးတက်ရောက်ရန် အစည်းအဝေးအကျဉ်းချုပ် အသုံးပြုရန်

စာချုပ်ရောက်ရှိရန်အတွက် စီမံကိန်းအကျဉ်းချုပ်

ရက်စွဲ: ၂၀၁၆ ခု၊ ဇူလိုင်လ ၂၀ ရက်

ပြည်နယ်/တိုင်းဒေသကြီး: မန္တလေး

မြို့နယ်: မြို့နယ်

စီမံကိန်းအမျိုးအမည်(၁) စီမံကိန်း(၂) စီမံကိန်း(၃) စီမံကိန်း(၄) စီမံကိန်း(၅)

ကျေးရွာ: ကမ

စဉ်	အမည်	ကျား (✓)	မ (✓)	အိမ်ထောင်စုကိန်းရက်စွဲ(✓)	လူမျိုး	လက်မှတ်
၁	ဦးအောင်	✓	✓	✓	ဗမာ	
၂	ဦးအောင်	✓	✓	✓	ဗမာ	
၃	ဦးအောင်	✓	✓	✓	ဗမာ	
၄	ဦးအောင်	✓	✓	✓	ဗမာ	
၅	ဦးအောင်	✓	✓	✓	ဗမာ	
၆	ဦးအောင်	✓	✓	✓	ဗမာ	
၇	ဦးအောင်	✓	✓	✓	ဗမာ	
၈	ဦးအောင်	✓	✓	✓	ဗမာ	
၉	ဦးအောင်	✓	✓	✓	ဗမာ	
၁၀	ဦးအောင်	✓	✓	✓	ဗမာ	
၁၁	ဦးအောင်	✓	✓	✓	ဗမာ	
၁၂	ဦးအောင်	✓	✓	✓	ဗမာ	
၁၃	ဦးအောင်	✓	✓	✓	ဗမာ	

(၁) အိမ်ထောင်စုကိန်းရက်စွဲ(✓) အမျိုးအမည်/အမျိုးအမည်၊ အိမ်ထောင်စု တက်ရောက် တာဝန်ကို တိုင်ကြားပြောဆိုရန်အတွက် အောက်တွင်ပါ



လူထုဝန်ထမ်းချိမ်းညှိရေး

ပုံစံ - ၈-၁၂ - အတည်အရေးအခင်းစာတမ်း (FORM PC 12)

လမ်းညွှန်၊ စီမံကိန်း၊ အတည်အရေးအခင်းစာတမ်းတွင် အသုံးပြုရန် လူထုဝန်ထမ်းချိမ်းညှိရေးဌာနမှ တောင်းဆိုပါက ကျေးဇူးပြု၍ ကျွမ်းကျင်သည့် စာရေးဆရာမှ စီမံကိန်းစာတမ်းအချိန်ဇယားပါ အတည်အရေးအခင်းစာတမ်းကို ခြည့်သွင်းရန်

စာတမ်းအရေးအခင်းစာတမ်း ခေါ်ဆိုပါက ခြစ်မှန်စွာ ဖြစ်ပါက စီမံကိန်း(၂) စီမံကိန်း(၃) စီမံကိန်း(၄) စီမံကိန်း(၅)

ရက်စွဲ: ၂၀. ၁. ၂၀၁၆ ဖြစ်ပါက ဖြစ်ပါက ကမ္ဘာ့ ကမ္ဘာ့

မြို့နယ်/ တိုင်းဒေသကြီး: မန္တလေးမြို့နယ် မြို့နယ် မြို့နယ်

စဉ်	အမည်	ကျား (V)	မ (V)	အိမ်ထောင် စုကိန်းစား လွယ်(V ^(၁))	လုပ်ငန်း ရရှိ	လက်မှတ်
၁	မ.စိ.စိ.စိ.စိ.စိ.စိ.စိ.	<input checked="" type="checkbox"/>	<input type="checkbox"/>	<input checked="" type="checkbox"/>	အရေး	၁၁၂၂
၂	မ.စိ.စိ.စိ.စိ.စိ.စိ.စိ.	<input checked="" type="checkbox"/>	<input type="checkbox"/>	<input checked="" type="checkbox"/>	မ	၁၁၂၂
၃	မ.စိ.စိ.စိ.စိ.စိ.စိ.စိ.	<input checked="" type="checkbox"/>	<input type="checkbox"/>	<input checked="" type="checkbox"/>	မ	၁၁၂၂
၄	မ.စိ.စိ.စိ.စိ.စိ.စိ.စိ.	<input checked="" type="checkbox"/>	<input type="checkbox"/>	<input checked="" type="checkbox"/>	မ	၁၁၂၂
၅	မ.စိ.စိ.စိ.စိ.စိ.စိ.စိ.	<input checked="" type="checkbox"/>	<input type="checkbox"/>	<input checked="" type="checkbox"/>	မ	၁၁၂၂
၆	မ.စိ.စိ.စိ.စိ.စိ.စိ.စိ.	<input checked="" type="checkbox"/>	<input type="checkbox"/>	<input checked="" type="checkbox"/>	မ	၁၁၂၂
၇	မ.စိ.စိ.စိ.စိ.စိ.စိ.စိ.	<input checked="" type="checkbox"/>	<input type="checkbox"/>	<input checked="" type="checkbox"/>	မ	၁၁၂၂
၈	မ.စိ.စိ.စိ.စိ.စိ.စိ.စိ.	<input checked="" type="checkbox"/>	<input type="checkbox"/>	<input checked="" type="checkbox"/>	မ	၁၁၂၂
၉	မ.စိ.စိ.စိ.စိ.စိ.စိ.စိ.	<input checked="" type="checkbox"/>	<input type="checkbox"/>	<input checked="" type="checkbox"/>	မ	၁၁၂၂
၁၀	မ.စိ.စိ.စိ.စိ.စိ.စိ.စိ.	<input checked="" type="checkbox"/>	<input type="checkbox"/>	<input checked="" type="checkbox"/>	မ	၁၁၂၂
၁၁	မ.စိ.စိ.စိ.စိ.စိ.စိ.စိ.	<input checked="" type="checkbox"/>	<input type="checkbox"/>	<input checked="" type="checkbox"/>	မ	၁၁၂၂
၁၂	မ.စိ.စိ.စိ.စိ.စိ.စိ.စိ.	<input checked="" type="checkbox"/>	<input type="checkbox"/>	<input checked="" type="checkbox"/>	မ	၁၁၂၂
၁၃	မ.စိ.စိ.စိ.စိ.စိ.စိ.စိ.	<input checked="" type="checkbox"/>	<input type="checkbox"/>	<input checked="" type="checkbox"/>	မ	၁၁၂၂

(၁) အိမ်ထောင်စုကိန်းစားလွယ်၊ အချိန်ခံ/အချိန်ခံ၊ အိမ်ထောင်စု တစ်စုကို ကိုယ်ပိုင်ပြုလုပ်ရန် အမည်ရရှိသူ



လူထုဝယ်မြဲခြံပံက်နဲ

ပုံစံ - စ-၁၂ - အတည်အထောက်အပံ့ရက်သုဗျာ (FORM PC 12)

လမ်းညွှန်၊ စီမံကိန်း အတည်အထောက်အပံ့တွင် အသုံးပြုရန်၊ လူထုဝယ်မြဲခြံရန်၊ ရာထုဝယ်မြဲခြံရေးရာက ကျေးဇူးတင် ကျွေးပေးရန် အတွက် အတည်အထောက်အပံ့ရက်သုဗျာ တွင် ဝယ်မြဲခြံရန် အတွက် ပြည့်စုံစေရန်

ဝယ်မြဲခြံရန်အတွက် စီမံကိန်းအဖွဲ့ဝင် ဦးစွာ ဝယ်မြဲခြံရန်

ရာထုစိုး ၁၂.၃.၇၀၁၆

ပြည်နယ်/တိုင်းဒေသကြီး မန္တလေး၊ ပြို့နယ် သွေးတိုင်း၊ ကမ္ဘာ့ကျေးဇူးတင် ကျေးဇူးတင် ကျေးဇူးတင် ကျေးဇူးတင် ကျေးဇူးတင်

စဉ်	အမည်	ကျား (✓)	မ (✓)	အိမ်ထောင် စုဖွဲ့ထား ရှိပါသလား (✓/✗)	ရရှိဖူး	လက်မှတ်
၁၄	အောင်	✓	✓	✓	မဟုတ်	မ
၁၅	အောင်	✓	✓	✓	မဟုတ်	မ
၁၆	အောင်	✓	✓	✓	မဟုတ်	မ
၁၇	အောင်	✓	✓	✓	မဟုတ်	မ
၁၈	အောင်	✓	✓	✓	မဟုတ်	မ
၁၉	အောင်	✓	✓	✓	မဟုတ်	မ
၂၀	အောင်	✓	✓	✓	မဟုတ်	မ
၂၁	အောင်	✓	✓	✓	မဟုတ်	မ
၂၂	အောင်	✓	✓	✓	မဟုတ်	မ
၂၃	အောင်	✓	✓	✓	မဟုတ်	မ
၂၄	အောင်	✓	✓	✓	မဟုတ်	မ
၂၅	အောင်	✓	✓	✓	မဟုတ်	မ
၂၆	အောင်	✓	✓	✓	မဟုတ်	မ

(၁) အိမ်ထောင်စုဖွဲ့ခြင်းမရှိပါ။ အဖွဲ့ဝင်/အဖွဲ့ခေါင်း၊ အိမ်ထောင်စု တစ်စုကို ကိုယ်စားပြုရန် ရာထုစိုး အမည်ပြင်ပါ။



လူထုဝင်္ဂဗျာဠာ

ပုံစံ - ၈-၀၂ - အစည်းအဝေးတက်ရောက်သူများ (FORM PC 12)

လက်ညွှန်း စီမံကိန်း အစည်းအဝေးအားလုံးတွင် အသုံးပြုရန် လူထုစည်းရုံးရေးမှတ်တမ်းတွင် ထည့်သွင်းရန် ပုံစံ ၂ စီမံကိန်းတက်ရောက်မှုအချိန်ဇယားပါ အစည်းအဝေးတက်ရောက်သူများအားလုံးကို ဖြည့်သွင်းရန်

စည်းရုံးရေးမှူးအမည် **ဒေါ်စိုစိုသိန်း** စီမံကိန်းတက်ရောက်မှုအချိန် (၇) တက်ရောက်မှု (၈) တက်ရောက်မှု (၉) တက်ရောက်မှု (၆)

ရက်စွဲ **၂၁. ၃. ၂၀၁၆** ဦးနုမည် **သောဇွဲ** ကျေးဇူး ကမ္ဘာ

ဖြည့်မှည့်/ တိုင်းဒေသကြီး **မန္တလေး**

စဉ်	အမည်	ကျား (၇)	မ (၈)	အိမ်ထောင်စုကိန်းရက်စွဲ (၆)	လူစွဲ	လက်မှတ်
၂၇	ဒေါ်အေးအေး		✓	✓	အမ	ပွဲင
၂၈	မ ဦးစို		✓	✓	မ	ခွဲ
၂၉	မ အေးဇော်		✓	✓	မ	ဇော်
၃၀	မ မွေဇော်		✓	✓	မ	မွေဇော်
၃၁	မ အေးအေး		✓	✓	မ	အေးအေး
၃၂	မ အေးအေး		✓	✓	မ	အေးအေး
၃၃	မ အေးအေး		✓	✓	မ	အေးအေး
၃၄	မ အေးအေး		✓	✓	မ	အေးအေး
၃၅	မ အေးအေး		✓	✓	မ	အေးအေး
၃၆	မ အေးအေး		✓	✓	မ	အေးအေး
၃၇	မ အေးအေး		✓	✓	မ	အေးအေး
၃၈	မ အေးအေး		✓	✓	မ	အေးအေး

(၁) အိမ်ထောင်စုကိန်းရက်စွဲ (၆)ပါ အမျိုးသား/အမျိုးသမီး အိမ်ထောင်စု တစ်ခုကို တိုက်ရိုက်ဖြည့်သွင်းရန်အတွက် အမှတ်ဖြည့်ပါ။



လူထုဝတ်ပြုစီမံကိန်း

ပုံစံ - ၈-၁၂ - အရည်အဝေးတောက်ရောက်သူများ (FORM PC 12)

လည်ညွှန်း စီမံကိန်း အရည်အဝေးအောက်ကျသွားသူ အသုံးပြုရန်၊ လူထုစည်းရုံးရေးများက ကျေးဇူးတင် တောင်းဆိုရာတွင် တွင်းပေါင်းစဉ် စစ်ဆေး၍ ပုံစံ ၂ စီမံကိန်းတော်ဝန်အချိန်ဇယားပါ အရည်အဝေးတောက်ရောက်သူများစာရင်းကို ဖြည့်သွင်းရန်

စည်းရုံးရေးများအမည် ဒေါ်ဒက်ဒက်ဝင်း

ရက်စွဲ ၇.၁.၃.၂၀၁၆ စီမံကိန်းတော်ဝန်အမှတ်ကြိုက်ပုံ (✓) စက်ဝန်း(၁) စက်ဝန်း(၂) စက်ဝန်း(၃) စက်ဝန်း(၄) စက်ဝန်း(၅)

ပြည်နယ်/တိုင်းဒေသကြီး မန္တလေး မြို့နယ် ရွှေဘိုမြို့ ကမ္ဘာ့ ကမ္ဘာ့စာပေ ဝန်ထမ်း

စဉ်	အမည်	ကျား (✓)	မ (✓)	အိမ်ထောင် စုကိုယ်စား လှယ်(✓/၀)	လုပ်ပုံ	လက်မှတ်
(နုတ်ထုတ်)						
၅၃	ဒေါ်မျိုးမာမာ		✓	✓	မ	မိ.စ.
၅၄	မိ.စ.		✓	✓	မ	မိ.စ.
၅၅	မိ.စ.		✓	✓	မ	မိ.စ.
၅၆	မိ.စ.		✓	✓	မ	မိ.စ.
၅၇	မိ.စ.		✓	✓	မ	မိ.စ.
၅၈	မိ.စ.		✓	✓	မ	မိ.စ.
၅၉	မိ.စ.		✓	✓	မ	မိ.စ.
၆၀	မိ.စ.		✓	✓	မ	မိ.စ.
၆၁	မိ.စ.		✓	✓	မ	မိ.စ.
၆၂	မိ.စ.		✓	✓	မ	မိ.စ.
၆၃	မိ.စ.		✓	✓	မ	မိ.စ.
၆၄	မိ.စ.		✓	✓	မ	မိ.စ.
၆၅	မိ.စ.		✓	✓	မ	မိ.စ.

(၁) အိမ်ထောင်စုစီမံခန့်ခွဲရေးဌာနမှ၊ အမျိုးသား/အမျိုးသမီး အိမ်ထောင်စု တစ်စုကို ကိုယ်စားပြုသူအဖြစ် သတ်မှတ်ရန်



လူထုဝေဟင်္ဂါပြင်ပကိန်း

ပုံစံ - ၈-၁၂ - အမည်အတော်စရက်သုဗျာ (FORM PC 12)

လယ်ဥွန်း၊ စီမံကိန်း အစဉ်အတော်စရက်တွင် အသုံးပြုရန်၊ လူထုစည်းရုံးရေးများက ကျေးဇူးတင် ဆွေးနွေးပွဲတွင် စည်းရုံးရေးများအမည် ဦးအိမ်မင်း၊ ရက်စွဲ ၂၁-၃-၂၀၁၆၊ စည်းရုံးရေးများအမည် မိမိအဖွဲ့၊ မြို့နယ် ချောင်းဦး၊ စီမံကိန်းစက်ဝန်းအမှတ်ဖြစ်ပါ (✓) စက်ဝန်း(၁) စက်ဝန်း(၂) စက်ဝန်း(၃) စက်ဝန်း(၄) စက်ဝန်း(၅)

အစဉ်အတော်စရက်စဉ်၊ နေရာအမည် မိမိအဖွဲ့၊ စာမျက်နှာ ၁

စဉ်	အမည်	ကျား (✓)	မ (✓)	အိမ်ထောင် စုကိုယ်စား လှယ်(✓/)	လူမျိုး	လက်မှတ်
၆၆	မအေးမာဝင်း	✓	✓	✓	ဗမာ	(ဤ)
၆၇	အိမ်မင်း	✓	✓	✓	ဗမာ	(ဤ)
၆၈	အိမ်မင်း	✓	✓	✓	ဗမာ	(ဤ)
၆၉	အိမ်မင်း	✓	✓	✓	ဗမာ	(ဤ)
၇၀	အိမ်မင်း	✓	✓	✓	ဗမာ	(ဤ)
၇၁	အိမ်မင်း	✓	✓	✓	ဗမာ	(ဤ)
၇၂	အိမ်မင်း	✓	✓	✓	ဗမာ	(ဤ)
၇၃	အိမ်မင်း	✓	✓	✓	ဗမာ	(ဤ)
၇၄	အိမ်မင်း	✓	✓	✓	ဗမာ	(ဤ)
၇၅	အိမ်မင်း	✓	✓	✓	ဗမာ	(ဤ)
၇၆	အိမ်မင်း	✓	✓	✓	ဗမာ	(ဤ)
၇၇	အိမ်မင်း	✓	✓	✓	ဗမာ	(ဤ)
၇၈	အိမ်မင်း	✓	✓	✓	ဗမာ	(ဤ)

(၁) အိမ်ထောင်စဉ်စီမံကိန်းစဉ်၊ အမျိုးသား/အမျိုးသမီး အိမ်ထောင်စု တစ်စုကို ကိုယ်စားပြုရမည်လျှင်လူထု အမှတ်ကြိုပါ။



လူထုဝတ်ပြုစံတန်း

ပုံစံ - ၀-၀၂ - အစည်းအဝေးတက်ရောက်သူများ (FORM PC 12)

လည်ညွှန်း စီမံကိန်း အစည်းအဝေးအားလုံးတွင် အသုံးပြုရန် လူထုဝတ်ပြုရမည့် ဂရုစိုက်မှု စည်းကမ်းချက်များကို ဖြည့်သွင်းရန်

စည်းကမ်းချက်အပေါ် ဖြည့်သွင်းရန်

မှတ်စွဲ: ၂.၂.၂၀၂၆ ဝတ်စုံအစည်းအဝေး

ဖြည့်နယ်/ တိုင်းဒေသကြီး မြို့နယ်: မန္တလေး မြို့နယ် ရွှေဘိုမြို့ စာမူ ကမ္ဘာ

စီမံကိန်းစက်ဝန်းအောက်ဖြစ်ပါ (✓) စက်ဝန်း(၂) စက်ဝန်း(၃) စက်ဝန်း(၄)

အစည်းအဝေးခေါင်းစဉ်					လက်မှတ်
စဉ်	အမည်	ကျား (✓)	မ (✓)	အိမ်ထောင် စုကုန်သွား လှည့်(✓/x)	လက်မှတ်
၇၉	မနိုးလာ	✓	✓	✓	မနိုး
၈၀	အောင်အောင်	✓	✓	✓	အောင်
၈၁	အောင်အောင်	✓	✓	✓	အောင်
၈၂	အောင်အောင်	✓	✓	✓	အောင်
၈၃	အောင်အောင်	✓	✓	✓	အောင်
၈၄	အောင်အောင်	✓	✓	✓	အောင်
၈၅	အောင်အောင်	✓	✓	✓	အောင်
၈၆	အောင်အောင်	✓	✓	✓	အောင်
၈၇	အောင်အောင်	✓	✓	✓	အောင်
၈၈	အောင်အောင်	✓	✓	✓	အောင်
၈၉	အောင်အောင်	✓	✓	✓	အောင်
၉၀	အောင်အောင်	✓	✓	✓	အောင်

(၁) အိမ်ထောင်စုံစံဖြစ်ရန်မလိုပါ၊ အမျိုးသား/အမျိုးသမီး အိမ်ထောင်စုံ တစ်စုံကို ကိုယ်စားပြုရမည်လျှင် လူထု ဝတ်စုံအစည်းအဝေး



လူထုဝဟိုပြုစီမံကိန်း

ပုံစံ - ၈-၀၂ - အစည်းအဝေးတက်ရောက်သူများ (FORM PC 12)

လက်ညှိုး၊ စီမံကိန်း အစည်းအဝေးအားတက်ရောက် အသုံးပြုရန်၊ လူထုဝဟိုပြုရေးရာက တွေးခွင့်ပေးရန်အတွက် စည်းစိမ်ပုံစံ ၂ စီမံကိန်းတော်လှန်ရေးအဖွဲ့၏အဖွဲ့ဝင်များပါ အစည်းအဝေးတက်ရောက်သူများအားလုံးကို ဖြည့်သွင်းရန်

စည်းစိမ်ပုံစံအမည် ဒေါ်အိမ်အိမ်အိမ်

ရက်စွဲ ၂၀၂၁.၁၂.၂၀ စီမံကိန်းတော်လှန်ရေးအဖွဲ့ဝင်(၇) တက်ရောက်(၇) တက်ရောက်(၄)

ဖြည့်နှယ်/ တိုင်းဒေသကြီး မန္တလေး မြို့နယ် ရွှေဘိုမြို့ ကျေးရွာအုပ်စု ကမ္ဘာ ကမ္ဘာ

အစည်းအဝေးစီမံကိန်း (ဦးတိုးပေးရန်)

စဉ်	အမည်	ကျား (✓)	မ (✓)	အိမ်ထောင်စုကိန်းစားလှယ်(✓)(၈)	လူမျိုး	လက်မှတ်
၀၁	ဒေါ်ခင်စိန်		✓	✓	ဗမာ	ခင်စိန်
၀၂	ဦးစိန်စိန်		✓	✓	ဗမာ	ဦးစိန်စိန်
၀၃	ဦးကျော်စွာ		✓	✓	ဗမာ	ဦးကျော်စွာ
၀၄	မအေးအေး		✓	✓	ဗမာ	မအေးအေး
၀၅	ဒေါ်တင်စိန်		✓	✓	ဗမာ	ဒေါ်တင်စိန်
၀၆	ဦးစိန်စိန်		✓	✓	ဗမာ	ဦးစိန်စိန်
၀၇	ဦးစိန်စိန်		✓	✓	ဗမာ	ဦးစိန်စိန်
၀၈	မအေးအေး		✓	✓	ဗမာ	မအေးအေး
၀၉	ဒေါ်အိမ်အိမ်		✓	✓	ဗမာ	ဒေါ်အိမ်အိမ်
၁၀	မအေးအေး		✓	✓	ဗမာ	မအေးအေး
၁၁	မအေးအေး		✓	✓	ဗမာ	မအေးအေး
၁၂	မအေးအေး		✓	✓	ဗမာ	မအေးအေး
၁၃	မအေးအေး		✓	✓	ဗမာ	မအေးအေး
၁၄	မအေးအေး		✓	✓	ဗမာ	မအေးအေး

(၈) အိမ်ထောင်စုကိန်းစားလှယ် အမျိုးသား/အမျိုးသမီး အိမ်ထောင်စု တစ်ခုကို ကိုယ်စားပြုလုပ်သူတို့ အမှတ်ကြိုက်ပါ။



လူထုဝန်ထမ်းချိမ်းညှိရေး

ပုံစံ - ၈-၁၂ - အစည်းအဝေးတက်ရောက်သူများ (FORM PC 12)

လက်ညှိမှု၊ စီမံကိန်း အစည်းအဝေးအားလုံးတွင် အသုံးပြုရန်၊ လူထုဝန်ထမ်းချိမ်းညှိရေးကော်မရှင်များက ကျေပွဲသို့ တွင်းဆင်းစဉ် စစ်ဆေး၍ ပုံစံ ၂ စီမံကိန်းတက်ရောက်မှုအချိန်ဇယားပါ အစည်းအဝေးတက်ရောက်သူများအားလုံးကို ဖြည့်သွင်းရန်

စည်းရုံးရေးအဖွဲ့အစည်း ခေါ်ဆိုရက်စွဲ: ၂၀. ၃. ၂၀၁၆

ရက်စွဲ: ၂၀. ၃. ၂၀၁၆

ပြည်နယ်/တိုင်းဒေသကြီး: ဧရာဝတီ

မြို့နယ်: ဧရာဝတီ

စီမံကိန်းတက်ရောက်ခြင်းပုံစံ (၇) ဖြစ်ကိန်း(၈) ကမ္ဘာ့ ကမ္ဘာ့ ကမ္ဘာ့

ကျေးရွာ ကျေးရွာ ကမ္ဘာ့

အစည်းအဝေးခေါင်းစဉ်: ပထမအကြိမ်အစည်းအဝေး (ပထမအကြိမ်)

စဉ်	အမည်	ကျား (✓)	မ (✓)	အိမ်ထောင်စုကိန်းရည် (✓)(%)	လူမျိုး	လက်မှတ်
၁	စန် ဟံတစ်		✓	✓	ဗမာ	စန် ဟံ
၂	ဇော်စွန်း ဟိန်	✓		✓		ဇော်စွန်း
၃	ဦးစိုးစိုး	✓		✓		ဦးစိုးစိုး
၄	ခင်အောင်	✓		✓		ခင်အောင်
၅	ခင်အောင်	✓		✓		ခင်အောင်
၆	ခင်အောင်	✓		✓		ခင်အောင်
၇	ခင်အောင်	✓		✓		ခင်အောင်
၈	ခင်အောင်	✓		✓		ခင်အောင်
၉	ခင်အောင်	✓		✓		ခင်အောင်
၁၀	ခင်အောင်	✓		✓		ခင်အောင်
၁၁	ခင်အောင်	✓		✓		ခင်အောင်
၁၂	ခင်အောင်	✓		✓		ခင်အောင်
၁၃	ခင်အောင်	✓		✓		ခင်အောင်

စာရင်း (၈) အိမ်ထောင်စုစီမံကိန်းစာရင်း၊ အမျိုးသား/အမျိုးသမီး အိမ်ထောင်စု တစ်စုကို ကိုယ်စားပြုရမည်လျှင်လျှင် အမှတ်ဖြည့်ပါ။



လူထုဝတ်ပြုစီမံကိန်း

ပုံစံ - ၈၁၂ - အစဉ်အဆက်ရောက်သူများ (FORM PC 12)

လက်ညှိုး၊ စီမံကိန်း အစဉ်အဆက်ရောက်သူများ အစဉ်အဆက်ရောက်သူများ လူထုဝတ်ပြုစီမံကိန်း အစဉ်အဆက်ရောက်သူများ ပုံစံ ၂ စီမံကိန်းကော်မရှင်အဖွဲ့၏အဖွဲ့ဝင်များ အစဉ်အဆက်ရောက်သူများ

လူထုဝတ်ပြုစီမံကိန်း အစဉ်အဆက်ရောက်သူများ

စီမံကိန်းကော်မရှင်အဖွဲ့ဝင်(၇) နာမည်(၁) နာမည်(၂) နာမည်(၃) နာမည်(၄) နာမည်(၅) နာမည်(၆) နာမည်(၇)

ရက်စွဲ ၂၀. ၃. ၂၀၁၆

မြို့နယ် ချောက်ခွဲ

ပြည်နယ်/တိုင်းဒေသကြီး မန္တလေး

စဉ်	အမည်	ကျား (✓)	မ (✓)	အိမ်ထောင် စုကိန်းစား လုပ်(✓/၀)	လူမျိုး	လက်မှတ်
၂၇	ခေါင်စိန်	✓	✓	✓	ဗမာ	စိန်
၂၈	မိုးခင်စိန်	✓	✓	✓	ဗမာ	ခင်စိန်
၂၉	မိုးခင်စိန်	✓	✓	✓	ဗမာ	ခင်စိန်
၃၀	ခင်စိန်စိန်	✓	✓	✓	ဗမာ	စိန်စိန်
၃၁	ခင်စိန်စိန်	✓	✓	✓	ဗမာ	စိန်စိန်
၃၂	ခင်စိန်စိန်	✓	✓	✓	ဗမာ	စိန်စိန်
၃၃	ခင်စိန်စိန်	✓	✓	✓	ဗမာ	စိန်စိန်
၃၄	ခင်စိန်စိန်	✓	✓	✓	ဗမာ	စိန်စိန်
၃၅	ခင်စိန်စိန်	✓	✓	✓	ဗမာ	စိန်စိန်
၃၆	ခင်စိန်စိန်	✓	✓	✓	ဗမာ	စိန်စိန်
၃၇	ခင်စိန်စိန်	✓	✓	✓	ဗမာ	စိန်စိန်
၃၈	ခင်စိန်စိန်	✓	✓	✓	ဗမာ	စိန်စိန်
၃၉	ခင်စိန်စိန်	✓	✓	✓	ဗမာ	စိန်စိန်

(၁) အိမ်ထောင်စုံစီမံကိန်းလုပ်ငန်း အမျိုးအစား/အမျိုးအမည်၊ အိမ်ထောင်စုံ ထပ်ကုန် ကိုယ်စားပြုလုပ်ငန်းထုတ် အမှတ်ကြိုက်ပါ။



လူထုဝတ်ပြုစံပြင်စာရွက်

ပုံစံ - ၈-၁၂ - အစည်းအဝေးထောက်ပံ့ရေးစာရွက် (FORM PC 12)

လက်ညှိုး၊ စီမံကိန်း၊ အစည်းအဝေးအားလုံးတွင် အဝတ်ပြုမှုနှင့် လူထုစည်းစိမ်ရေးများက ကျေးဇူးတင် စွမ်းဆောင်ရည် စစ်ဆေးပြီး စီမံကိန်းအစည်းအဝေးအဖွဲ့ဝင်အဖြစ် အစည်းအဝေးထောက်ပံ့ရေး စည်းစိမ်ရေးများအပေါ် ခြိမ်းခြောက်မှုရှိ

စည်းစိမ်ရေးများအပေါ် ခြိမ်းခြောက်မှုရှိ မရှိ

ရက်စွဲ: 20-3-2016

ပြည်နယ်/တိုင်းဒေသကြီး: မန္တလေး၊ ပြည်နယ် ဝန်ထမ်းအဖွဲ့: မန္တလေး

စီမံကိန်းအစည်းအဝေးအဖွဲ့ဝင်(✓) စီမံကိန်း(၂) စီမံကိန်း(၃) စီမံကိန်း(၄) စီမံကိန်း(၅) စီမံကိန်း(၆) စီမံကိန်း(၇) စီမံကိန်း(၈) စီမံကိန်း(၉) စီမံကိန်း(၁၀)

ကျေးဇူးတင်ပေးသူ: ကျေးဇူးတင်ပေးသူ:

အစည်းအဝေးအဖွဲ့ဝင်စာရွက် ပထမအကြိမ် စီမံကိန်း အစည်းအဝေးအဖွဲ့ဝင်များ (ပထမအကြိမ်)

စဉ်	အမည်	ကျား (✓)	မ (✓)	အိမ်ထောင်စုဝင်အဖြစ် (✓)	လူစုံစုံ (✓)	လက်မှတ်
၄၀	ခေါ်အောင်		✓			
၄၁	ခေါ်အောင်		✓			
၄၂	မအောင်		✓			
၄၃	မအောင်		✓			
၄၄	မအောင်		✓			
၄၅	မအောင်		✓			
၄၆	မအောင်		✓			
၄၇	မအောင်		✓			
၄၈	မအောင်		✓			
၄၉	မအောင်		✓			
၅၀	မအောင်		✓			
၅၁	မအောင်		✓			
၅၂	မအောင်		✓			

(၁) အိမ်ထောင်စုဝင်အဖြစ် ပေးအပ်ခြင်း/အဖွဲ့ဝင်အဖြစ် ပေးအပ်ခြင်း/အဖွဲ့ဝင်အဖြစ် ပေးအပ်ခြင်း



လူထုဝဟိုပြုစီမံကိန်း

ပုံစံ - ၈-၁၂ - အစည်းအဝေးထက်ရောက်သူများ (FORM PC 12)

လက်ညွှန်း စီမံကိန်း အစည်းအဝေးအားလုံးတွင် အသုံးပြုရန် လူထုစည်းရုံးရေးမှူးက ကျေးဇူးတင် တောင်းဆိုပါက အစည်းအဝေးထက်ရောက် သည့်နေ့ရက်များကို ဖြည့်သွင်းရန်

စည်းရုံးရေးမှူးအမည် ဒေါ်အိန်အိန်

ရက်စွဲ ၂၀. ၃. ၂၀၁၆ စီမံကိန်းစတင်ရက်(၁) စတင်ရက်(၂) စတင်ရက်(၃) စတင်ရက်(၄) စတင်ရက်(၅)

ဖြည့်နယ်/ ဝိုင်းအသင်း ဓမ္မဂေး ပြီးနယ် ခေတင်ဦး ကမ္ဘာ ကမ္ဘာ ဓမ္မ ဓမ္မ

စဉ်	အမည်	ကျား (✓)	မ (✓)	အိမ်ထောင် စုကိုယ်စား လှယ်(✓/x)	လူစွဲ	လက်မှတ်
၁၁	အောင်စိန်	✓			လူစွဲ	စိန်
၁၂	အောင်စိန်	✓			လူစွဲ	စိန်
၁၃	အောင်စိန်	✓			လူစွဲ	စိန်
၁၄	အောင်စိန်	✓			လူစွဲ	စိန်
၁၅	အောင်စိန်	✓			လူစွဲ	စိန်
၁၆	အောင်စိန်	✓			လူစွဲ	စိန်
၁၇	အောင်စိန်	✓			လူစွဲ	စိန်
၁၈	အောင်စိန်	✓			လူစွဲ	စိန်
၁၉	အောင်စိန်	✓			လူစွဲ	စိန်
၂၀	အောင်စိန်	✓			လူစွဲ	စိန်
၂၁	အောင်စိန်	✓			လူစွဲ	စိန်
၂၂	အောင်စိန်	✓			လူစွဲ	စိန်
၂၃	အောင်စိန်	✓			လူစွဲ	စိန်
၂၄	အောင်စိန်	✓			လူစွဲ	စိန်
၂၅	အောင်စိန်	✓			လူစွဲ	စိန်
၂၆	အောင်စိန်	✓			လူစွဲ	စိန်
၂၇	အောင်စိန်	✓			လူစွဲ	စိန်
၂၈	အောင်စိန်	✓			လူစွဲ	စိန်
၂၉	အောင်စိန်	✓			လူစွဲ	စိန်
၃၀	အောင်စိန်	✓			လူစွဲ	စိန်

(၁) အိမ်ထောင်စုစီမံကိန်းမဟုတ်ပါ။ အမျိုးသား/အမျိုးသမီး အိမ်ထောင်စု တစ်ခုကို ကိုယ်စားပြုသူအဖြစ် ဝဟို အမှတ်ပြုပါ။

1
2
3
4
5
6
7
8
9
10
11
12
13
14
15
16
17
18
19
20
21
22
23
24
25
26
27
28
29
30
31
32
33
34
35
36
37
38
39
40
41
42
43
44
45
46
47
48
49
50
51
52
53
54
55
56
57
58
59
60
61
62
63
64
65
66
67
68
69
70
71
72
73
74
75
76
77
78
79
80
81
82
83
84
85
86
87
88
89
90
91
92
93
94
95
96
97
98
99
100



လူထုတော်ကြိုခံကိန်း

ပုံစံ - ၈-၁၂ - အရည်အဝေးထောက်ရောက်သူများ (FORM PC 12)

လယ်ဥယျာဉ်၊ စိုက်ပျိုးရေး၊ အရည်အဝေးထောက်ရောက်မှုနှင့် အသုံးပြုရန်၊ လူထုတော်ကြိုခံရန်အတွက် အရည်အဝေးထောက်ရောက်သူများအား အရည်အဝေးထောက်ရောက်မှုကို ပြန်လည်စစ်ဆေးရန်

ရည်ရွယ်ချက်အရည်အဝေးထောက်ရောက်မှုကို ပြန်လည်စစ်ဆေးရန်

ရက်စွဲ ၂၀၂၃.၂၀.၁၆

ပြည်နယ်/တိုင်းဒေသကြီး မန္တလေး

မြို့နယ်

ရေကန်ကြီး

ကျေးရွာအုပ်စု

ကျေးရွာ

ကျေးရွာ

ကျေးရွာ

အရည်အဝေးထောက်ရောက်မှု ပထမဆုံးကြိမ် အိမ်ထောင် (ပထမအကြိမ်)

စဉ်	အမည်	ကျား (✓)	မ (✓)	အိမ်ထောင် စု (✓)	အိမ်ထောင် စုကိုယ်စား လှယ် (✓)(၁)	လူမျိုး	လက်မှတ်
၇၉	ဒေါ်သိန်းဝင်း		✓	✓	✓	မဟာ	မဟာ
၈၀	ဒေါ်အေးအေး		✓	✓	✓	မဟာ	မဟာ
၈၁	ဒေါ်အေးအေး		✓	✓	✓	မဟာ	မဟာ
၈၂	ဒေါ်အေးအေး		✓	✓	✓	မဟာ	မဟာ
၈၃	ဒေါ်အေးအေး		✓	✓	✓	မဟာ	မဟာ
၈၄	ဒေါ်အေးအေး		✓	✓	✓	မဟာ	မဟာ
၈၅	ဒေါ်အေးအေး		✓	✓	✓	မဟာ	မဟာ
၈၆	ဒေါ်အေးအေး		✓	✓	✓	မဟာ	မဟာ
၈၇	ဒေါ်အေးအေး		✓	✓	✓	မဟာ	မဟာ
၈၈	ဒေါ်အေးအေး		✓	✓	✓	မဟာ	မဟာ
၈၉	ဒေါ်အေးအေး		✓	✓	✓	မဟာ	မဟာ
၉၀	ဒေါ်အေးအေး		✓	✓	✓	မဟာ	မဟာ
၉၁	ဒေါ်အေးအေး		✓	✓	✓	မဟာ	မဟာ

(၁) အိမ်ထောင်စုစီစဉ်ရန်မရပါ။ အမျိုးသား/အမျိုးသမီး အိမ်ထောင်စု တစ်စုကို ကိုယ်စားပြုသူမရှိသူမရှိ အမှတ်ကြိုပါ။



လူထုဝတ်ပြုစံကိန်း

ပုံစံ - ၈-၁၂ - အစဉ်အဆက်ဆောင်ရွက်သူများ (FORM PC 12)

လက်ညှိုး၊ စိတ်ကိန်း၊ အစဉ်အဆက်ဆောင်ရွက်သူများ အသုံးပြုရန်၊ လူထုဝတ်ပြုစံကိန်းများကို ကျွန်ုပ်တို့ တွင်းဆင်းစဉ် စစ်ဆေး၍ ပုံစံ ၂ စိတ်ကိန်းကိန်းအချိန်ယာယီ၊ အစဉ်အဆက်ဆောင်ရွက်သူများ စစ်ဆေးရန်၊ နည်းစနစ်များကို ပြန်လည်စစ်ဆေးရန်၊ စစ်ဆေးရန်အတွက် အောက်ဖော်ပြပါ အချက်အလက်များကို ဖြည့်စွက်ရန်၊

ရက်စွဲ: ၂၀- 3- ၂၀၂၆

ပြည်နယ်/ တိုင်းဒေသကြီး: မန္တလေး၊ ပြည်နယ်

စိတ်ကိန်းဆောင်ရွက်ခြင်းမရှိ (✓) စိတ်ကိန်း(၁) ကမ္ဘာ ကျေးဇူး ကမ္ဘာ ကျေးဇူး

စဉ်	အမည်	ကျား (✓)	မ (✓)	အိမ်ထောင်စုကိန်း (✓)	စစ်ဆေးရန် (၁)	စစ်ဆေးရန် (၂)	စစ်ဆေးရန် (၃)	စစ်ဆေးရန် (၄)
၀၁	အစဉ်အဆက်ဆောင်ရွက်သူ							
၀၂	စိတ်ကိန်း	✓	✓	✓				လက်ကိုင်
၀၃	အချိန်ယာယီ	✓	✓	✓				စိတ်ကိန်း
၀၄	အစဉ်အဆက်ဆောင်ရွက်သူ	✓	✓	✓				စိတ်ကိန်း
၀၅	စိတ်ကိန်း							
၀၆								
၀၇								
၀၈								
၀၉								
၁၀								
၁၁								
၁၂								
၁၃								
၁၄								
၁၅								
၁၆								
၁၇								
၁၈								
၁၉								
၂၀								
၂၁								
၂၂								
၂၃								
၂၄								
၂၅								
၂၆								
၂၇								
၂၈								
၂၉								
၃၀								

(၁) အိမ်ထောင်စုကိန်းဖြည့်စွက်ရန်၊ အချိန်ယာယီ/အချိန်ယာယီ၊ အစဉ်အဆက်ဆောင်ရွက်သူများ စစ်ဆေးရန်၊ စစ်ဆေးရန်အတွက် ကိုယ်စားပြုသူသည်လူထု ဖောက်ပြန်ပါ။



လူထုထုတ်ပြန်စာတမ်း

ပုံစံ - ၈-၁၂ - အစည်းအဝေးတက်ရောက်သူများ (FORM PC 12)

လက်ညွှန်း၊ စီမံကိန်း၊ အစည်းအဝေးအားလုံးတွင် အသုံးပြုရန်၊ လူထုစည်းရုံးရေးများက ကျေးဇူးတင် တောင်းဆိုပါက ကျေးဇူးတင် အစည်းအဝေးတက်ရောက်သူများအားလုံးကို ကြိုတင်သတ်မှတ်

စည်းရုံးရေးများအစည်း **ရွှေအိမ်ဂိတ်**

ရက်စွဲ: ၂၀. ၅. ၂၀၂၆

ပြည်နယ်/တိုင်းဒေသကြီး: **မန္တလေး**၊ မြို့နယ်: **ရွှေဘို**

စီမံကိန်းကော်မရှင်းအဖွဲ့ဝင်ဖြစ်ပါ(✓) စက်ဝန်း(၁) စက်ဝန်း(၂) စက်ဝန်း(၃) စက်ဝန်း(၄) စက်ဝန်း(၅)

စဉ်	အမည်	ကျား (✓)	မ (✓)	အိမ်ထောင် ဇနီးမောင်နှံ (✓)	လူမျိုး	လက်မှတ်
၅၅	ဦး ဘဝဝ	✓		✓	ဗမာ	ဦးဘဝဝ
၅၆	ဒေါ် ဘဝဝ		✓	✓	"	ဒေါ်ဘဝဝ
၅၇	ဦး ဘဝဝ	✓		✓	"	ဦးဘဝဝ
၅၈	ဒေါ် ဘဝဝ		✓	✓	"	ဒေါ်ဘဝဝ
၅၉	ဦး ဘဝဝ	✓		✓	"	ဦးဘဝဝ
၆၀	ဒေါ် ဘဝဝ		✓	✓	"	ဒေါ်ဘဝဝ
၆၁	ဦး ဘဝဝ	✓		✓	"	ဦးဘဝဝ
၆၂	ဒေါ် ဘဝဝ		✓	✓	"	ဒေါ်ဘဝဝ
၆၃	ဦး ဘဝဝ	✓		✓	"	ဦးဘဝဝ
၆၄	ဒေါ် ဘဝဝ		✓	✓	"	ဒေါ်ဘဝဝ
၆၅	ဦး ဘဝဝ	✓		✓	"	ဦးဘဝဝ
၆၆	ဒေါ် ဘဝဝ		✓	✓	"	ဒေါ်ဘဝဝ

(၁) အိမ်ထောင်စဉ်စီဖြစ်ရန်မလိုပါ။ အမျိုးသား/အမျိုးသမီး အိမ်ထောင်စဉ် တက်ရောက် ကိုယ်စားပြုရမည်ဖြစ်ရာ အမှတ်ကြိုပါ။



လူထုထုတ်ပြန်စာတမ်း

ပုံစံ - ၈-၁၂ - အစည်းအဝေးတက်ရောက်သူများ (FORM PC 12)

လက်ညှိုး၊ စိမ်းကိန်း၊ အစည်းအဝေးအားလုံးတွင် အသုံးပြုရန်၊ လူထုထုတ်ပြန်ရေးရာက တကျရာသို့ တွင်းဆင်းရင့် စင်းသေး၍ ပုံစံ ၂ စိမ်းကိန်းစက်ဝန်းအဖွဲ့ရှိပေးသည့် အစည်းအဝေးတက်ရောက်သူများအရင်းကို ဖြည့်သွင်းရန် စည်းရုံးရေးရာအစည်း အဖွဲ့အုပ်စုအဖွဲ့			
ရက်စွဲ ၂၀. ၃. ၂၀. ၁၆	စိမ်းကိန်းစက်ဝန်းအဖွဲ့အုပ်စုအဖွဲ့ (✓)	<input checked="" type="checkbox"/> စက်ဝန်း(၁) <input type="checkbox"/> စက်ဝန်း(၂) <input type="checkbox"/> စက်ဝန်း(၃) <input type="checkbox"/> စက်ဝန်း(၄)	စာမျက်နှာ
ဖြည့်နှယ်/ တိုင်းအသင်း: မန္တလေး	မြို့နယ်: မန္တလေးမြို့	စာမျက်နှာ: ၈	စာမျက်နှာ: ၈

စဉ်	အမည်	ကျား (V)	မ (V)	အိမ်ထောင်ဖက်သား ရှိ (V) (၁)	လူမျိုး	လက်မှတ်
၁၄	ဦးဗျစ်စော	/	/	/	ဗမာ	ဗျစ်စော
၁၅	ဦးအောင်ကျော်	/	/	/	ဗမာ	အောင်ကျော်
၁၆	ဦးအောင်ကျော်	/	/	/	ဗမာ	အောင်ကျော်
၁၇	ဦးအောင်ကျော်	/	/	/	ဗမာ	အောင်ကျော်
၁၈	ဦးအောင်ကျော်	/	/	/	ဗမာ	အောင်ကျော်
၁၉	ဦးအောင်ကျော်	/	/	/	ဗမာ	အောင်ကျော်
၂၀	ဦးအောင်ကျော်	/	/	/	ဗမာ	အောင်ကျော်
၂၁	ဦးအောင်ကျော်	/	/	/	ဗမာ	အောင်ကျော်
၂၂	ဦးအောင်ကျော်	/	/	/	ဗမာ	အောင်ကျော်
၂၃	ဦးအောင်ကျော်	/	/	/	ဗမာ	အောင်ကျော်
၂၄	ဦးအောင်ကျော်	/	/	/	ဗမာ	အောင်ကျော်
၂၅	ဦးအောင်ကျော်	/	/	/	ဗမာ	အောင်ကျော်
၂၆	ဦးအောင်ကျော်	/	/	/	ဗမာ	အောင်ကျော်

(၁) အိမ်ထောင်ဖက်မရှိဟုလည်း အမျိုးသား/အမျိုးသမီး အိမ်ထောင်ရာ တက်ရောက် ကိုယ်စားပြုသူမရှိသူမရှိ အမှတ်ပြန်ပါ။



လူ့ထုတ်ကုန်ပြစ်ပယ်ရေး

ပုံစံ - ၈-၁၂ - အစဉ်အတော်စရက်သုံးစွဲခြင်း (FORM PC 12)

လက်ညှိုး၊ စီမံကိန်း၊ အစဉ်အတော်အားလုံးတွင် အသုံးပြုရန်၊ လူ့ထုတ်ကုန်ပြစ်ပယ်ရေးအတွက် ကျင့်သုံးရန်၊ အစဉ်အတော်စရက်သုံးစွဲခြင်း (FORM PC 12) အစဉ်အတော်စရက်စရက်

စရက်စွဲ: ၇၀-၃-၈၀၁၆

စဉ်နှစ်စရက်အမည်: ဒေါ်အိမ်အိမ်

ရက်စွဲ: ၇၀-၃-၈၀၁၆

ပြည်နယ်/တိုင်းဒေသကြီး: မန္တလေး

မြို့နယ်: _____

စွဲစဉ်: _____

စီမံကိန်းစက်ဝန်းအမှတ်ကြိုက်(✓) စက်ဝန်း(၁) စက်ဝန်း(၂) စက်ဝန်း(၃) စက်ဝန်း(၄)

ကျေးရွာ: _____ ကမ္ဘာ့ ကမ္ဘာ့

စဉ်	အမည်	ကျား (✓)	မ (✓)	အိမ်ထောင် စုတိုက်စား လုပ်ငန်း(✓)(၁)	လုပ်ခိုက်	လက်မှတ်
၂၇	ဒေါ်အိမ်အိမ်	✓		✓	မဟုတ်	ဒေါ်အိမ်အိမ်
၂၈	ဒေါ်အိမ်အိမ်	✓		✓	မဟုတ်	ဒေါ်အိမ်အိမ်
၂၉	ဒေါ်အိမ်အိမ်	✓		✓	မဟုတ်	ဒေါ်အိမ်အိမ်
၃၀	ဒေါ်အိမ်အိမ်	✓		✓	မဟုတ်	ဒေါ်အိမ်အိမ်
၃၁	ဒေါ်အိမ်အိမ်	✓		✓	မဟုတ်	ဒေါ်အိမ်အိမ်
၃၂	ဒေါ်အိမ်အိမ်	✓		✓	မဟုတ်	ဒေါ်အိမ်အိမ်
၃၃	ဒေါ်အိမ်အိမ်	✓		✓	မဟုတ်	ဒေါ်အိမ်အိမ်
၃၄	ဒေါ်အိမ်အိမ်	✓		✓	မဟုတ်	ဒေါ်အိမ်အိမ်
၃၅	ဒေါ်အိမ်အိမ်	✓		✓	မဟုတ်	ဒေါ်အိမ်အိမ်
၃၆	ဒေါ်အိမ်အိမ်	✓		✓	မဟုတ်	ဒေါ်အိမ်အိမ်
၃၇	ဒေါ်အိမ်အိမ်	✓		✓	မဟုတ်	ဒေါ်အိမ်အိမ်
၃၈	ဒေါ်အိမ်အိမ်	✓		✓	မဟုတ်	ဒေါ်အိမ်အိမ်
၃၉	ဒေါ်အိမ်အိမ်	✓		✓	မဟုတ်	ဒေါ်အိမ်အိမ်

(၁) အိမ်ထောင်စွဲစဉ်ရရှိမည်ဖြစ်ပါက အမျိုးသား/အမျိုးသမီး အိမ်ထောင်စု တစ်စုကို ကိုယ်စားပြုရန်ရည်ရွယ်ချက်ဖြင့် အမှတ်ကြိုက်ပါ။

ကြောငါ့ကျေးဇူးလူထုမှ မိမိတို့ကျေးဇူးရှာအတွက်မပြုမကွက်တံ
ရောက်သင့်ပါကြောင်း၊ အစည်းအဝေးပြီးဆုံးချိန်ထိ တက်ရောက်ပေ
ပါရန်ပြောကြားခဲ့ပါသည်။

အစီအစဉ် (၃) အရ စီမံကိန်းဝန်ထမ်းများမှ မိတ်ဆက်စကား
ပြောကြားရာတွင် ကမ္ဘာကျေးဇူးရှာဖွံ့ဖြိုးရေးလုပ်ငန်းများကို ကျေးဇူးရှာလူထု
နှစ်ဘက်လုံးပေါင်းဆောင်ရွက်မည့် လူထုစည်းရုံးရေးမှူး ဒေါ်အိအိအိနီ နှင့်
နည်းပညာကူညီပံ့ပိုးမည့်လက်ထောက်နည်းပညာမှူး ဦးနိုင်ထွန်းဦးတို့
ဖြစ်ကြောင်းပြောကြားခဲ့ပါသည်။

အစီအစဉ် (၄) အရ အစည်းအဝေးကုန်းတူခြင်း၏ ရည်ရွယ်
ချက်အား ပြောကြားရာတွင် ကမ္ဘာကျေးဇူးရှာလူထုဖွံ့ဖြိုးစီမံကိန်းစတင်
ရောက်ရှိလာကြောင်း ပြောကြားရင်း၊ စီမံကိန်းအကြောင်း မိတ်ဆက်ပြော
ကြားရန်အတွက်ခေါ်ယူရင်း ဖြစ်ကြောင်း ဒေါ်အိအိအိနီ မှ ပြောကြားပါသည်။

အစီအစဉ် (၅) အရ “လူထုဖွံ့ဖြိုးစီမံကိန်း” အကြောင်း
အား ဒေါ်အိအိအိနီ မှ ပြောကြားရာတွင် စီမံကိန်းသည်လူထုကို အခြေမြဲပြု
သော စီမံကိန်း ဖြစ်ကြောင်း၊ လူထုကိုယ်တိုင်ဖွံ့ဖြိုးရေးလုပ်ငန်းများကိုကိုး
ကိုင်ရေးဆွဲ အကောင်အထည်ဖော်ခြင်း၊ စောင့်ကြည့်ကြီးကြပ်စစ်ဆေးခြင်း
ဖြင့် ရရှိလာသော ဖွံ့ဖြိုးမှုအသီးအပြားများကို ကိုယ်တိုင်ခံစားရစေမည်
ဖြစ်ကြောင်း နှင့် ထောက်ပံ့သော အကူအညီအားလည်း ကျေးဇူးရှာလူထု
ကိုယ်တိုင် စီမံခန့်ခွဲရမည် ဖြစ်ကြောင်း ပြောကြားခဲ့ပါသည်။

အစီအစဉ် (၆) အရ စီမံကိန်း၏ ရည်ရွယ်ချက်အား ဦး
နိုင်ထွန်းဦး မှ ပြောကြားရာတွင် ကျေးဇူးရှာဖွံ့ဖြိုးရေးအတွက် အဝေး
အသောက်အစားများကို ထောက်ပံ့ပေးမည် ဖြစ်ကြောင်း နှင့် အရေးပေါ်

အခြေအနေ နှင့် ပဋိပက္ခများတွင် အစိုးရ၏အဖွဲ့အစည်းများနှင့် အခြားအဖွဲ့အစည်းများ
 ရည်ရွယ်ကြောင်း ပြောကြားခဲ့ပါသည်။

အစီအစဉ် (၇) အရ စီမံကိန်း ဝန်ထမ်းများ၊ အခြားအဖွဲ့အစည်းများ၊ အခြား
 ရာတွင် ဤအဖွဲ့အစည်းများမှ စီမံကိန်းသည် အခြားနိုင်ငံသို့ ရောက်ရှိသည်မှာ
 ယခုနှစ် အပါအဝင် (၃) နှစ်ရှိ ဖြစ်ကြောင်း၊ အခြားနိုင်ငံသို့ ရောက်ရှိပြီး နှစ်
 နှစ် ထောက်ပံ့ရေးသည်မှာ စတင်နှစ် မကုန်ဘဲ ဖြစ်ကြောင်း၊ အခြားနိုင်ငံ
 အဖွဲ့အစည်းများ အဖွဲ့အစည်းများ ပြောင်းရွှေ့မှုများ (၃) နှစ် သို့မဟုတ် အခြား
 ကြောင့် ထောက်ပံ့ရေးပေးသည်များ (၃) နှစ် သို့မဟုတ် အခြားကြောင့်၊ အခြား
 ရှေ့မှာလေး နှစ် သက်တိုက် ထောက်ပံ့ရေး မည် ဖြစ်ကြောင်း မှ အစပြုပါအံ့
 သင့်သည်များ အား ပြောကြားခဲ့ပါသည်။

အစီအစဉ် (၈) အရ အလှူငွေထောက်ပံ့မှုအဖွဲ့အစည်းအား
 နိုင်ငံထွက် ဦး မှ နှစ်လခန့် ပြောကြားရာတွင် အလှူငွေသည် ကျေးရွာအုပ်စု
 ဦး ရေပေါ် မူတည်၍ ထောက်ပံ့ပေးခြင်း ဖြစ်ကြောင်း နှင့် ကျေးရွာအုပ်စုအဖွဲ့
 ရှေ့မှာ

၃၀၀၀	အောက်အဖွဲ့	ကျပ်သိန်း ၂၀၀
၃၀၀၀	မှ ၅၀၀၀ ထိ	ကျပ်သိန်း ၄၀၀
၅၀၀၀	မှ ၉၀၀၀ ထိ	ကျပ်သိန်း ၆၀၀ နှင့်
၉၀၀၀	အထက် အဖွဲ့	ကျပ်သိန်း ၁၂၀၀ ထောက်ပံ့ပေး

မည် ဖြစ်ကြောင်း ပြောကြားခဲ့ပါသည်။

အစီအစဉ် (၉) အရ စီမံကိန်းစက်ဝန်း အကြောင်း အားဒေါ်အိအိ
သိန်းမှ ပုံနှိပ် ဝေဖန် ဖြစ်ပွားပြီး နား ပြောကြားခဲ့ပါသည်။ စီမံကိန်းသည်လေး
နှစ် ဆက်တိုက် ထောက်ပံ့ပေးမည် ဖြစ်သောကြောင့် ပထမနှစ် စီမံကိန်းအ
တွက် ဖြေရှင်းပြင်ဆင်ခြင်း မှ အစပြု၍ ပထမနှစ် ငြိမ်းချမ်းချိန်အထိ နှစ်
ရောက်နှစ် အတွက် ပြန်လည် စတင်ရန် အထိ စက်ဝန်းအား ဆက်လက်ပြင်
လမ်း ပြောကြားခဲ့ပါသည်။

အစီအစဉ် (၁၀) အရ ကျေးရွာစေတနာ့ဝန်ထမ်း အား ရွေးချွေ
ရာတွင် ကျေးရွာလူထု၏ အဖွဲ့ နှစ် ဖွဲ့လမ်း ဖြစ်သော ရွေးချယ်ခဲ့ပါသည်။
မရွေးချယ်မီ စေတနာ့ဝန်ထမ်း စေတာဝန် စတင်ရား များအား ဖွဲ့လမ်း လမ်းပြ
အကူ ကျေးလက်လူထုမှ အဆိုပြုတင်ပြခြင်း သည် အများအား လူထုမှ
ထောက်ခံ၍ ဦးစီးလမ်း နှင့် ဒေါ်ဖြူဖြူလမ်း ဝိုင်းကျေးရွာ
စေတနာ့ဝန်ထမ်း အဖြစ် ရွေးချယ်ခဲ့ပါသည်။

အစီအစဉ် (၁၁) အရ အစစ်အမှန် ငြိမ်းချမ်းရေး မကြေငြာ
မီ ကျေးရွာလူထုအား ဥပဒေရေး အစီအစဉ် သည် အရေးကြီး၍ အနည်းငယ်
များသော ကြောင့် ကျေးရွာလူထုမှ အချိန်ပေးပါက ယခုတွင် အနည်းငယ်
လုပ်ဆောင် လိုကြောင်း ပြောကြားရာတွင် ကျေးရွာလူထုမှ လက်ခံခဲ့ပါသည်။

ထို့နောက်တွင် ကျေးရွာ၏ လိုအပ်ချက်များ ကိုဖော်ထုတ်နိုင်ရန်
အတွက် ပထမအကြိမ် အစောဆုံး အား ဖော်ထုတ်ရန် လိုအပ်ကြောင်း ဖွဲ့လမ်း
ကြား၍ ကျေးရွာလူထုအား ခွဲခြားပေး၍ ကမ္ဘာကျေးရွာဖြင့် ဖွဲ့စည်းအား
ရွာလူထုမှ ရေးဆွဲခဲ့ပါသည်။

ထို့နောက်တွင် ကျေးရွာမေပျံ့မှ ပကတိအခြေအနေများအားဖြင့်
မြင်း၊ နား၊ ငြိမ်း၊ ကျေးရွာ၏ နိဒါန်းများ၏ သုတ်ရာတွင် များစွာအာဏာ
အာဏာဖြစ်ကြောင်း ဂုဏ်ပြု လေ့လာဆည်းပူးပါသည်။

ကျေးရွာမေပျံ့မှ ပျံ့သောရလဒ်များ အရ ဥစ္စာ ခေမာ
သတ်မှတ်ရာတွင် ပြောရည်သော အုပ်စု ၊ အသင်းအဖွဲ့၊ ပြောရည်သောအုပ်
စု၊ မပြောရည်သောအုပ်စု ဟူ၍ ခွဲခြားသတ်မှတ်ခဲ့ကြပါသည်။

ထို့နောက် ကမ္ဘာကျေးရွာ၏ ရာသီခွင်ဖြင့် ပြုလုပ်နိုင်အားကျေး
ရွာလူထုမှ လေ့လာဆည်းပူးများအားမေး၊ ဖြစ်၊ ဤရေးဆွဲခဲ့ကြပါသည်။ ဤ
သို့ရေးဆွဲခြင်းဖြင့် ရရှိလာသော ရလဒ်များအား ကျေးရွာလူထုအား ဂုဏ်
လမ်းပြောကြားခဲ့ပါသည်။

ထို့နောက်တွင် ကမ္ဘာကျေးရွာအတွင်းရှိ အဖွဲ့အစည်းများအ
ချိတ်သက်ပုံနှင့် ၊ အဖွဲ့အစည်းများ၏ အခန်းကဏ္ဍ များကို စေတနာအတိုင်း
ဗဟိုအားရေးဆွဲခဲ့ကြပါသည်။ ဤသို့ရေးဆွဲခြင်းဖြင့် ကျေးရွာလူထုအနေ
အဖွဲ့အစည်းများ၏ ချိတ်သက်ပုံ ၊ လုပ်ဆောင်ပုံ များကို ထင်ရှားစွာ သိမြင်နိုင်
မည် ဖြစ်ကြောင်း ဂုဏ်ပြု ခဲ့ပါသည်။

အစဉ်အဆက် တက်ရောက်လာသော ကျေးရွာလူထု အား
ကျေးရွာတစ်ဦးပါကြောင်း နှစ်၊ ပူးပေါင်းပါဝင် မှု အတွက် အားရကျေနပ်
ပါကြောင်း ၊ မနက်ဖြန်ကျမ်းပ မည်သည့်အစည်းအဝေးတွင်လည်း ကျေးရွာ
အနေဖြင့် ပူးပေါင်းပါဝင် ကြပါရန် တိုက်တွန်းနှိုးဆော် ဝမ်းပါသည်ဟု ပြော
ကြားရင်း ပထမကျေးရွာအဖွဲ့အား ဖြစ်ဆုံးကြောင်း ကြေညာပေးပါသည်။

မှတ်တမ်းတင်သူ
နောက်မှတ်
အစဉ်
ရာထူး
ဒေါ်အိအိအိအိ
လူထုစည်းရုံးရေးဦးစီးဌာန

ကမ္မကျေးရွာ

ကမ္မကျေးရွာအုပ်စု

ပဝဝမအကြိမ် စီမံကိန်း မိတ်သက်အစည်းအဝေး (ဒုတိယနေ့)

နေရာ - ရွာဦးဘုန်း ကြီးကျောင်း

အချိန် - 1:00 PM

နေ့ရက် - ၂၁. ၅. ၂၀၁၆ (တနင်္ဂနွေနေ့)

အခမ်းအနားအစီအစဉ် (၁) အရ အမျိုးသားများ၏ အခန်းကဏ္ဍ
ပြု ပဋိကူအိမ် နှင့် အမျိုးသမီးများ၏ အခန်းကဏ္ဍ ပဋိကူအိမ် ဝဠုအား
အမျိုးသား နှင့် အမျိုးသမီးများအား ဦးစွာ ဦးစိုးထွန်းဦး နှင့် ဒေါ်အိအိအိအိ
တို့ ဗုဒ္ဓိ ဆောင်ရွက်ရေး ဆွဲခဲ ပါသည်။ ကျေးရွာမှ အမျိုးသား နှင့် အမျိုးသမီး
များ၏ အခန်းကဏ္ဍ အား မေး မြန်၍ ပဋိကူအိမ် နှင့် ရေးဆွဲခဲ ပြုပါ
သည်။

ထို့နောက်တွင် အမျိုးသား နှင့် အမျိုးသမီး များ၏ အခန်းကဏ္ဍ
ပဋိကူအိမ် နှင့် အားထပ်၍ ရေးဆွဲကာ အမျိုးသား ၊ အမျိုးသမီး များအား
လည်၍ ပေါင်း ကာ ပဋိကူအိမ် အား ဂွင်းပြုခဲ ပါသည်။ အမျိုးသမီး များ
အား နည်းချက် ၊ အားသာချက် ၊ အမျိုးသား များ၏ အားသာချက် ၊ အားနည်းချက်
များအား နှိုင်းယှဉ်၍ ပြုကာ ဂွင်းလင်း ပြောကြားခဲ ပါသည်။

ထို့နောက်တွင် အမျိုးသား များ၏ အခန်းကဏ္ဍများ ၊ မျှော်မှန်
ချက်များကို ဦးစိုးထွန်းဦး ဗုဒ္ဓိ မေး မြန် ၊ မှတ်တမ်း တင်၍ ၊ ဒေါ်အိအိအိအိ ၊ ဗုဒ္ဓိ
မျိုးသမီး များ၏ အခန်းကဏ္ဍများ ၊ မျှော်မှန် ချက်များအား မေး မြန်၍ မှတ်တမ်းတင်
ပါသည်။

ပြီးလျှင် အစီအစဉ်အရ ကမ္မကျေးရွာ၏ အခန်းကဏ္ဍအစီအစဉ် ပြုသည့်အ
ပြု သာနာဝင်ပင် ရေးဆွဲ၍ ဂွင်းလင်း ပြောကြားခဲ ပါသည်။ သစ်ပင်တစ်ပင်၏
အမြစ်များ တွင် အားဆေး ၊ ရေ ၇၅ လျှင် ကြိုးကပ်များ ခိုဗြေနေပြီး လျှင်

အခြေခံများတွင် ရေမဂျီလျှင် အစဉ်း အခက်များ ခြောက်သွေ့ နေမည်ကို ဥပမာ
၅၆) ရေအခက်အခဲ အား ဗြဟ္မာနာ သစ်မင်္ဂလာ အစွဲခံ ပါသည်။

ထို့နောက်တွင် အကျိုး ဝင် သော လုပ်ငန်း များ နှစ် နှစ် ကျား မဝင်သေး
လုပ်ငန်း များ ကို ကျေးဇူး ရွာလူလူ နား လည် သဘော ပေါက်စေရန် ဂွမ်းလင်း ပြောပြ
ခဲ့ပါသည်။

ထို့နောက် ကျေးဇူး ရွာလူလူ မှ ကမ္မကျေးဇူး ဖွံ့ဖြိုး ရေး ကတွက် ဦးစား
လုပ်ငန်း များ ကို ဖော် ထုတ် ခဲ့ ဖြစ် ရာ တွင်

- (၁) အလယ်တန်း ကျောင်း အတွက် ခြေ ထိန်း နံရံ နှစ် ရေ ပိုလွှဲ
- (၂) စက်ရေ တွင်း အသစ် ထုတ်
- (၃) ကမ္မ ခြေ သား ကန် တူး ဖော် ဂွမ်း လင်း ရန်
- (၄) ကျေးလက် ကျန်းမာရေး ဌာန
- (၅) မြေ သား ကန် မှ ရေ ဝိုက် ဝိုင်း သွယ် တန်း ဖြင့် နှစ် ရေ ဖြန့်ဖြူး ရေး ကန် 'ယုတ်
လုပ်ငန်း များ ပေါ် ထွက် လာ ခဲ့ ပါ သည်။

ကျေးဇူး ဖွံ့ဖြိုး ရေး လုပ်ငန်း များ ကို နိုင်ငံ နိုင်ငံ အတွက် ကျေးဇူး
ဆပ်ကော်မတီဝင် များ ကျေးဇူး ချုပ်ရှင် အတွက် ကော်မတီ တစ်ခု ဝိုင်း ကတွက် လုပ်ငန်း
ရမည် တာဝန် ဝတ္တရား များ နှစ် ဝိုက် နား လည် ကျင့်ဝတ် များ အား ဂွမ်းလင်း
ပြောခဲ့ ပါ သည်။

ထို့နောက်တွင် ကျေးဇူး ရွာလူလူ ရှိ ဆန္ဒ ဖြစ် ကော်မတီဝင် များ အ
ပွင့်လင်း မြေ သား ရွာ ကျေးဇူး ချုပ် ခဲ့ ပါ သည်။ ကျေးဇူး စီမံ ကိန်း အထောက်အကူ
ကော်မတီ ဝင် များ မှာ

- <၁> ဦး နိုလှ ကျေးဇူး စီ / ထောက်ကော်မတီ (ဥက္ကဋ္ဌ)
- <၂> ဒေါ်တင်တင်အေး " "

- ၂၃၇ ဦး ကံချွန် ဝတ်ပုဂ္ဂလိက: ဆပ်ကော်မတီ (ဥက္ကဋ္ဌ)
- ၂၃၈ ဦး စစ်ဆောင်ကြည် " (အဖွဲ့ဝင်)
- ၂၃၉ " (အဖွဲ့ဝင်)
- ၂၄၀ ဦး ဖောင်ကျော် ဆေးကြောရေးကြီးကြပ်ရေး: ဆပ်ကော်မတီ (ဥက္ကဋ္ဌ)
- ၂၄၁ ဦး ဂွေအောင် " (အဖွဲ့ဝင်)
- ၂၄၂ ဦး ဒေါ်စန်းဇွေ " (အဖွဲ့ဝင်)
- ၂၄၃ ဦး မြင့်ဝင်း လုပ်ငန်းကဏ္ဍပတ်ဝန်းကျင် ပြုပြင်ထိန်းသိမ်းရေး: ဆပ်ကော်မတီ (ဥက္ကဋ္ဌ)
- ၂၄၄ ဦး သန်းထွန်းဦး " အဖွဲ့ဝင်
- ၂၄၅ " အဖွဲ့ဝင်
- ၂၄၆ ဦး လှည့် အကြံပြု ဝန်ထမ်းကြီးကြပ်ရေး: တာဝန်ခံ
- ၂၄၇ ဦး ဒေါ်မိုးမိုး " "
- ၂၄၈ ဦး ဦးစော ကျေးရွာစာရင်းကိုင် တို့: အား ဈေး ချုပ်ခံခြင်း

ပါသည်။

ထို့အပြင် တွင်လူထုမဟုတ်ဘဲ စီမံကိန်း၊ စီမံကိန်း မိတ်ဆက်အစ
အစောပိုင်း ကျေးရွာ ဖွံ့ဖြိုးရေးလုပ်ငန်း များဖော်ထုတ်ခြင်း၊ ကျေးရွာဆပ်ကော်မတီ
များ ဖွဲ့စည်းခြင်းအစစ်အမှန် အောင်မြင်စွာ ဖြစ်စေခြင်း ခြေလှမ်း ပါသည်။

မှတ်တမ်း တင်သူ

 ဒေါ်မိမိအိမ်
 လူထုစည်းရုံးရေးဌာန

လက်မှတ်
 အမည်
 ဂုဏ်ထူး

ကဏ္ဍအလိုက် အခက်အခဲမှတ်တမ်း

ကဏ္ဍအလိုက် ဦးစားပေးဖွံ့ဖြိုးရေးလုပ်ငန်းစဉ်များ

	စဉ်	လုပ်ငန်း	အဆိုပြုသူ	လ/နှစ်	လုပ်ဆောင်မည့်သူ	ပြင်ပမှထောက်ပံ့ပေးသူ
အခြေခံအဆောက်အအုံ	၀					
	၂	ခက်ရှာတွင်း အထက်တန်းစားကျောင်း	ကျွန်း + ဝ	၂၀၁၆.၃.၂၀	ကျွန်းရွာကျေးရွာ	
	၃	အထက်တန်းကျောင်း တည်ဆောက်ခြင်း	ကျွန်း + ဝ	၂၀၁၆.၃.၂၀	ကျွန်းရွာကျေးရွာ	
	၄					
	၅	အထက်တန်းကျောင်း ၅ အထက်တန်းကျောင်း တည်ဆောက်ခြင်း	ကျွန်း + ဝ	၂၀၁၆.၃.၂၀	ကျွန်းရွာကျေးရွာ	
အထက်တန်းကျောင်း/စိုက်ပျိုးရေး	၀					
	၂					
	၃					
	၄					
	၅					
ကျန်းမာရေးနှင့် အာဟာရ	၀					
	၂					
	၃					
	၄	ကျန်းမာရေးနှင့် အာဟာရ အဖွဲ့အစည်း တည်ထောင်ခြင်း	ကျွန်း + ဝ	၂၀၁၆.၃.၂၀	ကျွန်းရွာကျေးရွာ	
	၅					
ပညာရေး	၀	အထက်တန်းကျောင်း အဖွဲ့အစည်း တည်ထောင်ခြင်း	ကျွန်း + ဝ	၂၀၁၆.၃.၂၀	ကျွန်းရွာကျေးရွာ	
	၂					
	၃					
	၄					
	၅					
အခြား	၀					
	၂					
	၃					



VDP အရည်အသွေး ထိန်းချုပ်မှု

ထိန်းချုပ်သူ - ဦးယာခိုင်ရိုင် ရက်စွဲ - ၂၀၁၅.၀၅.၂၆ ကျေးရွာ - ကလေး VDP ရက်စွဲ
ကျေးရွာ အုပ်စု - ကလေး မြို့နယ် - ညောင်ဦး မြို့နယ်

(၁) VDP စာရွက်စာတမ်း ပြီးဆုံးမှုကို စစ်ဆေးပါ။ (OM အရ)

- ❖ မျက်နှာစုံ (အစုံ)
- ❖ ဖာတိကာ
- ❖ ကျေးရွာ အခြေခံ အချက်အလက်
- ❖ PSA အကျဉ်းချုပ် နှင့် PRA လုပ်ငန်းစဉ်
- ❖ အမျိုးသား / အမျိုးသမီး အဖွဲ့များ၏ အခက်အခဲများ
- ❖ ကျေးရွာ မျှော်မှန်းချက် (ဆွေးနွေးချက် ရလဒ်)
- ❖ အမျိုးသား / အမျိုးသမီးအဖွဲ့များ သဘောတူထားသည့် နောင်လေးနှစ်အတွက် ဦးစားပေးလုပ်ငန်းများ စာရင်း (အခြေခံအဆောက်အအုံ၊ အသက်မွေးမှု၊ ပညာရေး)

နောက်ဆက်တွဲများ

- ❖ လူမှုရေး အကဲဖြတ်မှု စာရွက်စာတမ်း ဓာတ်ပုံနှင့် PRA လုပ်ငန်းစဉ် (ဖြစ်နိုင်လျှင်) မြေပုံများပါရမည်။ စည်းစိမ်ပိုင်ဆိုင်မှု အဆင့်၊ Venn ပုံ)
- ❖ ကျေးရွာစီမံကိန်းရေးဆွဲရေး အစည်းအဝေးမိတ္တူ
- ❖ ကျေးရွာ၏ အချက်အလက် (PC - 1 ပုံစံ)
- ❖ ကျေးရွာ မျှော်မှန်းချက်

(၂) လူမှုရေး အကဲဖြတ်မှု အရည်အသွေးနှင့် VDP စစ်ဆေးပါ။

- ❖ VDP တွင် ပါဝင်သော လူဦးရေ (အမျိုးသား / အမျိုးသမီး)
- ❖ လူမှုရေး အကဲဖြတ်မှု အရည်အသွေး နှင့် VDP အတွက် ရက်ပေါင်း -
- ❖ PRA ပစ္စည်းများ အသုံးပြုသည့် အရေအတွက်
- ❖ ပါဝင်သောလူဦးရေ နှင့် လုပ်ငန်းများ မှတ်တမ်းတင်ခြင်း (အစည်းအဝေး မှတ်တမ်း အဖွဲ့ဓာတ်ပုံ၊ တိုင်းရင်းသားအနည်းစု နှင့် ထိခိုက်လွယ်သော အဖွဲ့များ)
 - ✓ အလွန်ကောင်း
 - ✓ ကောင်း
 - ✓ ညံ့
- ❖ လုပ်ငန်းများ မှတ်တမ်းတင်ခြင်း နှင့် အမျိုးသမီးအဖွဲ့ အစည်းအဝေး၏ ရလဒ်အား ခွဲခြား ပေးထားသလား ?
 - ✓ ရှိ
 - ✓ မရှိ
- ❖ စီမံကိန်းအရေအတွက် (အမျိုးသား / အမျိုးသမီးရွေးချယ်မှု အရေအတွက်)
- ❖ PRA သက်ဆိုင်သော အခြား စီမံကိန်း အရေအတွက် (အမျိုးသား / အမျိုးသမီး ရွေးချယ်မှု အရေအတွက်)