

ပြည်ထောင်စုသမ္မတမြန်မာနိုင်ငံတော် အစိုးရ
မွေးမြူရေး၊ ရေလုပ်ငန်းနှင့် ကျေးလက်ဒေသဖွံ့ဖြိုးရေး ဝန်ကြီးဌာန
ကျေးလက်ဒေသဖွံ့ဖြိုးတိုးတက်ရေး ဦးစီးဌာန
ထန်းတပင်မြို့နယ်၊ ရန်ကုန်တိုင်းဒေသကြီး

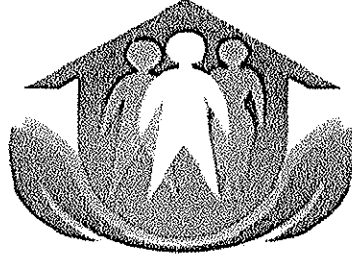

လူထုဗဟိုပြုစီမံကိန်း

National Community Driven Development Project

(NCDDP)



ကျေးရွာဖွံ့ဖြိုးရေးအစီအစဉ်

Village Development Plan (VDP)

ရခိုင်ရိုးကြီးကျေးရွာ၊ ရခိုင်ရိုးကြီးအုပ်စု

- ၁။ မြို့နယ်မြေပုံ
- ၂။ ကျေးရွာမြေပုံ (တည်နေရာ)
- ၃။ အုပ်စုတွင်ပါဝင်သောကျေးရွာများစာရင်းနှင့်မြေပုံ
- ၄။ ကျေးရွာအခြေခံအချက်အလက်များ
- ၅။ လူထုပူးပေါင်းပါဝင်သော လူမှုဆန်းစစ်ခြင်းနှင့် အကဲဖြတ်ခြင်းလုပ်ငန်းစဉ် (PSA/PRA) အကျဉ်းချုပ်ဇယား
- ၆။ ကျေးရွာဖွံ့ဖြိုးရေးအစီအစဉ်အတွက်အသုံးပြုခဲ့သော PRA tools များနှင့်တစ်ခုချင်းစီအတွက်သုံးသပ်ချက်များ
- ၇။ ကော်မတီဝင်များရွေးချယ်ခြင်းနှင့်ကျေးရွာဖွံ့ဖြိုးရေးအစီအစဉ်ဆောင်ရွက်မှုမှတ်တမ်းခါတ်ပုံများ
- ၈။ ကော်မတီဝင်များစာရင်း
- ၉။ ကျေးရွာအချက်အလက် (ပုံစံ-၁)
- ၁၀။ စီမံကိန်းစက်ဝန်းအချိန်ဇယား (ပုံစံ-၂)
- ၁၁။ ကျေးရွာဖွံ့ဖြိုးရေးဦးစားပေးအစီအစဉ် (ပုံစံ-၃)
- ၁၂။ ကျေးရွာအုပ်စုစီမံကိန်းလုပ်ငန်းခွဲရွေးချယ်ခြင်း (ပုံစံ-၄)
- ၁၃။ အစည်းအဝေးတက်ရောက်သူများစာရင်း (ပုံစံ-၁၂)
- ၁၄။ အစည်းအဝေးမှတ်တမ်းများ
- ၁၅။ ကဏ္ဍအလိုက်ဦးစားပေးဖွံ့ဖြိုးရေးလုပ်ငန်းစဉ်များ
- ၁၆။ ကျေးရွာဖွံ့ဖြိုးရေးစီမံချက်အရည်အသွေးထိန်းချုပ်မှု (Checklist For VDP)

သန်းတပင်မြို့နယ် ကျေးလက်အခြေပြမြေပုံ



သန်းတပင်မြို့နယ်၊
ရန်ကင်းမြို့နယ်နှင့်အစွဲပြု
ရန်ကင်းမြို့နယ်အစွဲပြု

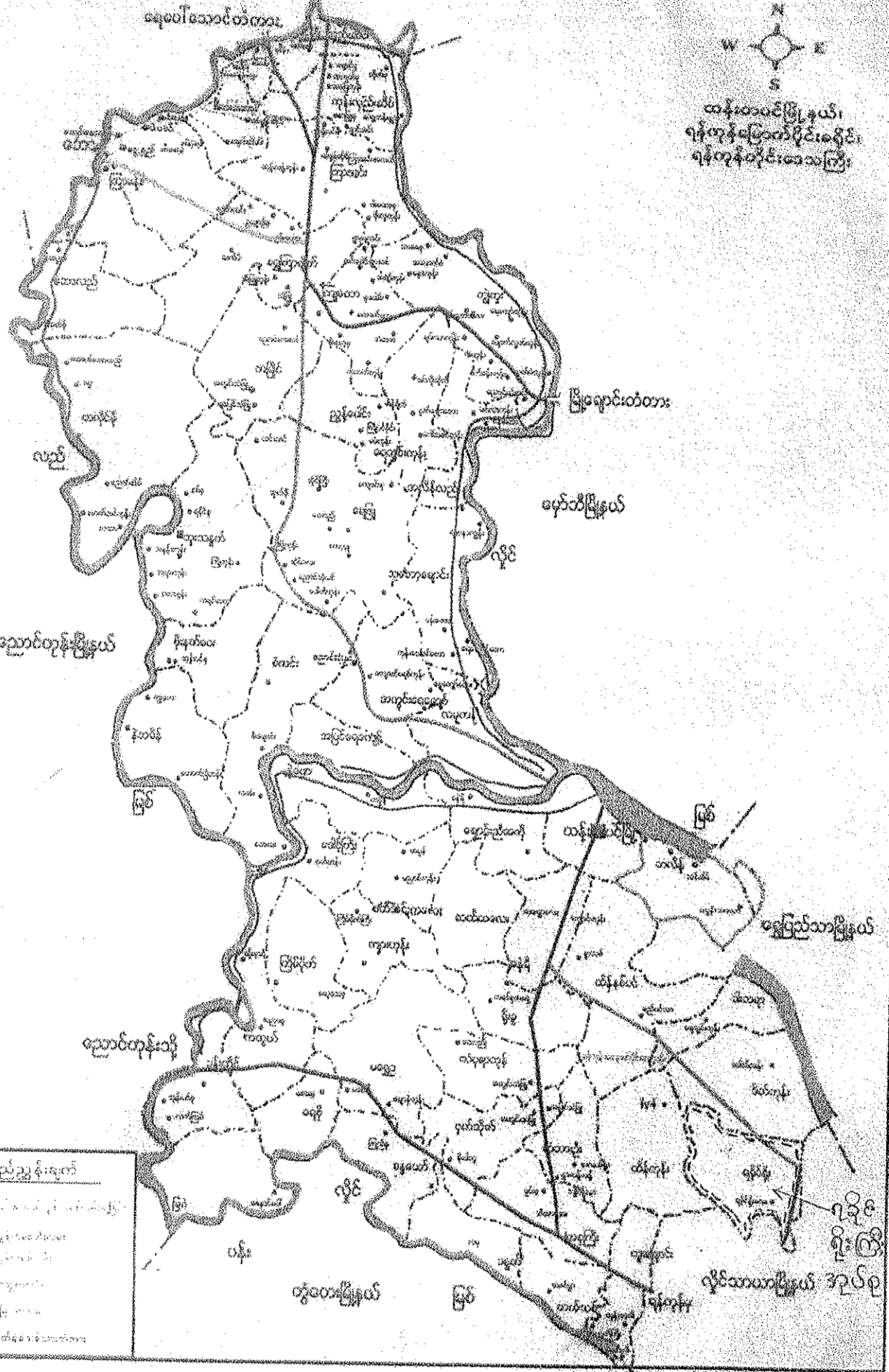

ရည်ညွှန်းချက်

	ရပ်ကွက်နယ်နိမိတ်
	လမ်း
	မြစ်
	ရေကန်

ရခိုင်
ခြံစိုက်
လှိုင်သာယာမြို့နယ် အုပ်စု

၄။ လူထုပူးပေါင်းပါဝင်သောလူမှုဆန်းစစ်ခြင်းနှင့်အကဲဖြတ်ခြင်းလုပ်ငန်းစဉ်များ

(PRA/PSA)အကျဉ်းချုပ်

စဉ်	အကြောင်းအရာ	ရက်စွဲ	ဦးတည်အုပ်စု	တက်ရောက်သူ			အဓိကဆွေးနွေးချက်များ
				ကျား	မ	ပေါင်း	
၁	ကျေးရွာလူမှုရေးမြေမြေပုံ /သယံဇာတမြေမြေပုံ (Social map/ Resource map)	၂၀၁၂.၁.၂၀၁၆	ရပ်မိရပ်ဖ၊ ကော်မတီဝင်များ	၅၀	၁၂	၂၂	ကျေးရွာ၏လက်ရှိလူမှုရေး၊ သဘာဝသယံဇာတများ၊ ကျေးရွာတွင်းရှိအခြေခံလူမှု အဆောက်အဦးများ။
၂	ကျေးရွာစီးပွားရေးအဆင့်သတ်မှတ်ခြင်း (Wealth ranking)	၂၀၁၂.၁.၂၀၁၆	ကျေးရွာရှိလူတန်းစားအလွှာပေါင်းစုံ	၂၂၆	၂၀၈	၄၃၄	ကျေးရွာတွင်းနေထိုင်လက်ရှိ သောလူတန်းစားအဆင့်၊ အုပ်စု၊ ၎င်းတို့၏ပိုင်ဆိုင်မှုအခြေအနေများ
၃	ရာသီခွင်ပြပြကွဲဒီဇိုင်း (Seasonal Calendar)	၂၀၁၂.၁.၂၀၁၆	ကော်မတီဝင်များ၊ အမျိုးသမီးအုပ်စု၊ အမျိုးသားအုပ်စု	၃၅	၁၄	၂၉	ရာသီဥတု၊ စိုက်ပျိုးသီးနှံ၊ နေ့စား အခြေအနေ၊ ပွဲတော်များ၊ အဓိက အသက်မွေးဝမ်းကျောင်း၊ ရာသီ
၄	ကျေးရွာရှိအဖွဲ့အစည်းများနှင့်ချိတ်ဆက်မှုပြပုံ (Venn diagram)	၂၀၁၂.၁.၂၀၁၆	ကျေးရွာအုပ်ချုပ်ရေးအဖွဲ့၊ ကျေးရွာစီထောက်အဖွဲ့	၈	၉	၁၇	ကျေးရွာလူထုအား၎င်းတို့၏ ရွာအတွင်းရှိအဓိကအုပ်စုများ၊ အဖွဲ့အစည်းများရှိနေမှုကို သိရန်နှင့်ဆက်စပ်နေမှုကို သိရှိစေရန်
၅	ပင်ကူအိမ်ကွန်ယက်ပုံ နှိုင်းယှဉ်ခြင်း (Spider web)	၂၀၁၄.၁.၂၀၁၆	အမျိုးသားများ၊ အမျိုးသမီးများ	၉	၇၀	၇၉	အမျိုးသမီးများနှင့်အမျိုးသားကြားတန်းတူအခွင့်အရေးရရှိမှု မရရှိသည့်အကြောင်းရင်းများ
၆	ကျေးရွာသမိုင်းကြောင်း (Village historical)	၂၀၁၄.၁.၂၀၁၆	ကျေးရွာရပ်မိရပ်ဖ၊ ကျေးရွာစီထောက်အဖွဲ့	၇၄	၁၂	၂၆	ကျေးရွာတွင်ကြုံတွေ့ခဲ့ဖူးသော သဘာဝဘေးအန္တရာယ်များနှင့် ဖြေရှင်းခဲ့ပုံများ၊ လူထုမှမိမိတို့ အင်းအားဖြင့်လုပ်ဆောင်ခဲ့သောကျေးရွာဖွံ့ဖြိုးရေးများ
၇	အကျိုးအကြောင်းချိတ်ဆက်ပြပုံ (Causal diagram)	၂၀၁၄.၁.၂၀၁၆	ကော်မတီဝင်များ၊ အမျိုးသမီးအုပ်စု၊ အမျိုးသားအုပ်စု	၉	၁၀	၁၉	ကျေးရွာ၏လက်ရှိကြုံတွေ့နေသောပြဿနာများနှင့်၊ ၎င်း၏ အကြောင်းရင်းဖြစ်၊ အကျိုးဆက်များ
၈	ကျေးရွာ၏(၅)နှစ်စာဦးစားပေးအစီအစဉ်ပြဇယား (Metric ranking)	၂၀၁၄.၁.၂၀၁၆	ကျေးရွာရပ်မိရပ်ဖ၊ ကျေးရွာစီထောက်အဖွဲ့	၂၂၆	၂၀၈	၄၃၄	စီမံကိန်းလမ်းညွှန်စာအုပ်ပါအတိုင်းစံနှုန်းထားဦးစားပေးရွေးချယ်ရန် (စာ၄၅ဖော်ပြပါ(၆)ချက်)
၉	ကျေးရွာအိမ်မက်မြေမြေပုံ (Village dream map)	၂၀၁၄.၁.၂၀၁၆	ကော်မတီဝင်များ၊ အမျိုးသမီးအုပ်စု၊ အမျိုးသားအုပ်စု	၁၀	၁၁	၂၁	အနာဂတ်တွင်မြင်တွေ့/ဖြစ်စေချင်သောမိမိတို့၏တိုးတက်နေသောတို့ကျေးရွာပုံစံ

မြန်မာနိုင်ငံတော်

၂၀၂၀ ခုနှစ် ကျေးဇူးတင်အပ်နှံမှု အစီအစဉ်

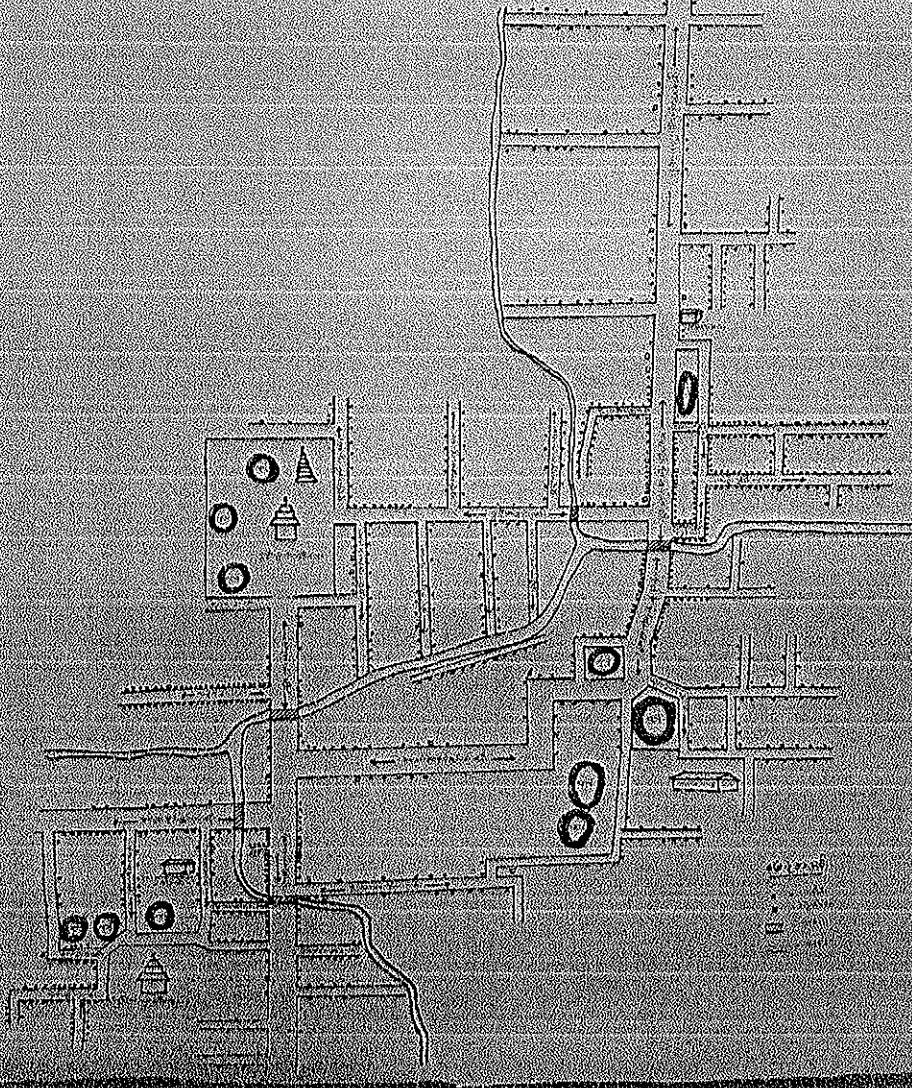

အရွယ်အစား
1:1000

ကုန်ကုန်တိုင်း ဒေသကြီး၊ တဝန်းတပတ်မြို့နယ်၊ ရခိုင်ဂျိုးကြီးကျေးလူပုဂ္ဂိုလ် ၂၇ ခုခန့်ကြီး
ကျေးလူ လူမှုရေး ဖြစ်ပွားနေသည့် သာသနာရေးနှင့် ကျေးလူ ဖွံ့ဖြိုးရေး ဖွဲ့စည်းပုံအခြေခံဥပဒေ
၈ ရခိုင်ဂျိုးကြီး ကျေးလူတွင် အိမ်ထောင်စု ၇၆၅ စုဖြင့် စုပေါင်းဖွဲ့စည်းနေတိုင်သော
ကျေးလူ ဖြစ်သည်။ ကိုးကွယ်ယုံကြည်မှုအနေဖြင့် ဗုဒ္ဓဘာသာကို တစ်ကွ လုံး ကိုးကွ
ကြသည်။ အိမ်ထောင်စု ၇၆၅ စုတွင် အမျိုးသား ဦးစီးသော အိမ်ထောင်စု ၆၄၇
ရှိပြီး အမျိုးသမီး ဦးစီးသော အိမ်ထောင်စု ၁၁၈ စု ရှိသည်။ ဂေဠိ၊ ရေအေးဖြင့်
အမျိုးသား ၂၁၆၅ ဦးနှင့် အမျိုးသမီး ၂၄၆၆ ဦး ရှိသည်။ ပညာရေး အနေဖြင့်
အလယ်တန်း ကျောင်း ရှိပြီး အောက်တန်း ကို အိုင်အာပာသာသို့ သွားရောက်တက်ကြွရသည့်
ကျန်းမာရေး အနေဖြင့် ကျေးလက် အေးပေး ဘုန်းမရွာပါ အမျိုးသမီး ကျန်းမာမာ ရေးနှင့်
အရသာ ဖွားစုရာ မရွာပါသည်။ ဘေကံသို့ ရောက် အနေဖြင့် (၅)လုံး ရှိပြီး
(၃)လုံး ဖြစ်လက်ရှိ အသုံးပြုနေစေ ဖြစ်သည်။ လမ်းပန်း ဆက်သွယ်ရေး အနေဖြင့်
တစ်လုံး ကွလွန်းလမ်း များ မှာ ကျွန်ကရစ် လမ်းဖြစ်ပြီး တစ်လုံး များ မှာ မြေသား
လမ်း များ ဖြစ်သည်။ ကွလွန်းလမ်း ယခင် ကျွန်ကရစ် ကိုယ်လူ ကိုယ်တ လမ်း မှာ
ပျက်စီး နေသဖြင့် လူထုမ ဟိုမြို့စီမံကိန်း (ပေးနှစ်ထောက်ပံ့ငွေ ဖြင့် ဘေးခဲပြီး
ကျန်ရှိသော ဘေးရသော သည် လမ်း ဖြင့် ကိုလည်း (ဒွာ) စီမံကိန်း ထောက်ပံ့ငွေ ဖြင့်
ဆက်လက် ဘေး သွား ပြည်ဟု တစ်ကွလုံး ဖြစ်သော အဖွဲ့ ဖြင့် ချုပ်ထားပြီး သား
ဖြစ်သည်။ အစိကစီး ပွားရေး အနေဖြင့် လယ်ယာစိုက်ပျိုးခြင်း၊ အလုပ်နှင့်
စက်ရုံ အလုပ်အင်း ဖြင့် ဖြင့် ဝင်ငွေရရှိကြသည်။

မြို့သူ - ဦးသက်နိုင် (လူထုစုစည်းပုံရေးမျိုး)

၇ ရက်စရိတ်ကြီးကျေးဇူးတင်စွာ ပြောဆိုကြွယ်ဝစွာ အသိပညာပေးအားပေးပါ။

စဉ်	အသိပညာ	ပစ္စည်းပေးအပ်ရေး	ရာခိုင်နှုန်း
၁။	မြေလည့်ကျ	တိုက်၊ ကား၊ ရွာ၊ အပင်၊ ၁၀၀၀၀ အထက်စာရင်း၊ အပင် (၁၀) နှစ်အထက်။	၁၀%
၂။	အလယ်အလတ်	အပင်၊ အပင်၊	၂၀%
၃။	မမြေလည့်ကျ	အပင်၊ အပင်၊	၇၀%

ရန်ကင်းတိုင်းဒေသကြီး၊ ကရင်၊ တပင်၊ မြို့နယ်၊ ရခိုင်ရိုးကြီးကျေးကွဲတပ်စု၊ ရခိုင်ရိုးကြီး
ကျေးကွဲ ဥစ္စာ ဓန ဣပင်ဝ ဗြူ နာနာဒ သတ် မြတ်ခြင်းနှင့် ကိရိတ်လွယ်သော တပ်စုများကို
သုံးသပ်ခြင်း။

■ ရခိုင်ရိုးကြီးကျေးကွဲ၏ ဥစ္စာ ဓန ဣပင်ဝ ဗြူ နာနာဒ သတ် မြတ်ခြင်း၊ လပားကိုသုံးသပ်
စုတွင် ကျေးကွဲသူ၊ ကျေးကွဲသား၊ များ၏ သုံးသပ်ချက်အရ နာနာဒ ဗာတန်း (၃)မျိုး၊
ခွဲလျက်သခင်။ ၎င်းတို့ မှာ (၁) ဖြေလည်သူ (၂) အလယ်လတ်တန်းစား (၃) မဖြေ
လည်သူ ဟူ၍ ဖြစ်သည်။ ၎င်းတို့၏ သုံးသပ်ချက်အရ ဖြေလည်သူတွင် တိုက်၊
ကား၊ ကားလုပ်ငန်း၊ လယ် (၁၀) ဧက အထက်နှင့် ၀.၆၆ ဧက ကောင်းဆိုး ၀.၆၆ ဧက မှိသား၊
ဥများကို သက်မှတ်ပြီး (၂) အလယ် အလတ်တန်းစား တွင် ခွပ် ချိုး၊ ပျဉ်တောင်းအိမ်
ဆိုင်ကပ် နှင့် ၀.၆၆ အသင့်အတင့်ရှိသူကို သတ်မှတ်ကာ (၃) မဖြေလည်သူ
တို့တွင် ခန့်ချိုး ထရုံကားအိမ်၊ အိမ်ပြား၊ ဆိုင်ကပ်ကပ်ရိက္ခာ၊ တနဲ့လုပ်တနဲ့စ
ကျပ်၊ အလုပ်လုပ် ၇၆၆ ဧက မှိသား၊ ဥများကို သတ်မှတ်သည်။ ၎င်း မှိသားစုအမျိုးအစား
(၃) မျိုးတွင် (၁) ဖြေလည်သူ မှိသားစု မှာ ၁၀၂၂ ရှိပြီး (၂) အလယ်လတ်တန်းစား မှိသားစု
တွင် ၂၀၂၂ ရှိ၍ (၃) မဖြေလည်သူ မှိသားစု တွင် ၇၀၂၂ ရှိသည်ဟု သုံးသပ်ကြသည်။
ထိုကဲ့သို့ ဥစ္စာ ဓန ဣပင်ဝ ဗြူ နာနာဒ သတ် မြတ်ခြင်း အားဖြင့် ၎င်းတို့ ကျေးကွဲတွင်
ကိရိတ်လွယ်သော နှိပ်ပါးသူ မှိသားစု အလယ်လောက်ရှိသလို အိမ်ကို ပေါ်လွင်စေပြီး
ကျေးကွဲလူထုအနေဖြင့် လူထုဖက်ဖြူစီမံကိန်းများ စတင် ဆောင်ရွက်သည်အခါ
၎င်း မှိသားစု များအား ဦးစားပေးတတ်သွင်း စဉ်းစားစေပြီး ညွှန်လွှတ်ပေးထား မှိစေရန်ကို
သုံးသပ်ဆွေးနွေးသည်။ အရေးပေါ်အခြေအနေတစ်ရပ်ရပ် ပေါ်ပေါက်လာပါက
လည်း ၎င်းတို့ မှိသားစု ကို မေ့မထား မှိစေရန် ဆွေးနွေးခဲ့သည်။

ဖြေလည်သူ - ဦးသက်ဦး (လူထုစုစည်းရုံးရေးဗဟို)

၇ နှစ်ပတ်လည်စာရင်းကျမ်းကျမ်းကုသိချိန်ပြုပြန်ခြင်း

	တန် ခွဲ	က ဆ	န ဆ	ပ ဆ	ပ ဆ	တော် သ ဆ	တော် သ ဆ	တော် သ ဆ	တော် သ ဆ	တော် သ ဆ	တော် သ ဆ	တော် သ ဆ
ရေကန်ဖြတ်ခွင့်	✓						✓	✓				
ရေကူးပါးခွင့်		✓	✓									
ဖိုးကွဲခွင့်				✓	✓	✓						
ဝင်ငွေကုန်ခွင့်							✓	✓	✓			
အာယုတ်များချိန်							✓	✓	✓	✓	✓	✓
ရွှေပြောင်း အာယုတ်များချိန်			✓	✓	✓							
ပွဲတော် ကျင်းပခွင့်							✓	✓			✓	✓
လမ်းပန်း ဘက်သွတ်ပေး				✓	✓	✓						

ရန်ကင်းတိုင်းဒေသကြီး၊ ဖားကနော်၊ တောင်ကြီး၊ နေပြည်တော်၊ ရန်ကင်းတိုင်းကြီး၊ ကျေးဇူးတင်စွာ
ကုသီ ချိန်ပြု ဝေဟာ၊ ရေးဆွဲခြင်းဖြင့် ကျေးဇူးတင် စာဖြေအရာ များအားသုံးသပ်ခြင်း။
၈ ကုသီ ချိန်ပြု ဝေဟာ၊ ရေးဆွဲရာတွင် ကျေးဇူး ကတိုက်အစီအစဉ်သော (၁) လေ့ကျင့်
ဖြစ်ပွားမှု (၂) ရေအားပါးမှု (၃) ဖျိုးကွဲသွားမှု (၄) ဝင်ငွေရရှိမှု (၅) အလုပ်များ
သောအချိန် (၆) ဂွေ့ပြောင်း အလုပ်သွားခြင်း (၇) ပွဲတော်ကျင်းပမှု (၈) လမ်းပန်း
အကဲသွပ်ရေး စာချုပ်တို့ကို အစီအစဉ်အား (၁) လေ့ကျင့်ကာ အလုပ်အကိုင်ဖြစ်ပျက်
စေပုံ၊ အပင်လေ့ကျင့် လေ့ကျင့်ဖြစ်ပွားမှု၊ ဖျိုးကွဲမှု၊ မြေ၊ ဆေးခန်းကို အကဲသွပ်မှု၊ မြေ
အစီအစဉ်၊ အပင်လေ့ကျင့်ရေး ရေအားဖြင့် ကျေညာပေးရန် ရရှိမှု
ရေကန် ဖြစ်ပြီး တွေ့ဖော်ရန် လိုအပ် မလိုအပ် ၊ အလုပ်များသော လေ့ကျင့်ဝင်ငွေ
ရရှိမှု များဖြင့် အပင်လေ့ကျင့် ဝင်ငွေ နည်းပါးတတ်မှု၊ ဂွေ့ပြောင်း အလုပ်သွားလုပ်
ရမှု ၊ မရည်သရည် လများတွင် ရိုးရာ ဓလေ့ကျင့် ပသော ပွဲကမ်းသဘင် များရှိပြီး
ကျေးဇူးတင်၊ ကျေးဇူးတင် များ အားလပ် မြေရှိ မရှိ အစီအစဉ် ၊ လမ်းပန်း အကဲသွပ်
ရေး အရာဖြင့် မရည်သရည် လများတွင် အကဲသွပ် ရှိ နိုင်ပြီး မရည်သရည် လများတွင်
လွယ်ကူစေရန် ပြေပေး မှု အစီအစဉ်တို့ကို သုံးသပ် အစီအစဉ် အားဖြင့် ကျေးဇူးတင်
အစီအစဉ်အားကို ဖော်ထုတ်နိုင်ပြီး အပင် စီမံကိန်း လုပ်ငန်း ခွဲကိုင် လုပ်ကိုင် မရည်
အလုပ် ကျေးဇူးတင် အလုပ် အားလုံး အကဲသွပ် စံစား ခွင့် ရရှိစေပြီး အစီအစဉ် ကျေညာ ရခြင်းဖြင့်
သော အကဲသွပ် အစီအစဉ်ကို ကျော်လွှား နိုင်ရန် သုံးသပ် ဆွေးနွေး သုံးသပ်။

ဖြေရသူ - - ဦးသက်နိုင် (CF)

ပါဝင်ဆွေးနွေးသူ (ကျား) - ၁၅

၇ ခုစုန်းကြီးကျေးဇူးတင်အားပေးသည့်အားဖြင့် နားထောင်ဆောင်ရွက်ပေးပါမည်

အားပေးခြင်း
အားပေးခြင်း

အားပေးခြင်း
အားပေးခြင်း

အားပေးခြင်း

အားပေးခြင်း

အားပေးခြင်း

အားပေးခြင်း

အားပေးခြင်း

အားပေးခြင်း

အားပေးခြင်း

အားပေးခြင်း

အားပေးခြင်း

ရက်စွဲ: ကြီးကျယ်စွာ အရေးကြီးသော အချက်အလက်များကို

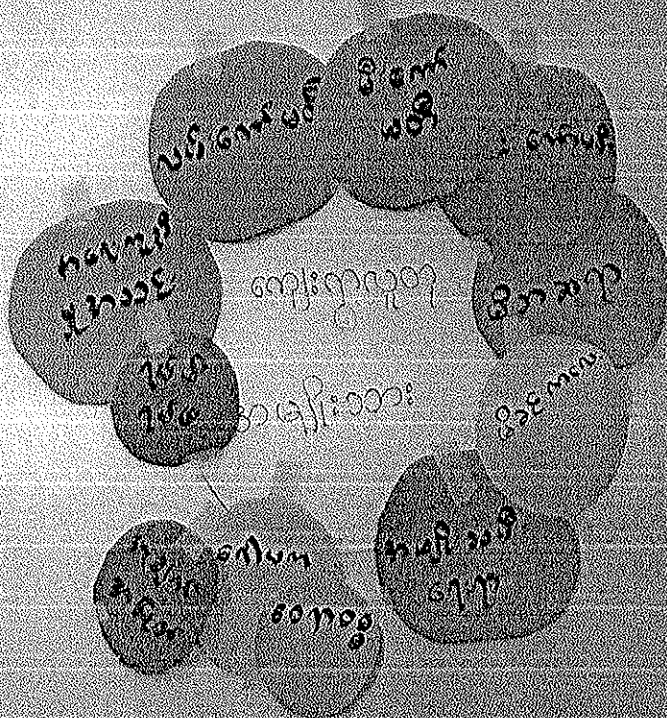

ရန်ကုန်တိုင်းဒေသကြီး၊ တန့်တပင်မြို့နယ်၊ ရခိုင်ရိုးကြီး ကျေးကွဲစုပင်စု ၊ ရခိုင်ရိုးကြီး
ကျေးကွဲ အဖွဲ့၊ အစည်း များနှင့် ချိတ်ဆက်ဖွဲ့ ဖွဲ့ပုံကို သုံးသပ်ခြင်း။

■ ရခိုင်ရိုးကြီးကျေးကွဲရှိ ကျေးကွဲလူထု အဖွဲ့အစည်း၊ အဖွဲ့အစည်း များနှင့် ကျေးကွဲ
အတွင်းရှိ ဖွဲ့ဖြိုးရေး အဖွဲ့၊ အစည်း များနှင့် ချိတ်ဆက်ဖွဲ့ ၊ တခြားဖြင့် ပ ထောက်ပံ့
သောဖွဲ့ဖြိုးရေး အဖွဲ့၊ အစည်း များနှင့် ချိတ်ဆက် ဧဒု ဖွဲ့ကို သုံးသပ်ရာတွင်
အဖွဲ့အစည်း များနှင့် အဓိကချိတ်ဆက်လျက်ရှိသော အဖွဲ့၊ အစည်း များ မှာ
လမ်းကော်မတီ ၊ မီးကော်မတီ၊ ကျောင်းကော်မတီ ၊ မိဘအရာစာအင်း ၊ ဒုတိယကျေးဇူး
ကောင်း ၊ အုပ်ချုပ်ရေး စာသင်တိုင်းဖြန့်ဖြူး ချိတ်ဆက်ဖွဲ့ အဖွဲ့အစည်း၊ ဝေးဒေသအဖွဲ့၊ အစည်း
များမှာ ရပ်မိဂပ်ဖေ ၊ ဂေါပက ၊ အချက်အပြုတ် ၊ မိခင်နှင့် ကလေး စောင့်ရှောက်ရေး ၊
ဂေဟဝဇ္ဇ အဖွဲ့၊ စာသင်တိုင်းဖြန့်ဖြူးသင်တန်းတို့မှာ အဖွဲ့အစည်း များနှင့် အဓိက
ချိတ်ဆက်လျက်ရှိသော အဖွဲ့၊ အစည်း များ မှာ ဝေပဒုတိယ အဖွဲ့ ၊ အရေးကူညီဖွဲ့ ၊
လမ်းကော်မတီ ၊ မိဘအရာစာအင်း ၊ အဖွဲ့အစည်း ရေးရာ ၊ အချက်အပြုတ်စာအင်း
စာသင်တိုင်းဖြန့်ဖြူး ချိတ်ဆက်ဖွဲ့ အဖွဲ့အစည်း ၊ ယာ အဖွဲ့အစည်း၊ ဝေးဒေသအဖွဲ့၊ အစည်း များမှာ
ရပ်မိဂပ်ဖေ ၊ မိခင်နှင့် ကလေး စောင့်ရှောက်ရေး ၊ ဂေါပက ၊ မီးသတ်အဖွဲ့ ၊ မီးကော်
မတီ စာသင်တိုင်းဖြန့်ဖြူးသင်တန်းတို့ သို့သော် သုံးသပ်ခြင်း အားဖြင့် ရခိုင်ရိုးကြီး ကျေးကွဲ
အတွင်း ဖွဲ့ဖြိုးရေးအဖွဲ့အစည်း စည်း စားသော အဖွဲ့၊ အစည်း မည်မျှရှိသော်လည်းဖြီး
အပင်အဖွဲ့၊ အစည်း ကွေ့သင်လက်ရှိ လည်ပတ် အသက်ဝင် ဒေသ အဖွဲ့၊ အစည်း များ
ဖြန့်ဖြူးတို့ ဆန်းစစ် ဦးစွာ သင်တန်း

ပြုစုသူ - ဦးသက်ဦး (လူထုစည်းရုံးရေး ဖွဲ့)

၂၂ နေ့ကြီးကျေးဇူးတင်အပ်ပါသည်။ / ဝမ်းသာစရာအဖြစ်အပ်ပါသည်။

အလုပ်ကိုလွန်လမ်း

ဝမ်းသာစရာ

ဝမ်းသာစရာ

ဝမ်းသာ
စရာ

ဝမ်းသာ
စရာ

အိမ်ထဲ
ကိစ္စ

ပစ္စည်းအားလုံး
ပေးအပ်ပါသည်

ဝမ်းသာ
စရာ

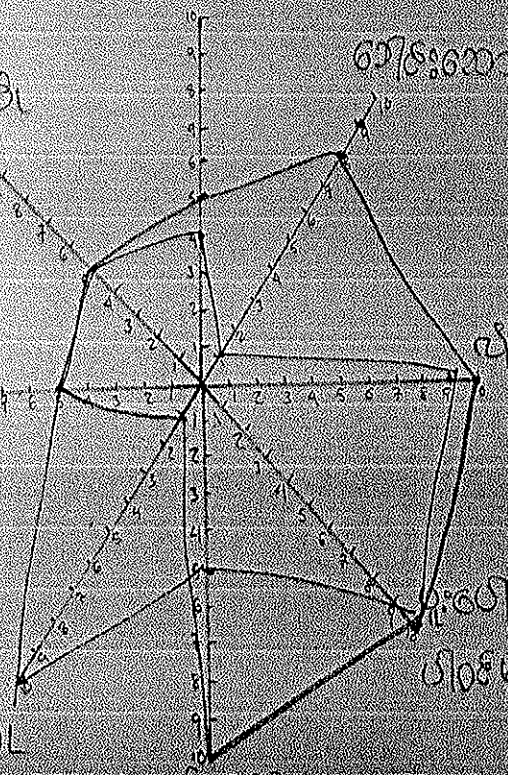

၇ နိုင်ဂိုး ငြိမ်းကျေးဇူး အချိုး သမီးများ
 ဆန်းစစ်ချက်

၇ နိုင်ဂိုး ငြိမ်းကျေးဇူး အချိုး သားများ
 ဆန်းစစ်ချက်

အလုပ်ကို အခွင့်လမ်း

X ၄/

အလုပ်ကို အခွင့်လမ်း

✓

ခေါင်းဆောင် မှု

X ၅/

ခေါင်းဆောင် မှု

✓

ယုံကြည် မှု

✓ ၇/

ယုံကြည် မှု

✓

ပူးပေါင်းပါဝင် မှု

၅/

ပူးပေါင်းပါဝင် မှု

✓

ဝတ္တရား ဝတ္တရား ဆိုင် မှု

✓ ၅/

ဝတ္တရား ဝတ္တရား ဆိုင် မှု

✓

အိမ် မှု ကိစ္စ

✓ ၁၀/

အိမ် မှု ကိစ္စ

✓

ပညာအောင် မှု

၅/

ပညာအောင် မှု

✓

ဝင်ရောက် မှု

၅/

ဝင်ရောက် မှု

✓

ရန်ကင်းတိုင်းဒေသကြီး၊ တနင်္သာရေ၊ ဖြူး၊ ရခိုင်၊ ရှမ်း၊ ကျေးဇူး၊ နယ်စပ်၊ ရခိုင်၊ ရှမ်း၊
ကျေးဇူး၊ နယ်စပ်၊ ရခိုင်၊ ရှမ်း၊ ကျေးဇူး၊ နယ်စပ်၊ ရခိုင်၊ ရှမ်း၊
ချိတ်ဆက်ဖွဲ့ကို သုံးသပ်ခြင်း။

၈ ရခိုင်၊ ရှမ်း၊ ကျေးဇူး၊ နယ်စပ်၊ ရခိုင်၊ ရှမ်း၊ ကျေးဇူး၊ နယ်စပ်၊ ရခိုင်၊ ရှမ်း၊
နယ်စပ်၊ ရခိုင်၊ ရှမ်း၊ ကျေးဇူး၊ နယ်စပ်၊ ရခိုင်၊ ရှမ်း၊ မှာ -

(၁) အလုပ်အကိုင် နှင့် အလမ်း

(၂) စား၊ စား၊ နေ

(၃) လုံခြုံမှု

(၄) ပစ္စည်း၊ ဥစ္စာ၊ ဖိနှိပ်မှု၊ စာပေ၊ အချက်အလက်၊ တွင် နယ်စပ်၊ ရခိုင်၊ ရှမ်း၊
သမီး၊ များ၊ တက်သာလွန်ပြီး ကျေးဇူး၊ နယ်စပ်၊ ရခိုင်၊ ရှမ်း၊ နယ်စပ်၊ ရခိုင်၊ ရှမ်း၊
ဖွဲ့၊ ဖြူး၊ ရခိုင်၊ ရှမ်း၊ နယ်စပ်၊ ရခိုင်၊ ရှမ်း၊ နယ်စပ်၊ ရခိုင်၊ ရှမ်း၊
ဖွဲ့၊ ဆုံးဖြတ်ချက် ချမှတ် နယ်စပ်၊ ရခိုင်၊ ရှမ်း၊ တွင် နယ်စပ်၊ ရခိုင်၊ ရှမ်း၊
မျိုးသမီး၊ များ၊ ကို
ချိတ်ဆက်ဖွဲ့ကို သုံးသပ်ခြင်း ဖြစ်လွန်ပါသည်။
ထို့အပြင် နယ်စပ်၊ ရခိုင်၊ ရှမ်း၊ များ၊ တက်သာလွန်ပြီး ကျေးဇူး၊ နယ်စပ်၊ ရခိုင်၊ ရှမ်း၊
မျိုးသမီး၊ များ၊ တက်သာလွန်ပြီး ကျေးဇူး၊ နယ်စပ်၊ ရခိုင်၊ ရှမ်း၊
ဖွဲ့၊ ဖြူး၊ ရခိုင်၊ ရှမ်း၊ နယ်စပ်၊ ရခိုင်၊ ရှမ်း၊ တွင် နယ်စပ်၊ ရခိုင်၊ ရှမ်း၊
နယ်စပ်၊ ရခိုင်၊ ရှမ်း၊ နယ်စပ်၊ ရခိုင်၊ ရှမ်း၊ စာပေ၊ အချက်အလက်၊ တွင်
နယ်စပ်၊ ရခိုင်၊ ရှမ်း၊ နယ်စပ်၊ ရခိုင်၊ ရှမ်း၊ နယ်စပ်၊ ရခိုင်၊ ရှမ်း၊
ရခိုင်၊ ရှမ်း၊ ကျေးဇူး၊ နယ်စပ်၊ ရခိုင်၊ ရှမ်း၊ နယ်စပ်၊ ရခိုင်၊ ရှမ်း၊
ဆုံးဖြတ်ချက် ချမှတ် နယ်စပ်၊ ရခိုင်၊ ရှမ်း၊ နယ်စပ်၊ ရခိုင်၊ ရှမ်း၊
လက်တွေ့အခြေအနေအထား သုံးသပ်ခြင်း၊ နယ်စပ်၊ ရခိုင်၊ ရှမ်း၊
တာဝန်၊ မရှိဘဲ အခြေအနေအထား စဉ်းစား ပေးရန် စောင့်ဆိုင်း သင့်သည်။

ဖြူး၊ ရခိုင် - ဦးသက်နိုင် (လူတူစဉ်းရုံး၊ ရေး၊ မြူး)

ပါဝင်ဆွေးနွေးသူ (ကျား) - ၉

(မ) - ၁၀

၇၇ နံပါတ်: ကြီးကျေးဇူး သာယာဝိသေသ: ကြေးမုံ: ပတ်ဝန်းကျင် (ခွဲစား)

နံပါတ်	အခြေခံအချက်	အကျဉ်းချုပ်	အခြေခံအချက်
၁၅၀-၂၀၀ ခန့်	ရွာစာရင်း	အိမ်ခြေ ၁၅၀ ခန့် လောက်ရှိ	ကျွန်ုပ်တို့
၁၅၇	ကျေးတောင် အနီး ယက္ခကြီး / လေးစိတောင် နှစ်ပါးမှ အခြေ အုတ်ကြီး	ကျွန်ုပ်တို့ နှစ်ပါး (ကျေးတောင် အနီး မှ အခြေအုတ်ကြီး အိမ်ခြေ ၅၀ မှာ ပစ္စည်းများ ထားရှိ ကျွန်ုပ်တို့	ကျွန်ုပ်တို့
၁၅၈	ကျေးတောင် အနီး	ကျွန်ုပ်တို့ နှစ်ပါး	ကျွန်ုပ်တို့
၁၅၉	ကျေးတောင် အနီး	ကျွန်ုပ်တို့ နှစ်ပါး	ကျွန်ုပ်တို့
၁၆၀	ကျွန်ုပ်တို့ နှစ်ပါး	ကျွန်ုပ်တို့ နှစ်ပါး	ကျွန်ုပ်တို့
၁၆၁	ကျွန်ုပ်တို့ နှစ်ပါး	ကျွန်ုပ်တို့ နှစ်ပါး	ကျွန်ုပ်တို့
၁၆၂	ကျွန်ုပ်တို့ နှစ်ပါး	ကျွန်ုပ်တို့ နှစ်ပါး	ကျွန်ုပ်တို့
၁၆၃	ကျွန်ုပ်တို့ နှစ်ပါး	ကျွန်ုပ်တို့ နှစ်ပါး	ကျွန်ုပ်တို့
၁၆၄	ကျွန်ုပ်တို့ နှစ်ပါး	ကျွန်ုပ်တို့ နှစ်ပါး	ကျွန်ုပ်တို့

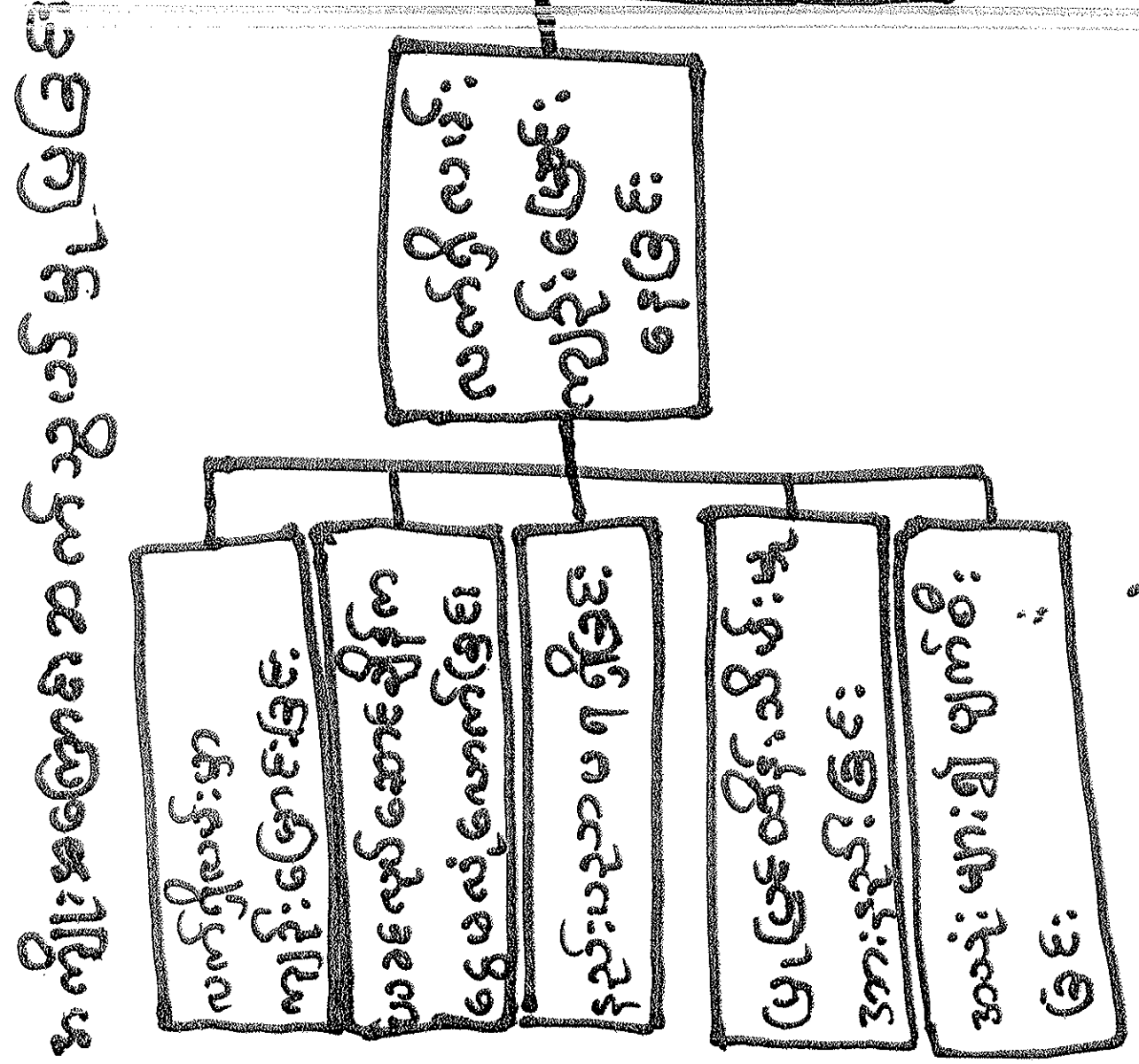
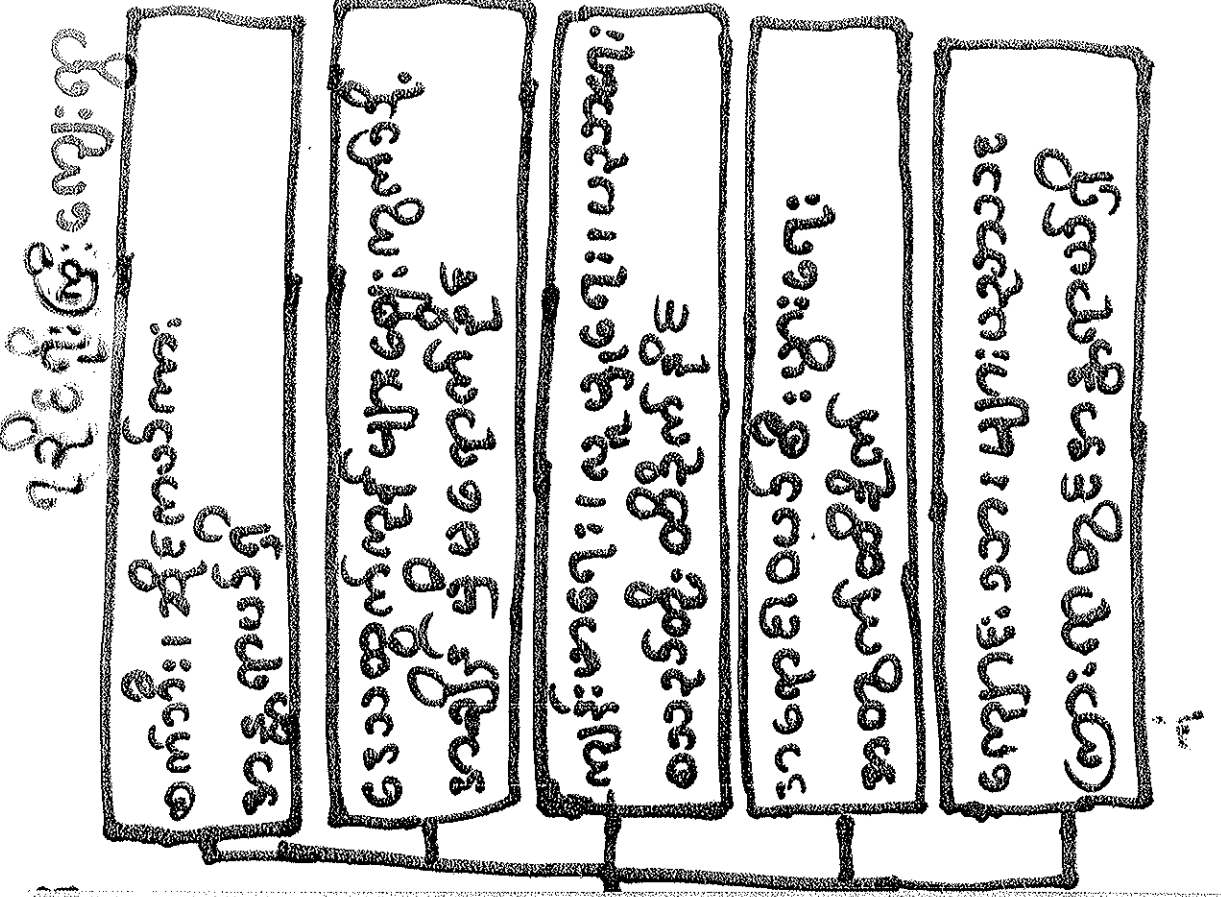

ဒီဇိုင်းအကူအညီပေးခြင်း

ဒုယုဂယုဗ္ဗိဒေဒိဝိယံ: နက္ခ
ဒုယုဂဒေဝါ: ပါနာယုဒေဒိဝိယံ

ဒုဂါ: ယိ: ဝိ
ဒု: ပါနာယု: ဒုယုဂဒေဝါ

ယုယုယု: ဒု: ပါနာယု
ဒု: ပါနာယု: ဒု: ပါနာယု

ယုယုယုယု: ပါနာယု
ဒု: ပါနာယု: ဒုယုယုယု

ဒုယုဂယုဗ္ဗိဒေဒိဝိယံ
ဒု: ပါနာယု: ဒုယုဂယုဗ္ဗိဒေဒိဝိယံ

ဒု: ပါနာယု: ဒုယုဂယုဗ္ဗိဒေဒိဝိယံ

ဒုယုဂယုဗ္ဗိဒေဒိဝိယံ
ဒု: ပါနာယု: ဒုယုဂယုဗ္ဗိဒေဒိဝိယံ

ဒုယုဂယုဗ္ဗိဒေဒိဝိယံ
ဒု: ပါနာယု: ဒုယုဂယုဗ္ဗိဒေဒိဝိယံ

ဒုယုဂယုဗ္ဗိဒေဒိဝိယံ
ဒု: ပါနာယု: ဒုယုဂယုဗ္ဗိဒေဒိဝိယံ

ဒုယုဂယုဗ္ဗိဒေဒိဝိယံ
ဒု: ပါနာယု: ဒုယုဂယုဗ္ဗိဒေဒိဝိယံ

ဒုယုဂယုဗ္ဗိဒေဒိဝိယံ
ဒု: ပါနာယု: ဒုယုဂယုဗ္ဗိဒေဒိဝိယံ

ဒုယုဂယုဗ္ဗိဒေဒိဝိယံ
ဒု: ပါနာယု: ဒုယုဂယုဗ္ဗိဒေဒိဝိယံ

ဒုယုဂယုဗ္ဗိဒေဒိဝိယံ
ဒု: ပါနာယု: ဒုယုဂယုဗ္ဗိဒေဒိဝိယံ

လူဝတ်မှုပုံပြုစီမံကိန်း

ကျေးဇာတိအောင် ဇွဲဖြိုးကျေး ဦးစီးဌာန

ဒုတိယနှစ် - စီမံကိန်းစက်ဝန်း 2016

“စီမံကိန်းမိတ်ဆက် အစည်းအဝေး” နှင့်

“ကျေးဇာတိ ဇွဲဖြိုးကျေး အစည်းအဝေး”

အစည်းအဝေး ပွဲအစ အစည်းအဝေး

ကျင်းပခြင်းအုပ်စု

ဦးဖြိုးကျေးဇွဲ

၇၆ နှစ်ကြီးကျော်ကွယ်လွန်သည့် မြန်မာ့အလင်း

၁. နာမည်: (အလင်းစာပေအဖွဲ့မှ အဖွဲ့ဝင်များ)

၂. စာတိုက်အမျိုးအစား:

၃. စာအုပ်အမျိုးအစား:

၄. အခြားအချက် (၄)

၅. စာအုပ်အမျိုးအစား

၇။ နိဗ္ဗာန်ကြီးကြေးကျေးဇူးကုသမျိုးသားများ၏ သာဓက အစဉ်

၁။ ဗဟိုသောစာလမ်းဆက်ခင်း၍ (ဗုဒ္ဓအကျမ်းကမ်း (၆) (၁))

၂။ ဒွာရောင်ရေခဲအရေပာကောင်၍ (ဗုဒ္ဓအကျမ်း (၂))

၃။ ရောင်ရေဥယျာဓာနများ ကျောင်းဆရာတို့ အားလုံးကွဲပြားစွာ ဖြစ်ပေါ်

၄။ စာသင်ကျောင်းတို့၍ (၁)

၅။ သောကကျောက် မြေညှိရေပေး၍ (၃)

ရန်ပုံငွေ(ကြီး)ကျေးဇူးဒါန(သား)များ၏ပျော်ရွှင်ချက်

၁။ ဇာတိ - ဇရာရွှေ သာယာရေး (မဖြိုသေသော မိုက်ချက်လက် မဖြိုဆက်လက် ပြုပြင်ရေး)။

၂။ ရေနှင့် ဆောင်းခင်းစာ ချား ရှစ် - ရှေးက ကောင်းမွန်ရေးပုံစံ။

၃။ ဇယား ဗျာဒိတ်ရေး စတော် စာပေပြုရေး။

၄။ ပညာရေး စာပေ (ကလေးတို့ သဘော စာပေ သင်ပေး ပြုရေး။

၅။ ပြိုင်စွဲ ဇီဝိတ နှင့် ဇွန်နယ်စား စာပေ ပြုရေး။

၆။ ရေစာ စာပေအသုံးအဆောင်များ ပြုရေး။

၇၃ နေ့ကြီးကျော် ဘုရားသို့ ပျော်ရွှင်စွာ ရောက်ခဲ့ပါသည်။

၁။ နာဂလမ် မင်း

၂။ ဒဂုန်ကန်

၃။ နေဝယ်ဆွယ် ဇွန်. ကျွေး. ရေ

၄။ ဝေသာဓိကျော်

၅။ နာဂလမ်မင်း

၆။ ရေ. ရေ







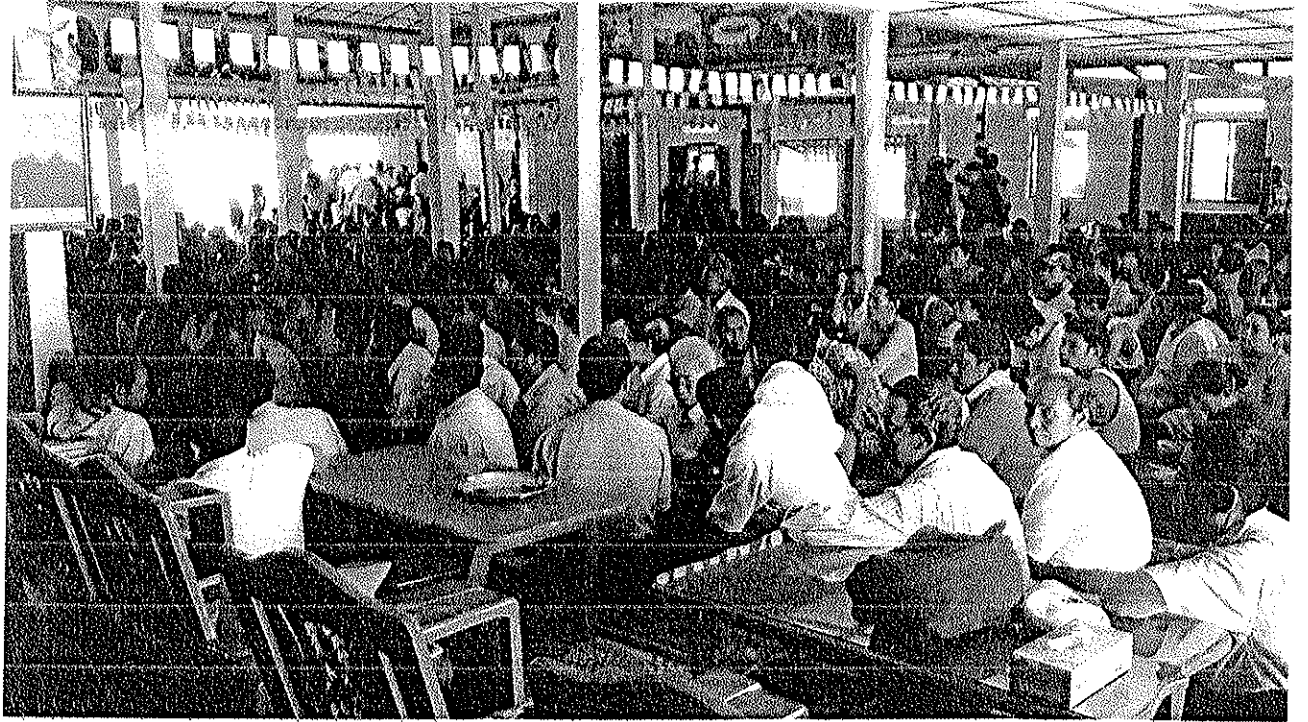







ကျေးရွာစီမံကိန်းအထောက်အကူပြု ကော်မတီဝင်များစရင်း

၅ ဦး ဦးကြီး

ကျေးရွာစီမံကိန်း အထောက်အကူပြုကော်မတီ	ရာထူး	အမည်	မှတ်ချက်
ကျေးရွာစီမံကိန်း အထောက်အကူပြုကော်မတီ	ဥက္ကဋ္ဌ - ကျား	ဦးဇော်ဝင်း	၇၉၅၂၇၂၄၅၆၇
ကျေးရွာစီမံကိန်း အထောက်အကူပြုကော်မတီ	ဥက္ကဋ္ဌ - မ	ဒေါ်ခင်လေးဝင်း	၂၅၀၀၄၀၃၇၇
ဝယ်ယူရေးဆပ်ကော်မတီ	ဥက္ကဋ္ဌ	ဦးကျော်စွာ	၄၂၀၂၁၆၁၇၈
	အဖွဲ့ဝင်	ဦးမြင့်စိုး	၂၅၀၅၁၉၆၆၉
	အဖွဲ့ဝင်	ဒေါ်မာမာဝင်း	၂၅၂၅၇၈၃၇၇
စောင့်ကြည့်စစ်ဆေးရေး ဆပ်ကော်မတီ	ဥက္ကဋ္ဌ	ဦးကျော်မင်းအောင်	၄၂၀၃၀၅၆၆၄
	အဖွဲ့ဝင်	ဒေါ်အေးအေး	၂၅၁၀၆၀၅၅၈
	အဖွဲ့ဝင်	ဒေါ်မျိုးညွှန်း	၂၅၄၅၃၃၂၇၁
လည်ပတ်ရေးနှင့် ပြုပြင်ထိန်းသိမ်းရေး ဆပ်ကော်မတီ	ဥက္ကဋ္ဌ	ဦးခင်မြင့်	၄၂၁၂၇၆၀၇
	အဖွဲ့ဝင်	ဦးကျော်စွာ	၄၂၀၃၀၅၆၆၄
	အဖွဲ့ဝင်	ဒေါ်အိတ်အိတ်	၄၂၀၀၃၅၆၀၁
ကျေးရွာ ငွေစရင်းကိုင်	ကျေးရွာ ငွေစရင်းကိုင်	ဒေါ်မိုးခိုင်ခိုင်	၂၅၄၇၄၈၅၄၇
အကြံပြု တိုင်ကြားရေး	အဖွဲ့ဝင်	ဦးကျော်မင်းအောင်	၂၅၁၀၆၀၅၅၀
	အဖွဲ့ဝင်	ဒေါ်အေးအေး	၇၉၀၉၄၃၅၄၄
ကျေးရွာ စေတနာ့ဝန်ထမ်း	အဖွဲ့ဝင်	ဦးဝင်းအောင်	၇၉၅၂၇၂၄၆၅
	အဖွဲ့ဝင်	ဒေါ်လှလှဝင်း	၄၂၀၂၁၆၁၇၈
	အဖွဲ့ဝင်		
	အဖွဲ့ဝင်		
	အဖွဲ့ဝင်		



လူထုဗဟိုပြုစီမံကိန်း၊စီမံကိန်းလက်စွဲ
အပိုင်း-၃ ၂၉.၉.၂၀၁၅

ပုံစံစ-၁ ကျေးရွာအခြေခံအချက်အလက်များ (Form PC 1)

လမ်းညွှန်ချက်/ ကျေးရွာတစ်ရွာသို့ ပထမဆုံး မိတ်ဆက်ခရီးသွားရောက်သောအခါ လူထုစည်းရုံးရေးမှူးသည် ကျေးရွာခေါင်းဆောင်များအားကျေးရွာအချက်အလက်များကိုမေတ္တာရပ်ခံ၍တောင်းခံရသည်။ ဤအချက်အလက်များကိုစီမံကိန်းမိတ်ဆက်အစည်းဝေးမတိုင်မီတောင်းခံရမည်။ စီမံကိန်းမိတ်ဆက်အစည်းဝေးတွင် လူထုစည်းရုံးရေးမှူးသည် ဤအချက်အလက်များအားစစ်ဆေးပြီးမှန်ကန်အောင်ပြုလုပ်ရမည်။ ပြီးနောက်တွင် လူထုစည်းရုံးရေးမှူးမှ သတင်းအချက်အလက်ထံသို့ Tablets မှတစ်ဆင့်ဖြည့်သွင်းရမည်။

ကျေးရွာအုပ်ချုပ်ရေးမှူးအမည် ဦး မြတ်မင်းဦး ကျေးရွာအုပ်ချုပ်ရေးမှူး၏ဖုန်းနံပါတ် ၀၇၄၂၁၀၉၀၆၄၂ လူထုစည်းရုံးရေးမှူး၏အမည် ဦး ဘက်ခိုင်

ပြည်နယ်၊တိုင်းဒေသကြီး - ၇၄ ရန်ကင်း မြို့နယ် - တာဝါ ကျေးရွာအုပ်စု ၂၄၅ ကျေးရွာ - ၇၄၆ ဇိုးဇိုး

က. လူဦးရေ

လူမျိုးစု	အိမ်ထောင်စုအရေအတွက်	ကိုးကွယ်သည့်ဘာသာ	အိမ်ထောင်စုအရေအတွက်
လူမျိုးစု (၁) <u>ဗမာ</u>	<u>၇၆၅</u>	ဘာသာ(၁) <u>ဗုဒ္ဓ</u>	<u>၉၆၀ / ၉၀၅</u>
လူမျိုးစု (၂) -----		ဘာသာ(၂) -----	
လူမျိုးစုရော -----		ဘာသာရော -----	

လူဦးရေ	အမျိုးသား(အရေအတွက်)	အမျိုးသမီး(အရေအတွက်)
လူဦးရေ	<u>၂၁၆၅</u>	<u>၂၄၆၆</u>
အိမ်ထောင်ဦးစီး	<u>၆၄၇</u>	<u>၁၁၀</u>

(ခ) လက်လှမ်းမီအသုံးပြုနိုင်သည့်အဆောက်အဦများ

တသင်ကျောင်း	အမှတ်ခြံပေါ	ကျန်းမာရေး	အမှတ်ခြံပေါ	ဘာသာရေးအဆောက်အဦ	အမှတ်ခြံပေါ
အထက်တန်းကျောင်း	<input type="checkbox"/>	ဆေးရုံ	<input type="checkbox"/>	စေတီ	<input checked="" type="checkbox"/>
အလယ်တန်းကျောင်း	<input checked="" type="checkbox"/>	ကျန်းမာရေးဌာန	<input type="checkbox"/>	ဘုန်းကြီးကျောင်း	<input checked="" type="checkbox"/>
မူလတန်းကျောင်း	<input type="checkbox"/>	ကျန်းမာရေးဌာနခွဲ	<input type="checkbox"/>	ဟိန္ဒူဘုရားကျောင်း	<input type="checkbox"/>
မူကြိုကျောင်း	<input checked="" type="checkbox"/>	ဆေးပေးခန်း	<input checked="" type="checkbox"/>	ခရစ်ယာန်ကျောင်း	<input type="checkbox"/>
အခြား	<input type="checkbox"/>	အခြား	<input type="checkbox"/>	ဗလီ	<input type="checkbox"/>
				အခြား	<input type="checkbox"/>
မှတ်ချက်		မှတ်ချက်		မှတ်ချက်	

(ဂ) ကျွမ်းကျင်သူများမှတ်တမ်း ၊ ကျေးရွာတွင်နေထိုင်သော သို့မဟုတ် တခြားရွာမှလာရောက်သောကျွမ်းကျင်သူများ

(၁) တသင်ကျောင်း		(၂) ကျန်းမာရေး			(၃) လက်မှ. ပညာရှင်			
ရွာတွင်နေထိုင်သူ	အခြားရွာမှလာသူ		ရွာတွင်နေထိုင်သူ	အခြားရွာမှလာသူ		ရွာတွင်နေထိုင်သူ	အခြားရွာမှလာသူ	
မူလတန်းပြဆရာ၊ ဆရာမ	<input checked="" type="checkbox"/>	<input type="checkbox"/>	ဆရာဝန်	<input checked="" type="checkbox"/>	<input type="checkbox"/>	လက်သမား	<input checked="" type="checkbox"/>	<input type="checkbox"/>
အထက်တန်းပြဆရာ	<input checked="" type="checkbox"/>	<input type="checkbox"/>	လက်ထောက်	<input type="checkbox"/>	<input type="checkbox"/>	ပန်းရံ	<input checked="" type="checkbox"/>	<input type="checkbox"/>



လူထုဗဟိုပြုစီမံကိန်းစီမံကိန်းလက်စွဲ
အပိုင်း-၃ ၂၉.၉.၂၀၁၅

ဆရာမ			ကျန်းမာရေးမှူး					
အလက်တန်းပြဆရာ ဆရာမ	<input checked="" type="checkbox"/>	<input type="checkbox"/>	အမျိုးသမီးကျန်း မာရေးဆရာမ	<input checked="" type="checkbox"/>	<input type="checkbox"/>	လျှပ်စစ်ဆိုင်ရာ	<input checked="" type="checkbox"/>	<input type="checkbox"/>
မူကြိုဆရာ၊ဆရာမ	<input checked="" type="checkbox"/>	<input type="checkbox"/>	အရံသားဖွား	<input checked="" type="checkbox"/>	<input type="checkbox"/>	ရေပိုက်သွယ်သူ	<input checked="" type="checkbox"/>	<input type="checkbox"/>
အခြား	<input type="checkbox"/>	<input type="checkbox"/>	ပြည်သူ့ကျန်းမာရေးလုပ်သား (၁)/(၂)	<input type="checkbox"/>	<input type="checkbox"/>	စက်ပြင်ဆရာ	<input checked="" type="checkbox"/>	<input type="checkbox"/>
မှတ်ချက်				မှတ်ချက်				မှတ်ချက်

(ဃ) ကျေးရွာသို့ ရောက်ရှိနိုင်သည့်လမ်းအခြေအနေ /ကျေးရွာတစ်ရွာသည် ၎င်း၏ကျေးရွာအုပ်စုနှင့် ဆက်သွယ်ထားသော လမ်းအခြေအနေ(အောက်ပါတို့ကိုပိုင်းပါ)

ကျောက်ကြမ်းလမ်း: _____
 ကျောက်ခင်းလမ်း: _____
 ကတ္တရာလမ်း: _____
 မြေသားလမ်း: _____
 ကွန်ကရစ်လမ်း: _____
 လူသွားလမ်း: _____
 မော်တော်ဆိုင်ကယ်လမ်း: _____
 အခြား: _____

(င) ကျေးရွာဖွံ့ဖြိုးမှုစီမံချက်

- (၁) လူထုဗဟိုပြုစီမံကိန်းမစတင်မီ ဤကျေးရွာတွင်ကျေးရွာဖွံ့ဖြိုးမှု စီမံချက်ရှိခဲ့ပါသလား? ပိုင်းပါ
ရှိပါသည်/မရှိပါ/မသိပါ
- (၂) ရှိခဲ့ပါလျှင် ဤစီမံချက်ကို မည်သည့် ခုနှစ်တွင်ပြင်ဆင်ခဲ့ပါသနည်း? နှစ်-----/မသိပါ
- (၃) ဤစီမံချက်ကို မြို့နယ်မှအတည်ပြုခဲ့ပါသလား? ပြုခဲ့ပါသည်/မပြုခဲ့ပါ/မသိပါ

(စ) ခရီးအကွာအဝေး

- (၁) ဤကျေးရွာ၏ဗဟိုမှ၎င်းကျေးရွာအုပ်စု၏ဗဟိုအထိခရီးမိုင်မည်မျှကွာဝေးသနည်း? မိုင်-----/မသိပါ
- (၂) ဤကျေးရွာမှ ၎င်းကျေးရွာအုပ်စုဗဟိုအထိသွားလာရာတွင်ကြာမြင့်သည့်အချိန်
 ကြောက်သွေ့ရာသီတွင်ကြာချိန်-----ထော်လာဂျီ/မော်တော်ဆိုင်ကယ်/ခြေလျှင်/လား/မော်တော်ဘုတ်/
 အခြား: ----- စသည်တို့ဖြင့်သွားလျှင်ကြာမြင့်သည့်အချိန်
 မိုးရာသီတွင်ကြာချိန်-----ထော်လာဂျီ/မော်တော်ဆိုင်ကယ်/ခြေလျှင်/လား/မော်တော်ဘုတ်/
 အခြား: ----- စသည်တို့ဖြင့်သွားလျှင်ကြာမြင့်သည့်အချိန်

(ဆ) ပတ်ဝန်းကျင်ဆိုင်ရာသဘာဝဘေးအန္တရာယ် -

ဤကျေးရွာတွင်ရေကြီးခြင်းကဲ့သို့ သဘာဝဘေးအန္တရာယ်ကျရောက်ဖူးခြင်းရှိပါသလား။
 မရှိပါ ရှိပါသည် ရှိလျှင်ဖော်ပြပါ-----

(ဇ) ကျေးရွာတွင် ဖွဲ့စည်းထားသော အဖွဲ့အစည်းများ

လူထုဗဟိုပြုစီမံကိန်းမတိုင်မီ ဤကျေးရွာတွင် ကျေးရွာဖွံ့ဖြိုးရေးအတွက် အစိုးရ(သို့)ရွာသားများကိုယ်တိုင်(သို့) စီမံကိန်းတစ်ခုခုမှ ဖွဲ့စည်းထားသည့် အဖွဲ့အစည်းများရှိပါသလား။

ကျေးကင်းကော်မတီ
 ဦးကော်မတီ
 အကာအကွယ်ကော်မတီ
 သာဓကေး / နာဓကေး
 ကျေးရွာခေါင်းဆောင်
 လူထုစည်းရုံးရေးမှူး
 အမည် ဦးမောင်မင်းဦး
 လက်မှတ်
 အမည် ဦးသက်ဦး
 လက်မှတ်
 နေ့စွဲ ၂၂.၁.၂၀၁၆
 နေ့စွဲ ၂၂.၁.၂၀၁၆



လူထုပဟိုပြုပိမံကိန်းစီမံကိန်းလက်စွဲ

အပိုင်း-၃ ၂၉-၉-၂၀၁၅

ပုံစံ ၈-၂ - စီမံကိန်းစက်ဝန်းအချိန်ဇယား (PC 2)

လမ်းညွှန်ချက်-သက်ဆိုင်ရာလူထုစည်းရုံးရေးမှူး/လက်ထောက်နည်းပညာနည်းပညာမှူးများမှ စီမံကိန်းစက်ဝန်းအဆင့်တစ်စဉ် ပြီးစီးဆုံးရှုံးမှုနှင့် ကျေးရွာအုပ်စု အတွက်ဤပုံစံကိုဖြည့်သွင်းရမည်။

စည်းရုံးရေးမှူး/ဝန်ထမ်း အမည် ဦးသက်ဇိုင်

နေ့စွဲ ၂၀၁၄.၁.၁.၂၀၁၆

စက်ဝန်းအားအမှတ်ဖြစ်ပါ စက်ဝန်း(၁) စက်ဝန်း(၂) စက်ဝန်း(၃)

ပြည်နယ်/တိုင်း ၇၂ ကဏ္ဍ မြို့နယ် တနင်္ဂပင် ကျေးရွာအုပ်စု ၇၂၆၄၂၆ ကျေးရွာ ၇၂၆၄၂၆

စီမံကိန်းဆောင်ရွက်မှုအဆင့်များ	နေ့စွဲ	အစည်းအဝေးတွင်တက်ရောက်သူအရေအတွက်				
		စတင်သည့်နေ့	အချိန်အားအရအတွက်	အချိန်အားအရအတွက်	အချိန်အားအရအတွက်	လူမျိုးစု တက်ရောက်သူ ရေအတွက် လူမျိုးစုအမည်
၁. ကျေးရွာစီမံကိန်း မိတ်ဆက်အစည်းအဝေး	၂၃.၁.၁၆	၂၃.၁.၁၆	၂၃.၁.၁၆	၂၃.၁.၁၆	၂၃.၁.၁၆	၁၂၅
၂. ကျေးရွာဖွံ့ဖြိုးရေး စီမံချက်ရေးဆွဲခြင်း အစည်းအဝေး	၂၄.၁.၁၆	၂၄.၁.၁၆	၂၄.၁.၁၆	၂၄.၁.၁၆	၂၄.၁.၁၆	၁၂၅
၃. ကျေးရွာအုပ်စု လုပ်ငန်း ဆုံးဖြတ်ချက်ချမှတ်သည့်အစည်းအဝေး	၂၇.၁.၂၀၁၆	၂၇.၁.၂၀၁၆	၂၇.၁.၂၀၁၆	၂၇.၁.၂၀၁၆	၂၇.၁.၂၀၁၆	၁၂၅
၄. မြို့နယ်အဆင့်စီမံကိန်းရေးဆွဲရေးနှင့်အကောင်အထည်ဖော်ရေးကော်မတီ၏ စီမံကိန်း သုံးသပ်မှုအစည်းအဝေး						မလို
၅. မြို့နယ် စီမံကိန်းရေးဆွဲရေးနှင့်အကောင်အထည်ဖော်ရေးကော်မတီ၏ အထည်ဖော်ရေးမိတ်ဆက်ဆုံးဖြတ်မှုကို ရွာသို့ အသိပေးအကြောင်းကြားသည့်အစည်းအဝေး						မလို
၆. စီမံကိန်းလုပ်ငန်းခွဲစီမံချက်ရေးဆွဲခြင်း အစည်းအဝေး						မလို
၆.၁။ စီမံကိန်းလုပ်ငန်း အကောင်အထည်ဖော်ရေးအစီအစဉ် ရေးဆွဲခြင်း						မလို
၆.၂။ ဝယ်ယူရေးအစီအစဉ် ရေးဆွဲခြင်း						မလို

လူထုဗဟိုပြုစီမံကိန်း၊စီမံကိန်းလက်စွဲ

အပိုင်း-၃ ၂၉.၉.၂၀၁၅

ပုံစံ ၈-၃ ကျေးရွာဖွံ့ဖြိုးရေး ဦးစားပေးအစီအစဉ် (Form PC 3)

လမ်းညွှန် ချက်/အဆင့်(၃)ကျေးရွာမျှော်မှန်းချက်အစည်းအဝေးပြီးဆုံးသောအခါ ကျေးရွာစီမံကိန်း အထောက်အကူပြုကော်မတီသည် လူထုစည်းရုံးရေးမှူးအကူအညီဖြင့် ဤပုံစံကိုပြည့်စုံအောင် ဖြည့်သွင်းရမည်။ အားလုံးသောအခက်အခဲအတားအဆီးများ၊ ဖွံ့ဖြိုးမှုဦးစားပေးအစီအစဉ်များ၊လူထုဗဟိုပြုစီမံကိန်း၏ ရန်ပုံငွေအရင်းအမြစ်နှင့် မသက်ဆိုင်သည့် လုပ်ငန်းများအားလုံးကိုဖော်ပြရမည်။

လူထုစည်းရုံးရေးမှူး/ဝန်ထမ်း အမည် ဒိုးသက်စိုဇ်
 နေ့စွဲ ၂၀၁၅.၁၂.၀၁ စက်ဝန်းအား အမှတ်ခြစ်ပါ (V) စက်ဝန်း(၁)
 ✓စက်ဝန်း(၂) စက်ဝန်း(၃) စက်ဝန်း(၄)

ပြည်နယ်/တိုင်း - ရန်ကင်း မြို့နယ် - ကျေးရွာအုပ်စု-၇၅၆၇-ကြီး ကျေးရွာ - ၇၅၆၇-ကြီး

က. အခက်အခဲအတားအဆီးများအားဆွေးနွေးခြင်း - ယခုလက်ရှိအခြေအနေတွင်ဤကျေးရွာဖွံ့ဖြိုးတိုးတက်ရေးအတွက် အဓိကအခက်အခဲအတားအဆီးများသည် မည်သည့်များဖြစ်ပါသနည်း(အမျိုးသား/သမီး အနည်းဆုံးအခက်အခဲ ၅ ခုဖော်ပြပါ)

အမျိုးသား အဖွဲ့မှတင်ပြသောအခက်အခဲအတားအဆီးများ		အမျိုးသမီး အဖွဲ့မှတင်ပြသောအခက်အခဲအတားအဆီးများ	
၁	မိလင်ချုပ်လမ်းဖွင့်ခြင်း	၁	မိလင်ချုပ်လမ်းဖွင့်ခြင်း
၂	ရေလွှတ်မြောင်းဖောက်ဖျက်ခြင်း	၂	အေးပေးစနစ်
၃	စာသင်ကျောင်းလမ်း	၃	ရေလွှတ်မြောင်းဖောက်ဖျက်ခြင်း
၄	စာသင်ကျောင်းစနစ်	၄	စာသင်ကျောင်း
၅	ဘေ့ကရက်(၂)ပြင်ခြင်း	၅	ဘေ့ကရက်

ခ. မျှော်မှန်းခြင်း- ဤကျေးရွာဖွံ့ဖြိုးတိုးတက်ရေးအတွက်နှောင်လာမည့် (၅)နှစ်အားရည်ရွယ်၍ဆောင်ရွက်ရန်အတွက် မည်သည့်အရာများသည်အဓိကမျှော်မှန်းချက်ဖြစ်သနည်း။

အမျိုးသားအဖွဲ့မှတင်ပြသောမျှော်မှန်းချက်များ		အမျိုးသမီးအဖွဲ့မှတင်ပြသောမျှော်မှန်းချက်များ	
၁	လမ်းများကောင်းမွန်ခြင်း	၁	ကွင်းလမ်း(ကြီး)ကောင်းမွန်ခြင်း
၂	ရေလွှတ်မြောင်းဖောက်ဖျက်ခြင်း	၂	စာသင်ကျောင်း
၃	ကျန်းမာရေးစာရင်းစာရင်း	၃	လမ်းညွှန်လမ်းကောင်းမွန်ခြင်း
၄	စာသင်ကျောင်း	၄	ဘေ့ကရက်
၅	တိုက်ရိုက်စာရင်း	၅	ကျေးရွာ

ဂ. ဤကျေးရွာ၏ လာမည့်(၃)နှစ်အတွက် ဦးစားပေး ဖွံ့ဖြိုးတိုးတက်မှု လုပ်ငန်း အစီအစဉ်များအားဖော်ပြပါ။ (လူထုဗဟိုပြုစီမံကိန်း ရန်ပုံငွေအတွက် အဆိုပြုသော အစီအစဉ်များကိုဦးစားပေး အဆင့်အလိုက်ဖော်ပြပြီး ကျန် လူထုဗဟိုပြု စီမံကိန်း ရန်ပုံငွေအရင်းအမြစ်နှင့် မပတ်သက်သည့်အစီအစဉ်များလည်းဖော်ပြရန်ဖြစ်သည်)

ကျေးရွာအတွက်ဦးစားပေးဖွံ့ဖြိုးတိုးတက်မှု လုပ်ငန်းစဉ်များ	အဆိုပြုသူ (အမျိုးသားများ/ အမျိုးသမီးများ/ အမျိုးသား+အမျိုးသမီး)	လူထုဗဟိုပြုစီမံကိန်းအတွက်အဆိုပြုသည်(ဦးစားပေးအဆင့် အလိုက်ဖော်ပြပါ)	ခန့်မှန်း ကုန် ဓရိတ်	အကျိုးခံစား ခွင့်ရှိသူ နံပါတ် မှန်းခြေ အရေအတွက်
၁	ကွင်းလမ်း(ကြီး) ဖွင့်ခြင်း	ဦးစားပေး(၁)		5000



လူထုဗဟိုပြုစီမံကိန်းစီမံကိန်းလက်စွဲ
အပိုင်း-၃ ၂၉.၉.၂၀၁၅

၂	ရေဖြောင့်	ကျား ၂၂	ဦးစားပေး (၁)		
၃	သောက်သုံးရေ	ကျား ၂၂	ဦးစားပေး (၂)		
၄	မာမျိုက်ကျိ	ကျား ၂၂	ဦးစားပေး (၃)		
၅	စာသင်တန်း	ကျား ၂၂	ဦးစားပေး (၅)		
၆	ကျေးဇွဲ	မ	ဦးစားပေး (၆)		

ဥက္ကဋ္ဌ၊ ကျေးရွာစီမံကိန်းအထောက်အကူပြုကော်မတီမှအတည်ပြုသည်။

အမည် ဦးစိုးသိန်း ----- လက်မှတ် ----- နေ့စွဲ ၂၉.၉.၂၀၁၅

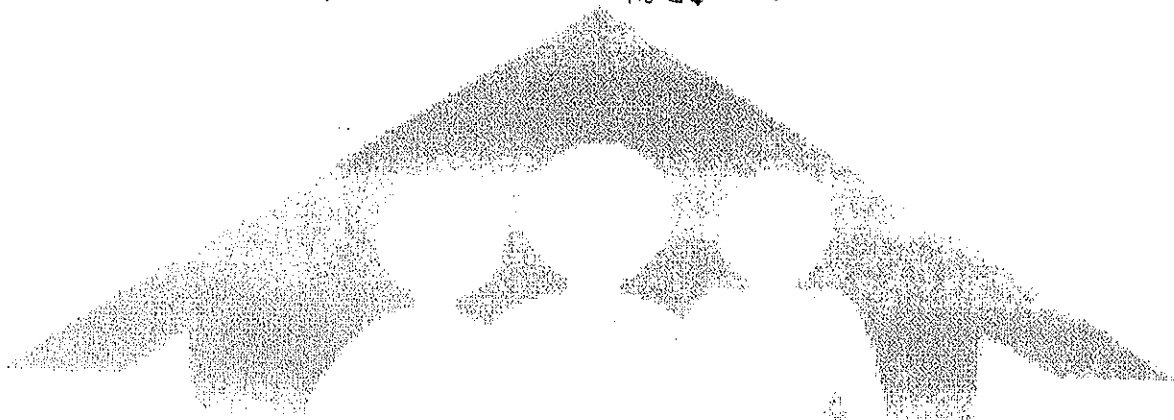



လူထုထုတ်ပြန်မိန့်ခွင့်လက်စွဲ

အပိုင်း-၃ ၉.၉.၂၀၁၅

ပုံစံ - ၈-၁၂ - အစည်းအဝေးထက်ရောက်သူများ (FORM PC 12)

လမ်းညွှန်။ စီမံကိန်း အစည်းအဝေးအားလုံးတွင် အသုံးပြုရန်၊ လူထုစည်းရုံးရေးမှူးက ကျေးဇူးတင် ကျေးဇူးတင်စွာ ပုံစံ ၂ စီမံကိန်းစက်ဝန်းအချိန်ယာယီ အစည်းအဝေးထက်ရောက်သူများစာရင်းကို ဖြည့်သွင်းရန်

စည်းရုံးရေးမှူးအမည် ဦး သက်ဦး

ရက်စွဲ။ ၇.၅.၂၀၁၆

စီမံကိန်းစက်ဝန်းအမှတ်ဖြစ်ပါ(✓)	□ စက်ဝန်း(၁)	□ စက်ဝန်း(၂)	□ စက်ဝန်း(၃)	□ စက်ဝန်း(၄)
မြို့နယ်/ တိုင်းဒေသကြီး	မြို့နယ်	ကျေးရွာအုပ်စု	ကျေးရွာ	ကျေးရွာ
ရပ်ကွက်	ရပ်ကွက်	ကျေးရွာအုပ်စု	ကျေးရွာ	ကျေးရွာ

စဉ်	အမည်	ကျား (✓)	မ (✓)	အိမ်ထောင်စုကိုယ်စားလှယ်(✓/မ)	လူမျိုး	လက်မှတ်
၁	ဦးကျော်စွာ	✓		✓	မအ/ ဗုဒ္ဓ	[Signature]
၂	ဦးကျော်စွာ	✓		✓	မ	[Signature]
၃	ဦးကျော်စွာ	✓		✓	မ	[Signature]
၄	ဦးကျော်စွာ	✓		✓	မ	[Signature]
၅	ဦးကျော်စွာ	✓		✓	မ	[Signature]
၆	ဦးကျော်စွာ	✓		✓	မ	[Signature]
၇	ဦးကျော်စွာ	✓		✓	မ	[Signature]
၈	ဦးကျော်စွာ	✓		✓	မ	[Signature]
၉	ဦးကျော်စွာ	✓		✓	မ	[Signature]
၁၀	ဦးကျော်စွာ	✓		✓	မ	[Signature]
၁၁	ဦးကျော်စွာ	✓		✓	မ	[Signature]
၁၂	ဦးကျော်စွာ	✓		✓	မ	[Signature]
၁၃	ဦးကျော်စွာ	✓		✓	မ	[Signature]
၁၄	ဦးကျော်စွာ	✓		✓	မ	[Signature]
၁၅	ဦးကျော်စွာ	✓		✓	မ	[Signature]
၁၆	ဦးကျော်စွာ	✓		✓	မ	[Signature]
၁၇	ဦးကျော်စွာ	✓		✓	မ	[Signature]
၁၈	ဦးကျော်စွာ	✓		✓	မ	[Signature]
၁၉	ဦးကျော်စွာ	✓		✓	မ	[Signature]
၂၀	ဦးကျော်စွာ	✓		✓	မ	[Signature]
ရက်စွဲ						

(၁) အိမ်ထောင်စုစီမံကိန်းဖြစ်ရန်မလိုပါ။ အမျိုးသား/အမျိုးသမီး အိမ်ထောင်စု တစ်စုကို ကိုယ်စားပြုသူမည်သူမဆို အမှတ်ဖြစ်ပါ။



လူထုဗဟိုပြုစီမံကိန်း ဖွဲ့စည်းလုပ်ကိုင်မှု
အပိုင်း-၃ ၂၀၂၂ ခုနှစ်

ပုံစံ - ၀-၁၂ - အစည်းအဝေးတက်ရောက်သူများ (FORM PC 12)

လမ်းညွှန်၊ စီမံကိန်း အစည်းအဝေးအားပံ့တွင် အသုံးပြုရန်၊ လူထုစည်းရုံးရေးမှူးက ကျေးဇူးတင် ကျန်းမာရေးစစ်ဆေး၍ ပုံစံ ၂ စီမံကိန်းစက်ဝန်းအချိန်ဇယားပါ အစည်းအဝေးတက်ရောက်သူများစာရင်းကို ဖြည့်သွင်းရန်

စည်းရုံးရေးမှူးအမည် _____

ရက်စွဲ။ _____

ပြည်နယ်/ တိုင်းဒေသကြီး _____ မြို့နယ် _____

စီမံကိန်းစက်ဝန်းအမှတ်ဖြစ်ပါ (✓) စက်ဝန်း (၁) စက်ဝန်း (၂) စက်ဝန်း (၃) စက်ဝန်း (၄) စက်ဝန်း (၅) စက်ဝန်း (၆) စက်ဝန်း (၇) စက်ဝန်း (၈) စက်ဝန်း (၉) စက်ဝန်း (၁၀)

ကျေးဇူးတင် _____

စဉ်	အမည်	ကျား (✓)	မ (✓)	အိမ်ထောင်စုကိုယ်စားလှယ် (✓/မ)	လူမျိုး	လက်မှတ်
၁	ဦးကျော်စွာ	✓			ဗမာ	
၂	ဦးကျော်စွာ	✓			ဗမာ	
၃	ဦးကျော်စွာ	✓			ဗမာ	
၄	ဦးကျော်စွာ	✓			ဗမာ	
၅	ဦးကျော်စွာ	✓			ဗမာ	
၆	ဦးကျော်စွာ	✓			ဗမာ	
၇	ဦးကျော်စွာ	✓			ဗမာ	
၈	ဦးကျော်စွာ	✓			ဗမာ	
၉	ဦးကျော်စွာ	✓			ဗမာ	
၁၀	ဦးကျော်စွာ	✓			ဗမာ	
၁၁	ဦးကျော်စွာ	✓			ဗမာ	
၁၂	ဦးကျော်စွာ	✓			ဗမာ	
၁၃	ဦးကျော်စွာ	✓			ဗမာ	
၁၄	ဦးကျော်စွာ	✓			ဗမာ	
၁၅	ဦးကျော်စွာ	✓			ဗမာ	
၁၆	ဦးကျော်စွာ	✓			ဗမာ	
၁၇	ဦးကျော်စွာ	✓			ဗမာ	
၁၈	ဦးကျော်စွာ	✓			ဗမာ	
၁၉	ဦးကျော်စွာ	✓			ဗမာ	
၂၀	ဦးကျော်စွာ	✓			ဗမာ	
၂၁	ဦးကျော်စွာ	✓			ဗမာ	
၂၂	ဦးကျော်စွာ	✓			ဗမာ	
၂၃	ဦးကျော်စွာ	✓			ဗမာ	
၂၄	ဦးကျော်စွာ	✓			ဗမာ	
၂၅	ဦးကျော်စွာ	✓			ဗမာ	
၂၆	ဦးကျော်စွာ	✓			ဗမာ	
၂၇	ဦးကျော်စွာ	✓			ဗမာ	
၂၈	ဦးကျော်စွာ	✓			ဗမာ	
၂၉	ဦးကျော်စွာ	✓			ဗမာ	
၃၀	ဦးကျော်စွာ	✓			ဗမာ	
၃၁	ဦးကျော်စွာ	✓			ဗမာ	
၃၂	ဦးကျော်စွာ	✓			ဗမာ	
၃၃	ဦးကျော်စွာ	✓			ဗမာ	
၃၄	ဦးကျော်စွာ	✓			ဗမာ	
၃၅	ဦးကျော်စွာ	✓			ဗမာ	
၃၆	ဦးကျော်စွာ	✓			ဗမာ	
၃၇	ဦးကျော်စွာ	✓			ဗမာ	
၃၈	ဦးကျော်စွာ	✓			ဗမာ	
၃၉	ဦးကျော်စွာ	✓			ဗမာ	
၄၀	ဦးကျော်စွာ	✓			ဗမာ	
၄၁	ဦးကျော်စွာ	✓			ဗမာ	
၄၂	ဦးကျော်စွာ	✓			ဗမာ	
၄၃	ဦးကျော်စွာ	✓			ဗမာ	
၄၄	ဦးကျော်စွာ	✓			ဗမာ	
၄၅	ဦးကျော်စွာ	✓			ဗမာ	
၄၆	ဦးကျော်စွာ	✓			ဗမာ	
၄၇	ဦးကျော်စွာ	✓			ဗမာ	
၄၈	ဦးကျော်စွာ	✓			ဗမာ	
၄၉	ဦးကျော်စွာ	✓			ဗမာ	
၅၀	ဦးကျော်စွာ	✓			ဗမာ	

(၁) အိမ်ထောင်စုစီးပွားရေးနှင့် ကုမ္ပဏီများ ဖွဲ့စည်းလုပ်ကိုင်မှု ဝန်ကြီးဌာန၊ အမျိုးသား/အမျိုးသမီး အိမ်ထောင်စု တာဝန်ကို ကိုယ်စားပြုသူမည်သူမဆို အမှတ်ဖြစ်ပါ။



လူထုပတ်ပြုစီမံကိန်းစီမံကိန်းလက်စွဲ
အပိုင်း-၃ ၂၉.၂၀၁၅

ပုံစံ - ၈-၁၂ - အစည်းအဝေးထက်ရောက်သူများ (FORM PC 12)

လမ်းညွှန်၊ စီမံကိန်း အစည်းအဝေးအားလုံးတွင် အသုံးပြုရန်၊ လူထုစည်းရုံးရေးမှူးက ကျေးဇူးတင် ပေးဆောင်ပေးသည့် အစည်းအဝေးထက်ရောက်သူများစာရင်းကို ဖြည့်သွင်းရန်

စည်းရုံးရေးမှူးအမည် _____

ရက်စွဲ။ _____

မြည်နယ်/ တိုင်းဒေသကြီး _____

မြို့နယ် _____

စီမံကိန်းစက်ဝန်းအမှတ်ဖြစ်ပါ (✓) စက်ဝန်း(၁) စက်ဝန်း(၂) စက်ဝန်း(၃) စက်ဝန်း(၄) စက်ဝန်း(၅) စက်ဝန်း(၆) စက်ဝန်း(၇) စက်ဝန်း(၈) စက်ဝန်း(၉) စက်ဝန်း(၁၀)

ကျေးရွာအုပ်စု _____

ကျေးရွာ _____

အစည်းအဝေးခေါင်းစဉ်။ _____

စဉ်	အမည်	ကျား (✓)	မ (✓)	အိမ်ထောင်စုကိုယ်စားလှယ် (✓/မ)	လူမျိုး	လက်မှတ်
၁	ဦးကျော်စွာ	✓			ဗမာ	
၂	ဒေါ်ခင်စု		✓		ဗမာ	
၃	ဦးကျော်စွာ	✓			ဗမာ	
၄	ဒေါ်ခင်စု		✓		ဗမာ	
၅	ဦးကျော်စွာ	✓			ဗမာ	
၆	ဒေါ်ခင်စု		✓		ဗမာ	
၇	ဦးကျော်စွာ	✓			ဗမာ	
၈	ဒေါ်ခင်စု		✓		ဗမာ	
၉	ဦးကျော်စွာ	✓			ဗမာ	
၁၀	ဒေါ်ခင်စု		✓		ဗမာ	
၁၁	ဦးကျော်စွာ	✓			ဗမာ	
၁၂	ဒေါ်ခင်စု		✓		ဗမာ	
၁၃	ဦးကျော်စွာ	✓			ဗမာ	
၁၄	ဒေါ်ခင်စု		✓		ဗမာ	
၁၅	ဦးကျော်စွာ	✓			ဗမာ	
၁၆	ဒေါ်ခင်စု		✓		ဗမာ	
၁၇	ဦးကျော်စွာ	✓			ဗမာ	
၁၈	ဒေါ်ခင်စု		✓		ဗမာ	
၁၉	ဦးကျော်စွာ	✓			ဗမာ	
၂၀	ဒေါ်ခင်စု		✓		ဗမာ	

(၁) အိမ်ထောင်စုစီးဖြစ်ရန်မလိုပါ။ အမျိုးသား/အမျိုးသမီး အိမ်ထောင်စု တစ်ခုကို ကိုယ်စားပြုသူမည် ဖုမဆို အမှတ်ဖြစ်ပါ။



လူထုဝတ်ပြုစံကိန်းစီမံကိန်းလက်စွဲ
အပိုင်း-၃ ၂၉.၉.၂၀၁၅

ပုံစံ - ၀-၁၂ - အစည်းအဝေးတက်ရောက်သူများ (FORM PC 12)

လမ်းညွှန်၊ စီမံကိန်း အစည်းအဝေးအားလုံးတွင် အသုံးပြုရန်၊ လူထုစည်းရုံးရေးမှူးက ကျေးရွာသို့ တူးဆင်းစဉ် စစ်ဆေး၍ ပုံစံ ၂ စီမံကိန်းစက်ဝန်းအချိန်ယာယါ အစည်းအဝေးတက်ရောက်သူများစာရင်းကို ဖြည့်သွင်းရန်

စည်းရုံးရေးမှူးအမည် _____

ရက်စွဲ။ _____

ပြည်နယ်/ တိုင်းဒေသကြီး _____

မြို့နယ် _____

စီမံကိန်းစက်ဝန်းအမှတ်ဖြစ်ပါ(✓) စက်ဝန်း(၁) စက်ဝန်း(၂) စက်ဝန်း(၃) စက်ဝန်း(၄) စက်ဝန်း(၅) စက်ဝန်း(၆) စက်ဝန်း(၇) စက်ဝန်း(၈) စက်ဝန်း(၉) စက်ဝန်း(၁၀)

ကျေးရွာအုပ်စု _____

ကျေးရွာ _____

အစည်းအဝေးခေါင်းစဉ်။ _____

စဉ်	အမည်	ကျား (✓)	မ (✓)	အိမ်ထောင်စုကိုယ်စားလှယ်(✓)(၁)	လူမျိုး	လက်မှတ်
၁	ဦးစိုးဦး	✓				
၂	မောင်မင်းအောင်	✓				
၃	အောင်အောင်		✓			
၄	ဦးစောစောဦး	✓				
၅	အောင်အောင်	✓				
၆	ဦးအောင်စော	✓				
၇	မ နှစ်စိန်	✓				
၈	မ မိုးစိန်	✓				
၉	မ မိုးစိန်	✓				
၁၀	မ မိုးစိန်	✓				
၁၁	အောင်အောင်		✓			
၁၂	အောင်အောင်		✓			
၁၃	မ မိုးစိန်		✓			
	စုစုပေါင်း					

(၁) အိမ်ထောင်စုစီးစွဲဖြစ်ရန်မလိုပါ။ အမျိုးသား/အမျိုးသမီး အိမ်ထောင်စု တစ်စုကို ကိုယ်စားပြုသူမည်လူမဆို အမှတ်ဖြစ်ပါ။



လူထုဖန်တီးမှုပြုစီမံကိန်း၊စီမံကိန်း၊လက်စွဲ
အပိုင်း-၃ ၂၉.၉.၂၀၁၅

ပုံစံ - ၈-၁၂ - အစည်းအဝေးတက်ရောက်သူများ (FORM, PC 12)

<p>အစည်းအဝေးအစည်းအဝေးအားလုံးတွင် အသုံးပြုရန်၊ လူထုစည်းရုံးရေးမှူးက ကျေးဇူးပြု၍ ပုံစံ ၂ စီမံကိန်းတက်ဝန်းအချိန်လယူပါ အစည်းအဝေးတက်ရောက်သူများ၏အမည်နှင့်အဖွဲ့အစည်းအမည်</p>			
<p>အစည်းအဝေးအမည်</p>	<p>အစည်းအဝေးအဖွဲ့အမည်</p>	<p>အစည်းအဝေးအရက်အမည်</p>	<p>အစည်းအဝေးအရက်အမည်</p>
<p>စီမံကိန်းတက်ဝန်းအမှတ်ဖြစ်ပါ(✓) <input type="checkbox"/> စက်ဝန်း(၁) <input type="checkbox"/> စက်ဝန်း(၂) <input type="checkbox"/> စက်ဝန်း(၃) <input type="checkbox"/> စက်ဝန်း(၄)</p>		<p>ကျေးဇူးပြုချက်</p>	

စဉ်	အမည်	ကျား	မ	အိမ်ထောင်စုကိုယ်စားလှယ်(✓/၁)	လူမျိုး	လက်မှတ်
၁	အလင်းအေးအောင်	✓				
၂	အလင်းအေးအောင်	✓				
၃	အလင်းအေးအောင်	✓				
၄	အလင်းအေးအောင်	✓				
၅	အလင်းအေးအောင်	✓				
၆	အလင်းအေးအောင်	✓				
၇	အလင်းအေးအောင်	✓				
၈	အလင်းအေးအောင်	✓				
၉	အလင်းအေးအောင်	✓				
၁၀	အလင်းအေးအောင်	✓				
၁၁	အလင်းအေးအောင်	✓				
၁၂	အလင်းအေးအောင်	✓				
၁၃	အလင်းအေးအောင်	✓				
၁၄	အလင်းအေးအောင်	✓				

(၁) အိမ်ထောင်စုကိုယ်စားလှယ်အဖြစ်၊ အမျိုးသား/အမျိုးသမီး အိမ်ထောင်စု တစ်စုကို ကိုယ်စားပြုသူမည်သူမဆို အမှတ်ဖြစ်ပါ။



လူထုဗဟိုပြုစံကိန်းစိမံကိန်းလက်စွဲ
အပိုင်း-၃ ၂၃.၉.၂၀၁၅

ပုံစံ - ၀-၀၂ - အစည်းအဝေးတက်ရောက်သူများ (FORM PC 12)

လက်ညွှန်း။ စိမံကိန်း အစည်းအဝေးအားလုံးတွင် အသုံးပြုရန် လူထုစည်းရုံးရေးမှူးက ကျေးရွာသို့ ကွင်းဆင်းစဉ် စစ်ဆေး၍ ပုံစံ ၂ စိမံကိန်းစက်ဝန်းအချိန်ဇယားပါ အစည်းအဝေးတက်ရောက်သူများစာရင်းကို ဖြည့်သွင်းရန်

စည်းရုံးရေးမှူးအမည် _____

ရက်စွဲ။ _____

ပြည်နယ်/ တိုင်းဒေသကြီး။ _____ မြို့နယ် _____

စိမံကိန်းစက်ဝန်းအမှတ်ဖြစ်ပါ (✓) စက်ဝန်း(၁) စက်ဝန်း(၂) စက်ဝန်း(၃) စက်ဝန်း(၄) စက်ဝန်း(၅) စက်ဝန်း(၆) စက်ဝန်း(၇) စက်ဝန်း(၈) စက်ဝန်း(၉) စက်ဝန်း(၁၀) စက်ဝန်း(၁၁) စက်ဝန်း(၁၂) စက်ဝန်း(၁၃) စက်ဝန်း(၁၄) စက်ဝန်း(၁၅) စက်ဝန်း(၁၆) စက်ဝန်း(၁၇) စက်ဝန်း(၁၈) စက်ဝန်း(၁၉) စက်ဝန်း(၂၀)

ကျေးရွာအုပ်စု _____ ကျေးရွာ _____

အစည်းအဝေးခေါင်းစဉ်။ _____

စဉ်	အမည်	ကျား (✓)	မ (✓)	အိမ်ထောင်စုကိုယ်စားလှယ် (✓)	လူမျိုး	လက်မှတ်
၁	မောင်စိန်ဝင်း	✓			ဗမာ	Soe
၂	မောင်စိန်ဝင်း	✓				
၃	မောင်စိန်ဝင်း	✓				
၄	မောင်စိန်ဝင်း	✓				
၅	မောင်စိန်ဝင်း	✓				
၆	မောင်စိန်ဝင်း	✓				
၇	မောင်စိန်ဝင်း	✓				
၈	မောင်စိန်ဝင်း	✓				
၉	မောင်စိန်ဝင်း	✓				
၁၀	မောင်စိန်ဝင်း	✓				
၁၁	မောင်စိန်ဝင်း	✓				
၁၂	မောင်စိန်ဝင်း	✓				
၁၃	မောင်စိန်ဝင်း	✓				
၁၄	မောင်စိန်ဝင်း	✓				
၁၅	မောင်စိန်ဝင်း	✓				
၁၆	မောင်စိန်ဝင်း	✓				
၁၇	မောင်စိန်ဝင်း	✓				
၁၈	မောင်စိန်ဝင်း	✓				
၁၉	မောင်စိန်ဝင်း	✓				
၂၀	မောင်စိန်ဝင်း	✓				

(၁) အိမ်ထောင်စုစိမံကိန်းစာရင်းကို ကိုယ်စားပြုသူမည်သူမဆို အမှတ်ဖြစ်ပါ။



လူထုဝန်ထမ်းရွေးချယ်ရေးစာရွက်စာတမ်း
အပိုင်း-၃ ၂၉.၉.၂၀၁၅

ပုံစံ - ၈-၁၂ - အစည်းအဝေးတက်ရောက်သူများ (FORM PC 12)

လမ်းညွှန်။ စီမံကိန်း အစည်းအဝေးအားလုံးတွင် အသုံးပြုရန် လူထုစည်းရုံးရေးမှူးက ကျေးဇူးတင် ကျင့်သုံးစေခြင်းဖြင့် စစ်ဆေး၍ ပုံစံ ၂ စီမံကိန်းစက်ဝန်းအချိန်ဇယားပါ အစည်းအဝေးတက်ရောက်သူများစာရွက်စာတမ်းကို ဖြည့်သွင်းရန်

စည်းရုံးရေးမှူးအမည် _____

ရက်စွဲ။ _____

ပြည်နယ်/ တိုင်းဒေသကြီး။ _____ မြို့နယ် _____

စီမံကိန်းစက်ဝန်းအမှတ်ဖြစ်ပါ (✓) စက်ဝန်း(၁) စက်ဝန်း(၂) စက်ဝန်း(၃) စက်ဝန်း(၄) စက်ဝန်း(၅) စက်ဝန်း(၆) စက်ဝန်း(၇) စက်ဝန်း(၈) စက်ဝန်း(၉) စက်ဝန်း(၁၀)

ကျေးဇူးအုပ်စု _____ ကျေးဇူး _____

အစည်းအဝေးခေါင်းစဉ်။ _____

စဉ်	အမည်	ကျား (✓)	မ (✓)	အိမ်ထောင်စုကိုယ်စားလှယ် (✓)	လူမျိုး	လက်မှတ်
၁	ဦးမြတ်စိန်	✓				
၂	မအိမ်စိန်	✓				
၃	ဒေါ်ခင်မာမာ		✓			
၄	မအိမ်စိန်		✓			
၅	ဒေါ်ခင်မာမာ	✓				
၆	မအိမ်စိန်	✓				
၇	ဒေါ်ခင်မာမာ	✓				
၈	မအိမ်စိန်	✓				
၉	ဒေါ်ခင်မာမာ	✓				
၁၀	မအိမ်စိန်	✓				
၁၁	ဒေါ်ခင်မာမာ		✓			
၁၂	မအိမ်စိန်		✓			
၁၃	ဒေါ်ခင်မာမာ	✓				
	စုစုပေါင်း					

(၁) အိမ်ထောင်စုစာရွက်စာတမ်းဖြည့်သွင်းရန်မလိုပါ။ အမျိုးသား/အမျိုးသမီး အိမ်ထောင်စု တစ်စုကို ကိုယ်စားပြုသူမည်သူမည်ကူမဆို အမှတ်ဖြစ်ပါ။



လူထုဖော်ပြစံကိန်းစိမ့်ကိန်းလက်စွဲ

အပိုင်း-၃ ၉.၉.၂၀၁၅

ပုံစံ - ၈-၁၂ - အစည်းအဝေးတက်ရောက်သူများ (FORM PC 12)

လမ်းညွှန်၊ စိမ့်ကိန်း အစည်းအဝေးအားလုံးတွင် အသုံးပြုရန်၊ လူထုစည်းရုံးရေးမှူးက ကျေးဇူးတင် ကျန်းမာစွာ စစ်ဆေး၍ ပုံစံ ၂ စိမ့်ကိန်းစက်ဝန်းအချိန်ယာပါ အစည်းအဝေးတက်ရောက်သူများစာရင်းကို ဖြည့်သွင်းရန်

စည်းရုံးရေးမှူးအမည် _____

ရက်စွဲ။ _____

ပြည်နယ်/ တိုင်းဒေသကြီး _____ မြို့နယ် _____

စိမ့်ကိန်းစက်ဝန်းအမှတ်ဖြစ်ပါ(✓) စက်ဝန်း(၁) စက်ဝန်း(၂) စက်ဝန်း(၃) စက်ဝန်း(၄) စက်ဝန်း(၅)

ကျေးရွာအုပ်စု _____ ကျေးရွာ _____

အစည်းအဝေးခေါင်းစဉ်။ _____

စဉ်	အမည်	ကျား (✓)	မ (✓)	အိမ်ထောင်စုကိုယ်စားလှယ်(✓/မ)	လူမျိုး	လက်မှတ်
၁။	စာအုပ်အဖွဲ့		✓		မြန်မာ	
၂။	အစည်းအဝေး		✓		မ	၂၀
၃။	အစည်းအဝေး	✓			မ	
၄။	အစည်းအဝေး	✓			မ	
၅။	အစည်းအဝေး	✓			မ	
၆။	အစည်းအဝေး	✓			မ	
၇။	အစည်းအဝေး	✓			မ	
၈။	အစည်းအဝေး	✓			မ	
၉။	အစည်းအဝေး	✓			မ	
၁၀။	အစည်းအဝေး					
၁၁။	အစည်းအဝေး					
၁၂။	အစည်းအဝေး					
၁၃။	အစည်းအဝေး	✓			မ	
စုစုပေါင်း						

(၁) အိမ်ထောင်စုစိမ့်ကိန်းစက်ဝန်းကို အချိုးသား/အချိုးသမီး အိမ်ထောင်စု တစ်စုကို ကိုယ်စားပြုသူမည်သူမဆို အမှတ်ဖြစ်ပါ။



လူထုတက်ပြုစီမံကိန်းစီမံကိန်းလက်စွဲ
အပိုင်း-၃ ၉.၉.၂၀၁၅

ပုံစံ - ၈-၁၂ - အစည်းအဝေးတက်ရောက်သူများ (FORM PC 12)

လမ်းညွှန်၊ စီမံကိန်း အစည်းအဝေးအားလုံးတွင် အသုံးပြုရန်၊ လူထုစည်းရုံးရေးမှူးက ကျေးဇူးတင် ကျေးဇူးတင် စစ်ဆေး၍ ပုံစံ ၂ စီမံကိန်းစီမံကိန်းအချိန်လယာပါ အစည်းအဝေးတက်ရောက်သူများစာရင်းကို ဖြည့်သွင်းရန်

စည်းရုံးရေးမှူးအမည် _____

ရက်စွဲ။ _____

ပြည်နယ်/ တိုင်းဒေသကြီး _____ မြို့နယ် _____

စီမံကိန်းစီမံကိန်းအမှတ်ဖြစ်ပါ (✓) စက်ဝန်း(၁) စက်ဝန်း(၂) စက်ဝန်း(၃) စက်ဝန်း(၄) စက်ဝန်း(၅)

ကျေးဇူးအုပ်စု _____ ကျေးဇူး _____

အစည်းအဝေးခေါင်းစဉ်။ _____

စဉ်	အမည်	ကျား (✓)	မ (✓)	ဒိမ်ထောင် စုတိုက်စား လှယ်(✓)(၀)	လူမျိုး	လက်မှတ်
၁။	မစိန်လယ်	✓			မြန်မာ	မစိန်လယ်
၂။	မစိန်လင်း	✓			မ	မစိန်လင်း
၃။	မစိန်လင်း	✓			မ	မစိန်လင်း
၄။	မစိန်လင်း	✓			မ	မစိန်လင်း
၅။	မစိန်လင်း	✓			မ	မစိန်လင်း
၆။	မစိန်လင်း	✓			မ	မစိန်လင်း
၇။	မစိန်လင်း	✓			မ	မစိန်လင်း
၈။	မစိန်လင်း	✓			မ	မစိန်လင်း
၉။	မစိန်လင်း	✓			မ	မစိန်လင်း
၁၀။	မစိန်လင်း	✓			မ	မစိန်လင်း
၁၁။	မစိန်လင်း	✓			မ	မစိန်လင်း
၁၂။	မစိန်လင်း	✓			မ	မစိန်လင်း
၁၃။	မစိန်လင်း	✓			မ	မစိန်လင်း
	စုစုပေါင်း					

(၁) ဒိမ်ထောင်စုစီမံကိန်းဖြစ်ရန်မလိုပါ။ အမျိုးသား/အမျိုးသမီး ဒိမ်ထောင်စု တစ်စုကို ကိုယ်စားပြုသူပုဂ္ဂိုလ်တစ်ဦးအဖြစ်အမှတ်ဖြစ်ပါ။



လူထုထုတ်ပြန်စံတိုင်းစီမံကိန်းလက်စွဲ
အပိုင်း-၃ ၂၉.၉.၂၀၁၅

ပုံစံ - ၈-၁၂ - အစည်းအဝေးတက်ရောက်သူများ (FORM PC 12)

လမ်းညွှန်။ စီမံကိန်း အစည်းအဝေးအားလုံးတွင် အသုံးပြုရန်၊ လူထုစည်းရုံးရေးမှူးက ကျေးရွာသို့ ကူးဆင်းစဉ် စစ်ဆေး၍ ပုံစံ ၂ စီမံကိန်းစက်ဝန်းအချိန်ယူထားပါ အစည်းအဝေးတက်ရောက်သူများစာရင်းကို ဖြည့်သွင်းရန်

စည်းရုံးရေးမှူးအမည် _____

ရက်စွဲ။ _____

မြို့နယ် _____

စီမံကိန်းစက်ဝန်းအမှတ်ဖြစ်ပါ(✓) စက်ဝန်း(၁) စက်ဝန်း(၂) စက်ဝန်း(၃) စက်ဝန်း(၄) စက်ဝန်း(၅) စက်ဝန်း(၆) စက်ဝန်း(၇) စက်ဝန်း(၈) စက်ဝန်း(၉) စက်ဝန်း(၁၀) စက်ဝန်း(၁၁) စက်ဝန်း(၁၂) စက်ဝန်း(၁၃) စက်ဝန်း(၁၄) စက်ဝန်း(၁၅) စက်ဝန်း(၁၆) စက်ဝန်း(၁၇) စက်ဝန်း(၁၈) စက်ဝန်း(၁၉) စက်ဝန်း(၂၀)

ပြည်နယ်/ တိုင်းဒေသကြီး _____ ကျေးရွာအုပ်စု _____ ကျေးရွာ _____

အစည်းအဝေးခေါင်းစဉ်။ _____

စဉ်	အမည်	ကျား (✓)	မ (✓)	အိမ်ထောင်စုကိုယ်စားလှယ်(✓/မ)	လူမျိုး	လက်မှတ်
၁	ခေါ်စားဝင်း	✓	✓		မြန်မာ	
၂	မြို့စားစိန်	✓			မ	
၃	မောင်အောင်	✓			မ	
၄	မအောင်	✓			မ	
၅	မအောင်	✓			မ	
၆	မအောင်	✓			မ	
၇	မအောင်	✓			မ	
၈	မအောင်	✓			မ	
၉	မအောင်	✓			မ	
၁၀	မအောင်	✓			မ	
၁၁	မအောင်	✓			မ	
၁၂	မအောင်	✓			မ	
၁၃	မအောင်	✓			မ	
	စုစုပေါင်း					

(၁) အိမ်ထောင်စုစီမံကိန်းဖြစ်ရန်လိုပါ။ အမျိုးသား/အမျိုးသမီး အိမ်ထောင်စု တစ်စုကို ကိုယ်စားပြုသူမည်သူမဆို အမှတ်ဖြစ်ပါ။



လူထုပုဂ္ဂိုလ်ဖြစ်ထိန်းရေးဦးစီးဌာန၊ လက်စွဲ
အမှတ်-၃ (၉.၉.၂၀၁၅)

ပုံစံ - ၀-၁၂ - အစည်းအဝေးတက်ရောက်သူများ (FORM, PC 12)

လမ်းညွှန်၊ စီမံကိန်း အစည်းအဝေးအားလုံးတွင် အသုံးပြုရန်၊ လူထုစည်းရုံးရေးမှူးက ကျေးဇူးတင် ကျင့်သုံးရန်၊ စည်းစိမ်ဆေးရွာ ပုံစံ ၂ စီမံကိန်းစက်ဝန်းအချိန်ဇယားပါ အစည်းအဝေးတက်ရောက်သူများစာရင်းကို ဖြည့်သွင်းရန်

စည်းရုံးရေးမှူးအမည် _____

ရက်စွဲ။ _____

ပြည်နယ်/ တိုင်းဒေသကြီး _____

ဦးနယ် _____

စီမံကိန်းစက်ဝန်းအမှတ်ဖြစ်ပါ(✓) စက်ဝန်း(၁) စက်ဝန်း(၂) စက်ဝန်း(၃) စက်ဝန်း(၄) စက်ဝန်း(၅) စက်ဝန်း(၆) စက်ဝန်း(၇) စက်ဝန်း(၈) စက်ဝန်း(၉) စက်ဝန်း(၁၀) စက်ဝန်း(၁၁) စက်ဝန်း(၁၂) စက်ဝန်း(၁၃) စက်ဝန်း(၁၄) စက်ဝန်း(၁၅) စက်ဝန်း(၁၆) စက်ဝန်း(၁၇) စက်ဝန်း(၁၈) စက်ဝန်း(၁၉) စက်ဝန်း(၂၀)

ကျေးဇူးတင်စာ _____

အစည်းအဝေးခေါင်းစဉ်။ _____

စဉ်	အမည်	ကျား (M)	မ (F)	အိမ်ထောင်စုကိုယ်စားလှယ် (Y/N)	လူမျိုး	လက်မှတ်
၁။	ဦးအောင်	✓			ဗမာ	
၂။	မအိန်လတ်		✓		မ	
၃။	မအိန်လတ်		✓		မ	
၄။	မအိန်လတ်		✓		မ	
၅။	မအိန်လတ်		✓		မ	
၆။	မအိန်လတ်		✓		မ	
၇။	မအိန်လတ်		✓		မ	
၈။	မအိန်လတ်		✓		မ	
၉။	မအိန်လတ်		✓		မ	
၁၀။	မအိန်လတ်		✓		မ	
၁၁။	မအိန်လတ်		✓		မ	
၁၂။	မအိန်လတ်		✓		မ	
၁၃။	မအိန်လတ်		✓		မ	
၁၄။	မအိန်လတ်		✓		မ	
၁၅။	မအိန်လတ်		✓		မ	
၁၆။	မအိန်လတ်		✓		မ	
၁၇။	မအိန်လတ်		✓		မ	
၁၈။	မအိန်လတ်		✓		မ	
၁၉။	မအိန်လတ်		✓		မ	
၂၀။	မအိန်လတ်		✓		မ	

(၁) အိမ်ထောင်စုစီးဖြစ်ရန်မလိုပါ။ အမျိုးသား/အမျိုးသမီး အိမ်ထောင်စု တစ်စုကို ကိုယ်စားပြုသူမည်သူမဆို အမှတ်ဖြစ်ပါ။



လူထုဝတ်ပြုစီမံကိန်းစီမံကိန်းလက်စွဲ

အပိုင်း-၃ ၉.၉.၂၀၁၅

ပုံစံ - ၈-၁၂ - အစည်းအဝေးတက်ရောက်သူများ (FORM PC 12)

လမ်းညွှန်။ စီမံကိန်းအစည်းအဝေးအားလုံးတွင် အသုံးပြုရန်၊ လူထုစည်းရုံးရေးမှူးက ကျေးရွာသို့ ကွင်းဆင်းစဉ် စစ်ဆေး၍ ပုံစံ ၂ စီမံကိန်းစက်ဝန်းအချိန်ဇယားပါ အစည်းအဝေးတက်ရောက်သူများစာရင်းကို ဖြည့်သွင်းရန်

စည်းရုံးရေးမှူးအမည် _____ မြို့နယ် _____

ရက်စွဲ။ _____ စီမံကိန်းစက်ဝန်းအမှတ်ဖြစ်ပါ(✓) စက်ဝန်း(၁) စက်ဝန်း(၂) စက်ဝန်း(၃) စက်ဝန်း(၄)

ဖြည့်နှယ်/လုပ်ငန်းကြီးအမည် _____ ကျေးရွာအုပ်စု _____ ကျေးရွာ

အစည်းအဝေးအစည်းအဝေး

စဉ်	အမည်	တား (✓)	ဝ (✓)	အိမ်ထောင်စုကိုယ်စားလှယ်(✓)	လူမျိုး	လက်မှတ်
၁	ဦးအောင်အောင်	✓	✓		မြန်မာ	
၂	ဦးအောင်အောင်	✓			မ	
၃	ဦးအောင်အောင်	✓			မ	
၄	ဦးအောင်အောင်	✓			မ	
၅	ဦးအောင်အောင်	✓			မ	
၆	ဦးအောင်အောင်	✓			မ	
၇	ဦးအောင်အောင်	✓			မ	
၈	ဦးအောင်အောင်	✓			မ	
၉	ဦးအောင်အောင်	✓			မ	
၁၀	ဦးအောင်အောင်	✓			မ	
၁၁	ဦးအောင်အောင်	✓			မ	
၁၂	ဦးအောင်အောင်	✓			မ	
၁၃	ဦးအောင်အောင်	✓			မ	
၁၄	ဦးအောင်အောင်	✓			မ	
၁၅	ဦးအောင်အောင်	✓			မ	
၁၆	ဦးအောင်အောင်	✓			မ	
၁၇	ဦးအောင်အောင်	✓			မ	
၁၈	ဦးအောင်အောင်	✓			မ	
၁၉	ဦးအောင်အောင်	✓			မ	
၂၀	ဦးအောင်အောင်	✓			မ	
၂၁	ဦးအောင်အောင်	✓			မ	
၂၂	ဦးအောင်အောင်	✓			မ	
၂၃	ဦးအောင်အောင်	✓			မ	
၂၄	ဦးအောင်အောင်	✓			မ	
၂၅	ဦးအောင်အောင်	✓			မ	
၂၆	ဦးအောင်အောင်	✓			မ	
၂၇	ဦးအောင်အောင်	✓			မ	
၂၈	ဦးအောင်အောင်	✓			မ	
၂၉	ဦးအောင်အောင်	✓			မ	
၃၀	ဦးအောင်အောင်	✓			မ	
၃၁	ဦးအောင်အောင်	✓			မ	
၃၂	ဦးအောင်အောင်	✓			မ	
၃၃	ဦးအောင်အောင်	✓			မ	
၃၄	ဦးအောင်အောင်	✓			မ	
၃၅	ဦးအောင်အောင်	✓			မ	
၃၆	ဦးအောင်အောင်	✓			မ	
၃၇	ဦးအောင်အောင်	✓			မ	
၃၈	ဦးအောင်အောင်	✓			မ	
၃၉	ဦးအောင်အောင်	✓			မ	
၄၀	ဦးအောင်အောင်	✓			မ	
၄၁	ဦးအောင်အောင်	✓			မ	
၄၂	ဦးအောင်အောင်	✓			မ	
၄၃	ဦးအောင်အောင်	✓			မ	
၄၄	ဦးအောင်အောင်	✓			မ	
၄၅	ဦးအောင်အောင်	✓			မ	
၄၆	ဦးအောင်အောင်	✓			မ	
၄၇	ဦးအောင်အောင်	✓			မ	
၄၈	ဦးအောင်အောင်	✓			မ	
၄၉	ဦးအောင်အောင်	✓			မ	
၅၀	ဦးအောင်အောင်	✓			မ	
၅၁	ဦးအောင်အောင်	✓			မ	
၅၂	ဦးအောင်အောင်	✓			မ	
၅၃	ဦးအောင်အောင်	✓			မ	
၅၄	ဦးအောင်အောင်	✓			မ	
၅၅	ဦးအောင်အောင်	✓			မ	
၅၆	ဦးအောင်အောင်	✓			မ	
၅၇	ဦးအောင်အောင်	✓			မ	
၅၈	ဦးအောင်အောင်	✓			မ	
၅၉	ဦးအောင်အောင်	✓			မ	
၆၀	ဦးအောင်အောင်	✓			မ	
၆၁	ဦးအောင်အောင်	✓			မ	
၆၂	ဦးအောင်အောင်	✓			မ	
၆၃	ဦးအောင်အောင်	✓			မ	
၆၄	ဦးအောင်အောင်	✓			မ	
၆၅	ဦးအောင်အောင်	✓			မ	
၆၆	ဦးအောင်အောင်	✓			မ	
၆၇	ဦးအောင်အောင်	✓			မ	
၆၈	ဦးအောင်အောင်	✓			မ	
၆၉	ဦးအောင်အောင်	✓			မ	
၇၀	ဦးအောင်အောင်	✓			မ	
၇၁	ဦးအောင်အောင်	✓			မ	
၇၂	ဦးအောင်အောင်	✓			မ	
၇၃	ဦးအောင်အောင်	✓			မ	
၇၄	ဦးအောင်အောင်	✓			မ	
၇၅	ဦးအောင်အောင်	✓			မ	
၇၆	ဦးအောင်အောင်	✓			မ	
၇၇	ဦးအောင်အောင်	✓			မ	
၇၈	ဦးအောင်အောင်	✓			မ	
၇၉	ဦးအောင်အောင်	✓			မ	
၈၀	ဦးအောင်အောင်	✓			မ	
၈၁	ဦးအောင်အောင်	✓			မ	
၈၂	ဦးအောင်အောင်	✓			မ	
၈၃	ဦးအောင်အောင်	✓			မ	
၈၄	ဦးအောင်အောင်	✓			မ	
၈၅	ဦးအောင်အောင်	✓			မ	
၈၆	ဦးအောင်အောင်	✓			မ	
၈၇	ဦးအောင်အောင်	✓			မ	
၈၈	ဦးအောင်အောင်	✓			မ	
၈၉	ဦးအောင်အောင်	✓			မ	
၉၀	ဦးအောင်အောင်	✓			မ	
၉၁	ဦးအောင်အောင်	✓			မ	
၉၂	ဦးအောင်အောင်	✓			မ	
၉၃	ဦးအောင်အောင်	✓			မ	
၉၄	ဦးအောင်အောင်	✓			မ	
၉၅	ဦးအောင်အောင်	✓			မ	
၉၆	ဦးအောင်အောင်	✓			မ	
၉၇	ဦးအောင်အောင်	✓			မ	
၉၈	ဦးအောင်အောင်	✓			မ	
၉၉	ဦးအောင်အောင်	✓			မ	
၁၀၀	ဦးအောင်အောင်	✓			မ	

(၁) အိမ်ထောင်စုစဉ်ဖြည့်ရန်မလိုပါ။ အမျိုးသား/အမျိုးသမီး အိမ်ထောင်စု တစ်စုကို ကိုယ်စားပြုသူမည်သူမဆို အမှတ်ဖြစ်ပါ။



လူထုထုတ်ပြန်ခွင့်ပြုစာတမ်းထုတ်ပေးရေး ဝန်ကြီးဌာန
အပိုင်း ၃ ၉.၉.၂၀၁၅

ပုံစံ - ၈-၁၂ - အစည်းအဝေးထက်ရောက်သူများ (FORM, PC 12)

လမ်းညွှန်၊ စီမံကိန်း အစည်းအဝေးအားလုံးတွင် အသုံးပြုရန်၊ လူထုစည်းရုံးရေးမှူးက ကျေရွာသို့ ကွင်းဆင်းစဉ် စစ်ဆေး၍ ပုံစံ ၂ စီမံကိန်းစက်ဝန်းအချိန်ယူထားပါ အစည်းအဝေးထက်ရောက်သူများစာရင်းကို ဖြည့်သွင်းရန်

စည်းရုံးရေးမှူးအမည် _____

ရက်စွဲ။ _____

ပြည်နယ်/ တိုင်းဒေသကြီး _____ မြို့နယ် _____

စီမံကိန်းစက်ဝန်းအမှတ်ဖြစ်ပါ(✓) စက်ဝန်း(၁) စက်ဝန်း(၂) စက်ဝန်း(၃) စက်ဝန်း(၄) စက်ဝန်း(၅) စက်ဝန်း(၆) စက်ဝန်း(၇) စက်ဝန်း(၈) စက်ဝန်း(၉) စက်ဝန်း(၁၀)

ကျေးရွာအုပ်စု _____ ကျေးရွာ _____

အစည်းအဝေးခေါင်းစဉ်။ _____

စဉ်	အမည်	ကျား (✓)	မ (✓)	အိမ်ထောင်စုကိုယ်စားလှယ်(✓)၊(မ)	လူမျိုး	လက်မှတ်
၁၀	မြကြည်စော	✓			မြန်မာ	<i>[Signature]</i>
၂၈	မအိမ်စော မအိမ်စော		✓			<i>[Signature]</i>
၃၈	မအိမ်စော		✓			<i>[Signature]</i>
၄၈	မအိမ်စော		✓			<i>[Signature]</i>
၅၈	မအိမ်စော		✓			<i>[Signature]</i>
၆၈	မအိမ်စော		✓			<i>[Signature]</i>
၇၈	မအိမ်စော		✓			<i>[Signature]</i>
၈၈	မအိမ်စော		✓			<i>[Signature]</i>
၉၈	မအိမ်စော		✓			<i>[Signature]</i>
၁၀၈	မအိမ်စော		✓			<i>[Signature]</i>
၁၁၈	မအိမ်စော		✓			<i>[Signature]</i>
၁၂၈	မအိမ်စော		✓			<i>[Signature]</i>
၁၃၈	မအိမ်စော		✓			<i>[Signature]</i>
၁၄၈	မအိမ်စော		✓			<i>[Signature]</i>
၁၅၈	မအိမ်စော		✓			<i>[Signature]</i>
၁၆၈	မအိမ်စော		✓			<i>[Signature]</i>
၁၇၈	မအိမ်စော		✓			<i>[Signature]</i>
၁၈၈	မအိမ်စော		✓			<i>[Signature]</i>
၁၉၈	မအိမ်စော		✓			<i>[Signature]</i>

(၁) အိမ်ထောင်စဉ်စီးဖြစ်ရန်မလိုပါ၊ အမျိုးသား/အမျိုးသမီး အိမ်ထောင်စု တစ်စုကို ကိုယ်စားပြုသူမည်သူမဆို အမှတ်ဖြစ်ပါ။



လူထုဝန်ထမ်းချိမ်းညှိရေးဦးစီးဌာန
အပိုင်း-၃ ၉.၉.၂၀၁၅

ပုံစံ - ၈-၁၂ - အစည်းအဝေးတင်စာရင်းစာရွက် (FORM PC 12)

လက်ညွှန်း၊ စီမံကိန်း အစည်းအဝေးအားလုံးတွင် အသုံးပြုရန် လူထုစည်းရုံးရေးမှူးက ကျေးဇူးပြု၍ ကျွမ်းကျင်စွာ စစ်ဆေး၍ ပုံစံ ၂ စီမံကိန်းစက်ဝန်းအချိန်ဇယားပါ အစည်းအဝေးတက်ရောက်သူများစာရင်းကို ဖြည့်သွင်းရန်

စည်းရုံးရေးမှူးအမည် _____

ရက်စွဲ။ _____

စီမံကိန်းစက်ဝန်းအမှတ်ဖြစ်ပါ (✓) စက်ဝန်း(၂) စက်ဝန်း(၃) စက်ဝန်း(၄)

ပြည်နယ်/ တိုင်းဒေသကြီး။ _____

မြို့နယ်။ _____

ကျေးရွာအုပ်စု။ _____

ကျေးရွာ။ _____

အစည်းအဝေးခေါင်းတင်။ _____

စဉ်	အမည်	ကျား (✓)	မ (✓)	အိမ်ထောင်စုကိုယ်စားလှယ် (✓) (၈)	လူမျိုး	လက်မှတ်
၁။	ဒေါ်ဇော်စု	✓			ဗမာ	ဇော်စု
၂။	မ. ဇော်စု	✓			မ	ဇော်စု
၃။	မ. ဇော်စု	✓			မ	ဇော်စု
၄။	မ. ဇော်စု	✓			မ	ဇော်စု
၅။	မ. ဇော်စု	✓			မ	ဇော်စု
၆။	မ. ဇော်စု	✓			မ	ဇော်စု
၇။	မ. ဇော်စု	✓			မ	ဇော်စု
၈။	မ. ဇော်စု	✓			မ	ဇော်စု
၉။	မ. ဇော်စု	✓			မ	ဇော်စု
၁၀။	မ. ဇော်စု	✓			မ	ဇော်စု
၁၁။	မ. ဇော်စု	✓			မ	ဇော်စု
၁၂။	မ. ဇော်စု	✓			မ	ဇော်စု
၁၃။	မ. ဇော်စု	✓			မ	ဇော်စု

(၁) အိမ်ထောင်စုစီမံကိန်းဌာနမှ လုပ်ငန်း၊ အမျိုးသား/အမျိုးသမီး အိမ်ထောင်စု တစ်စုကို ကိုယ်စားပြုသူမည်သူမဆို အမှတ်ဖြစ်ပါ။



လူထုဗဟိုပြုစီမံကိန်းအဖွဲ့
အပိုင်း-၃ ၉.၉.၂၀၁၅

ပုံစံ - ၈-၁၂ - အစည်းအဝေးတက်ရောက်သူများ (FORM PC 12)

လမ်းညွှန်။ စီမံကိန်း အစည်းအဝေးအားလုံးတွင် အသုံးပြုရန်၊ လူထုစည်းရုံးရေးမှူးက ကျေးဇူးပြု၍ ကျွမ်းကျင်စွာ ဖြည့်သွင်းရန်
 ဝင်းရုံးမှူးအမည် _____
 ရက်စွဲ။ _____
 ပြည်နယ်/တိုင်းဒေသကြီး _____ မြို့နယ် _____
 စီမံကိန်းစက်ဝန်းအမှတ်ဖြစ်ပါ (✓) စက်ဝန်း(၁) စက်ဝန်း(၂) စက်ဝန်း(၃) စက်ဝန်း(၄) စက်ဝန်း(၅)

စဉ်	အမည်	ကျား (✓)	မ (✓)	အိမ်ထောင်စုကိုယ်စားလှယ်(✓/မ)	လူမျိုး	လက်မှတ်
၁	ဒေါ်အေးအေး	✓			ဗမာ	
၂	ဒေါ်အေးအေး	✓			မ	
၃	ဒေါ်အေးအေး	✓			မ	
၄	ဒေါ်အေးအေး	✓			မ	
၅	ဒေါ်အေးအေး	✓			မ	
၆	ဒေါ်အေးအေး	✓			မ	
၇	ဒေါ်အေးအေး	✓			မ	
၈	ဒေါ်အေးအေး	✓			မ	
၉	ဒေါ်အေးအေး	✓			မ	
၁၀	ဒေါ်အေးအေး	✓			မ	
၁၁	ဒေါ်အေးအေး	✓			မ	
၁၂	ဒေါ်အေးအေး	✓			မ	
၁၃	ဒေါ်အေးအေး	✓			မ	
၁၄	ဒေါ်အေးအေး	✓			မ	
၁၅	ဒေါ်အေးအေး	✓			မ	

(၁) အိမ်ထောင်စုစီးမြစ်ရန်မလိုပါ။ အမျိုးသား/အမျိုးသမီး အိမ်ထောင်စု တစ်စုကို ကိုယ်စားပြုသူမည်သူမဆို အမှတ်ဖြစ်ပါ။



လူထုထောက်ပံ့မှုနှင့်အစားအသောက်ဝန်ကြီးဌာန

အပိုင်း-၃ ၉.၉.၂၀၁၅

ပုံစံ - ၈-၁၂ - အစည်းအဝေးတက်ရောက်သူများ (FORM PC 12)

လမ်းညွှန်၊ စီမံကိန်း၊ အစည်းအဝေးအားလုံးတွင် အသုံးပြုရန်၊ လူထုစည်းရုံးရေးမှူးက ကျေးဇူးပြု၍ ပုံစံ ၂ စီမံကိန်းစက်ဝန်းအချိန်ဇယားပါ အစည်းအဝေးတက်ရောက်သူများစာရင်းကို ဖြည့်သွင်းရန်

စည်းရုံးရေးမှူးအမည် _____

ရက်စွဲ။ _____

ပြည်နယ်/ တိုင်းဒေသကြီး _____ ပြည်နယ်

စီမံကိန်းစက်ဝန်းအမှတ်ဖြစ်ပါ(✓) စက်ဝန်း(၁) စက်ဝန်း(၂) စက်ဝန်း(၃) စက်ဝန်း(၄) စက်ဝန်း(၅)

ကျေးရွာအုပ်စု _____ ကျေးရွာ _____

စဉ်	အမည်	ကျား (✓)	မ (✓)	အိမ်ထောင်စုကိုယ်စားလှယ်(✓/မ)	လူမျိုး	လက်မှတ်
၁၈	မိုးစိန်		✓		ဗမာ	၈၅၆
၁၉	မိုးစိန်		✓		မ	၈၅၇
၂၀	မိုးစိန်		✓		မ	၈၅၈
၂၁	မိုးစိန်	✓			မ	၈၅၉
၂၂	မိုးစိန်	✓			မ	၈၆၀
၂၃	မိုးစိန်	✓			မ	၈၆၁
၂၄	မိုးစိန်		✓		မ	၈၆၂
၂၅	မိုးစိန်		✓		မ	၈၆၃
၂၆	မိုးစိန်		✓		မ	၈၆၄
၂၇	မိုးစိန်		✓		မ	၈၆၅
၂၈	မိုးစိန်		✓		မ	၈၆၆
၂၉	မိုးစိန်		✓		မ	၈၆၇
၃၀	မိုးစိန်	✓			မ	၈၆၈
၃၁	မိုးစိန်	✓			မ	၈၆၉
၃၂	မိုးစိန်		✓		မ	၈၇၀
၃၃	မိုးစိန်		✓		မ	၈၇၁
၃၄	မိုးစိန်		✓		မ	၈၇၂
၃၅	မိုးစိန်		✓		မ	၈၇၃

(၁) အိမ်ထောင်စုစီးပွားရေးဌာနမှူး၊ အမျိုးသား/အမျိုးသမီး အိမ်ထောင်စု တစ်စုကို ကိုယ်စားပြုသူမည်သူမဆို အမှတ်ဖြစ်ပါ။



လူထုဗဟိုပြုစီမံကိန်းစီမံကိန်းလက်စွဲ
အပိုင်း-၃ ၃.၉.၂၀၁၅

ပုံစံ - ၈-၁၂ - အစည်းအဝေးတက်ရောက်သူများ (FORM PC 12)

လမ်းညွှန်၊ စီမံကိန်း အစည်းအဝေးအားလုံးတွင် အသုံးပြုရန်၊ လူထုစည်းရုံးရေးမှူးတ ကျေးရွာသို့ ကွင်းဆင်းစဉ် စစ်ဆေး၍ ပုံစံ ၂ စီမံကိန်းစက်ဝန်းအချိန်ဇယားပါ အစည်းအဝေးတက်ရောက်သူများစာရင်းကို ဖြည့်သွင်းရန်

စည်းရုံးရေးမှူးအမည် _____

ရက်စွဲ။ _____

မြို့နယ် _____

စီမံကိန်းစက်ဝန်းအမှတ်ဖြစ်ပါ (✓) စက်ဝန်း(၁) စက်ဝန်း(၂) စက်ဝန်း(၃) စက်ဝန်း(၄) စက်ဝန်း(၅)

ကျေးရွာအုပ်စု _____ ကျေးရွာ _____

အစည်းအဝေးခေါင်းစဉ်။ _____

စဉ်	အမည်	ကျား (✓)	မ (✓)	အိမ်ထောင်စုကိုယ်စားလှယ် (✓) (၁)	လူမျိုး	လက်မှတ်
၁	ဒေါ်ဒေါ်နွဲ့	-	✓			ဒေါ်နွဲ့
၂	ဒေါ်အေးအေး	✓	-			ဒေါ်အေး
၃	ဒေါ်အေးအေး	✓	-			ဒေါ်အေး
၄	ဒေါ်အေးအေး	✓	-			ဒေါ်အေး
၅	ဒေါ်အေးအေး	✓	-			ဒေါ်အေး
၆	ဒေါ်အေးအေး	✓	-			ဒေါ်အေး
၇	ဒေါ်အေးအေး	✓	-			ဒေါ်အေး
၈	ဒေါ်အေးအေး	✓	-			ဒေါ်အေး
၉	ဒေါ်အေးအေး	✓	-			ဒေါ်အေး
၁၀	ဒေါ်အေးအေး	✓	-			ဒေါ်အေး
၁၁	ဒေါ်အေးအေး	✓	-			ဒေါ်အေး
၁၂	ဒေါ်အေးအေး	✓	-			ဒေါ်အေး
၁၃	ဒေါ်အေးအေး	✓	-			ဒေါ်အေး
စုစုပေါင်း						၈၀

(၁) အိမ်ထောင်စုစီမံကိန်းစီမံကိန်းအဖွဲ့အစည်း/အမျိုးသား/အမျိုးသမီး အဖွဲ့အစည်း/အမျိုးသား/အမျိုးသမီး အဖွဲ့အစည်းတို့မှ အမှတ်ဖြစ်ပါ။



လူထုဝဟ်ဂီၢ်ဖျါစီမံကိန်းစီမံကိန်းလက်စွဲ
အပိုင်း-၃ ၉.၉.၂၀၁၅

ပုံစံ - ၈-၁၂ - အစည်းအဝေးစာက်ရောက်သူများ (FORM PC 12)

လမ်းညွှန်။ စီမံကိန်း အစည်းအဝေးအားလုံးတွင် အသုံးပြုရန်၊ လူထုစည်းရုံးရေးမှူးတစ်ဦးက ကျေးဇူးပြု၍ ပုံစံ ၂ စီမံကိန်းစာရွက်အစည်းအဝေးစာက်ရောက်သူများစာရင်းကို ဖြည့်သွင်းရန်

စည်းရုံးရေးမှူးအမည် _____

ရက်စွဲ။ _____

ဖြည့်နယ်/ တိုင်းဒေသကြီး။ _____ ဖြန့်နယ် _____

စီမံကိန်းစာရွက်အမှတ်ဖြစ်ပါ (✓) စက်ဝန်း(၁) စက်ဝန်း(၂) စက်ဝန်း(၃) စက်ဝန်း(၄) စက်ဝန်း(၅) စက်ဝန်း(၆) စက်ဝန်း(၇) စက်ဝန်း(၈) စက်ဝန်း(၉) စက်ဝန်း(၁၀)

ကျေးဇူးအုပ်စု _____ ကျေးဇူးအုပ်စု _____

အစည်းအဝေးခေါင်းစဉ်။ _____

စဉ်	အမည်	ကျား (✓)	မ (✓)	အိမ်ထောင်စုတိုက်စားလှယ် (✓) (၁)	လူမျိုး	လက်မှတ်
၁.	အောင်စိန်	✓	✓			စဉ်
၂.	အောင်စိန်	✓	✓			စဉ်
၃.	အောင်စိန်	✓	✓			စဉ်
၄.	အောင်စိန်	✓	✓			စဉ်
၅.	အောင်စိန်	✓	✓			စဉ်
၆.	အောင်စိန်	✓	✓			စဉ်
၇.	အောင်စိန်	✓	✓			စဉ်
၈.	အောင်စိန်	✓	✓			စဉ်
၉.	အောင်စိန်	✓	✓			စဉ်
၁၀.	အောင်စိန်	✓	✓			စဉ်
၁၁.	အောင်စိန်	✓	✓			စဉ်
၁၂.	အောင်စိန်	✓	✓			စဉ်
၁၃.	အောင်စိန်	✓	✓			စဉ်
	စုစုပေါင်း					

(၁) အိမ်ထောင်စုစီးပွားဖြစ်ရန်မလိုပါ။ အမျိုးသား/အမျိုးသမီး အိမ်ထောင်စု တစ်ခုကို ကိုယ်စားပြုသူမည် သူမဆို အမှတ်ဖြစ်ပါ။



လူထုထုတ်ပြန်စံကိန်းစီမံကိန်းလက်စွဲ
အပိုင်း-၃ ၉.၉.၂၀၁၅

ပုံစံ - ၈-၁၂ - အစည်းအဝေးတက်ရောက်သူများ (FORM PC 12)

လမ်းညွှန်။ စီမံကိန်း အစည်းအဝေးအားလုံးတွင် အသုံးပြုရန် လူထုစည်းရုံးရေးမှူးတစ်ဦးက ကျေးဇူးပြု၍ ပုံစံ ၂ စီမံကိန်းစီမံကိန်းအချိန်ယူပေးပါ။ အစည်းအဝေးတက်ရောက်သူများစာရင်းကို ဖြည့်သွင်းရန်

စည်းရုံးရေးမှူးအမည် _____

ရက်စွဲ။ _____

ပြည်နယ်/ တိုင်းဒေသကြီး _____ မြို့နယ် _____

စီမံကိန်းစီမံကိန်းအမှတ်ဖြစ်ပါ (✓) စက်ဝန်း(၂) စက်ဝန်း(၃) စက်ဝန်း(၄) ကျေးရွာ

အစည်းအဝေးခေါင်းစဉ်။ _____

စဉ်	အမည်	ကျား (✓)	မ (✓)	အိမ်ထောင်စုကိုယ်စားလှယ် (✓)။	လူမျိုး	လက်မှတ်
၁။	အောင်သုဇော်	~	~			စွဲ
၂။	မောင်စွန်း		~			စွဲ
၃။	အောင်သုဇော်	~	~			စွဲ
၄။	စွဲလှစွဲ	~	~			စွဲ
၅။	အောင်စွန်း		~			စွဲ
၆။	အောင်စွန်း		~			စွဲ
၇။	အောင်စွန်း		~			စွဲ
၈။	အောင်စွန်း	~	~			စွဲ
၉။	အောင်စွန်း		~			စွဲ
၁၀။	အောင်စွန်း		~			စွဲ
၁၁။	အောင်စွန်း		~			စွဲ
၁၂။	အောင်စွန်း		~			စွဲ
၁၃။	အောင်စွန်း		~			စွဲ

(၁) အိမ်ထောင်စုစီမံကိန်းဖြစ်ရန်မလိုပါ။ အမျိုးသား/အမျိုးသမီး အိမ်ထောင်စု တစ်စုကို ကိုယ်စားပြုသူမည်သူမဆို အမှတ်ဖြစ်ပါ။



လူထုပတ်ဝန်းကျင်စီမံကိန်းဦးစီးဌာန

ပုံစံ - ၀-၀၂ - အစည်းအဝေးထက်ရောက်သူများ (FORM, PC 12)

အပိုင်း-၃ ၂၉.၉.၂၀၁၅

ပုံစံ - ၀-၀၂ - အစည်းအဝေးထက်ရောက်သူများ (FORM, PC 12)

လမ်းညွှန်၊ စီမံကိန်း အစည်းအဝေးအားလုံးတွင် အသုံးပြုရန် လူထုစည်းရုံးရေးမှူးက ကျေးဇူးတင် တောင်းဆိုရာမှ စီမံကိန်းအစည်းအဝေးထက်ရောက်သူများစာရင်းကို ဖြည့်သွင်းရန်

စည်းရုံးရေးမှူးအမည်

ရက်စွဲ။

ပြည်နယ်/ တိုင်းဒေသကြီး

မြို့နယ်

စီမံကိန်းစက်ဝန်းအမှတ်ဖြစ်ပါ (✓) စက်ဝန်း (၁) စက်ဝန်း (၂) စက်ဝန်း (၃) စက်ဝန်း (၄) စက်ဝန်း (၅)

ကျေးရွာအုပ်စု

စဉ်	အမည်	ကျား (✓)	မ (✓)	အိမ်ထောင် စုကိုယ်စား လှယ်(✓/၀)	လူမျိုး	လက်မှတ်
1	မိမိအမည်	<input checked="" type="checkbox"/>	<input type="checkbox"/>	<input type="checkbox"/>	မွန်	
	မိမိအမည်	<input type="checkbox"/>	<input checked="" type="checkbox"/>	<input type="checkbox"/>		
	မိမိအမည်	<input type="checkbox"/>	<input type="checkbox"/>	<input type="checkbox"/>		
	မိမိအမည်	<input type="checkbox"/>	<input type="checkbox"/>	<input type="checkbox"/>		
	မိမိအမည်	<input type="checkbox"/>	<input type="checkbox"/>	<input type="checkbox"/>		
	မိမိအမည်	<input type="checkbox"/>	<input type="checkbox"/>	<input type="checkbox"/>		
	မိမိအမည်	<input type="checkbox"/>	<input checked="" type="checkbox"/>	<input type="checkbox"/>		
	မိမိအမည်	<input type="checkbox"/>	<input type="checkbox"/>	<input type="checkbox"/>		
	မိမိအမည်	<input type="checkbox"/>	<input type="checkbox"/>	<input type="checkbox"/>		
	မိမိအမည်	<input type="checkbox"/>	<input type="checkbox"/>	<input type="checkbox"/>		
	မိမိအမည်	<input type="checkbox"/>	<input type="checkbox"/>	<input type="checkbox"/>		
	မိမိအမည်	<input type="checkbox"/>	<input type="checkbox"/>	<input type="checkbox"/>		
	မိမိအမည်	<input type="checkbox"/>	<input type="checkbox"/>	<input type="checkbox"/>		
	မိမိအမည်	<input type="checkbox"/>	<input type="checkbox"/>	<input type="checkbox"/>		
	မိမိအမည်	<input type="checkbox"/>	<input type="checkbox"/>	<input type="checkbox"/>		
	မိမိအမည်	<input type="checkbox"/>	<input type="checkbox"/>	<input type="checkbox"/>		
	မိမိအမည်	<input type="checkbox"/>	<input type="checkbox"/>	<input type="checkbox"/>		
	မိမိအမည်	<input type="checkbox"/>	<input type="checkbox"/>	<input type="checkbox"/>		
	မိမိအမည်	<input type="checkbox"/>	<input type="checkbox"/>	<input type="checkbox"/>		

စုစုပေါင်း

(၁) အိမ်ထောင်ဦးစီးဌာနမှစစ်ဆေးရန် အမျိုးသား/အမျိုးသမီး အိမ်ထောင်စု တစ်စုကို ကိုယ်စားပြုသူမည်သူမဆို အမှတ်ဖြစ်ပါ။

လူထုဝန်ထမ်းရွေးချယ်ရေးအဖွဲ့
အဖွဲ့ဝင် ၃ ဦး (၉.၉.၂၀၁၅)

ပုံစံ - ၀-၀၂ - အစည်းအဝေးတက်ရောက်သူများ (PC:10, FC:12)

လက်ညွှန်း၊ မိန့်တမ်း၊ အစည်းအဝေး၊ အဖွဲ့ဝင် အစည်းအဝေး၊ လူထုဝန်ထမ်းရွေးချယ်ရေးအဖွဲ့ဝင် ဝင်ရောက်သူများနှင့် တွေ့ဆုံရက်စွဲ၊ အစည်းအဝေးရက်စွဲ၊ အစည်းအဝေးအကြောင်းအရာ

ရက်စွဲ မိန့်တမ်းအဖွဲ့ဝင် အစည်းအဝေးအကြောင်း ဖြည့်နယ်/ ဝင်ရောက်သူ	မိန့်တမ်းအဖွဲ့ဝင် အစည်းအဝေးအကြောင်း (✓) <input type="checkbox"/> မိန့်တမ်းအဖွဲ့ဝင် အစည်းအဝေးအကြောင်း (၅) <input type="checkbox"/> မိန့်တမ်းအဖွဲ့ဝင် အစည်းအဝေးအကြောင်း (၆) <input type="checkbox"/> မိန့်တမ်းအဖွဲ့ဝင် အစည်းအဝေးအကြောင်း (၇) <input type="checkbox"/> မိန့်တမ်းအဖွဲ့ဝင် အစည်းအဝေးအကြောင်း (၈) <input type="checkbox"/> မိန့်တမ်းအဖွဲ့ဝင် အစည်းအဝေးအကြောင်း (၉) <input type="checkbox"/>
ဖြည့်နယ်/ ဝင်ရောက်သူ ဖြည့်နယ်/ ဝင်ရောက်သူ	မိန့်တမ်းအဖွဲ့ဝင် အစည်းအဝေးအကြောင်း မိန့်တမ်းအဖွဲ့ဝင် အစည်းအဝေးအကြောင်း

အစည်းအဝေးအကြောင်း

အစည်းအဝေးအကြောင်း	ကျား (✓)	မ (✓)	အိမ်ထောင် ပုဂ္ဂိုလ် ထုတ်ပေး လာသည် (✓) (၅)	လူမျိုး	လက်မှတ်
၁။ အစည်းအဝေးအကြောင်း -	✓	✓	✓	M:22	
၂။ အစည်းအဝေးအကြောင်း -	✓	✓	✓	4	
၃။ အစည်းအဝေးအကြောင်း -	✓	✓	✓	5	
၄။ အစည်းအဝေးအကြောင်း -	✓	✓	✓	6	
၅။ အစည်းအဝေးအကြောင်း -	✓	✓	✓	7	
၆။ အစည်းအဝေးအကြောင်း -	✓	✓	✓	8	
၇။ အစည်းအဝေးအကြောင်း -	✓	✓	✓	9	
၈။ အစည်းအဝေးအကြောင်း -	✓	✓	✓	0	
၉။ အစည်းအဝေးအကြောင်း -	✓	✓	✓	1	
၁၀။ အစည်းအဝေးအကြောင်း -	✓	✓	✓	2	
၁၁။ အစည်းအဝေးအကြောင်း -	✓	✓	✓	3	
၁၂။ အစည်းအဝေးအကြောင်း -	✓	✓	✓	4	
၁၃။ အစည်းအဝေးအကြောင်း -	✓	✓	✓	5	
၁၄။ အစည်းအဝေးအကြောင်း -	✓	✓	✓	6	
၁၅။ အစည်းအဝေးအကြောင်း -	✓	✓	✓	7	

(၀) အိမ်ထောင်ပေးသည့်အကြောင်း၊ အမျိုးသား/အမျိုးသမီး၊ အိမ်ထောင်ပေး တက်ရက်ကို ကိုယ်စားပြုသူမည်၊ ပုံစံဆို အမှတ်ပြင်ပါ။



လူထုဗဟိုပြုစိမ်းကိန်းစိမ်းကိန်းလက်စွဲ
အပိုင်း-၃ ၉.၉.၂၀၁၅

ပုံစံ - ၈-၁၂ - အစည်းအဝေးတက်ရောက်သူများ (FORM PC 12)

လမ်းညွှန်။ စိမ်းကိန်း အစည်းအဝေးအားလုံးတွင် အသုံးပြုရန်၊ လူထုစည်းရုံးရေးမှူးက ကျေးရွာသို့ ကူးဆင်းစဉ် စစ်ဆေး၍ ပုံစံ ၂ စိမ်းကိန်းစက်ဝန်းအချိန်ယာပါ အစည်းအဝေးတက်ရောက်သူများစာရင်းကို ဖြည့်သွင်းရန်

စည်းရုံးရေးမှူးအမည် _____

ရက်စွဲ။ _____

ပြည်နယ်/ တိုင်းဒေသကြီး	မြို့နယ်	စိမ်းကိန်းစက်ဝန်းအမှတ်ဖြစ်ပါ(✓) <input type="checkbox"/> စက်ဝန်း(၁) <input type="checkbox"/> စက်ဝန်း(၂) <input type="checkbox"/> စက်ဝန်း(၃) <input type="checkbox"/> စက်ဝန်း(၄) <input type="checkbox"/>	ကျေးရွာအုပ်စု	ကျေးရွာ
------------------------	----------	--	---------------	---------

အစည်းအဝေးခေါင်းစဉ်။ _____

စဉ်	အမည်	ကျား (✓)	မ (✓)	အိမ်ထောင်စုတိုက်စားလှယ်(✓/မ)	လူမျိုး	လက်မှတ်
	စိုးမင်း	✓			ဗမာ	<i>[Signature]</i>
	" " " "	✓			မ	<i>[Signature]</i>
	" " " "	✓			မ	<i>[Signature]</i>
	" " " "	✓			မ	<i>[Signature]</i>
	" " " "	✓			မ	<i>[Signature]</i>
	" " " "	✓			မ	<i>[Signature]</i>
	" " " "	✓			မ	<i>[Signature]</i>
	" " " "	✓			မ	<i>[Signature]</i>
	" " " "	✓			မ	<i>[Signature]</i>
	" " " "	✓			မ	<i>[Signature]</i>
	" " " "	✓			မ	<i>[Signature]</i>
	စုစုပေါင်း				၄	

(၁) အိမ်ထောင်စဉ်စိမ်းဖြစ်ရန်မလိုပါ။ အမျိုးသား/အမျိုးသမီး အိမ်ထောင်စု တစ်စုကို ကိုယ်စားပြုသူမည်သူမဆို အမှတ်ဖြစ်ပါ။



လူထုဗဟိုပြုစီမံကိန်းစီမံကိန်းလက်စွဲ
အပိုင်း-၃ ၉.၉.၂၀၁၅

ပုံစံ - ၈-၁၂ - အစည်းအဝေးတက်ရောက်သူများ (FORM, PC 12)

လမ်းညွှန်၊ စီမံကိန်း အစည်းအဝေးအားလုံးတွင် အသုံးပြုရန်၊ လူထုစည်းရုံးရေးမှူးက ကျေးဇူးတင် ကျင့်သုံးစွဲရန်အတွက် စီမံကိန်းစီမံကိန်းအချိန်ဇယားပါ အစည်းအဝေးတက်ရောက်သူများစာရင်းကို ဖြည့်သွင်းရန်

စည်းရုံးရေးမှူးအမည် _____

ရက်စွဲ။ _____

ပြည်နယ်/ တိုင်းဒေသကြီး _____ မြို့နယ် _____

စီမံကိန်းစီမံကိန်းအမှတ်ဖြစ်ပါ (✓) စက်ဝန်း(၁) စက်ဝန်း(၂) စက်ဝန်း(၃) စက်ဝန်း(၄) စက်ဝန်း(၅) စက်ဝန်း(၆) စက်ဝန်း(၇) စက်ဝန်း(၈) စက်ဝန်း(၉)

ကျေးဇူးပြုပေးပါ။ _____

စဉ်	အမည်	ကျား (✓)	မ (✓)	အိမ်ထောင်စုကိုယ်စားလှယ်(✓/မ)	လူမျိုး	လက်မှတ်
၁	ဦးကျော်စွာ	✓	✓	မ	မ	
၂	ဦးကျော်စွာ	✓	✓	မ	မ	
၃	ဦးကျော်စွာ	✓	✓	မ	မ	
၄	ဦးကျော်စွာ	✓	✓	မ	မ	
၅	ဦးကျော်စွာ	✓	✓	မ	မ	
၆	ဦးကျော်စွာ	✓	✓	မ	မ	
၇	ဦးကျော်စွာ	✓	✓	မ	မ	
၈	ဦးကျော်စွာ	✓	✓	မ	မ	
၉	ဦးကျော်စွာ	✓	✓	မ	မ	
၁၀	ဦးကျော်စွာ	✓	✓	မ	မ	

(၁) အိမ်ထောင်စုစီမံကိန်းဖြစ်ရန်လိုပါ။ အမျိုးသား/အမျိုးသမီး အိမ်ထောင်စု တစ်စုကို ကိုယ်စားပြုသူအမည်ထည့်ရန် အမှတ်ဖြစ်ပါ။



လူထုထုတ်ပြန်စာရွက်စာတမ်း: ပိတ်ကိုင်စာရွက်စာတမ်း
အပိုင်း-၃ ၂၉.၉.၂၀၁၅

ပုံစံ - ၈-၁၂ - အစည်းအဝေးတက်ရောက်သူများ (FORM PC 12)

လမ်းညွှန်၊ စီမံကိန်း၊ အစည်းအဝေးအားလုံးတွင် အသုံးပြုရန်၊ လူထုစည်းရုံးရေးမှူးက ကျေးဇူးတင် တောင်းဆို ပုံစံ ၂ စီမံကိန်းစာရွက်စာတမ်းအချိန်ယောပါ အစည်းအဝေးတက်ရောက်သူများစာရင်းကို ဖြည့်သွင်းရန်	
စည်းရုံးရေးမှူးအမည် _____	
ရက်စွဲ။ _____	ပိတ်ကိုင်စာရွက်စာတမ်းအမှတ်ဖြစ်ပါ(✓) <input type="checkbox"/> စက်ဝန်း(၁) <input type="checkbox"/> စက်ဝန်း(၂) <input type="checkbox"/> စက်ဝန်း(၃) <input type="checkbox"/> စက်ဝန်း(၄)
ပြည်နယ်/ တိုင်းဒေသကြီး _____	မြို့နယ် _____ ကျေးရွာအုပ်စု _____ ကျေးရွာ _____

စဉ်	အမည်	ကျား (✓)	မ (✓)	အိမ်ထောင်စုကိုယ်စားလှယ် (✓/မ)	လူမျိုး	လက်မှတ်
	ဦးတင်စောစော	✓	✓		မအာ	[Signature]
	ဒေါ်စန္ဒာမာမာ		✓		မ	[Signature]
	မ		✓		မ	[Signature]
	မ		✓		မ	[Signature]
	မ		✓		မ	[Signature]
	မ		✓		မ	[Signature]
	မ		✓		မ	[Signature]
	မ		✓		မ	[Signature]
	မ		✓		မ	[Signature]
	မ		✓		မ	[Signature]
	မ		✓		မ	[Signature]
	မ		✓		မ	[Signature]
	မ		✓		မ	[Signature]
	မ		✓		မ	[Signature]
	မ		✓		မ	[Signature]
	မ		✓		မ	[Signature]
	မ		✓		မ	[Signature]

(၁) အိမ်ထောင်စုစီးမြစ်ရန်မလိုပါ။ အမျိုးသား/အမျိုးသမီး အိမ်ထောင်စု တစ်စုကို တိုက်တင်ပြုသွင်းရန်အထူးအမတ်ဖြစ်ပါ။



လူထုထုတ်ပြန်ခံကိန်းစိမ့်ကိန်းလက်စွဲ
အပိုင်း-၃ ၂၉.၉.၂၀၁၅

ပုံစံ - ၁-၁၂ - အစည်းအဝေးတက်ရောက်သူများ (FORM PC 12)

လမ်းညွှန်။ စိမ့်ကိန်း အစည်းအဝေးအားလုံးတွင် အသုံးပြုရန်၊ လူထုစည်းရုံးရေးမှူးက ကျေးရွာသို့ တွင်းဆင်းစဉ် စစ်ဆေး၍ ပုံစံ ၂ စိမ့်ကိန်းစက်ဝန်းအချိန်ဇယားပါ အစည်းအဝေးတက်ရောက်သူများစာရင်းကို ဖြည့်သွင်းရန်

စည်းရုံးရေးမှူးအမည် _____

ရက်စွဲ။ _____

မြို့နယ် _____

စိမ့်ကိန်းစက်ဝန်းအမှတ်ဖြစ်ပါ(✓) စက်ဝန်း(၁) စက်ဝန်း(၂) စက်ဝန်း(၃) စက်ဝန်း(၄) စက်ဝန်း(၅)

ဖြည့်နယ်/ တိုင်းဒေသကြီး _____ ကျေးရွာအုပ်စု _____ ကျေးရွာ _____

အစည်းအဝေးခေါင်းစဉ်။ _____

စဉ်	အမည်	ကျား (✓)	မ (✓)	အိမ်ထောင်စုကိုယ်စားလှယ်(✓)။	လူမျိုး	လက်မှတ်
၁	ဖိုးကျော်စိန်	✓	✓		ဗမာ	
၂	ဖိုးကျော်စိန်	✓	✓		မ	
၃	ဖိုးကျော်စိန်	✓	✓		မ	
၄	မိုးလင်း	✓	✓		မ	
၅	မိုးလင်း	✓	✓		မ	
၆	မိုးလင်း	✓	✓		မ	
၇	မိုးလင်း	✓	✓		မ	
၈	မိုးလင်း	✓	✓		မ	
၉	မိုးလင်း	✓	✓		မ	
၁၀	မိုးလင်း	✓	✓		မ	
၁၁	မိုးလင်း	✓	✓		မ	
၁၂	မိုးလင်း	✓	✓		မ	
၁၃	မိုးလင်း	✓	✓		မ	
၁၄	မိုးလင်း	✓	✓		မ	
၁၅	မိုးလင်း	✓	✓		မ	
၁၆	မိုးလင်း	✓	✓		မ	
၁၇	မိုးလင်း	✓	✓		မ	
၁၈	မိုးလင်း	✓	✓		မ	
၁၉	မိုးလင်း	✓	✓		မ	
၂၀	မိုးလင်း	✓	✓		မ	

(၁) အိမ်ထောင်စိုးစံးဖြစ်ရန်မလိုပါ။ အမျိုးသား/အမျိုးသမီး အိမ်ထောင်စု တစ်စုကို ကိုယ်စားပြုသူမည်သူမဆို အမှတ်ဖြစ်ပါ။



လူထုထောက်ပံ့မှုနှင့်အထောက်အကူရေးရာဌာန (FORM PC 12)

အပိုင်း-၃ ၉.၉.၂၀၁၅

ပုံစံ - ၈-၁၂ - အစည်းအဝေးထောက်ပံ့ရေးရာ (FORM PC 12)

လမ်းညွှန်၊ စီမံကိန်း အစည်းအဝေးအားလုံးတွင် အသုံးပြုရန်၊ လူထုစည်းရုံးရေးမှူးက ကျေပွဲအတွက် ဝန်ဆောင်မှု ပုံစံ ၂ စီမံကိန်းစက်ဝန်းအချိန်ဇယားပါ အစည်းအဝေးထောက်ပံ့ရေးရာဌာန၊ စီမံကိန်းအဖွဲ့အစည်းအဖွဲ့မှူးအဖွဲ့

ရက်စွဲ၊ မြို့နယ်၊ တိုင်းဒေသကြီး၊ စီမံကိန်းစက်ဝန်းအမှတ်ဖြစ်ပါ(✓) □စက်ဝန်း(၁) □စက်ဝန်း(၂)□စက်ဝန်း(၃)□စက်ဝန်း(၄)

ပြည်နယ်/ တိုင်းဒေသကြီး၊ ကျေးရွာအုပ်စု၊ ကျေးရွာအုပ်စု

အစည်းအဝေးခေါင်းစဉ်။

စဉ်	အမည်	ကျား (V)	မ (V)	အိမ်ထောင်စုကိန်းရပ်(✓)	လူမျိုး	လက်မှတ်
	ဒေါ်စန်းစန်း	✓			ဗမာ	စေ
	ဒေါ်စန်းစန်း	✓			ဗမာ	စေ
	ဒေါ်စန်းစန်း	✓			ဗမာ	စေ
	ဒေါ်စန်းစန်း	✓			ဗမာ	စေ
	ဒေါ်စန်းစန်း	✓			ဗမာ	စေ
	ဒေါ်စန်းစန်း	✓			ဗမာ	စေ
	ဒေါ်စန်းစန်း	✓			ဗမာ	စေ
	ဒေါ်စန်းစန်း	✓			ဗမာ	စေ
	ဒေါ်စန်းစန်း	✓			ဗမာ	စေ
	ဒေါ်စန်းစန်း	✓			ဗမာ	စေ
	ဒေါ်စန်းစန်း	✓			ဗမာ	စေ
	ဒေါ်စန်းစန်း	✓			ဗမာ	စေ
	ဒေါ်စန်းစန်း	✓			ဗမာ	စေ

(၁) အိမ်ထောင်စုစီစဉ်မှုဖြစ်ရန်မလိုပါ။ အမျိုးသား/အမျိုးသမီး အိမ်ထောင်စု တစ်စုကို ကိုယ်စားပြုသူအဖြစ် သို့မဟုတ် အမှတ်ဖြစ်ပါ။



လူထုဗဟိုပြုစီမံကိန်းစီမံကိန်းလက်ခွဲ
အပိုင်း-၃ ၂၉.၉.၂၀၁၅

ပုံစံ - ၀-၀၂ - အစည်းအဝေးတက်ရောက်သူများ (FORM PC 12)

လမ်းညွှန်၊ စီမံကိန်း အစည်းအဝေးအားလုံးတွင် အသုံးပြုရန် လူထုစည်းရုံးရေးမှူးက ကျေးရွာသို့ ကွင်းဆင်းစဉ် စစ်ဆေး၍ ပုံစံ ၂ စီမံကိန်းစာတမ်းအချိန်ဇယားပါ အစည်းအဝေးတက်ရောက်သူများစာရင်းကို ဖြည့်သွင်းရန်

စည်းရုံးရေးမှူးအမည် _____

ရက်စွဲ။ _____

ပြည်နယ်/ တိုင်းဒေသကြီး _____ မြို့နယ် _____

စီမံကိန်းစက်ဝန်းအမှတ်ဖြစ်ပါ (✓) စက်ဝန်း(၁) စက်ဝန်း(၂) စက်ဝန်း(၃) စက်ဝန်း(၄) စက်ဝန်း(၅) စက်ဝန်း(၆) စက်ဝန်း(၇) စက်ဝန်း(၈) စက်ဝန်း(၉) စက်ဝန်း(၁၀)

ကျေးရွာအုပ်စု _____ ကျေးရွာ _____

စဉ်	အမည်	ကျား (✓)	မ (✓)	အိမ်ထောင်စုကိုယ်စားလှယ်(✓/၀)	လူမျိုး	လက်မှတ်
၁	ဒေါ်စန္ဒာစိန်		✓	✓	မ	
၂	ဒေါ်စန္ဒာစိန်		✓	✓	မ	
၃	ဒေါ်စန္ဒာစိန်		✓	✓	မ	
၄	ဒေါ်စန္ဒာစိန်		✓	✓	မ	
၅	ဒေါ်စန္ဒာစိန်		✓	✓	မ	
၆	ဒေါ်စန္ဒာစိန်		✓	✓	မ	
၇	ဒေါ်စန္ဒာစိန်		✓	✓	မ	
၈	ဒေါ်စန္ဒာစိန်		✓	✓	မ	
၉	ဒေါ်စန္ဒာစိန်		✓	✓	မ	
၁၀	ဒေါ်စန္ဒာစိန်		✓	✓	မ	
၁၁	ဒေါ်စန္ဒာစိန်		✓	✓	မ	
၁၂	ဒေါ်စန္ဒာစိန်		✓	✓	မ	
၁၃	ဒေါ်စန္ဒာစိန်		✓	✓	မ	
၁၄	ဒေါ်စန္ဒာစိန်		✓	✓	မ	
၁၅	ဒေါ်စန္ဒာစိန်		✓	✓	မ	
၁၆	ဒေါ်စန္ဒာစိန်		✓	✓	မ	
၁၇	ဒေါ်စန္ဒာစိန်		✓	✓	မ	
၁၈	ဒေါ်စန္ဒာစိန်		✓	✓	မ	
၁၉	ဒေါ်စန္ဒာစိန်		✓	✓	မ	
၂၀	ဒေါ်စန္ဒာစိန်		✓	✓	မ	

(၁) အိမ်ထောင်စုစီးဖြစ်ရန်မလိုပါ။ အမျိုးသား/အမျိုးသမီး အိမ်ထောင်စု တစ်စုကို ကိုယ်စားပြုသူမည်သူမဆို အမှတ်ဖြစ်ပါ။



လူထုဗဟိုပြုစီမံကိန်းစီမံကိန်းလက်စွဲ
အပိုင်း-၃ ၉.၉.၂၀၁၅

ပုံစံ - ၈-၁၂ - အစည်းအဝေးထုတ်ဖော်ရေးသွေးချွန် (FORM PC 12)

လမ်းညွှန်၊ စီမံကိန်း အစည်းအဝေးအားလုံးတွင် အသုံးပြုရန်၊ လူထုစည်းရုံးရေးမှူးက ကျေးရွာသို့ ကွင်းဆင်းစဉ် ဝမ်းဆေး၍ ပုံစံ ၂ စီမံကိန်းစက်ဝန်းအချိန်ဇယားပါ အစည်းအဝေးထုတ်ဖော်ရေးသွေးချွန်များစာရင်းကို ဖြည့်သွင်းရန်
စည်းရုံးရေးမှူးအမည် _____
ရက်စွဲ၊ _____ မြို့နယ် _____
ပြည်နယ်/ တိုင်းဒေသကြီး _____ ကျေးရွာအုပ်စု _____ ကျေးရွာ

အစည်းအဝေးခေါင်းစဉ်။ _____

စဉ်	အမည်	ကျား (၂)	မ (၂)	အိမ်ထောင်စုတိုက်စားလယ် (၂)	လူမျိုး	လက်မှတ်
	ရွှေစံ၊ ဦးအောင်	✓	✓		ဗမာ	
	ဦးကျော်စင်	✓	✓		မ	
	မိမိစု	✓	✓		မ	
	မောင်စင်မောင်	✓	✓		မ	
	မောင်အောင်	✓	✓		မ	
	မောင်အောင်	✓	✓		မ	
	မောင်အောင်	✓	✓		မ	
	မောင်အောင်	✓	✓		မ	
	မောင်အောင်	✓	✓		မ	
	မောင်အောင်	✓	✓		မ	
	မောင်အောင်	✓	✓		မ	
	မောင်အောင်	✓	✓		မ	
	မောင်အောင်	✓	✓		မ	
	မောင်အောင်	✓	✓		မ	
	မောင်အောင်	✓	✓		မ	
	မောင်အောင်	✓	✓		မ	
	မောင်အောင်	✓	✓		မ	
	မောင်အောင်	✓	✓		မ	

စုစုပေါင်း _____

(၁) အိမ်ထောင်စုံစီးဖြစ်နေပါက အမျိုးသား/အမျိုးသမီး အိမ်ထောင်စုံ တစ်စုံကို ကိုယ်စားပြုသူအဖြစ် သတ်မှတ်ရန် အမှတ်ကြိုပါ။



လူထုထုတ်ပြန်စံနှုန်းစီမံကိန်းလက်စွဲ

အပိုင်း-၃ ၉.၉.၂၀၁၅

ပုံစံ - ၈-၁၂ - အစည်းအဝေးတက်ရောက်သူများ (FORM, PC 12)

လမ်းညွှန်။ စီမံကိန်း အစည်းအဝေးအားလုံးတွင် အသုံးပြုရန်၊ လူထုစည်းရုံးရေးမှူးက ကျေးရွာသို့ ကူးဆင်းစဉ် စစ်ဆေး၍ ပုံစံ ၂ စီမံကိန်းစက်ဝန်းအချိန်ဇယားပါ အစည်းအဝေးတက်ရောက်သူများစာရင်းကို ဖြည့်သွင်းရန်

စည်းရုံးရေးမှူးအမည် _____

ရက်စွဲ။ _____

မြို့နယ်/ တိုင်းဒေသကြီး _____

စီမံကိန်းစက်ဝန်းအမှတ်ဖြစ်ပါ(✓) စက်ဝန်း(၁) စက်ဝန်း(၂) စက်ဝန်း(၃) စက်ဝန်း(၄) စက်ဝန်း(၅)

ကျေးရွာအုပ်စု _____

ကျေးရွာ _____

အစည်းအဝေးခေါင်းစဉ်။ _____

စဉ်	အမည်	ကျား (✓)	မ (✓)	အိမ်ထောင်စုကိုယ်စားလှယ်(✓/၀)	လူမျိုး	လက်မှတ်
၁.	ဒေါ်ခိုင်စာတုန်		✓		ဗမာ	
၂.	မအေးအေး		✓		မ	
၃.	ဒေါ်ခင်အေး	✓			မ	
၄	မတင်စု	✓			မ	
၅	မကျော်စု	✓			မ	
၆	မမျိုးမင်းစိန်	✓			မ	
၇	မအေးအေး	✓	✓		မ	
၈	ဒေါ်လှလှစု	✓			မ	
၉	ဒေါ်ခင်အေး	✓			မ	
၁၀.	ဒေါ်စု		✓		မ	
၁၁.	ဒေါ်ခင်အေးအေး	✓			မ	
၁၂.	မအေးအေး	✓			မ	
၁၃.	မကျော်စု	✓			မ	
	စုစုပေါင်း					

(၀) အိမ်ထောင်စုစီးဖြစ်ရန်မလိုပါ။ အမျိုးသား/အမျိုးသမီး အိမ်ထောင်စု တစ်စုကို ကိုယ်စားပြုသူမည်သူမဆို အမှတ်ဖြစ်ပါ။



လူထုဗဟိုပြုစီမံကိန်းစီမံကိန်းလက်စွဲ

အပိုင်း-၃ ၉.၉.၂၀၅

ပုံစံ - ၀-၁၂ - အစည်းအဝေးထက်ရောက်သူများ (FORM PC 12)

လမ်းညွှန်၊ စီမံကိန်း အစည်းအဝေးအားလုံးတွင် အသုံးပြုရန်၊ လူထုစည်းရုံးရေးမှူးက ကျေးဇူးတင် တောင်းဆိုသည့် စည်းစိမ်စာတမ်းအချို့အား အစည်းအဝေးထက်ရောက် သူများစာရင်းကို ဖြည့်သွင်းရန်

စည်းရုံးရေးမှူးအမည် _____

ရက်စွဲ။ _____

ပြည်နယ်/ တိုင်းဒေသကြီး _____ မြို့နယ် _____

စီမံကိန်းစက်ဝန်းအမှတ်ဖြစ်ပါ(✓) စက်ဝန်း(၁) စက်ဝန်း(၂) စက်ဝန်း(၃) စက်ဝန်း(၄) စက်ဝန်း(၅) စက်ဝန်း(၆) စက်ဝန်း(၇) စက်ဝန်း(၈) စက်ဝန်း(၉) စက်ဝန်း(၁၀)

ကျေးဇူးအုပ်စု _____ ကျေးရွာ _____

အစည်းအဝေးခေါင်းစဉ်။ _____

စဉ်	အမည်	ကျား (✓)	မ (✓)	အိမ်ထောင် စုကိုယ်စား လှယ်(✓)(၁)	လူမျိုး	လက်မှတ်
၁.	ဦးမြင့်စန်း	✓			ဗမာ	
၂.	ဒေါ်အေးစန်း		✓		မ	
၃.	ဒေါ်အေးစန်း		✓		မ	
၄.	ဒေါ်အေးစန်း		✓		မ	
၅.	ဒေါ်အေးစန်း		✓		မ	
၆.	ဒေါ်အေးစန်း		✓		မ	
၇.	ဒေါ်အေးစန်း		✓		မ	
၈.	ဒေါ်အေးစန်း		✓		မ	
၉.	ဒေါ်အေးစန်း		✓		မ	
၁၀.	ဒေါ်အေးစန်း		✓		မ	
၁၁.	ဒေါ်အေးစန်း		✓		မ	
၁၂.	ဒေါ်အေးစန်း		✓		မ	
၁၃.	ဒေါ်အေးစန်း		✓		မ	
	စုစုပေါင်း					

(၁) အိမ်ထောင်စဉ်စီးဖြစ်ရန်လိုပါ။ အမျိုးသား/အမျိုးသမီး အိမ်ထောင်စု တစ်စုကို ကိုယ်စားပြုသူမည်သူမဆို အမှတ်ဖြစ်ပါ။



လူထုထုတ်ပြန်စံနှုန်းစီမံကိန်းလက်စွဲ
အပိုင်း-၃ ၂၉.၉.၂၀၁၅

ပုံစံ - ၀-၀၂ - အစည်းအဝေးထက်ရှောက်သူများ (FORM PC 12)

လမ်းညွှန်။ စီမံကိန်း အစည်းအဝေးအားလုံးတွင် အသုံးပြုရန် လူထုစည်းရုံးရေးမှူးစာ ကျေးရွာသို့ ကူးဆင်းစဉ် စစ်ဆေး၍ ပုံစံ ၂ စီမံကိန်းစက်ဝန်းအချိန်ဇယားပါ အစည်းအဝေးထက်ရှောက်သူများစာရင်းကို ဖြည့်သွင်းရန်

စည်းရုံးရေးမှူးအမည် _____

ရက်စွဲ။ _____

ပြည်နယ်/ တိုင်းဒေသကြီး _____ မြို့နယ် _____

စီမံကိန်းစက်ဝန်းအမှတ်ဖြစ်ပါ (✓) စက်ဝန်း (၁) စက်ဝန်း (၂) စက်ဝန်း (၃) စက်ဝန်း (၄) စက်ဝန်း (၅) စက်ဝန်း (၆) စက်ဝန်း (၇) စက်ဝန်း (၈) စက်ဝန်း (၉)

ကျေးရွာအုပ်စု _____ ကျေးရွာ _____

စဉ်	အမည်	ကျား (✓)	မ (✓)	အိမ်ထောင်စုကိုယ်စားလှယ် (✓) (မ)	လူမျိုး	လက်မှတ်
	ဒေါ်ကင်တင်		✓		ဗမာ	[Signature]
	မ. ဘွဲ့. ဘွဲ့. ဘွဲ့. ဘွဲ့. ဘွဲ့.		✓		မ	[Signature]
	ဒေါ်ဖြူဖြူ	✓			မ	[Signature]
	မ. ဦးဦးဦး	✓			မ	[Signature]
	မ. ဦးဦးဦး	✓			မ	[Signature]
	မ. ဦးဦးဦး	✓			မ	[Signature]
	မ. ဦးဦးဦး	✓			မ	[Signature]
	မ. ဦးဦးဦး	✓			မ	[Signature]
	မ. ဦးဦးဦး	✓			မ	[Signature]
	မ. ဦးဦးဦး	✓			မ	[Signature]
	မ. ဦးဦးဦး	✓			မ	[Signature]
	မ. ဦးဦးဦး	✓			မ	[Signature]
	မ. ဦးဦးဦး	✓			မ	[Signature]
	မ. ဦးဦးဦး	✓			မ	[Signature]
	မ. ဦးဦးဦး	✓			မ	[Signature]
	မ. ဦးဦးဦး	✓			မ	[Signature]
	မ. ဦးဦးဦး	✓			မ	[Signature]
	မ. ဦးဦးဦး	✓			မ	[Signature]
	မ. ဦးဦးဦး	✓			မ	[Signature]
	မ. ဦးဦးဦး	✓			မ	[Signature]
	မ. ဦးဦးဦး	✓			မ	[Signature]
	မ. ဦးဦးဦး	✓			မ	[Signature]
	မ. ဦးဦးဦး	✓			မ	[Signature]
	မ. ဦးဦးဦး	✓			မ	[Signature]
	မ. ဦးဦးဦး	✓			မ	[Signature]

(၁) အိမ်ထောင်စုစီးပွားရေးဦးစီးဌာနမှ လူထုထုတ်ပြန်စံနှုန်းစီမံကိန်းအဖွဲ့ဝင်များ၏ အမည်/အမျိုးသား/အမျိုးသမီး အိမ်ထောင်စု တစ်စုကို ကိုယ်စားပြုသူမည်သူမဆို အမှတ်ဖြစ်ပါ။



လူထုဝတ်ပြုစီမံကိန်းစီမံကိန်းလက်စွဲ
အပိုင်း-၃ ၂၉.၉.၂၀၁၅

ပုံစံ - ၀-၀၂ - အစည်းအဝေးတက်ရောက်သူများ (FORM PC 12)

လမ်းညွှန်၊ စီမံကိန်း အစည်းအဝေးအားလုံးတွင် အသုံးပြုရန် လူထုစည်းရုံးရေးမှူးက ကျေးဇူးတင် ကျင့်သုံးစေရန်အတွက် အစည်းအဝေးတက်ရောက်
သူများစာရင်းကို ဖြည့်သွင်းရန်

စည်းရုံးရေးမှူးအမည် _____

ရက်စွဲ။ _____

ပြည်နယ်/ တိုင်းဒေသကြီး _____

မြို့နယ် _____

စီမံကိန်းစက်ဝန်းအမှတ်ဖြစ်ပါ (✓) စက်ဝန်း(၁) စက်ဝန်း(၂) စက်ဝန်း(၃) စက်ဝန်း(၄)

ကျေးဇူး _____

ကျေးဇူးအုပ်စု _____

အစည်းအဝေးခေါင်းစဉ်။ _____

စဉ်	အမည်	ကျား (✓)	မ (✓)	အိမ်ထောင်စုကိုယ်စားလှယ် (✓)	လူမျိုး	လက်မှတ်
၁	ဦးတင်စိန်	✓				
၂	မအိန်စိန်	✓				
၃	မအိန်စိန်	✓				
၄	မအိန်စိန်	✓				
၅	မအိန်စိန်	✓				
၆	မအိန်စိန်	✓				
၇	မအိန်စိန်	✓				
၈	မအိန်စိန်	✓				
၉	မအိန်စိန်	✓				
၁၀	မအိန်စိန်	✓				
၁၁	မအိန်စိန်	✓				
၁၂	မအိန်စိန်	✓				
၁၃	မအိန်စိန်	✓				
၁၄	မအိန်စိန်	✓				
၁၅	မအိန်စိန်	✓				
၁၆	မအိန်စိန်	✓				
၁၇	မအိန်စိန်	✓				
၁၈	မအိန်စိန်	✓				
၁၉	မအိန်စိန်	✓				
၂၀	မအိန်စိန်	✓				

(၁) အိမ်ထောင်စုစီးပွားဖြစ်ရန်မလိုပါ။ အမျိုးသား/အမျိုးသမီး အိမ်ထောင်စု တစ်စုကို ကိုယ်စားပြုသူမည်သူမဆို အမှတ်ဖြစ်ပါ။



လူထုဗဟိုပြုစီမံကိန်းစီမံကိန်းလက်စွဲ

အပိုင်း-၃ ၉.၉.၂၀၁၅

ပုံစံ - ၈-၁၂ - အစည်းအဝေးတက်ရောက်သူများ (FORM, PC 12)

လမ်းညွှန်၊ စီမံကိန်း အစည်းအဝေးအားလုံးတွင် အသုံးပြုရန်၊ လူထုစည်းရုံးရေးမှူးက ကျေးဇူးတင် ကျန်းမာရေးနှင့်အချိန်ယူ၍ ပုံစံ ၂ စီမံကိန်းစက်ဝန်းအချိန်ယူလာပါ အစည်းအဝေးတက်ရောက်သူများစာရင်းကို ဖြည့်သွင်းရန်

စည်းရုံးရေးမှူးအမည် _____

ရက်စွဲ။ _____

ပြည်နယ်/ တိုင်းဒေသကြီး _____

မြို့နယ် _____

စီမံကိန်းစက်ဝန်းအမှတ်ဖြစ်ပါ(✓) စက်ဝန်း(၁) စက်ဝန်း(၂) စက်ဝန်း(၃) စက်ဝန်း(၄) စက်ဝန်း(၅)

ကျေးရွာ _____

ကျေးရွာအုပ်စု _____

စဉ်	အမည်	ကျား (✓)	မ (✓)	အိမ်ထောင်စုကိုယ်စားလှယ်(✓/မ)	လူမျိုး	လက်မှတ်
	ဦးအောင် ၁၂/၀၄/၆၈	✓			ဣ	- ၂၄/၈
	။ ၁၁၁၁. ၀၂၆		✓		ဣ	၁၁၁၁/၆
	ဒေါ်အိမ်စုံ		✓		ဣ	- ၀၈
	ဦးအောင် ၁၂/၀၄/၆၈	✓			ဣ	- ၀၈
	ဒေါ်အိမ်စုံ		✓		ဣ	- ၀၈
	ဦးအောင် ၁၂/၀၄/၆၈	✓			ဣ	- ၀၈
	ဒေါ်အိမ်စုံ		✓		ဣ	- ၀၈
	ဦးအောင် ၁၂/၀၄/၆၈	✓			ဣ	- ၀၈
	ဒေါ်အိမ်စုံ		✓		ဣ	- ၀၈
	ဦးအောင် ၁၂/၀၄/၆၈	✓			ဣ	- ၀၈
	ဒေါ်အိမ်စုံ		✓		ဣ	- ၀၈
	ဦးအောင် ၁၂/၀၄/၆၈	✓			ဣ	- ၀၈
	ဒေါ်အိမ်စုံ		✓		ဣ	- ၀၈
	ဦးအောင် ၁၂/၀၄/၆၈	✓			ဣ	- ၀၈
	ဒေါ်အိမ်စုံ		✓		ဣ	- ၀၈
	ဦးအောင် ၁၂/၀၄/၆၈	✓			ဣ	- ၀၈
	ဒေါ်အိမ်စုံ		✓		ဣ	- ၀၈
	ဦးအောင် ၁၂/၀၄/၆၈	✓			ဣ	- ၀၈
	ဒေါ်အိမ်စုံ		✓		ဣ	- ၀၈
	ဦးအောင် ၁၂/၀၄/၆၈	✓			ဣ	- ၀၈
	ဒေါ်အိမ်စုံ		✓		ဣ	- ၀၈

(၁) အိမ်ထောင်စုစီးဖြစ်ရန်မလိုပါ။ အမျိုးသား/အမျိုးသမီး အိမ်ထောင်စု တစ်စုကို ကိုယ်စားပြုသူမည်ကုမဆို အမှတ်ဖြစ်ပါ။



လူထုဗဟိုပြုစီမံကိန်းစီမံကိန်းလက်စွဲ

အပိုင်း-၃ ၂၉.၉.၂၀၁၅

ပုံစံ - ၈-၁၂ - အစည်းအဝေးတက်ရောက်သူများ (FORM PC 12)

လမ်းညွှန်။ စီမံကိန်း အစည်းအဝေးအားလုံးတွင် အသုံးပြုရန်၊ လူထုစည်းရုံးရေးမှူးက ကျေးရွာသို့ ကူးဆင်းစဉ် စစ်ဆေး၍ ပုံစံ ၂ စီမံကိန်းစက်ဝန်းအချိန်ယာယါ အစည်းအဝေးတက်ရောက်သူများစာရင်းကို ဖြည့်သွင်းရန်

စည်းရုံးရေးမှူးအမည် _____

ရက်စွဲ။ _____

ပြည်နယ်/ တိုင်းဒေသကြီး _____ မြို့နယ် _____

စီမံကိန်းစက်ဝန်းအမှတ်ဖြစ်ပါ (✓) စက်ဝန်း(၁) စက်ဝန်း(၂) စက်ဝန်း(၃) စက်ဝန်း(၄) စက်ဝန်း(၅)

ကျေးရွာအုပ်စု _____ ကျေးရွာ _____

စဉ်	အမည်	ကျား (✓)	မ (✓)	အိမ်ထောင်စုကိုယ်စားလှယ် (✓)	လူမျိုး	လက်မှတ်
	စန်ဂါးမော့		✓		မ	[Signature]
	။ မာမာ		✓		မ	[Signature]
	။ စာသတ်		✓		မ	[Signature]
	ဒီးဝိန်ဝေ	✓			မ	[Signature]
	။ ကြီး		✓		မ	[Signature]
	မအောင်		✓		မ	[Signature]
	ဒီးဦးစွန်းဝေ		✓		မ	[Signature]
	။ ကုဇော်		✓		မ	[Signature]
	ဒေါ်အေး		✓		မ	[Signature]
	ဒေါ်အေး		✓		မ	[Signature]
	။ မေမေ		✓		မ	[Signature]
	စန်ဂါးမော့		✓		မ	[Signature]
	။ ဒက်ကတ်		✓		မ	[Signature]
	စုစုပေါင်း		၂			

(၁) အိမ်ထောင်စုစီးဖြစ်ရန်မလိုပါ။ အမျိုးသား/အမျိုးသမီး အိမ်ထောင်စု တစ်စုကို ကိုယ်စားပြုသူမည်သူမဆို အမှတ်ဖြစ်ပါ။



လူထုဗဟိုပြုစီမံကိန်းစီမံကိန်းလက်စွဲ
အပိုင်း-၃ (၉.၂၀၁၅)

ပုံစံ - ၈-၁၂ - အစည်းအဝေးတက်ရောက်သူများ (FORM PC 12)

လမ်းညွှန်၊ စီမံကိန်း အစည်းအဝေးအားလုံးတွင် အသုံးပြုရန်၊ လူထုစည်းရုံးရေးမှူးက ကျေးရွာသို့ ကူးဆင်းစဉ် စစ်ဆေး၍ ပုံစံ ၂ စီမံကိန်းစတင်ဝန်းအချိန်ဇယားပါ အစည်းအဝေးတက်ရောက်သူများစာရင်းကို ဖြည့်သွင်းရန်

စည်းရုံးရေးမှူးအမည် _____

ရက်စွဲ။ _____

ပြည်နယ်/ တိုင်းဒေသကြီး _____ ဖြန့်နယ် _____

စီမံကိန်းစတင်ဝန်းအမှတ်ဖြစ်ပါ (✓) စတင်ဝန်း(၁) စတင်ဝန်း(၂) စတင်ဝန်း(၃) စတင်ဝန်း(၄) စတင်ဝန်း(၅) စတင်ဝန်း(၆) စတင်ဝန်း(၇) စတင်ဝန်း(၈) စတင်ဝန်း(၉)

ကျေးရွာအုပ်စု _____ ကျေးရွာ _____

စဉ်	အမည်	ကျား (✓)	မ (✓)	အိမ်ထောင်စုကိုယ်စားလှယ် (✓)	လူမျိုး	လက်မှတ်
	ဖော်ပြအပ် ဖြစ်ပါသည်။		✓		✓	Thyubak
	ဖို့. ဆန်း. ဖြန့်	✓			✓	
	" လေး. သိ. ချို		✓		✓	
	ဖော်ပြအပ် ဖြစ်ပါသည်။		✓		✓	စိန်
	" ဆန်း. ဆန်း. ဖြန့်	✓			✓	စိန်
	ဖော်ပြအပ် ဖြစ်ပါသည်။		✓		✓	စိန်
	စားနပ်ရိက္ခာ		✓		✓	စိန်
	စားနပ်ရိက္ခာ		✓		✓	စိန်
	စားနပ်ရိက္ခာ		✓		✓	စိန်
	စားနပ်ရိက္ခာ		✓		✓	စိန်
	စားနပ်ရိက္ခာ		✓		✓	စိန်
	စားနပ်ရိက္ခာ		✓		✓	စိန်
	စားနပ်ရိက္ခာ		✓		✓	စိန်
	စားနပ်ရိက္ခာ		✓		✓	စိန်
	စားနပ်ရိက္ခာ		✓		✓	စိန်
	စားနပ်ရိက္ခာ		✓		✓	စိန်
	စားနပ်ရိက္ခာ		✓		✓	စိန်
	စားနပ်ရိက္ခာ		✓		✓	စိန်
	စားနပ်ရိက္ခာ		✓		✓	စိန်
	စားနပ်ရိက္ခာ		✓		✓	စိန်
	စားနပ်ရိက္ခာ		✓		✓	စိန်

(၁) အိမ်ထောင်စဉ်စီးဖြစ်ရန်မလိုပါ။ အမျိုးသား/အမျိုးသမီး အိမ်ထောင်စု တစ်စုကို ကိုယ်စားပြုသူမည်သူမဆို အမှတ်ဖြစ်ပါ။



လူထုတက်ပြုစီမံကိန်းစီမံကိန်းလက်စွဲ
အပိုင်း-၃ ၉.၉.၂၀၁၅

ပုံစံ - ၈-၁၂ - အစည်းအဝေးတက်ရောက်သူများ (FORM PC 12)

လက်ညွှန်၊ စီမံကိန်း အစည်းအဝေးအားလုံးတွင် အသုံးပြုရန် လူထုစည်းရုံးရေးမှူးက ကျေးရွာသို့ ကွင်းဆင်းစဉ် စစ်ဆေး၍ ပုံစံ ၂ စီမံကိန်းစက်ဝန်းအချိန်ဇယားပါ အစည်းအဝေးတက်ရောက်သူများစာရင်းကို ဖြည့်သွင်းရန်

စည်းရုံးရေးမှူးအမည် _____

ရက်စွဲ၊ _____

မြို့နယ် _____

စီမံကိန်းစက်ဝန်းအမှတ်ဖြစ်ပါ(✓) စက်ဝန်း(၁) စက်ဝန်း(၂) စက်ဝန်း(၃) စက်ဝန်း(၄) စက်ဝန်း(၅)

ကျေးရွာအုပ်စု _____ ကျေးရွာ _____

စဉ်	အမည်	ကျား (✓)	မ (✓)	အိမ်ထောင်စုကိုယ်စားလှယ်(✓/မ)	လူမျိုး	လက်မှတ်
၁.	ဒေါ်ဇွဲးစင်		✓		ဗမာ	စင်
၂.	“ ဖြစ်သက်		✓		“	“
၃.	ဒေါ်အိမ်စင်	✓			“	“
၄.	ဒေါ်အိမ်စင်		✓		“	“
၅.	ဒေါ်အိမ်စင်	✓			“	“
၆.	“ အိမ်စင်	✓			“	“
၇.	“ အိမ်စင်	✓			“	“
၈.	“ အိမ်စင်	✓			“	“
၉.	“ အိမ်စင်	✓			“	“
၁၀.	“ အိမ်စင်	✓			“	“
၁၁.	“ အိမ်စင်	✓			“	“
၁၂.	ဒေါ်အိမ်စင်		✓		“	“
၁၃.	ဒေါ်အိမ်စင်	✓			“	“
	စုစုပေါင်း					

(၁) အိမ်ထောင်စုစီမံကိန်းစက်ဝန်းအမှတ်ဖြစ်ပါ။ အမျိုးသား/အမျိုးသမီး အိမ်ထောင်စု တစ်စုကို ကိုယ်စားပြုသူမည်သူမဆို အမှတ်ဖြစ်ပါ။



လူထုဗဟိုပြုစီမံကိန်းစီမံကိန်းလက်စွဲ
အပိုင်း-၃ ၂၉.၉.၂၀၁၅

ပုံစံ - ၀-၁၂ - အစည်းအဝေးတက်ရောက်သူများ (FORM PC 12)

လမ်းညွှန်။ စီမံကိန်း အစည်းအဝေးအားလုံးတွင် အသုံးပြုရန် လူထုစည်းရုံးရေးမှူးက ကျေးဇူးတင် ကျင့်သုံးဆောင်ရွက်ပုံစံ ၂ စီမံကိန်းစီမံကိန်းအချိန်ဇယားပါ အစည်းအဝေးတက်ရောက်သူများစာရင်းကို ဖြည့်သွင်းရန်

စည်းရုံးရေးမှူးအမည် _____

ရက်စွဲ။ _____

ပြည်နယ်/ တိုင်းဒေသကြီး။ _____

မြို့နယ် _____

စီမံကိန်းစီမံကိန်းအမှတ်ဖြစ်ပါ (✓) စီမံကိန်း(၁) စီမံကိန်း(၂) စီမံကိန်း(၃) စီမံကိန်း(၄) စီမံကိန်း(၅) စီမံကိန်း(၆) စီမံကိန်း(၇) စီမံကိန်း(၈) စီမံကိန်း(၉) စီမံကိန်း(၁၀) စီမံကိန်း(၁၁) စီမံကိန်း(၁၂) စီမံကိန်း(၁၃) စီမံကိန်း(၁၄) စီမံကိန်း(၁၅) စီမံကိန်း(၁၆) စီမံကိန်း(၁၇) စီမံကိန်း(၁၈) စီမံကိန်း(၁၉) စီမံကိန်း(၂၀)

စဉ်	အမည်	ကျား (✓)	မ (✓)	အိမ်ထောင်စုကိုယ်စားလှယ် (✓)	လူမျိုး	လက်မှတ်
၁	ဒေါ်ခင်မာမာ	✓	✓			
၂	ဒေါ်ခင်မာမာ	✓	✓			
၃	မအေးအေး	✓	✓			
၄	မအေးအေး	✓	✓			
၅	မအေးအေး	✓	✓			
၆	မအေးအေး	✓	✓			
၇	မအေးအေး	✓	✓			
၈	မအေးအေး	✓	✓			
၉	မအေးအေး	✓	✓			
၁၀	မအေးအေး	✓	✓			
၁၁	မအေးအေး	✓	✓			
၁၂	မအေးအေး	✓	✓			
၁၃	မအေးအေး	✓	✓			
၁၄	မအေးအေး	✓	✓			
၁၅	မအေးအေး	✓	✓			
၁၆	မအေးအေး	✓	✓			
၁၇	မအေးအေး	✓	✓			
၁၈	မအေးအေး	✓	✓			
၁၉	မအေးအေး	✓	✓			
၂၀	မအေးအေး	✓	✓			

(၁) အိမ်ထောင်စုစီမံကိန်းမလိုပါ။ အမျိုးသား/အမျိုးသမီး အိမ်ထောင်စု တစ်စုကို ကိုယ်စားပြုသူမည်သူဆို အမှတ်ဖြစ်ပါ။



လူထုဝန်ထမ်းစာရင်းစာရွက်စာတမ်း

အပိုင်း-၂ ၂၀၂၂.၀၁

ပုံစံ - ၈-၂ - အစည်းအဝေးတက်ရောက်သူများ (FORM PC 12)

လမ်းညွှန်။ စီမံကိန်း အစည်းအဝေးအားလုံးတွင် အသုံးပြုရန် လူထုစည်းရုံးရေးမှူးက ကျေးဇူးပြု ပေးဆောင်ပေးရန်၊ စီမံကိန်းစာရင်းကို ဖြည့်သွင်းရန် စည်းရုံးရေးမှူးအမည် _____			
ရက်စွဲ။ _____	ပြည်နယ်/ တိုင်းဒေသကြီး _____	မြို့နယ် _____	နေရာအမျိုးအမည် _____
စီမံကိန်းစာရင်းအမှတ်ဖြစ်ပါ(✓) <input type="checkbox"/> စက်ဝန်း(၁) <input type="checkbox"/> စက်ဝန်း(၂) <input type="checkbox"/> စက်ဝန်း(၃) <input type="checkbox"/> စက်ဝန်း(၄)		ကျေးဇူးအုပ်စု _____	

စဉ်	အမည်	ကျား (✓)	မ (✓)	အိမ်ထောင် စုတိုက်စား လှယ်(✓/)	လူမျိုး	လက်မှတ်
	ကြီးဝင်းဝင်း		✓			ဝင်းဝင်း
	မ. ဝင်းအေး		✓			မ. ဝင်းအေး
	မ. မိုးခွေ					မ. မိုးခွေ
	မ. မောင်စိုး					မ. မောင်စိုး
	မ. မောင်အောင်		✓			မ. မောင်အောင်
	မ. မောင်စိန်		✓			မ. မောင်စိန်
	မ. မောင်စိန်	✓				မ. မောင်စိန်
	မ. မောင်စိန်	✓				မ. မောင်စိန်
	မ. မောင်စိန်					မ. မောင်စိန်
	မ. မောင်စိန်					မ. မောင်စိန်
	မ. မောင်စိန်					မ. မောင်စိန်
	မ. မောင်စိန်					မ. မောင်စိန်
	မ. မောင်စိန်					မ. မောင်စိန်
	မ. မောင်စိန်					မ. မောင်စိန်
	မ. မောင်စိန်					မ. မောင်စိန်
	မ. မောင်စိန်					မ. မောင်စိန်
	မ. မောင်စိန်					မ. မောင်စိန်
	မ. မောင်စိန်					မ. မောင်စိန်
	မ. မောင်စိန်					မ. မောင်စိန်
	မ. မောင်စိန်					မ. မောင်စိန်
	မ. မောင်စိန်					မ. မောင်စိန်
	မ. မောင်စိန်					မ. မောင်စိန်

(၁) အိမ်ထောင်စိုးဖြစ်ရန်မလိုပါ။ အမျိုးသား/အမျိုးသမီး အိမ်ထောင်စု တစ်စုကို ကိုယ်စားပြုသူမည်သူမဆို အမှတ်ဖြစ်ပါ။



လူထုဗဟိုပြုစီမံကိန်းစီမံကိန်းလက်စွဲ
အပိုင်း-၃ ၂၉.၉.၂၀၁၅

ပုံစံ - ၈-၁၂ - အစည်းအဝေးတက်ရောက်သူများ (FORM PC 12)

လမ်းညွှန်။ စီမံကိန်း အစည်းအဝေးအားလုံးတွင် အသုံးပြုရန်၊ လူထုစည်းရုံးရေးမှူးက ကျေးဇူးပြု၍ ကျန်းမာရေးနှင့်အညီ အစည်းအဝေးတက်ရောက်သူများစာရင်းကို ဖြည့်သွင်းရန်

စည်းရုံးရေးမှူးအမည်

ရက်စွဲ။

ပြည်နယ်/ တိုင်းဒေသကြီး

မြို့နယ်

စီမံကိန်းစက်ဝန်းအမှတ်ဖြစ်ပါ(✓) စက်ဝန်း(၁) စက်ဝန်း(၂) စက်ဝန်း(၃) စက်ဝန်း(၄)

ကျေးရွာအုပ်စု

ကျေးရွာ

အစည်းအဝေးခေါင်းစဉ်။

စဉ်	အမည်	ကျား (✓)	မ (✓)	အိမ်ထောင် စုကိုယ်စား လှယ်(✓)။	လူမျိုး	လက်မှတ်
	ဒေါ်ကြည်စည်	✓			မယ်	
	ဒေါ်အိမ်အေး	✓	✓		မ	
	ဒေါ်အောင်အေး	✓	✓		မ	
	ဒေါ်အောင်အေး	✓	✓		မ	
	ဒေါ်အောင်အေး	✓	✓		မ	
	ဒေါ်အောင်အေး	✓	✓		မ	
	ဒေါ်အောင်အေး	✓	✓		မ	
	ဒေါ်အောင်အေး	✓	✓		မ	
	ဒေါ်အောင်အေး	✓	✓		မ	
	ဒေါ်အောင်အေး	✓	✓		မ	
	ဒေါ်အောင်အေး	✓	✓		မ	
	ဒေါ်အောင်အေး	✓	✓		မ	
	ဒေါ်အောင်အေး	✓	✓		မ	
	ဒေါ်အောင်အေး	✓	✓		မ	
	ဒေါ်အောင်အေး	✓	✓		မ	
	ဒေါ်အောင်အေး	✓	✓		မ	
	ဒေါ်အောင်အေး	✓	✓		မ	
	ဒေါ်အောင်အေး	✓	✓		မ	
	ဒေါ်အောင်အေး	✓	✓		မ	
	ဒေါ်အောင်အေး	✓	✓		မ	

(၁) အိမ်ထောင်စီမံခြင်းဖြစ်ရန်မဟုတ်ပါ။ အမျိုးသား/အမျိုးသမီး အိမ်ထောင်စု တစ်စုကို ကိုယ်စားပြုသူမည်သူမဆို အမှတ်ဖြစ်ပါ။



လူထုဗဟိုပြုစီမံကိန်းစီမံကိန်းလက်စွဲ
အပိုင်း-၃ ၉.၉.၂၀၁၅

ပုံစံ - ၀-၀၂ - အစည်းအဝေးတက်ရောက်သူများ (FORM PC 12)

လမ်းညွှန်၊ စီမံကိန်း အစည်းအဝေးအားလုံးတွင် အသုံးပြုရန်၊ လူထုစည်းရုံးရေးမှူးက ကျေးဇူးတင် ကျေနပ်စွာ လုပ်ဆောင်ဆောင်ရွက်ပေးသည့် အစည်းအဝေးတက်ရောက်သူများစာရင်းကို ဖြည့်သွင်းရန်

စည်းရုံးရေးမှူးအမည်		စီမံကိန်းတက်ရောက်မှုအမှတ်ဖြစ်ပါ(✓) <input type="checkbox"/> စက်ဝန်း(၁) <input type="checkbox"/> စက်ဝန်း(၂) <input type="checkbox"/> စက်ဝန်း(၃) <input type="checkbox"/> စက်ဝန်း(၄)	
ရက်စွဲ။		ကျေးဇူးအုပ်စု	
ပြည်နယ်/ တိုင်းဒေသကြီး		မြို့နယ်	
		ကျေးရွာ	

စဉ်	အမည်	ကျား (✓)	မ (✓)	အိမ်ထောင် စုကိုယ်စား လှယ်(✓)⁽ⁱ⁾	လူမျိုး	လက်မှတ်
	ဦးကျော်စွာစစ်	✓			မဟာ	
	“ ဝင်းကျော်	✓			“	
	“ မင်းသီ	✓			“	
	“ စတင်စင်	✓			“	
	“ တင်စင်	✓			“	
	ဝေါ်မြစစ်	✓	✓		“	
	ဦးစိုးသန်း	✓			“	
	“ ဟန်အောင်	✓			“	
	ဝေါ်ကျော်စစ်	✓	✓		“	
	“ ဝင်းကျော်စစ်	✓	✓		“	
	“ အောင်အောင်စိုး	✓			“	
	“ နန်းစိန်	✓			“	
	“ ဝင်းကျော်စစ်	✓	✓		“	
	စုစုဝင်း	✓			“	

(၁) အိမ်ထောင်စိုးစီးဖြစ်ရန်မလိုပါ။ အမျိုးသား/အမျိုးသမီး အိမ်ထောင်စု တစ်စုကို ကိုယ်စားပြုသူမည်သူမဆို အမှတ်ဖြစ်ပါ။



လူထုဗဟိုပြုစီမံကိန်းစီမံကိန်းလက်စွဲ

အပိုင်း-၃ ၉.၉.၂၀၁၅

ပုံစံ - ၈-၁၂ - အစည်းအဝေးတက်ရောက်သူများ (FORM PC 12)

လမ်းညွှန်၊ စီမံကိန်း အစည်းအဝေးအားလုံးတွင် အသုံးပြုရန်၊ လူထုစည်းရုံးရေးမှူးက ကျေးဇူးတင် ကျင့်သုံးစဉ် စစ်ဆေး၍ ပုံစံ ၂ စီမံကိန်းစက်ဝန်းအချိန်ဇယားပါ အစည်းအဝေးတက်ရောက်သူများစာရင်းကို ဖြည့်သွင်းရန်

စည်းရုံးရေးမှူးအမည် ဦး သက် နိုင်

ရက်စွဲ။ ၂၀၂၀.၁၁.၂၆

ပြည်နယ်/တိုင်းဒေသကြီး မြို့နယ်

၇၆၇၂၆

စီမံကိန်းစက်ဝန်းအမှတ်ဖြစ်ပါ(✓) စက်ဝန်း(၁) စက်ဝန်း(၂) စက်ဝန်း(၃) စက်ဝန်း(၄) စက်ဝန်း(၅) စက်ဝန်း(၆) စက်ဝန်း(၇) စက်ဝန်း(၈) စက်ဝန်း(၉) စက်ဝန်း(၁၀)

ကျေးဇူးအပ်စု ကျေးဇူး ကျေးဇူး

ရည်ရွယ်ချက် ဂရုစိုက်ရေး

အစည်းအဝေးခေါင်းစဉ်။

စဉ်	အမည်	ကျား (✓)	မ (✓)	အိမ်ထောင်စုတိုက်စားလှယ်(✓/၀)	လူမျိုး	လက်မှတ်
၁.	ဦးအိမ်	✓			အိန္ဒိယ	၉၅
၂.	ဒေါ်စင်စင်		✓		မ	၈၆
၃.	ဒေါ်စင်စင်		✓		မ	၈၆
၄.	ဒေါ်စင်စင်		✓		မ	၈၆
၅.	ဒေါ်စင်စင်		✓		မ	၈၆
၆.	ဒေါ်စင်စင်		✓		မ	၈၆
၇.	ဒေါ်စင်စင်		✓		မ	၈၆
၈.	ဒေါ်စင်စင်		✓		မ	၈၆
၉.	ဒေါ်စင်စင်		✓		မ	၈၆
၁၀.	ဒေါ်စင်စင်		✓		မ	၈၆
၁၁.	ဒေါ်စင်စင်		✓		မ	၈၆
၁၂.	ဒေါ်စင်စင်		✓		မ	၈၆
၁၃.	ဒေါ်စင်စင်		✓		မ	၈၆
၁၄.	ဒေါ်စင်စင်		✓		မ	၈၆
၁၅.	ဒေါ်စင်စင်		✓		မ	၈၆
၁၆.	ဒေါ်စင်စင်		✓		မ	၈၆
၁၇.	ဒေါ်စင်စင်		✓		မ	၈၆
၁၈.	ဒေါ်စင်စင်		✓		မ	၈၆
၁၉.	ဒေါ်စင်စင်		✓		မ	၈၆
၂၀.	ဒေါ်စင်စင်		✓		မ	၈၆

(၁) အိမ်ထောင်စုတိုက်စားလှယ်၊ အမျိုးသား/အမျိုးသမီး အိမ်ထောင်စု တစ်စုကို ကိုယ်စားပြုသူမည်သူမဆို အမှတ်ဖြစ်ပါ။



လူထုထုတ်ပြန်စီမံကိန်းစီမံကိန်းလက်ခွဲ
အပိုင်း-၃ ၂၉.၉.၂၀၁၅

ပုံစံ - ၀-၀၂ - အစည်းအဝေးတက်ရောက်သူများ (FORM PC 12)

လက်ညွှန်၊ စီမံကိန်း အစည်းအဝေးအားလုံးတွင် အသုံးပြုရန်၊ လူထုစည်းရုံးရေးမှူးက ကျေးဇူးတင် ကျေးဇူးတင် စစ်ဆေး၍ ပုံစံ ၂ စီမံကိန်းစီမံကိန်းအချိန်ဇယားပါ အစည်းအဝေးတက်ရောက်သူများစာရင်းကို ဖြည့်သွင်းရန်

စည်းရုံးရေးမှူးအမည် _____

ရက်စွဲ။ _____

စီမံကိန်းစီမံကိန်းအမှတ်ဖြစ်ပါ (✓) စက်ဝန်း(၀) စက်ဝန်း(၂) စက်ဝန်း(၃) စက်ဝန်း(၄)

ပြည်နယ်/ တိုင်းဒေသကြီး _____ မြို့နယ် _____ ကျေးရွာအုပ်စု _____ ကျေးရွာ

စဉ်	အမည်	ကျား (✓)	မ (✓)	အိမ်ထောင်စုကိုယ်စားလှယ်(✓)	လူမျိုး	လက်မှတ်
	ဒေါ်ခင်အေးအေး		✓		မဇာ	၂၃
	ဒေါ်ခင်အေးအေး		✓		မ	၁
	ဒေါ်အေးအေး	✓			မ	၁
	ဒေါ်အေးအေး		✓		မ	၁
	ဒေါ်အေးအေး		✓		မ	၁
	ဒေါ်အေးအေး	✓			မ	၁
	ဒေါ်အေးအေး		✓		မ	၁
	ဒေါ်အေးအေး	✓			မ	၁
	ဒေါ်အေးအေး		✓		မ	၁
	ဒေါ်အေးအေး	✓			မ	၁
	ဒေါ်အေးအေး		✓		မ	၁
	ဒေါ်အေးအေး	✓			မ	၁
	ဒေါ်အေးအေး		✓		မ	၁
	ဒေါ်အေးအေး	✓			မ	၁
	ဒေါ်အေးအေး		✓		မ	၁
	ဒေါ်အေးအေး	✓			မ	၁
	ဒေါ်အေးအေး		✓		မ	၁
	ဒေါ်အေးအေး	✓			မ	၁
	ဒေါ်အေးအေး		✓		မ	၁
	ဒေါ်အေးအေး	✓			မ	၁

(၀) အိမ်ထောင်စုစီမံကိန်းစီမံကိန်းအမှတ် ဖြစ်ပါ (၀) အမျိုးသား/အမျိုးသမီး အိမ်ထောင်စု တစ်စုကို ကိုယ်စားပြုသူမည်သူမဆို အမှတ်ဖြစ်ပါ။



လူထုဗဟိုပြုစီမံကိန်းစီမံကိန်းလက်စွဲ
အပိုင်း-၃ ၉.၉.၂၀၁၅

ပုံစံ - ၈-၁၂ - အစည်းအဝေးတက်ရောက်သူများ (FORM PC 12)

လမ်းညွှန်၊ စီမံကိန်း အစည်းအဝေးအားလုံးတွင် အသုံးပြုရန်၊ လူထုစည်းရုံးရေးမှူးက ကျေးဇူးပြု၍ တွင်းဆင်းစဉ် စစ်ဆေး၍ ပုံစံ ၂ စီမံကိန်းစက်ဝန်းအချိန်ဇယားပါ အစည်းအဝေးတက်ရောက်သူများစာရင်းကို ဖြည့်သွင်းရန်

စည်းရုံးရေးမှူးအမည် _____

ရက်စွဲ။ _____

ပြည်နယ်/ တိုင်းဒေသကြီး _____ မြို့နယ် _____

စီမံကိန်းစက်ဝန်းအမှတ်ဖြစ်ပါ (✓) စက်ဝန်း(၁) စက်ဝန်း(၂) စက်ဝန်း(၃) စက်ဝန်း(၄) စက်ဝန်း(၅)

ကျေးရွာအုပ်စု _____ ကျေးရွာ _____

အစည်းအဝေးခေါင်းစဉ်။ _____

စဉ်	အမည်	ကျား (✓)	မ (✓)	အိမ်ထောင်စုကိုယ်စားလှယ် (✓) (၁)	လူမျိုး	လက်မှတ်
၁	ခေါ်ယူ		✓		မာမာ	
၂	ခေါ်ယူ		✓		မ	မအူဝေ
၃	အောင်ကျော်စွာ		✓		မ	ခိုင်
၄	စိုးသက်စွာ	✓			မ	မအူဝေ
၅	မအူဝေ	✓			မ	မအူဝေ
၆	မအူဝေ	✓			မ	မအူဝေ
၇	မအူဝေ	✓			မ	မအူဝေ
၈	မအူဝေ	✓			မ	မအူဝေ
၉	မအူဝေ	✓			မ	မအူဝေ
၁၀	မအူဝေ	✓			မ	မအူဝေ
၁၁	မအူဝေ	✓			မ	မအူဝေ
၁၂	မအူဝေ	✓			မ	မအူဝေ
၁၃	မအူဝေ	✓			မ	မအူဝေ
	စုစုပေါင်း	မ	မ			

(၁) အိမ်ထောင်စုစီမံကိန်းစက်ဝန်းအမှတ်ဖြစ်ပါ။ အမျိုးသား/အမျိုးသမီး အိမ်ထောင်စု တစ်စုကို ကိုယ်စားပြုသူမည်သူမဆို အမှတ်ဖြစ်ပါ။



လူထုဗဟိုဖြစ်တိုးရေးအဖွဲ့
အပိုင်း-၃ ၉.၉.၂၀၁၅

ပုံစံ - ၈-၁၂ - အစည်းအဝေးတက်ရောက်သူများ (FORM PC 12)

လမ်းညွှန်၊ စီမံကိန်း အစည်းအဝေးအားလုံးတွင် အသုံးပြုရန်၊ လူထုစည်းရုံးရေးမှူးတစ်ဦးကွယ်လွန်သွားပြီးနောက် စီမံကိန်းစတင်ရန်အချိန်ယူပေးရန်အတွက် အစည်းအဝေးတက်ရောက်သူများစာရင်းကို ဖြည့်သွင်းရန်

စည်းရုံးရေးမှူးအမည် _____

ရက်စွဲ။ _____

ပြည်နယ်/ တိုင်းဒေသကြီး။ _____ မြို့နယ် _____

စီမံကိန်းစတင်ရန်အမှတ်ဖြစ်ပါ (✓) စတင်ရန်(၁) စတင်ရန်(၂) စတင်ရန်(၃) စတင်ရန်(၄) စတင်ရန်(၅)

ကျေးရွာအုပ်စု _____ ကျေးရွာ _____

အစည်းအဝေးခေါင်းစဉ်။ _____

စဉ်	အမည်	ကျား (✓)	မ (✓)	အိမ်ထောင်စုကိုယ်စားလှယ် (✓/မ)	လူမျိုး	လက်မှတ်
၁	ဦးကျော်စွာ	✓				စာ
၂	ဒေါ်ခင်မာမာ	✓				စာ
၃	မအေးအေး	✓				စာ
၄	မအေးအေး	✓				စာ
၅	မအေးအေး	✓				စာ
၆	မအေးအေး	✓				စာ
၇	မအေးအေး	✓				စာ
၈	မအေးအေး	✓				စာ
၉	မအေးအေး	✓				စာ
၁၀	မအေးအေး	✓				စာ
၁၁	မအေးအေး	✓				စာ
၁၂	မအေးအေး	✓				စာ
၁၃	မအေးအေး	✓				စာ
၁၄	မအေးအေး	✓				စာ
၁၅	မအေးအေး	✓				စာ
၁၆	မအေးအေး	✓				စာ
၁၇	မအေးအေး	✓				စာ
၁၈	မအေးအေး	✓				စာ
၁၉	မအေးအေး	✓				စာ
၂၀	မအေးအေး	✓				စာ
၂၁	မအေးအေး	✓				စာ
၂၂	မအေးအေး	✓				စာ
၂၃	မအေးအေး	✓				စာ
၂၄	မအေးအေး	✓				စာ
၂၅	မအေးအေး	✓				စာ
၂၆	မအေးအေး	✓				စာ
၂၇	မအေးအေး	✓				စာ
၂၈	မအေးအေး	✓				စာ
၂၉	မအေးအေး	✓				စာ
၃၀	မအေးအေး	✓				စာ
၃၁	မအေးအေး	✓				စာ
၃၂	မအေးအေး	✓				စာ
၃၃	မအေးအေး	✓				စာ
၃၄	မအေးအေး	✓				စာ
၃၅	မအေးအေး	✓				စာ
၃၆	မအေးအေး	✓				စာ
၃၇	မအေးအေး	✓				စာ
၃၈	မအေးအေး	✓				စာ
၃၉	မအေးအေး	✓				စာ
၄၀	မအေးအေး	✓				စာ
၄၁	မအေးအေး	✓				စာ
၄၂	မအေးအေး	✓				စာ
၄၃	မအေးအေး	✓				စာ
၄၄	မအေးအေး	✓				စာ
၄၅	မအေးအေး	✓				စာ
၄၆	မအေးအေး	✓				စာ
၄၇	မအေးအေး	✓				စာ
၄၈	မအေးအေး	✓				စာ
၄၉	မအေးအေး	✓				စာ
၅၀	မအေးအေး	✓				စာ
၅၁	မအေးအေး	✓				စာ
၅၂	မအေးအေး	✓				စာ
၅၃	မအေးအေး	✓				စာ
၅၄	မအေးအေး	✓				စာ
၅၅	မအေးအေး	✓				စာ
၅၆	မအေးအေး	✓				စာ
၅၇	မအေးအေး	✓				စာ
၅၈	မအေးအေး	✓				စာ
၅၉	မအေးအေး	✓				စာ
၆၀	မအေးအေး	✓				စာ
၆၁	မအေးအေး	✓				စာ
၆၂	မအေးအေး	✓				စာ
၆၃	မအေးအေး	✓				စာ
၆၄	မအေးအေး	✓				စာ
၆၅	မအေးအေး	✓				စာ
၆၆	မအေးအေး	✓				စာ
၆၇	မအေးအေး	✓				စာ
၆၈	မအေးအေး	✓				စာ
၆၉	မအေးအေး	✓				စာ
၇၀	မအေးအေး	✓				စာ
၇၁	မအေးအေး	✓				စာ
၇၂	မအေးအေး	✓				စာ
၇၃	မအေးအေး	✓				စာ
၇၄	မအေးအေး	✓				စာ
၇၅	မအေးအေး	✓				စာ
၇၆	မအေးအေး	✓				စာ
၇၇	မအေးအေး	✓				စာ
၇၈	မအေးအေး	✓				စာ
၇၉	မအေးအေး	✓				စာ
၈၀	မအေးအေး	✓				စာ
၈၁	မအေးအေး	✓				စာ
၈၂	မအေးအေး	✓				စာ
၈၃	မအေးအေး	✓				စာ
၈၄	မအေးအေး	✓				စာ
၈၅	မအေးအေး	✓				စာ
၈၆	မအေးအေး	✓				စာ
၈၇	မအေးအေး	✓				စာ
၈၈	မအေးအေး	✓				စာ
၈၉	မအေးအေး	✓				စာ
၉၀	မအေးအေး	✓				စာ
၉၁	မအေးအေး	✓				စာ
၉၂	မအေးအေး	✓				စာ
၉၃	မအေးအေး	✓				စာ
၉၄	မအေးအေး	✓				စာ
၉၅	မအေးအေး	✓				စာ
၉၆	မအေးအေး	✓				စာ
၉၇	မအေးအေး	✓				စာ
၉၈	မအေးအေး	✓				စာ
၉၉	မအေးအေး	✓				စာ
၁၀၀	မအေးအေး	✓				စာ

(၁) အိမ်ထောင်စုစီဖြစ်ရန်လိုပါ။ အမျိုးသား/အမျိုးသမီး အိမ်ထောင်စု တစ်စုကို ကိုယ်စားပြုသူမည်သူမဆို အမှတ်ဖြစ်ပါ။



လူထုဖက်ပြုစီမံကိန်းစီမံကိန်းလက်စွဲ
အပိုင်း-၃ ၂၉.၉.၂၀၁၅

ပုံစံ - ၀-၁၂ - အစည်းအဝေးစာတ ရောက်သူများ (FORM PC 12)

လမ်းညွှန်။ စီမံကိန်း အစည်းအဝေးအားလုံးတွင် အသုံးပြုရန် လူထုစည်းရုံးရေးမှူးက ကျေးရွာသို့ တွင်းဆင်းစဉ် စစ်ဆေး၍ ပုံစံ ၂ စီမံကိန်းစက်ဝန်းအချိန်ဇယားပါ အစည်းအဝေးစာတရောက်
သူများစာရင်းကို ဖြည့်သွင်းရန်
စည်းရုံးရေးမှူးအမည် _____
ရက်စွဲ။ _____
ပြည်နယ်/ တိုင်းဒေသကြီး _____ မြို့နယ် _____
စီမံကိန်းစက်ဝန်းအမှတ်ဖြစ်ပါ (✓) စက်ဝန်း(၁) စက်ဝန်း(၂) စက်ဝန်း(၃) စက်ဝန်း(၄) _____
ကျေးရွာ _____

အစည်းအဝေးခေါင်းစဉ်။ _____

စဉ်	အမည်	ကျား (✓)	မ (✓)	အိမ်ထောင် စုကိုယ်စား လှယ်(✓)။	လူမျိုး	လက်မှတ်
၁။	ဦးတင်လှ - စက်ဝ	✓			ဗမာ	အောင်
၂။	ဦးအောင်အောင်		✓		မ	အောင်
၃။	မ ဖြစ်စ		✓		မ	မ
၄။	မ မ		✓		မ	မ
၅။	ဦးကျော်ကျော်	✓			မ	ကျော်
၆။	မ အောင်အောင်	✓			မ	အောင်
၇။	မ မ	✓			မ	မ
၈။	ဦးကျော်ကျော်	✓			မ	ကျော်
၉။	မ အောင်အောင်		✓		မ	အောင်
၁၀။	မ အောင်အောင်		✓		မ	အောင်
၁၁။	မ အောင်အောင်		✓		မ	အောင်
၁၂။	မ အောင်အောင်		✓		မ	အောင်
၁၃။	မ အောင်အောင်		✓		မ	အောင်
၁၄။	စုစုပေါင်း					

(၁) အိမ်ထောင်စီးစီးဖြစ်ရန်မလိုပါ။ အမျိုးသား/အမျိုးသမီး အိမ်ထောင်စု တစ်စုကို ကိုယ်စားပြုသူမည်သူမဆို အမှတ်ဖြစ်ပါ။



လူထုဗဟိုပြုစီမံကိန်းစီမံကိန်းလက်စွဲ
အပိုင်း-၃ ၉.၉.၂၀၁၅

ပုံစံ - ၈-၁၂ - အစည်းအဝေးတက်ရောက်သူများ (FORM PC 12)

လမ်းညွှန်။ စီမံကိန်း အစည်းအဝေးအားလုံးတွင် အသုံးပြုရန်၊ လူထုစည်းရုံးရေးမှူးက ကျေးဇူးပြု၍ ကျွန်းဆင်းစဉ် စစ်ဆေး၍ ပုံစံ ၂ စီမံကိန်းစက်ဝန်းအချိန်ဇယားပါ အစည်းအဝေးတက်ရောက်သူများစာရင်းကို ဖြည့်သွင်းရန်

စည်းရုံးရေးမှူးအမည် _____

ရက်စွဲ။ _____

ပြည်နယ်/ တိုင်းဒေသကြီး။ _____ မြို့နယ် _____

စီမံကိန်းစက်ဝန်းအမှတ်ဖြစ်ပါ (✓) စက်ဝန်း(၁) စက်ဝန်း(၂) စက်ဝန်း(၃) စက်ဝန်း(၄) စက်ဝန်း(၅)

ကျေးဇူး _____

အစည်းအဝေးခေါင်းစဉ်။ _____

စဉ်	အမည်	ကျား (✓)	မ (✓)	အိမ်ထောင်စုကိုယ်စားလှယ်(✓/မ)	လူမျိုး	လက်မှတ်
၁။	ဒိုးကျော်စင်	✓			မာဗာ	
၂။	အိမ်စင်စင်		✓		မ	
၃။	အောင်စင်စင်		✓		မ	
၄။	အောင်စင်စင်	✓			မ	
၅။	အောင်စင်စင်	✓			မ	
၆။	အောင်စင်စင်	✓			မ	
၇။	အောင်စင်စင်	✓			မ	
၈။	အောင်စင်စင်	✓			မ	
၉။	အောင်စင်စင်	✓			မ	
၁၀။	အောင်စင်စင်	✓			မ	
၁၁။	အောင်စင်စင်	✓			မ	
၁၂။	အောင်စင်စင်	✓			မ	
၁၃။	အောင်စင်စင်	✓			မ	
၁၄။	အောင်စင်စင်	✓			မ	
၁၅။	အောင်စင်စင်	✓			မ	
၁၆။	အောင်စင်စင်	✓			မ	
၁၇။	အောင်စင်စင်	✓			မ	
၁၈။	အောင်စင်စင်	✓			မ	
၁၉။	အောင်စင်စင်	✓			မ	
၂၀။	အောင်စင်စင်	✓			မ	

(၁) အိမ်ထောင်စုစီးဖြစ်ရန်မလိုပါ။ အမျိုးသား/အမျိုးသမီး အိမ်ထောင်စု တစ်စုကို ကိုယ်စားပြုသူမည်သူမဆို အမှတ်ဖြစ်ပါ။



လူထုဝဟိုပြုစီမံကိန်းစီမံကိန်းလက်စွဲ
အပိုင်း-၃ ၂၉.၉.၂၀၁၅

ပုံစံ - ၈-၁၂ - အစည်းအဝေးတက်ရောက်သူများ (FORM PC 12)

လမ်းညွှန်။ စီမံကိန်း အစည်းအဝေးအားလုံးတွင် အသုံးပြုရန် လူထုစည်းရုံးရေးမှူးက ကျေးဇူးတင် ကျင့်သုံးရန် အစည်းအဝေးတက်ရောက်သူများစာရင်းကို ဖြည့်သွင်းရန်

စည်းရုံးရေးမှူးအမည် _____

ရက်စွဲ။ _____

ပြည်နယ်/ တိုင်းဒေသကြီး။ _____

စီမံကိန်းစက်ဝန်းအမှတ်ဖြစ်ပါ(✓) စက်ဝန်း(၂) စက်ဝန်း(၃) စက်ဝန်း(၄) ကျေးရွာ

မြို့နယ် _____ ကျေးရွာအုပ်စု _____

အစည်းအဝေးခေါင်းစဉ်။ _____

စဉ်	အမည်	ကျား (✓)	မ (✓)	အိမ်ထောင်စုကိုယ်စားလှယ်(✓/မ)	လူမျိုး	လက်မှတ်
၁	ဒေါ်မျိုးလှော်	✓			ဗမာ	မျိုး
၂	ဒေါ်မာမာမာ	✓				၃၀၂
၃	ဒေါ်သန်းလှ	✓				
၄	ဒေါ်အေးအေး	✓				
၅	ဒေါ်ဦးလှိုင်	✓				
၆	ဒေါ်အေးအေး	✓				
၇	ဒေါ်အေးအေး	✓				
၈	ဒေါ်အေးအေး	✓				
၉	ဒေါ်အေးအေး	✓				
၁၀	ဒေါ်အေးအေး	✓				
၁၁	ဒေါ်အေးအေး	✓				
၁၂	ဒေါ်အေးအေး	✓				
၁၃	ဒေါ်အေးအေး	✓				
၁၄	ဒေါ်အေးအေး	✓				
၁၅	ဒေါ်အေးအေး	✓				
၁၆	ဒေါ်အေးအေး	✓				
၁၇	ဒေါ်အေးအေး	✓				
၁၈	ဒေါ်အေးအေး	✓				
၁၉	ဒေါ်အေးအေး	✓				
၂၀	ဒေါ်အေးအေး	✓				
၂၁	ဒေါ်အေးအေး	✓				
၂၂	ဒေါ်အေးအေး	✓				
၂၃	ဒေါ်အေးအေး	✓				
၂၄	ဒေါ်အေးအေး	✓				
၂၅	ဒေါ်အေးအေး	✓				
၂၆	ဒေါ်အေးအေး	✓				
၂၇	ဒေါ်အေးအေး	✓				
၂၈	ဒေါ်အေးအေး	✓				
၂၉	ဒေါ်အေးအေး	✓				
၃၀	ဒေါ်အေးအေး	✓				
၃၁	ဒေါ်အေးအေး	✓				
၃၂	ဒေါ်အေးအေး	✓				
၃၃	ဒေါ်အေးအေး	✓				
၃၄	ဒေါ်အေးအေး	✓				
၃၅	ဒေါ်အေးအေး	✓				
၃၆	ဒေါ်အေးအေး	✓				
၃၇	ဒေါ်အေးအေး	✓				
၃၈	ဒေါ်အေးအေး	✓				
၃၉	ဒေါ်အေးအေး	✓				
၄၀	ဒေါ်အေးအေး	✓				
၄၁	ဒေါ်အေးအေး	✓				
၄၂	ဒေါ်အေးအေး	✓				
၄၃	ဒေါ်အေးအေး	✓				
၄၄	ဒေါ်အေးအေး	✓				
၄၅	ဒေါ်အေးအေး	✓				
၄၆	ဒေါ်အေးအေး	✓				
၄၇	ဒေါ်အေးအေး	✓				
၄၈	ဒေါ်အေးအေး	✓				
၄၉	ဒေါ်အေးအေး	✓				
၅၀	ဒေါ်အေးအေး	✓				
၅၁	ဒေါ်အေးအေး	✓				
၅၂	ဒေါ်အေးအေး	✓				
၅၃	ဒေါ်အေးအေး	✓				
၅၄	ဒေါ်အေးအေး	✓				
၅၅	ဒေါ်အေးအေး	✓				
၅၆	ဒေါ်အေးအေး	✓				
၅၇	ဒေါ်အေးအေး	✓				
၅၈	ဒေါ်အေးအေး	✓				
၅၉	ဒေါ်အေးအေး	✓				
၆၀	ဒေါ်အေးအေး	✓				
၆၁	ဒေါ်အေးအေး	✓				
၆၂	ဒေါ်အေးအေး	✓				
၆၃	ဒေါ်အေးအေး	✓				
၆၄	ဒေါ်အေးအေး	✓				
၆၅	ဒေါ်အေးအေး	✓				
၆၆	ဒေါ်အေးအေး	✓				
၆၇	ဒေါ်အေးအေး	✓				
၆၈	ဒေါ်အေးအေး	✓				
၆၉	ဒေါ်အေးအေး	✓				
၇၀	ဒေါ်အေးအေး	✓				
၇၁	ဒေါ်အေးအေး	✓				
၇၂	ဒေါ်အေးအေး	✓				
၇၃	ဒေါ်အေးအေး	✓				
၇၄	ဒေါ်အေးအေး	✓				
၇၅	ဒေါ်အေးအေး	✓				
၇၆	ဒေါ်အေးအေး	✓				
၇၇	ဒေါ်အေးအေး	✓				
၇၈	ဒေါ်အေးအေး	✓				
၇၉	ဒေါ်အေးအေး	✓				
၈၀	ဒေါ်အေးအေး	✓				
၈၁	ဒေါ်အေးအေး	✓				
၈၂	ဒေါ်အေးအေး	✓				
၈၃	ဒေါ်အေးအေး	✓				
၈၄	ဒေါ်အေးအေး	✓				
၈၅	ဒေါ်အေးအေး	✓				
၈၆	ဒေါ်အေးအေး	✓				
၈၇	ဒေါ်အေးအေး	✓				
၈၈	ဒေါ်အေးအေး	✓				
၈၉	ဒေါ်အေးအေး	✓				
၉၀	ဒေါ်အေးအေး	✓				
၉၁	ဒေါ်အေးအေး	✓				
၉၂	ဒေါ်အေးအေး	✓				
၉၃	ဒေါ်အေးအေး	✓				
၉၄	ဒေါ်အေးအေး	✓				
၉၅	ဒေါ်အေးအေး	✓				
၉၆	ဒေါ်အေးအေး	✓				
၉၇	ဒေါ်အေးအေး	✓				
၉၈	ဒေါ်အေးအေး	✓				
၉၉	ဒေါ်အေးအေး	✓				
၁၀၀	ဒေါ်အေးအေး	✓				

(၁) အိမ်ထောင်စုစီးပွားရေးဦးစီးဌာန/အမျိုးသား/အမျိုးသမီး အိမ်ထောင်စု တစ်စုကို ကိုယ်စားပြုသူမည်သူမဆို အမှတ်ဖြစ်ပါ။



လူထုဗဟိုပြုစီမံကိန်းစီမံကိန်းလက်စွဲ
အပိုင်း-၃ ၂၉.၉.၂၀၁၅

ပုံစံ - ၈-၁၂ - အစည်းအဝေးတက်ရောက်သူများ (FORM PC 12)

လမ်းညွှန်။ စီမံကိန်း အစည်းအဝေးအားလုံးတွင် အသုံးပြုရန်၊ လူထုစည်းရုံးရေးမှူးက ကျေးဇူးတင် ကျင့်သုံးရန်၊ စီမံကိန်းစီမံကိန်းအချိန်ဇယားပါ အစည်းအဝေးတက်ရောက်သူများစာရင်းကို ဖြည့်သွင်းရန်

စည်းရုံးရေးမှူးအမည် _____

ရက်စွဲ။ _____

ပြည်နယ်/ တိုင်းဒေသကြီး _____

စီမံကိန်းစီမံကိန်းအမှတ်ဖြစ်ပါ(✓) စက်ဝန်း(၀) စက်ဝန်း(၂) စက်ဝန်း(၃) စက်ဝန်း(၄) စက်ဝန်း(၅) စက်ဝန်း(၆) စက်ဝန်း(၇) စက်ဝန်း(၈) စက်ဝန်း(၉)

ပြည်နယ်/ တိုင်းဒေသကြီး _____ ကျေးရွာအုပ်စု _____ ကျေးရွာ _____

အစည်းအဝေးခေါင်းစဉ်။ _____

စဉ်	အမည်	ကျား (✓)	မ (✓)	အိမ်ထောင်စုကိုယ်စားလှယ်(✓)။	လူမျိုး	လက်မှတ်
၁.	ဒေါ်အေးအေး	✓	✓		ဗမာ	အေး
၂.	ဒေါ်အေးအေး	✓			ဗမာ	အေး
၃.	မောင်အောင်	✓			ဗမာ	အောင်
၄.	ဒေါ်အေးအေး	✓	✓		ဗမာ	အေး
၅.	ဒေါ်အေးအေး	✓			ဗမာ	အေး
၆.	ဒေါ်အေးအေး	✓	✓		ဗမာ	အေး
၇.	ဒေါ်အေးအေး	✓	✓		ဗမာ	အေး
၈.	ဒေါ်အေးအေး	✓	✓		ဗမာ	အေး
၉.	ဒေါ်အေးအေး	✓	✓		ဗမာ	အေး
၁၀.	ဒေါ်အေးအေး	✓	✓		ဗမာ	အေး
၁၁.	ဒေါ်အေးအေး	✓	✓		ဗမာ	အေး
၁၂.	ဒေါ်အေးအေး	✓	✓		ဗမာ	အေး
၁၃.	ဒေါ်အေးအေး	✓	✓		ဗမာ	အေး
	စုစုပေါင်း					

(၀) အိမ်ထောင်စုစီမံကိန်းဖြစ်ရန်မလိုပါ။ အမျိုးသား/အမျိုးသမီး အိမ်ထောင်စု တစ်ခုကို ကိုယ်စားပြုသူမည်သူမဆို အမှတ်ဖြစ်ပါ။



လူထုထုတ်ပြန်စံကိန်းစီမံကိန်းလက်စွဲ
အပိုင်း-၃ ၉.၉.၂၀၁၅

ပုံစံ - ၀-၁၂ - အစည်းအဝေးတက်ရောက်သူများ (FORM PC 12)

လမ်းညွှန်။ စီမံကိန်း အစည်းအဝေးအားလုံးတွင် အသုံးပြုရန်၊ လူထုစည်းရုံးရေးမှူးက ကျေးဇူးတင် ကျေးဇူးတင်စွာ ပုံစံ ၂ စီမံကိန်းစက်ဝန်းအချိန်ဇယားပါ အစည်းအဝေးတက်ရောက်သူများစာရင်းကို ဖြည့်သွင်းရန်

စည်းရုံးရေးမှူးအမည် _____

ရက်စွဲ။ _____

ပြည်နယ်/ တိုင်းဒေသကြီး။ _____

စီမံကိန်းစက်ဝန်းအမှတ်ဖြစ်ပါ(✓) စက်ဝန်း(၂) စက်ဝန်း(၃) စက်ဝန်း(၄) စက်ဝန်း(၅)

ကျေးရွာအုပ်စု။ _____

ကျေးရွာအုပ်စု။ _____

စဉ်	အမည်	ကျား (✓)	မ (✓)	အိမ်ထောင်စုကိုယ်စားလှယ်(✓/မ)	လူမျိုး	လက်မှတ်
၁။	ဦးဝင်းမြင့်	✓			MAN	
၂။	ဦးအောင်ကျော်	✓			W	
၃။	ဦးစောကျော်	✓			W	
၄။	ဦးအောင်ကျော်	✓			W	
၅။	ဦးအောင်ကျော်	✓			W	
၆။	ဦးအောင်ကျော်	✓			W	
၇။	ဦးအောင်ကျော်	✓			W	
၈။	ဦးအောင်ကျော်	✓			W	
၉။	ဦးအောင်ကျော်	✓			W	
၁၀။	ဦးအောင်ကျော်	✓			W	
၁၁။	ဦးအောင်ကျော်	✓			W	
၁၂။	ဦးအောင်ကျော်	✓			W	
၁၃။	ဦးအောင်ကျော်	✓			W	
၁၄။	ဦးအောင်ကျော်	✓			W	
၁၅။	ဦးအောင်ကျော်	✓			W	
၁၆။	ဦးအောင်ကျော်	✓			W	
၁၇။	ဦးအောင်ကျော်	✓			W	
၁၈။	ဦးအောင်ကျော်	✓			W	
၁၉။	ဦးအောင်ကျော်	✓			W	
၂၀။	ဦးအောင်ကျော်	✓			W	
၂၁။	ဦးအောင်ကျော်	✓			W	
၂၂။	ဦးအောင်ကျော်	✓			W	
၂၃။	ဦးအောင်ကျော်	✓			W	
၂၄။	ဦးအောင်ကျော်	✓			W	
၂၅။	ဦးအောင်ကျော်	✓			W	
၂၆။	ဦးအောင်ကျော်	✓			W	
၂၇။	ဦးအောင်ကျော်	✓			W	
၂၈။	ဦးအောင်ကျော်	✓			W	
၂၉။	ဦးအောင်ကျော်	✓			W	
၃၀။	ဦးအောင်ကျော်	✓			W	

(၁) အိမ်ထောင်စုစီးခြင်းဖြစ်ရန်မလိုပါ။ အမျိုးသား/အမျိုးသမီး အိမ်ထောင်စု တစ်စုကို ကိုယ်စားပြုသူမည်သူမဆို အမှတ်ဖြစ်ပါ။



လူထုဗဟိုပြုစီမံကိန်းစီမံကိန်းလက်စွဲ
အပိုင်း ၃ ၃.၉.၂၀၁၅

ပုံစံ - ၈-၁၂ - အစည်းအဝေးတက်ရောက်သူများ (FORM PC 12)

လမ်းညွှန်၊ စီမံကိန်း အစည်းအဝေးအားလုံးတွင် အသုံးပြုရန်၊ လူထုစည်းရုံးရေးမှူးက ကျေးဇူးတင် ကျေးဇူးတင်စွာ စစ်ဆေး၍ ပုံစံ ၂ စီမံကိန်းစက်ဝန်းအချိန်ဇယားပါ အစည်းအဝေးတက်ရောက်သူများစာရင်းကို ပြည့်သွင်းရန်
စည်းရုံးရေးမှူးအမည်

ရက်စွဲ။	စီမံကိန်းစက်ဝန်းအမှတ်ဖြစ်ပါ (✓) <input type="checkbox"/> စက်ဝန်း (၂) <input type="checkbox"/> စက်ဝန်း (၃) <input type="checkbox"/> စက်ဝန်း (၄) <input type="checkbox"/>
ပြည်နယ်/တိုင်းဒေသကြီး	မြို့နယ်
	ကျေးရွာအုပ်စု

စဉ်	အမည်	ကျား (✓)	မ (✓)	အိမ်ထောင်စုကိုယ်စားလှယ် (✓/×)	လူမျိုး	လက်မှတ်
၁။	ဖုတ်စာ	✓			ဗမာ	
၂။	ဦးအိမ်မိုး	✓			မ	
၃။	မ. မ. မ. မ. မ.	✓			မ	
၄။	မ. မ. မ. မ. မ.	✓			မ	
၅။	မ. မ. မ. မ. မ.	✓			မ	
၆။	မ. မ. မ. မ. မ.	✓			မ	
၇။	မ. မ. မ. မ. မ.	✓			မ	
၈။	မ. မ. မ. မ. မ.	✓			မ	
၉။	မ. မ. မ. မ. မ.	✓			မ	
၁၀။	မ. မ. မ. မ. မ.	✓			မ	
၁၁။	မ. မ. မ. မ. မ.	✓			မ	
၁၂။	မ. မ. မ. မ. မ.	✓			မ	
၁၃။	မ. မ. မ. မ. မ.	✓			မ	
၁၄။	မ. မ. မ. မ. မ.	✓			မ	

အစည်းအဝေးခေါင်းစဉ်။
(၁) အိမ်ထောင်စုစီးမြစ်ရန်မလိုပါ။ အမျိုးသား/အမျိုးသမီး အိမ်ထောင်စု တစ်စုကို ကိုယ်စားပြုသူမည်သူမဆို အမှတ်ဖြစ်ပါ။



လူထုဗဟိုပြုစီမံကိန်းစီမံကိန်းလက်စွဲ
အပိုင်း-၃ ၂၉.၉.၂၀၁၅

ပုံစံ - ၀-၀၂ - အစည်းအဝေးတက်ရောက်သူများ (FORM PC 12)

လမ်းညွှန်။ စီမံကိန်း အစည်းအဝေးအားလုံးတွင် အသုံးပြုရန်၊ လူထုစည်းရုံးရေးမှူးက ကျေးဇူးတင် တောင်းဆိုပေးသည့် စစ်ဆေး၍ ပုံစံ ၂ စီမံကိန်းစီမံကိန်းအချိန်ဇယားပါ အစည်းအဝေးတက်ရောက်သူများစာရင်းကို ဖြည့်သွင်းရန်

စည်းရုံးရေးမှူးအမည် _____

ရက်စွဲ။ _____

ပြည်နယ်/ တိုင်းဒေသကြီး။ _____

မြို့နယ် _____

စီမံကိန်းစီမံကိန်းအမှတ်ဖြစ်ပါ (✓) စက်ဝန်း(၁) စက်ဝန်း(၂) စက်ဝန်း(၃) စက်ဝန်း(၄) စက်ဝန်း(၅)

ကျေးရွာအုပ်စု _____

ကျေးရွာ _____

အစည်းအဝေးခေါင်းစဉ်။ _____

စဉ်	အမည်	ကျား (✓)	မ (✓)	အိမ်ထောင်စုကိုယ်စားလှယ် (✓) (၁)	လူမျိုး	လက်မှတ်
၁	မအိန္ဒိယ		✓		မဇာ	မအိ
၂	မအိန္ဒိယ		✓		မဇာ	မအိ
၃	မအိန္ဒိယ		✓		မဇာ	မအိ
၄	မအိန္ဒိယ		✓		မဇာ	မအိ
၅	မအိန္ဒိယ		✓		မဇာ	မအိ
၆	မအိန္ဒိယ		✓		မဇာ	မအိ
၇	မအိန္ဒိယ		✓		မဇာ	မအိ
၈	မအိန္ဒိယ		✓		မဇာ	မအိ
၉	မအိန္ဒိယ		✓		မဇာ	မအိ
၁၀	မအိန္ဒိယ		✓		မဇာ	မအိ
၁၁	မအိန္ဒိယ		✓		မဇာ	မအိ
၁၂	မအိန္ဒိယ		✓		မဇာ	မအိ
၁၃	မအိန္ဒိယ		✓		မဇာ	မအိ
၁၄	မအိန္ဒိယ		✓		မဇာ	မအိ
၁၅	မအိန္ဒိယ		✓		မဇာ	မအိ
၁၆	မအိန္ဒိယ		✓		မဇာ	မအိ
၁၇	မအိန္ဒိယ		✓		မဇာ	မအိ
၁၈	မအိန္ဒိယ		✓		မဇာ	မအိ
၁၉	မအိန္ဒိယ		✓		မဇာ	မအိ
၂၀	မအိန္ဒိယ		✓		မဇာ	မအိ

(၁) အိမ်ထောင်စုစီးပွားဖြစ်ရန်မလိုပါ။ အမျိုးသား/အမျိုးသမီး အိမ်ထောင်စု တစ်စုကို ကိုယ်စားပြုသူမည်သူမဆို အမှတ်ဖြစ်ပါ။



လူထုဗဟိုပြုစီမံကိန်းစီမံကိန်းလက်စွဲ

အပိုင်း-၃ ၂၉.၉.၂၀၁၅

ပုံစံ - ၀-၁၂ - အစည်းအဝေးတက်ရောက်သူများ (FORM PC 12)

လမ်းညွှန်၊ စီမံကိန်း အစည်းအဝေးအားလုံးတွင် အသုံးပြုရန်၊ လူထုစည်းရုံးရေးမှူးက ကျေးရွာသို့ တွင်းဆင်းစဉ် စစ်ဆေး၍ ပုံစံ ၂ စီမံကိန်းစက်ဝန်းအချိန်ဇယားပါ အစည်းအဝေးတက်ရောက်သူများစာရင်းကို ဖြည့်သွင်းရန်

စည်းရုံးရေးမှူးအမည် _____

ရက်စွဲ။ _____

ပြည်နယ်/ တိုင်းဒေသကြီး _____ မြို့နယ် _____

စီမံကိန်းစက်ဝန်းအမှတ်ဖြစ်ပါ(✓) စက်ဝန်း(၁) စက်ဝန်း(၂) စက်ဝန်း(၃) စက်ဝန်း(၄) စက်ဝန်း(၅) စက်ဝန်း(၆) စက်ဝန်း(၇) စက်ဝန်း(၈) စက်ဝန်း(၉) စက်ဝန်း(၁၀)

ကျေးရွာအုပ်စု _____ ကျေးရွာ _____

အစည်းအဝေးခေါင်းစဉ်။ _____

စဉ်	အမည်	ကျား (✓)	မ (✓)	အိမ်ထောင်စုကိုယ်စားလှယ်(✓)⁽ⁱ⁾	လူမျိုး	လက်မှတ်
၁	ဒေါ်မေအေး		✓			မေအေး
၂	ဒေါ်အေးအေး	✓				အေးအေး
၃	ဒေါ်အေးအေး	✓				အေးအေး
၄	ဒေါ်အေးအေး	✓				အေးအေး
၅	ဒေါ်အေးအေး	✓				အေးအေး
၆	ဒေါ်အေးအေး	✓				အေးအေး
၇	ဒေါ်အေးအေး	✓				အေးအေး
၈	ဒေါ်အေးအေး	✓				အေးအေး
၉	ဒေါ်အေးအေး	✓				အေးအေး
၁၀	ဒေါ်အေးအေး	✓				အေးအေး
၁၁	ဒေါ်အေးအေး	✓				အေးအေး
၁၂	ဒေါ်အေးအေး	✓				အေးအေး
၁၃	ဒေါ်အေးအေး	✓				အေးအေး
စုစုပေါင်း						

(၁) အိမ်ထောင်စုစီးဖြစ်ရန်မလိုပါ။ အမျိုးသား/အမျိုးသမီး အိမ်ထောင်စု တစ်စုကို ကိုယ်စားပြုသူမည်သူမဆို အမှတ်ဖြစ်ပါ။



လူထုစတုဂံပြစ်ကိန်းစိမ့်ကိန်းလက်စွဲ
အပိုင်း-၃ ၉.၉.၂၀၁၅

ပုံစံ - ၈-၁၂ - အစည်းအဝေးတက်ရောက်သူများ (FORM PC 12)

လမ်းညွှန်၊ စီမံကိန်း အစည်းအဝေးအားလုံးတွင် အသုံးပြုရန်၊ လူထုစည်းရုံးရေးမှူးက ကျေးဇူးတင် ကျင့်သုံးရန်အချိန်လအား အစည်းအဝေးတက်ရောက်သူများစာရင်းကို ဖြည့်သွင်းရန်

စည်းရုံးရေးမှူးအမည် _____

ရက်စွဲ။ _____

ပြည်နယ်/ တိုင်းဒေသကြီး _____ ပြို့နယ် _____

စီမံကိန်းစက်ဝန်းအမှတ်ဖြစ်ပါ(✓) စက်ဝန်း(၁) စက်ဝန်း(၂) စက်ဝန်း(၃) စက်ဝန်း(၄) စက်ဝန်း(၅) စက်ဝန်း(၆) စက်ဝန်း(၇) စက်ဝန်း(၈) စက်ဝန်း(၉) စက်ဝန်း(၁၀) စက်ဝန်း(၁၁) စက်ဝန်း(၁၂) စက်ဝန်း(၁၃) စက်ဝန်း(၁၄) စက်ဝန်း(၁၅) စက်ဝန်း(၁၆) စက်ဝန်း(၁၇) စက်ဝန်း(၁၈) စက်ဝန်း(၁၉) စက်ဝန်း(၂၀)

ကျေးဇူးအ. ဝ.ရ. _____ ကျေးဇူး

အစည်းအဝေးခေါင်းစဉ်။ _____

စဉ်	အမည်	ကျား (✓)	မ (✓)	အိမ်ထောင်စုကိုယ်စားလှယ်(✓/မ)	လူမျိုး	လက်မှတ်
၁	မြတ်စွာ					
၂	မောင်အောင်					
၃	မောင်အောင်					
၄	မောင်အောင်					
၅	မောင်အောင်					
၆	မောင်အောင်					
၇	မောင်အောင်					
၈	မောင်အောင်					
၉	မောင်အောင်					
၁၀	မောင်အောင်					
၁၁	မောင်အောင်					
၁၂	မောင်အောင်					
၁၃	မောင်အောင်					
၁၄	မောင်အောင်					

(၁) အိမ်ထောင်စုစီးပွားရေးဦးစီးဌာန/အမျိုးသား/အမျိုးသမီး အိမ်ထောင်စု တစ်စုကို ကိုယ်စားပြုသူမည်သူမဆို အမှတ်ဖြစ်ပါ။



လူထုဝဟိုပြုစီမံကိန်းစီမံကိန်းလက်စွဲ

အပိုင်း-၃ ၂၉.၉.၂၀၁၅

ပုံစံ - ၈-၁၂ - အစည်းအဝေးတက်ရောက်သူများ (FORM PC 12)

လမ်းညွှန်။ စီမံကိန်း အစည်းအဝေးအားလုံးတွင် အသုံးပြုရန် လူထုစည်းရုံးရေးမှူးက ကျေးဇူးတင် တောင်းဆိုပေးသည့် စစ်ဆေး၍ ပုံစံ ၂ စီမံကိန်းစာတမ်းအချိန်ဇယားပါ အစည်းအဝေးတက်ရောက်သူများစာရင်းကို ဖြည့်သွင်းရန်

စည်းရုံးရေးမှူးအမည် _____

ရက်စွဲ။ _____

ပြည်နယ်/ တိုင်းဒေသကြီး _____ မြို့နယ် _____

စီမံကိန်းစာတမ်းအမှတ်ဖြစ်ပါ(✓) စက်ဝန်း(၂) စက်ဝန်း(၃) စက်ဝန်း(၄) ကျေးဇူး

စဉ်	အမည်	ကျား (✓)	မ (✓)	အိမ်ထောင်စုကိုယ်စားလှယ်(✓)မ	လူမျိုး	လက်မှတ်
၁၂	ဒေါ် ခင်အိမ်		✓		ဗမာ	၅.၉.၂၀
၂၂	မ -	✓			မ	
၃၂	ဒေါ် ကိုအိမ်	✓			မ	
၄၂	မ -	✓			မ	
၅၂	ဒေါ် အေးအိမ်	✓			မ	
၆၂	ဒေါ် အေးအိမ်				မ	
၇၂	ဒေါ် အေးအိမ်	✓			မ	
၈၂	ဒေါ် အေးအိမ်	✓			မ	
၉၂	ဒေါ် အေးအိမ်	✓			မ	
၁၀၂	ဒေါ် အေးအိမ်	✓			မ	
၁၁၂	ဒေါ် အေးအိမ်	✓			မ	
၁၂၂	ဒေါ် အေးအိမ်	✓			မ	
၁၃၂	ဒေါ် အေးအိမ်	✓			မ	
၁၄၂	ဒေါ် အေးအိမ်	✓			မ	
၁၅၂	ဒေါ် အေးအိမ်	✓			မ	

အစည်းအဝေးခေါင်းစဉ်။ _____

(၁) အိမ်ထောင်စဉ်စီးဖြစ်ရန်မလိုပါ။ အမျိုးသား/အမျိုးသမီး အိမ်ထောင်စု တစ်စုကို ကိုယ်စားပြုသူမည်သူမဆို အမှတ်ဖြစ်ပါ။



လူထုထုတ်ဖော်ပြုစီမံကိန်းစီမံကိန်းလက်စွဲ
အပိုင်း-၃ ၂၉.၉.၂၀၁၅

ပုံစံ - ၈-၁၂ - အစည်းအဝေးတက်ရောက်သူများ (FORM PC 12)

လမ်းညွှန်။ စီမံကိန်း အစည်းအဝေးအားလုံးတွင် အသုံးပြုရန် လူထုစည်းရုံးရေးမှူးက ကျေးဇူးပြု ပုံစံ ၂ စီမံကိန်းစီမံကိန်းအချိန်ဇယားပါ အစည်းအဝေးတက်ရောက်သူများစာရင်းကို ဖြည့်သွင်းရန်

စည်းရုံးရေးမှူးအမည် _____

ရက်စွဲ။ _____

ပြည်နယ်/တိုင်းဒေသကြီး _____ မြို့နယ် _____

စီမံကိန်းစီမံကိန်းအမှတ်ဖြစ်ပါ (✓) စက်ဝန်း(၁) စက်ဝန်း(၂) စက်ဝန်း(၃) စက်ဝန်း(၄) စက်ဝန်း(၅)

ကျေးဇူးအုပ်စု _____ ကျေးရွာ _____

အစည်းအဝေးခေါင်းစဉ်။ _____

စဉ်	အမည်	ကျား (✓)	မ (✓)	အိမ်ထောင်စုကိုယ်စားလှယ်(✓)။	လူမျိုး	လက်မှတ်
၁။	ဦးစွန်း	✓	✓		ဗမာ	<i>[Signature]</i>
၂။	ဒေါ်အေး	✓			မ	<i>[Signature]</i>
၃။	ဒေါ်အေး	✓			မ	<i>[Signature]</i>
၄။	ဒေါ်အေး	✓			မ	<i>[Signature]</i>
၅။	ဒေါ်အေး	✓			မ	<i>[Signature]</i>
၆။	ဒေါ်အေး	✓			မ	<i>[Signature]</i>
၇။	ဒေါ်အေး	✓			မ	<i>[Signature]</i>
၈။	ဒေါ်အေး	✓			မ	<i>[Signature]</i>
၉။	ဒေါ်အေး	✓			မ	<i>[Signature]</i>
၁၀။	ဒေါ်အေး	✓			မ	<i>[Signature]</i>
၁၁။	ဒေါ်အေး	✓			မ	<i>[Signature]</i>
၁၂။	ဒေါ်အေး	✓			မ	<i>[Signature]</i>
၁၃။	ဒေါ်အေး	✓			မ	<i>[Signature]</i>
စုစုပေါင်း						

(၁) အိမ်ထောင်စုစီမံကိန်းမလိုပါ။ အမျိုးသား/အမျိုးသမီး အိမ်ထောင်စု တစ်စုကို ကိုယ်စားပြုသူမည်သူမဆို အမှတ်ဖြစ်ပါ။



လူထုဗဟိုပြုစီမံကိန်းစီမံကိန်းလက်စွဲ

အပိုင်း-၃ ၂၉.၉.၂၀၁၅

ပုံစံ - ၈-၁၂ - အစည်းအဝေးတက်ရောက်သူများ (FORM PC 12)

လမ်းညွှန်၊ စီမံကိန်း အစည်းအဝေးအားလုံးတွင် အသုံးပြုရန်၊ လူထုစည်းရုံးရေးမှူးက ကျေးဇူးတင် တောင်းဆိုပါက စည်းစိမ်စာရင်းပုံစံ ၂ စီမံကိန်းစက်ဝန်းအချိန်ယူထားပါ အစည်းအဝေးတက်ရောက် သူများစာရင်းကို ဖြည့်သွင်းရန်

စည်းရုံးရေးမှူးအမည် _____

ရက်စွဲ။ _____

စီမံကိန်းစက်ဝန်းအမှတ်ဖြစ်ပါ(၈/၂) စက်ဝန်း(၁) စက်ဝန်း(၂) စက်ဝန်း(၃) စက်ဝန်း(၄)

မြို့နယ် _____ ကျေးရွာအုပ်စု _____ ကျေးရွာ _____

အစည်းအဝေးခေါင်းစဉ်။ _____

စဉ်	အမည်	ကျား (M)	မ (F)	အိမ်ထောင် စုကိုယ်စား လှယ် (V/၈)	လူမျိုး	လက်မှတ်
၁	စောအောင်	မ			ဗမာ	
၂	စိုးစောစော	မ			ဗမာ	
၃	မောင်မောင်	မ			ဗမာ	
၄	မောင်မောင်	မ			ဗမာ	
၅	မောင်မောင်	မ			ဗမာ	
၆	မောင်မောင်	မ			ဗမာ	
၇	မောင်မောင်	မ			ဗမာ	
၈	မောင်မောင်	မ			ဗမာ	
၉	မောင်မောင်	မ			ဗမာ	
၁၀	မောင်မောင်	မ			ဗမာ	
၁၁	မောင်မောင်	မ			ဗမာ	
၁၂	မောင်မောင်	မ			ဗမာ	
၁၃	မောင်မောင်	မ			ဗမာ	
	စုစုပေါင်း					

(၁) အိမ်ထောင်စိုးစိုးဖြစ်ရန်လိုပါ။ အမျိုးသား/အမျိုးသမီး အိမ်ထောင်စု တစ်စုကို ကိုယ်စားပြုသူမည်သူမဆို အမှတ်ဖြစ်ပါ။



လူထုဗဟိုပြုစီမံကိန်းစီမံကိန်းလက်စွဲ

အပိုင်း-၃ ၉.၉.၂၀၁၅

ပုံစံ - ၈-၁၂ - အစည်းအဝေးထက်ရောက်သူများ (FORM PC 12)

လက်ညှိနှိုင်းစီမံကိန်း အစည်းအဝေးအားလုံးတွင် အသုံးပြုရန် လူထုစည်းရုံးရေးမှူးက ကျေးဇူးပြု၍ တွင်းဆင်းစဉ် စစ်ဆေး၍ ပုံစံ ၂ စီမံကိန်းစက်ဝန်းအချိန်ယူပါ အစည်းအဝေးထက်ရောက်သူများစာရင်းကို ပြည့်သွင်းရန်

စည်းရုံးရေးမှူးအမည် _____

ရက်စွဲ။ _____

ပြည်နယ်/ တိုင်းဒေသကြီး _____ ပြို့နယ် _____

စီမံကိန်းစက်ဝန်းအမှတ်ဖြစ်ပါ(✓) စက်ဝန်း(၁) စက်ဝန်း(၂) စက်ဝန်း(၃) စက်ဝန်း(၄) စက်ဝန်း(၅) စက်ဝန်း(၆) စက်ဝန်း(၇) စက်ဝန်း(၈) စက်ဝန်း(၉) စက်ဝန်း(၁၀) စက်ဝန်း(၁၁) စက်ဝန်း(၁၂) စက်ဝန်း(၁၃) စက်ဝန်း(၁၄) စက်ဝန်း(၁၅) စက်ဝန်း(၁၆) စက်ဝန်း(၁၇) စက်ဝန်း(၁၈) စက်ဝန်း(၁၉) စက်ဝန်း(၂၀)

ကျေးဇူးအပ်ရာ _____

စဉ်	အမည်	ကျား (✓)	မ (✓)	အိမ်ထောင်စုကိုယ်စားလှယ်(✓/မ)	လူမျိုး	လက်မှတ်
၃၇.	ဒေါ်ခင်မာမာ		✓	✓	ဗမာ	ဗမာ
၃၈.	ဒေါ်ခင်မာမာ		✓	✓	ဗမာ	ဗမာ
၃၉.	ဒေါ်ခင်မာမာ		✓	✓	ဗမာ	ဗမာ
၃၀.	ဒေါ်ခင်မာမာ		✓	✓	ဗမာ	ဗမာ
၃၁.	ဒေါ်ခင်မာမာ		✓	✓	ဗမာ	ဗမာ
၃၂.	ဒေါ်ခင်မာမာ		✓	✓	ဗမာ	ဗမာ
၃၃.	ဒေါ်ခင်မာမာ		✓	✓	ဗမာ	ဗမာ
၃၄.	ဒေါ်ခင်မာမာ		✓	✓	ဗမာ	ဗမာ
၃၅.	ဒေါ်ခင်မာမာ		✓	✓	ဗမာ	ဗမာ
၃၆.	ဒေါ်ခင်မာမာ		✓	✓	ဗမာ	ဗမာ
၃၇.	ဒေါ်ခင်မာမာ		✓	✓	ဗမာ	ဗမာ
၃၈.	ဒေါ်ခင်မာမာ		✓	✓	ဗမာ	ဗမာ
၃၉.	ဒေါ်ခင်မာမာ		✓	✓	ဗမာ	ဗမာ
	စုစုပေါင်း					

(၁) အိမ်ထောင်စဉ်စီမံကိန်းစက်ဝန်းအမှတ်ဖြစ်ပါ(✓) အမျိုးသား/အမျိုးသမီး အိမ်ထောင်စု တစ်စုကို ကိုယ်စားပြုသူမည်သူမဆို အမှတ်ဖြစ်ပါ။



လူထုဗဟိုပြုစံကိန်းစိမ့်ကိန်းလက်စွဲ
အပိုင်း-၃ ၉.၉.၂၀၁၅

ပုံစံ - ၈-၁၂ - အစည်းအဝေးတက်ရောက်သူများ (FORM PC 12)

လမ်းညွှန်၊ စီမံကိန်း အစည်းအဝေးအားလုံးတွင် အသုံးပြုရန်၊ လူထုစည်းရုံးရေးမှူးက ကျေးဇူးတင် လှူဒါန်းစကားပြောပြီးနောက် အစည်းအဝေးတက်ရောက်သူများစာရင်းကို ဖြည့်သွင်းရန်

စည်းရုံးရေးမှူးအမည် _____

ရက်စွဲ။ _____

ပြည်နယ်/တိုင်းဒေသကြီး _____ မြို့နယ် _____

စီမံကိန်းစကားပြောအမှတ်ဖြစ်ပါ(✓) စကားပြော စကားပြော(၂) စကားပြော(၃) စကားပြော(၄) စကားပြော

အစည်းအဝေးခေါင်းစဉ်။ _____

စဉ်	အမည်	ကျား (✓)	မ (✓)	အိမ်ထောင်စုဝယ်ယူမှု (✓)	လူမျိုး	လက်မှတ်
၁။	ဦးမြင့်စိန်	✓			ဗမာ	
၂။	မစိန်လင်း		✓		ဗမာ	
၃။	မအေးအေး		✓		မ	
၄။	မအေးအေး		✓		မ	
၅။	မအေးအေး		✓		မ	
၆။	မအေးအေး		✓		မ	
၇။	မအေးအေး		✓		မ	
၈။	မအေးအေး		✓		မ	
၉။	မအေးအေး		✓		မ	
၁၀။	မအေးအေး		✓		မ	
၁၁။	မအေးအေး		✓		မ	
၁၂။	မအေးအေး		✓		မ	
၁၃။	မအေးအေး		✓		မ	
	စုစုပေါင်း					

(၁) အိမ်ထောင်စုစိမ့်ကိန်းစဉ်။ အမျိုးသား/အမျိုးသမီး အိမ်ထောင်စု တစ်စုကို ကိုယ်စားပြုသူအဖြစ် သို့မဟုတ် အမှတ်ဖြစ်ပါ။



လူထုဝဟ်ပြုစီမံကိန်းစီမံကိန်းလက်စွဲ
အပိုင်း-၃ (၂.၉.၂၀၁၅)

ပုံစံ - ၀-၁၂ - အစည်းအဝေးတက်ရောက်သူများ (FORM PC 12)

လမ်းညွှန်၊ စီမံကိန်း အစည်းအဝေးအားလုံးတွင် အသုံးပြုရန် လူထုစည်းရုံးရေးမှူးက ကျေးဇူးတင် ကွင်းဆင်းစဉ် စစ်ဆေး၍ ပုံစံ ၂ စီမံကိန်းစာတမ်းအချိန်ဇယားပါ အစည်းအဝေးတက်ရောက်သူများစာရင်းကို ဖြည့်သွင်းရန်

စည်းရုံးရေးမှူးအမည် _____

ရက်စွဲ။ _____

ပြည်နယ်/ တိုင်းဒေသကြီး _____ မြို့နယ် _____

စီမံကိန်းစာတမ်းအမှတ်ဖြစ်ပါ (✓) စက်ဝန်း(၀) စက်ဝန်း(၂) စက်ဝန်း(၃) စက်ဝန်း(၄) စက်ဝန်း(၅) စက်ဝန်း(၆) စက်ဝန်း(၇) စက်ဝန်း(၈) စက်ဝန်း(၉)

ကျေးဇူးအုပ်စု _____ ကျေးရွာ _____

အစည်းအဝေးခေါင်းစဉ်။ _____

စဉ်	အမည်	ကျား (✓)	မ (✓)	အိမ်ထောင်စုကိုယ်စားလှယ် (✓) (၎)	လူမျိုး	လက်မှတ်
၁.	ဒေါ်ဖြူဖြူ		✓	✓	ဗမာ	
၂.	မအိအိ		✓	✓	ဗမာ	
၃.	ဒေါ်ဖြူဖြူ		✓	✓	ဗမာ	
၄.	ဒေါ်အိအိ		✓	✓	ဗမာ	
၅.	ဒေါ်အိအိ		✓	✓	ဗမာ	
၆.	ဒေါ်အိအိ		✓	✓	ဗမာ	
၇.	ဒေါ်အိအိ		✓	✓	ဗမာ	
၈.	ဒေါ်အိအိ		✓	✓	ဗမာ	
၉.	ဒေါ်အိအိ		✓	✓	ဗမာ	
၁၀.	ဒေါ်အိအိ		✓	✓	ဗမာ	
၁၁.	ဒေါ်အိအိ	✓		✓	ဗမာ	
၁၂.	ဒေါ်အိအိ		✓	✓	ဗမာ	
၁၃.	ဒေါ်အိအိ		✓	✓	ဗမာ	
	စုစုပေါင်း		၂	၂		

(၀) အိမ်ထောင်စုစီမံကိန်းစီမံကိန်းအစည်းအဝေးအားလုံးတွင် အသုံးပြုရန် လူထုစည်းရုံးရေးမှူးက ကျေးဇူးတင် ကွင်းဆင်းစဉ် စစ်ဆေး၍ ပုံစံ ၂ စီမံကိန်းစာတမ်းအချိန်ဇယားပါ အစည်းအဝေးတက်ရောက်သူများစာရင်းကို ဖြည့်သွင်းရန်



လူထုထုတ်ပြန်စံနှုန်းစီမံကိန်းလက်စွဲ
အပိုင်း-၃ (၉.၉.၂၀၁၅)

ပုံစံ - ၈-၁၂ - အစည်းအဝေးတက်ရောက်သူများ (FORM PC 12)

လမ်းညွှန်၊ စီမံကိန်း အစည်းအဝေးအားလုံးတွင် အသုံးပြုရန်၊ လူထုစည်းရုံးရေးမှူးက ကျေးဇူးပြု၍ တွင်းဆင်းစဉ် စစ်ဆေး၍ ပုံစံ ၂ စီမံကိန်းစက်ဝန်းအချိန်ဇယားပါ အစည်းအဝေးတက်ရောက်သူများစာရင်းကို ဖြည့်သွင်းရန်

စည်းရုံးရေးမှူးအမည် _____

ရက်စွဲ။	မြို့နယ်	စီမံကိန်းစက်ဝန်းအမှတ်ဖြစ်ပါ(✓) <input type="checkbox"/> စက်ဝန်း(၁) <input type="checkbox"/> စက်ဝန်း(၂) <input type="checkbox"/> စက်ဝန်း(၃) <input type="checkbox"/> စက်ဝန်း(၄) <input type="checkbox"/> စက်ဝန်း(၅)
ပြည်နယ်/ တိုင်းဒေသကြီး	ကျေးရွာအုပ်စု	ကျေးရွာ

အစည်းအဝေးခေါင်းစဉ်။ _____

စဉ်	အမည်	ကျား (✓)	မ (✓)	အိမ်ထောင် စုကိုယ်စားလှယ်(✓) (၈)	လူမျိုး	လက်မှတ်
၁။	စိန်စန်း	✓	✓		Ma	
၂။	အောင်စိန်	✓	✓		Ma	
၃။	အောင်စိန်	✓	✓		Ma	
၄။	အောင်စိန်	✓	✓		Ma	
၅။	အောင်စိန်	✓	✓		Ma	
၆။	အောင်စိန်	✓	✓		Ma	
၇။	အောင်စိန်	✓	✓		Ma	
၈။	အောင်စိန်	✓	✓		Ma	
၉။	အောင်စိန်	✓	✓		Ma	
၁၀။	အောင်စိန်	✓	✓		Ma	
၁၁။	အောင်စိန်	✓	✓		Ma	
၁၂။	အောင်စိန်	✓	✓		Ma	
၁၃။	အောင်စိန်	✓	✓		Ma	
၁၄။	အောင်စိန်	✓	✓		Ma	
၁၅။	အောင်စိန်	✓	✓		Ma	

(၁) အိမ်ထောင်စုစီမံကိန်းစက်ဝန်းအမှတ်စဉ်။ အမျိုးသား/အမျိုးသမီး အိမ်ထောင်စု တစ်စုကို ကိုယ်စားပြုသူမည်သူမဆို အမှတ်ဖြစ်ပါ။



လူထုဗဟိုပြုစီမံကိန်းစီမံကိန်းလက်စွဲ
အပိုင်း-၃ ၉.၉.၂၀၁၅

ပုံစံ - ၀-၁၂ - အစည်းအဝေးတက်ရောက်သူများ (FORM PC 12)

လမ်းညွှန်၊ စီမံကိန်း အစည်းအဝေးအားလုံးတွင် အသုံးပြုရန်၊ လူထုစည်းရုံးရေးမှူးက ကျေးရွာသို့ ကူးဆင်းစဉ် စစ်ဆေး၍ ပုံစံ ၂ စီမံကိန်းစတင်ဝန်းအချိန်ယာယါ အစည်းအဝေးတက်ရောက်သူများစာရင်းကို ဖြည့်သွင်းရန်

စည်းရုံးရေးမှူးအမည် _____

ရက်စွဲ။ _____

ပြည်နယ်/ တိုင်းဒေသကြီး _____ ပြို့နယ် _____

စီမံကိန်းစတင်ဝန်းအမှတ်ဖြစ်ပါ(✓) စတင်ဝန်း(၂) စတင်ဝန်း(၃) စတင်ဝန်း(၄) ကျေးရွာ

အစည်းအဝေးခေါင်းစဉ်။ _____

စဉ်	အမည်	ကျား (✓)	မ (✓)	အိမ်ထောင်စုကိုယ်စားလှယ်(✓) (၁)	လူမျိုး	လက်မှတ်
၁။	ဒေါ်ဒေါ်ခင်	✓	✓		ဗမာ	
၂။	ဒေါ်အိန္ဒြေ	✓	✓		မ	
၃။	မိန်းမိန်းမိန်း	✓	✓		မ	
၄။	ဒေါ်အိန္ဒြေ	✓	✓		မ	
၅။	မိန်းမိန်းမိန်း	✓	✓		မ	
၆။	မိန်းမိန်းမိန်း	✓	✓		မ	
၇။	မိန်းမိန်းမိန်း	✓	✓		မ	
၈။	မိန်းမိန်းမိန်း	✓	✓		မ	
၉။	မိန်းမိန်းမိန်း	✓	✓		မ	
၁၀။	မိန်းမိန်းမိန်း	✓	✓		မ	
၁၁။	မိန်းမိန်းမိန်း	✓	✓		မ	
၁၂။	မိန်းမိန်းမိန်း	✓	✓		မ	
၁၃။	မိန်းမိန်းမိန်း	✓	✓		မ	
ရုစပေါင်း						

(၁) အိမ်ထောင်စုစီးဖြစ်ရန်လိုပါ။ အမျိုးသား/အမျိုးသမီး အိမ်ထောင်စု တစ်စုကို ကိုယ်စားပြုသူစည်းသူမဆို အမှတ်ဖြစ်ပါ။



လူထုထုတ်ပြန်စံကိန်းစိမ့်ကိန်းလက်စွဲ
အပိုင်း-၃ ၉.၉.၂၀၁၅

ပုံစံ - ၀-၀၂ - အစည်းအဝေးတက်ရောက်သူများ (FORM PC 12)

လမ်းညွှန်။ စိမ့်ကိန်း အစည်းအဝေးအားလုံးတွင် အသုံးပြုရန်၊ လူထုစည်းရုံးရေးမှူးက ကျေးဇူးတင် ကျေးဇူးတင်စွာ ပုံစံ ၂ စိမ့်ကိန်းစက်ဝန်းအချိန်ယာယီ အစည်းအဝေးတက်ရောက်သူများစာရင်းကို ဖြည့်သွင်းရန်

စည်းရုံးရေးမှူးအမည် _____

ရက်စွဲ။ _____

ပြည်နယ်/ တိုင်းဒေသကြီး _____ မြို့နယ် _____

စိမ့်ကိန်းစက်ဝန်းအမှတ်ဖြစ်ပါ (✓) စက်ဝန်း(၁) စက်ဝန်း(၂) စက်ဝန်း(၃) စက်ဝန်း(၄) စက်ဝန်း(၅)

ကျေးရွာ _____ ကျေးရွာအုပ်စု _____

စဉ်	အမည်	ကျား (✓)	မ (✓)	အိမ်ထောင်စုကိုယ်စားလှယ်(✓/မ)	လူမျိုး	လက်မှတ်
၁၈	ဦးစွာစော်	✓			BMA	
၁၉	ဒေါ်နန္ဒာစိန်		✓			
၂၀	မောင်စိန်		✓			
၂၁	ဦးကျော်စွာ	✓				
၂၂	ဒေါ်နန္ဒာစိန်		✓			
၂၃	မောင်စိန်		✓			
၂၄	မောင်စိန်		✓			
၂၅	မောင်စိန်		✓			
၂၆	မောင်စိန်		✓			
၂၇	မောင်စိန်		✓			
၂၈	မောင်စိန်		✓			
၂၉	မောင်စိန်		✓			
၃၀	မောင်စိန်		✓			
၃၁	မောင်စိန်		✓			
၃၂	မောင်စိန်		✓			
၃၃	မောင်စိန်		✓			
၃၄	မောင်စိန်		✓			
၃၅	မောင်စိန်		✓			
၃၆	မောင်စိန်		✓			
၃၇	မောင်စိန်		✓			
၃၈	မောင်စိန်		✓			
၃၉	မောင်စိန်		✓			
၄၀	မောင်စိန်		✓			

(၁) အိမ်ထောင်စုစိမ့်ကိန်းစက်ဝန်းဖြစ်ရန်မလိုပါ။ အမျိုးသား/အမျိုးသမီး အိမ်ထောင်စု တစ်ခုကို ကိုယ်စားပြုသူမည်သူမဆို အမှတ်ဖြစ်ပါ။



လူထုဝဟ်ပြုစီမံကိန်းစီမံကိန်းလက်စွဲ

အပိုင်း-၃ ၂၉.၉.၂၀၁၅

ပုံစံ - ၈-၁၂ - အစည်းအဝေးစာက် ရောက်သူများ (FORM PC 12)

လမ်းညွှန်။ စီမံကိန်း အစည်းအဝေးအားလုံးတွင် အသုံးပြုရန်၊ လူထုစည်းရုံးရေးမှူးက ကျေရွာသို့ တွင်းဆင်းစဉ် စစ်ဆေး၍ ပုံစံ ၂ စီမံကိန်းစက်ဝန်းအချိန်ဇယားပါ အစည်းအဝေးတက်ရောက်သူများစာရင်းကို ဖြည့်သွင်းရန်

စည်းရုံးရေးမှူးအမည် _____

ရက်စွဲ။ _____

ပြည်နယ်/ တိုင်းဒေသကြီး _____ မြို့နယ် _____

စီမံကိန်းစက်ဝန်းအမှတ်ဖြစ်ပါ(✓) စက်ဝန်း(၁) စက်ဝန်း(၂) စက်ဝန်း(၃) စက်ဝန်း(၄) စက်ဝန်း(၅)

ကျေးရွာအုပ်စု _____ ကျေးရွာ _____

စဉ်	အမည်	ကျား (✓)	မ (✓)	အိမ်ထောင်စုကိုယ်စားလှယ်(✓/မ)	လူမျိုး	လက်မှတ်
၁၄	ဒေါ်အောင်အေး		✓	✓	ဗမာ	NMT
၁၅	ဒေါ်ခင်အေးအေး		✓	✓		Suy
၁၆	ဒေါ်ခင်အေးအေး	✓		✓		NMT
၁၇	ဒေါ်ခင်အေးအေး	✓		✓		NMT
၁၈	ဒေါ်ခင်အေးအေး	✓		✓		NMT
၁၉	ဒေါ်ခင်အေးအေး	✓		✓		NMT
၂၀	ဒေါ်ခင်အေးအေး	✓		✓		NMT
၂၁	ဒေါ်ခင်အေးအေး	✓		✓		NMT
၂၂	ဒေါ်ခင်အေးအေး	✓		✓		NMT
၂၃	ဒေါ်ခင်အေးအေး	✓		✓		NMT
၂၄	ဒေါ်ခင်အေးအေး	✓		✓		NMT
၂၅	ဒေါ်ခင်အေးအေး	✓		✓		NMT
၂၆	ဒေါ်ခင်အေးအေး	✓		✓		NMT
၂၇	ဒေါ်ခင်အေးအေး	✓		✓		NMT
၂၈	ဒေါ်ခင်အေးအေး	✓		✓		NMT
၂၉	ဒေါ်ခင်အေးအေး	✓		✓		NMT
၃၀	ဒေါ်ခင်အေးအေး	✓		✓		NMT
၃၁	ဒေါ်ခင်အေးအေး	✓		✓		NMT
၃၂	ဒေါ်ခင်အေးအေး	✓		✓		NMT
၃၃	ဒေါ်ခင်အေးအေး	✓		✓		NMT
၃၄	ဒေါ်ခင်အေးအေး	✓		✓		NMT
၃၅	ဒေါ်ခင်အေးအေး	✓		✓		NMT
၃၆	ဒေါ်ခင်အေးအေး	✓		✓		NMT
၃၇	ဒေါ်ခင်အေးအေး	✓		✓		NMT
၃၈	ဒေါ်ခင်အေးအေး	✓		✓		NMT
၃၉	ဒေါ်ခင်အေးအေး	✓		✓		NMT
၄၀	ဒေါ်ခင်အေးအေး	✓		✓		NMT
၄၁	ဒေါ်ခင်အေးအေး	✓		✓		NMT
၄၂	ဒေါ်ခင်အေးအေး	✓		✓		NMT
၄၃	ဒေါ်ခင်အေးအေး	✓		✓		NMT
၄၄	ဒေါ်ခင်အေးအေး	✓		✓		NMT
၄၅	ဒေါ်ခင်အေးအေး	✓		✓		NMT
၄၆	ဒေါ်ခင်အေးအေး	✓		✓		NMT
၄၇	ဒေါ်ခင်အေးအေး	✓		✓		NMT
၄၈	ဒေါ်ခင်အေးအေး	✓		✓		NMT
၄၉	ဒေါ်ခင်အေးအေး	✓		✓		NMT
၅၀	ဒေါ်ခင်အေးအေး	✓		✓		NMT

(၁) အိမ်ထောင်စုစီးမြစ်ရန်မလိုပါ။ အမျိုးသား/အမျိုးသမီး အိမ်ထောင်စု တစ်စုကို ကိုယ်စားပြုသူမည်၊ နာမည် အမှတ်ဖြစ်ပါ။



လူထုထုတ်ပြန်စံကိန်းစီမံကိန်းလက်စွဲ

အပိုင်း-၃ ၉.၉.၂၀၁၅

ပုံစံ - ၀-၀၂ - အစည်းအဝေးတက်ရောက်သူများ (FORM PC 12)

လမ်းညွှန်၊ စီမံကိန်း အစည်းအဝေးအားလုံးတွင် အသုံးပြုရန်၊ လူထုထုတ်ပြန်စံကိန်းစီမံကိန်းအချိန်ဇယားပါ အစည်းအဝေးတက်ရောက်သူများစာရင်းကို ဖြည့်သွင်းရန်

စည်းရုံးရေးမှူးအမည် _____

ရက်စွဲ။ _____

ပြည်နယ်/ တိုင်းဒေသကြီး _____

မြို့နယ် _____

စီမံကိန်းစက်ဝန်းအမှတ်ဖြစ်ပါ(✓) စက်ဝန်း(၁) စက်ဝန်း(၂) စက်ဝန်း(၃) စက်ဝန်း(၄) စက်ဝန်း(၅) စက်ဝန်း(၆) စက်ဝန်း(၇) စက်ဝန်း(၈) စက်ဝန်း(၉)

ကျေးရွာ _____

အစည်းအဝေးခေါင်းစဉ်။ _____

စဉ်	အမည်	ကျား (✓)	မ (✓)	အိမ်ထောင်စုကိုယ်စားလှယ်(✓/၀)	လူမျိုး	လက်မှတ်
၄၀	သန္တဝဇ္ဇီ		✓		ဗမာ	
၄၁	ဒေါ်ခင်စု		✓		ဗမာ	
၄၂	ဒေါ်ခင်စု	✓			ဗမာ	
၄၃	ဒေါ်ခင်စု	✓			ဗမာ	
၄၄	ဒေါ်ခင်စု	✓			ဗမာ	
၄၅	ဒေါ်ခင်စု	✓			ဗမာ	
၄၆	ဒေါ်ခင်စု	✓			ဗမာ	
၄၇	ဒေါ်ခင်စု	✓			ဗမာ	
၄၈	ဒေါ်ခင်စု	✓			ဗမာ	
၄၉	ဒေါ်ခင်စု	✓			ဗမာ	
၅၀	ဒေါ်ခင်စု	✓			ဗမာ	
၅၁	ဒေါ်ခင်စု	✓			ဗမာ	
၅၂	ဒေါ်ခင်စု	✓			ဗမာ	
၅၃	ဒေါ်ခင်စု	✓			ဗမာ	
၅၄	ဒေါ်ခင်စု	✓			ဗမာ	
၅၅	ဒေါ်ခင်စု	✓			ဗမာ	
၅၆	ဒေါ်ခင်စု	✓			ဗမာ	
၅၇	ဒေါ်ခင်စု	✓			ဗမာ	
၅၈	ဒေါ်ခင်စု	✓			ဗမာ	
၅၉	ဒေါ်ခင်စု	✓			ဗမာ	
၆၀	ဒေါ်ခင်စု	✓			ဗမာ	
၆၁	ဒေါ်ခင်စု	✓			ဗမာ	
၆၂	ဒေါ်ခင်စု	✓			ဗမာ	
၆၃	ဒေါ်ခင်စု	✓			ဗမာ	
၆၄	ဒေါ်ခင်စု	✓			ဗမာ	
၆၅	ဒေါ်ခင်စု	✓			ဗမာ	
၆၆	ဒေါ်ခင်စု	✓			ဗမာ	
၆၇	ဒေါ်ခင်စု	✓			ဗမာ	
၆၈	ဒေါ်ခင်စု	✓			ဗမာ	
၆၉	ဒေါ်ခင်စု	✓			ဗမာ	
၇၀	ဒေါ်ခင်စု	✓			ဗမာ	

(၁) အိမ်ထောင်စုစီးဖြစ်ရန်မလိုပါ။ အမျိုးသား/အမျိုးသမီး အိမ်ထောင်စု တစ်စုကို ကိုယ်စားပြုသူမည်သူမဆို အမှတ်ဖြစ်ပါ။



လူထုထုတ်ပြန်စံကိန်းစိမ့်ကိန်းလက်စွဲ
အပိုင်း-၃ ၂၉.၉.၂၀၁၅

ပုံစံ - ၈-၁၂ - အစည်းအဝေးတက်ရောက်သူများ (FORM PC 12)

လက်ညွှန်။ စိမ့်ကိန်း အစည်းအဝေးအားလုံးတွင် အသုံးပြုရန်၊ လူထုစည်းရုံးရေးမှူးက ကျေးဇူးပြု၍ ကျွန်ုပ်တို့၏ စိမ့်ကိန်းစက်ဝန်းအချိန်ဇယားပါ အစည်းအဝေးတက်ရောက်သူများစာရင်းကို ဖြည့်သွင်းရန်

စည်းရုံးရေးမှူးအမည် _____

ရက်စွဲ။ _____

ပြည်နယ်/ တိုင်းဒေသကြီး _____ မြို့နယ် _____

စိမ့်ကိန်းစက်ဝန်းအမှတ်ဖြစ်ပါ(✓) စက်ဝန်း(၁) စက်ဝန်း(၂) စက်ဝန်း(၃) စက်ဝန်း(၄) စက်ဝန်း(၅)

ကျေးဇူးပြုအုပ်စု _____ ကျေးရွာ _____

အစည်းအဝေးခေါင်းစဉ်။ _____

စဉ်	အမည်	ကျား (✓)	မ (✓)	အိမ်ထောင်စုကိုယ်စားလှယ်(✓)⁽ⁱ⁾	လူမျိုး	လက်မှတ်
၁။	မတင်စုစို		✓		ဗမာ	မတင်စုစို
၂။	ဒေါ်အေးအေး		✓		"	ဒေါ်အေးအေး
၃။	ဒေါ်ခင်မြဝင်း		✓		"	ဒေါ်ခင်မြဝင်း
၄။	မအေးအေး		✓		"	မအေးအေး
၅။	အောင်အောင်	✓			"	အောင်အောင်
၆။	မအေးအေး					မအေးအေး
၇။	အောင်အောင်					အောင်အောင်
၈။	အောင်အောင်					အောင်အောင်
၉။	အောင်အောင်					အောင်အောင်
၁၀။	အောင်အောင်					အောင်အောင်
၁၁။	အောင်အောင်					အောင်အောင်
၁၂။	အောင်အောင်					အောင်အောင်
၁၃။	အောင်အောင်					အောင်အောင်
	စုစုပေါင်း	✓				

(၁) အိမ်ထောင်စုစိမ့်ကိန်းစက်ဝန်းပါ အမျိုးသား/အမျိုးသမီး အိမ်ထောင်စု တစ်စုကို ကိုယ်စားပြုသူမည်သူမဆို အမှတ်ဖြစ်ပါ။



လူထုဗဟိုပြုစီမံကိန်းစီမံကိန်းလက်စွဲ

အပိုင်း ၃ ၂၉.၉.၂၀၁၅

ပုံစံ - ၀-၀၂ - အစည်းအဝေးထက်ရောက်သူများ (FORM PC 12)

လမ်းညွှန်။ စီမံကိန်း အစည်းအဝေးအားလုံးတွင် အသုံးပြုရန် လူထုစည်းရုံးရေးမှူးက ကျေရာသို့ ကွင်းဆင်းစဉ် စစ်ဆေး၍ ပုံစံ ၂ စီမံကိန်းစက်ဝန်းအချိန်ဇယားပါ အစည်းအဝေးထက်ရောက်သူများစာရင်းကို ဖြည့်သွင်းရန်

စည်းရုံးရေးမှူးအမည် _____

ရက်စွဲ။ _____

ပြည်နယ်/ တိုင်းဒေသကြီး _____ မြို့နယ် _____

စီမံကိန်းစက်ဝန်းအမှတ်ဖြစ်ပါ (✓) စက်ဝန်း(၁) စက်ဝန်း(၂) စက်ဝန်း(၃) စက်ဝန်း(၄) စက်ဝန်း(၅)

ကျေးရွာအုပ်စု _____ ကျေးရွာအုပ်စု _____

အစည်းအဝေးခေါင်းစဉ်။ _____

စဉ်	အမည်	ကျား (✓)	မ (✓)	အိမ်ထောင်စုကွယ်စားလှယ်(✓/မ)	လူမျိုး	လက်မှတ်
၀၁	ဦး ငွေ ဗို	"	"	"		
၀၂	" ဒေသစာသန့်စိုး	"	"	"		
၀၃	" စာဒိန္တထွေး	"	"	"		
၀၄	" ဇော်စော	"	"	"		
၀၅	" ဒေါ်မာလာစာသန့်	"	"	"		
၀၆	မအိမ်စာသန့်	"	"	"		
၀၇	ဦးစောစော	"	"	"		
၀၈	ဒေါ်ခင်မာရီ	"	"	"		
၀၉	ဦးအိမ်စာသန့်	"	"	"		
၁၀	ဒေါ်ခင်မာရီ	"	"	"		
၁၁	ဦးစောစော	"	"	"		
၁၂	ဒေါ်ခင်မာရီ	"	"	"		
	စုစုပေါင်း					

(၁) အိမ်ထောင်စုစီးမြစ်ရန်မလိုပါ။ အမျိုးသား/အမျိုးသမီး အိမ်ထောင်စု တစ်စုကို ကိုယ်စားပြုသူမည်သူမဆို အမှတ်ဖြစ်ပါ။



လူထုဝတ်ပြုစီမံကိန်းစီမံကိန်းလက်စွဲ

အပိုင်း-၃ ၉.၉.၂၀၁၅

ပုံစံ - ၈-၁၂ - အစည်းအဝေးတက်ရောက်သူများ (FORM PC 12)

လက်စွဲနှင့် စီမံကိန်း အစည်းအဝေးအားလုံးတွင် အသုံးပြုရန်၊ လူထုစည်းရုံးရေးမှူးက ကျေးဇူးတင် ကျေးဇူးတင်ပေးသည့် စီမံကိန်းစက်ဝန်းအချိန်ဇယားပါ အစည်းအဝေးတက်ရောက်သူများစာရင်းကို ဖြည့်သွင်းရန်

စည်းရုံးရေးမှူးအမည် _____

ရက်စွဲ။ _____

ပြည်နယ်/ တိုင်းဒေသကြီး။ _____ မြို့နယ် _____

စီမံကိန်းစက်ဝန်းအမှတ်ဖြစ်ပါ (✓) စက်ဝန်း(၂) စက်ဝန်း(၃) စက်ဝန်း(၄) စက်ဝန်း(၅) စက်ဝန်း(၆) စက်ဝန်း(၇) စက်ဝန်း(၈) စက်ဝန်း(၉) စက်ဝန်း(၁၀)

ကျေးဇူးအုပ်စု _____ ကျေးရွာ _____

အစည်းအဝေးခေါင်းစဉ်။ _____

စဉ်	အမည်	ကျား (✓)	မ (✓)	အိမ်ထောင်စုကိုယ်စားလှယ်(✓/မ)	လူမျိုး	လက်မှတ်
၄၀.	ဒေါ်ခင်အေး	✓			ဗမာ	
၄၁.	ဒေါ်အေးအေး		✓		မ	
၄၂.	ဒေါ်ခင်အေး	✓			မ	
၄၃.	ဒေါ်ခင်အေး	✓			မ	
၄၄.	ဒေါ်ခင်အေး	✓			မ	
၄၅.	ဒေါ်ခင်အေး	✓			မ	
၄၆.	ဒေါ်ခင်အေး	✓			မ	
၄၇.	ဒေါ်ခင်အေး	✓			မ	
၄၈.	ဒေါ်ခင်အေး	✓			မ	
၄၉.	ဒေါ်ခင်အေး	✓			မ	
၅၀.	ဒေါ်ခင်အေး	✓			မ	
၅၁.	ဒေါ်ခင်အေး	✓			မ	
၅၂.	ဒေါ်ခင်အေး	✓			မ	
	စုစုပေါင်း					

(၁) အိမ်ထောင်စုစီမံကိန်းဖြစ်ရန်မလိုပါ။ အမျိုးသား/အမျိုးသမီး အမျိုးသား/အမျိုးသမီး အိမ်ထောင်စု တစ်စုကို ကိုယ်စားပြုသူမည်သူမဆို အမှတ်ဖြစ်ပါ။



လူထုဗဟိုပြုစီမံကိန်းစီမံကိန်းလက်စွဲ
အပိုင်း-၃ ၂၉.၉.၂၀၁၅

ပုံစံ - ၀-၁၂ - အစည်းအဝေးတက်ရောက်သူများ (FORM PC 12)

လမ်းညွှန်။ စီမံကိန်း အစည်းအဝေးအားလုံးတွင် အသုံးပြုရန်၊ လူထုစည်းရုံးရေးမှူးက ကျေးရွာသို့ ကူးသန်းစက်ဝန်းအချိန်ဇယားပါ အစည်းအဝေးတက်ရောက်သူများစာရင်းကို ဖြည့်သွင်းရန်
စည်းရုံးရေးမှူးအမည်

ရက်စွဲ။	စီမံကိန်းစက်ဝန်းအမှတ်ဖြစ်ပါ (✓) <input type="checkbox"/> စက်ဝန်း(၂) <input type="checkbox"/> စက်ဝန်း(၃) <input type="checkbox"/> စက်ဝန်း(၄) <input type="checkbox"/> စက်ဝန်း(၅)
ပြည်နယ်/ တိုင်းဒေသကြီး	ကျေးရွာအုပ်စု
	ကျေးရွာ

စဉ်	အမည်	ကျား (✓)	မ (✓)	အိမ်ထောင်စုလိုအပ်စာရင်း (✓) (၁)	လူမျိုး	လက်မှတ်
၁	မ. မ. စောမြင့်	✓			မြန်မာ	မ. မ. စောမြင့်
၂	မ. မ. မိုးမိုး	✓			မ. မ. မိုးမိုး	မ. မ. မိုးမိုး
၃	မ. မ. မိုးမိုး	✓			မ. မ. မိုးမိုး	မ. မ. မိုးမိုး
၄	မ. မ. မိုးမိုး		✓		မ. မ. မိုးမိုး	မ. မ. မိုးမိုး
၅	မ. မ. မိုးမိုး		✓		မ. မ. မိုးမိုး	မ. မ. မိုးမိုး
၆	မ. မ. မိုးမိုး	✓			မ. မ. မိုးမိုး	မ. မ. မိုးမိုး
၇	မ. မ. မိုးမိုး	✓			မ. မ. မိုးမိုး	မ. မ. မိုးမိုး
၈	မ. မ. မိုးမိုး	✓			မ. မ. မိုးမိုး	မ. မ. မိုးမိုး
၉	မ. မ. မိုးမိုး	✓			မ. မ. မိုးမိုး	မ. မ. မိုးမိုး
၁၀	မ. မ. မိုးမိုး	✓			မ. မ. မိုးမိုး	မ. မ. မိုးမိုး
၁၁	မ. မ. မိုးမိုး	✓			မ. မ. မိုးမိုး	မ. မ. မိုးမိုး
၁၂	မ. မ. မိုးမိုး	✓			မ. မ. မိုးမိုး	မ. မ. မိုးမိုး
၁၃	မ. မ. မိုးမိုး		✓		မ. မ. မိုးမိုး	မ. မ. မိုးမိုး
	စုစုပေါင်း		၈			၈

(၁) အိမ်ထောင်စုစီမံကိန်းဖြစ်ရန်လိုပါ။ အမျိုးသား/အမျိုးသမီး အိမ်ထောင်စု တစ်စုကို ကိုယ်စားပြုသူမည်သူမဆို အမှတ်ဖြစ်ပါ။



လူထုဖော်ပြစီမံကိန်းစီမံကိန်းလက်စွဲ
အပိုင်း-၃ ၉.၉.၂၀၁၅

ပုံစံ - ၈-၁၂ - အစည်းအဝေးတက်ရောက်သူများ (FORM PC 12)

လမ်းညွှန်။ စီမံကိန်း အစည်းအဝေးအားလုံးတွင် အသုံးပြုရန်၊ လူထုစည်းရုံးရေးမှူးက ကျေးဇူးတင် ကျင့်သုံးဆောင်ရွက်စေခြင်းအတွက် အစည်းအဝေးတက်ရောက်သူများစာရင်းကို ဖြည့်သွင်းရန်

စည်းရုံးရေးမှူးအမည်

ရက်စွဲ။	မြို့နယ်	စီမံကိန်းစက်ဝန်းအမှတ်ဖြစ်ပါ(✓) <input type="checkbox"/> စက်ဝန်း(၁) <input type="checkbox"/> စက်ဝန်း(၂) <input type="checkbox"/> စက်ဝန်း(၃) <input type="checkbox"/> စက်ဝန်း(၄)	ကျေးရွာ
ပြည်နယ်/ တိုင်းဒေသကြီး			ကျေးရွာအုပ်စု

အစည်းအဝေးခေါင်းစဉ်။

စဉ်	အမည်	ကျား (✓)	မ (✓)	အိမ်ထောင်စုကိုယ်စားလှယ်(✓)(၈)	လူမျိုး	လက်မှတ်
၁	ဦးအောင်	✓				၂၃
၂	ဦးအောင်	✓				၂၃
၃	ဦးအောင်	✓				၂၃
၄	ဦးအောင်	✓				၂၃
၅	ဦးအောင်	✓				၂၃
၆	ဦးအောင်	✓				၂၃
၇	ဦးအောင်	✓				၂၃
၈	ဦးအောင်	✓				၂၃
၉	ဦးအောင်	✓				၂၃
၁၀	ဦးအောင်	✓				၂၃
၁၁	ဦးအောင်	✓				၂၃
၁၂	ဦးအောင်	✓				၂၃
၁၃	ဦးအောင်	✓				၂၃

(၁) အိမ်ထောင်စဉ်စီမံကိန်းဖြစ်ရန်မလိုပါ။ အမျိုးသား/အမျိုးသမီး အိမ်ထောင်စု တစ်စုကို ကိုယ်စားပြုသူမည်သူမဆို အမှတ်ဖြစ်ပါ။



လူထုဗဟိုပြုစီမံကိန်းစီမံကိန်းလက်ခွဲ
အပိုင်း ၃ ၉.၉.၂၀၁၅

ပုံစံ - ၈-၁၂ - အစည်းအဝေးတက်ရောက်သူများ (FORM PC 12)

လမ်းညွှန်။ စီမံကိန်း အစည်းအဝေးအားလုံးတွင် အသုံးပြုရန် လူထုစည်းရုံးရေးမှူးက ကျေးဇူးပြု၍ ဝင်းဆင်းစဉ် စစ်ဆေး၍ ပုံစံ ၂ စီမံကိန်းစက်ဝန်းအချိန်ဇယားပါ အစည်းအဝေးတက်ရောက်သူများစာရင်းကို ဖြည့်သွင်းရန်

စည်းရုံးရေးမှူးအမည် _____

ရက်စွဲ။ _____

ပြည်နယ်/ တိုင်းဒေသကြီး _____ ပြို့နယ် _____

စီမံကိန်းစက်ဝန်းအမှတ်ဖြစ်ပါ (✓) စက်ဝန်း(၁) စက်ဝန်း(၂) စက်ဝန်း(၃) စက်ဝန်း(၄) စက်ဝန်း(၅) စက်ဝန်း(၆) စက်ဝန်း(၇) စက်ဝန်း(၈) စက်ဝန်း(၉) စက်ဝန်း(၁၀) စက်ဝန်း(၁၁) စက်ဝန်း(၁၂) စက်ဝန်း(၁၃) စက်ဝန်း(၁၄) စက်ဝန်း(၁၅) စက်ဝန်း(၁၆) စက်ဝန်း(၁၇) စက်ဝန်း(၁၈) စက်ဝန်း(၁၉) စက်ဝန်း(၂၀)

အစည်းအဝေးခေါင်းစဉ်။ _____

စဉ်	အမည်	ကျား (✓)	မ (✓)	အိမ်ထောင်စုကိုယ်စားလှယ်(✓)။	လူမျိုး	လက်မှတ်
၂၇	ဦးမြင့်မြင့်	✓			ဗမာ	
၂၈	မ.စိန်စိန်	✓			မ	
၂၉	မ.စိန်စိန်	✓			မ	
၃၀	မ.စိန်စိန်	✓			မ	
၃၁	မ.စိန်စိန်	✓			မ	
၃၂	မ.စိန်စိန်	✓			မ	
၃၃	မ.စိန်စိန်	✓			မ	
၃၄	မ.စိန်စိန်	✓			မ	
၃၅	မ.စိန်စိန်	✓			မ	
၃၆	မ.စိန်စိန်	✓			မ	
၃၇	မ.စိန်စိန်	✓			မ	
၃၈	မ.စိန်စိန်	✓			မ	
၃၉	မ.စိန်စိန်	✓			မ	
၄၀	မ.စိန်စိန်	✓			မ	

(၁) အိမ်ထောင်စုစီးဖြစ်ရန်မလိုပါ။ အမျိုးသား/အမျိုးသမီး အိမ်ထောင်စု တစ်စုကို ကိုယ်စားပြုသူမည်လူမဆို အမှတ်ဖြစ်ပါ။



လူထုဝဟိုပြစ်ခံကိန်းစီမံကိန်းလက်စွဲ
အပိုင်း-၃ ၉.၉.၂၀၁၅

ပုံစံ - ၈-၁၂ - အစည်းအဝေးတက်ရောက်သူများ (FORM: PC 12)

လမ်းညွှန်။ စီမံကိန်း အစည်းအဝေးအားလုံးတွင် အသုံးပြုရန်၊ လူထုစည်းရုံးရေးမှူးက ကျေးရွာသို့ ကွင်းဆင်းစဉ် စစ်ဆေး၍ ပုံစံ ၂ စီမံကိန်းစက်ဝန်းအချိန်ဇယားပါ အစည်းအဝေးတက်ရောက်သူများစာရင်းကို ဖြည့်သွင်းရန်

စည်းရုံးရေးမှူးအမည် _____

ရက်စွဲ။ _____

ပြည်နယ်/ တိုင်းဒေသကြီး။ _____

ဦးနယ် _____

စီမံကိန်းစက်ဝန်းအမှတ်ဖြစ်ပါ (✓) စက်ဝန်း(၁) စက်ဝန်း(၂) စက်ဝန်း(၃) စက်ဝန်း(၄) စက်ဝန်း(၅)

ကျေးရွာအုပ်စု _____ ကျေးရွာ _____

အစည်းအဝေးခေါင်းစဉ်။ _____

စဉ်	အမည်	ကျား (✓)	မ (✓)	အိမ်ထောင်စုကိုယ်စားလှယ် (✓/မ)	လူမျိုး	လက်မှတ်
၁.	ဦးစွန်း	✓				True
၂.	ဦးစော	✓				300
၃.	ဦးစော	✓				
၄.	ဦးစော	✓				
၅.	ဦးစော	✓				
၆.	ဦးစော	✓				
၇.	ဦးစော	✓				
၈.	ဦးစော	✓				
၉.	ဦးစော	✓				
၁၀.	ဦးစော	✓				
၁၁.	ဦးစော	✓				
၁၂.	ဦးစော	✓				
၁၃.	ဦးစော	✓				

(၁) အိမ်ထောင်စုစီးခြင်းဖြစ်ရန်မလိုပါ။ အမျိုးသား/အမျိုးသမီး အိမ်ထောင်စု တစ်စုကို ကိုယ်စားပြုသူမည်သူမဆို အမှတ်ဖြစ်ပါ။



လူထုထုတ်ပြန်ရေးဦးစီးဌာန

အပိုင်း-၃ ၂၃.၉.၂၀၁၅

ပုံစံ - ၈-၁၂ - အစည်းအဝေးတက်ရောက်သူများ (FORM PC 12)

လက်မှတ်၊ စိမ့်ကိန်း အစည်းအဝေးအားလုံးတွင် အသုံးပြုရန်၊ လူထုစည်းရုံးရေးမှူးက ကျေးဇူးပြု၍ တွင်းဆင်းစဉ် စစ်ဆေး၍ ပုံစံ ၂ စိမ့်ကိန်းစက်ဝန်းအချိန်ဇယားပါ အစည်းအဝေးတက်ရောက်သူများစာရင်းကို ဖြည့်သွင်းရန်

စည်းရုံးရေးမှူးအမည် _____

ရက်စွဲ။ _____

ပြည်နယ်/ တိုင်းဒေသကြီး။ _____

စိမ့်ကိန်းစက်ဝန်းအမှတ်ဖြစ်ပါ (✓) စက်ဝန်း(၁) စက်ဝန်း(၂) စက်ဝန်း(၃) စက်ဝန်း(၄) စက်ဝန်း(၅)

ကျေးဇူးအုပ်စု _____

စဉ်	အမည်	ကျား (✓)	မ (✓)	အိမ်ထောင် စုတိုက်စားလှယ် (✓/မ)	လူမျိုး	လက်မှတ်
၁.	ဦးကျော်စော	✓			ဗမာ	စာရင်းစာရင်း
၂.	ဒေါ်စောအိန်		✓		ဗမာ	စာရင်း
၃.	ဒေါ်အေးအေး		✓		✓	စာရင်း
၄.	ဒေါ်အေးအေး		✓		✓	စာရင်း
၅.	ဒေါ်အေးအေး		✓		မ	စာရင်း
၆.	ဒေါ်အေးအေး		✓		မ	စာရင်း
၇.	ဒေါ်အေးအေး		✓		မ	စာရင်း
၈.	ဒေါ်အေးအေး		✓		မ	စာရင်း
၉.	ဒေါ်အေးအေး		✓		မ	စာရင်း
၁၀.	ဒေါ်အေးအေး		✓		မ	စာရင်း
၁၁.	ဒေါ်အေးအေး		✓		မ	စာရင်း
၁၂.	ဒေါ်အေးအေး		✓		မ	စာရင်း
၁၃.	ဒေါ်အေးအေး		✓		မ	စာရင်း
	စုစုပေါင်း					

(၁) အိမ်ထောင်စုစိမ့်ကိန်းအချိန်ဇယား/အမျိုးသား/အမျိုးသမီး အိမ်ထောင်စု တစ်စုကို ကိုယ်စားပြုသူစည်းရုံးရေးမှူးအမှတ်ဖြစ်ပါ။



လူထုထုတ်ပြန်စံနှုန်းစိမ့်ကိန်းလက်စွဲ
အပိုင်း-၃ ၂၉.၉.၂၀၁၅

ပုံစံ - ၈-၁၂ - အစည်းအဝေးတက်ရောက်သူများ (FORM PC 12)

လက်မှတ်စွဲ။ စိမ့်ကိန်း အစည်းအဝေးအားလုံးတွင် အသုံးပြုရန် လူထုစည်းရုံးရေးမှူးက ကျေးရွာသို့ ကွင်းဆင်းစဉ် စစ်ဆေး၍ ပုံစံ ၂ စိမ့်ကိန်းစက်ဝန်းအချိန်ဇယားပါ အစည်းအဝေးတက်ရောက်သူများစာရင်းကို ဖြည့်သွင်းရန်

စည်းရုံးရေးမှူးအမည် _____

ရက်စွဲ။ _____

ပြည်နယ်/ တိုင်းဒေသကြီး။ _____

မြို့နယ် _____

စိမ့်ကိန်းစက်ဝန်းအမှတ်ဖြစ်ပါ(✓) စက်ဝန်း(၁) စက်ဝန်း(၂) စက်ဝန်း(၃) စက်ဝန်း(၄) စက်ဝန်း(၅)

ကျေးရွာအုပ်စု _____

ကျေးရွာ _____

အစည်းအဝေးခေါင်းစဉ်။ _____

စဉ်	အမည်	ကျား (✓)	မ (✓)	အိမ်ထောင်စုကိုယ်စားလှယ်(✓)ခ	လူမျိုး	လက်မှတ်
၁.	ဒေါ်ခင်စန်းစန်း	✓			မြန်မာ	စန္ဒာ
၂.	ဒေါ်ခင်စန်းစန်း	✓			မ	စန္ဒာ
၃.	ဒေါ်ခင်စန်းစန်း	✓			မ	စန္ဒာ
၄.	ဒေါ်ခင်စန်းစန်း	✓			မ	စန္ဒာ
၅.	ဒေါ်ခင်စန်းစန်း	✓			မ	စန္ဒာ
၆.	ဒေါ်ခင်စန်းစန်း	✓			မ	စန္ဒာ
၇.	ဒေါ်ခင်စန်းစန်း	✓			မ	စန္ဒာ
၈.	ဒေါ်ခင်စန်းစန်း	✓			မ	စန္ဒာ
၉.	ဒေါ်ခင်စန်းစန်း	✓			မ	စန္ဒာ
၁၀.	ဒေါ်ခင်စန်းစန်း	✓			မ	စန္ဒာ
၁၁.	ဒေါ်ခင်စန်းစန်း	✓			မ	စန္ဒာ
၁၂.	ဒေါ်ခင်စန်းစန်း	✓			မ	စန္ဒာ
၁၃.	ဒေါ်ခင်စန်းစန်း	✓			မ	စန္ဒာ
	စုစုပေါင်း					စန္ဒာ

(၁) အိမ်ထောင်စုစိမ့်ကိန်းစက်ဝန်းအမှတ်စဉ်၊ အမျိုးသား/အမျိုးသမီး အိမ်ထောင်စု တစ်စုကို ကိုယ်စားပြုသူအဖြစ် သတ်မှတ်ခြင်းဖြစ်ပါသည်။

အစည်းအဝေးမှတ်တမ်း

ကျေးရွာအုပ်စု ----- ၇-၃-၆-၇-၇(၇) ----- ကျေးရွာ ----- ၇-၃-၆-၇-၇(၇) -----
ရက်စွဲ ----- ၂၄.၂.၂၀၂၆ ----- နေရာ ----- ဘုန်းကြီးကျောင်း -----
အချိန် ----- ၁၀:၀၀ ----- မှ ၄:၃၀ ----- ထိ

အစည်းအဝေး အမည် ----- ဦးစိုးသိန်းစိန်ကိုင်၊ မိတ်ဆက်၊ စာတမ်း -----

(ရွေးကောက်တင်မြှောက်ခြင်းအစည်းအဝေး၊ ဒုတိယရွာလုံးကျွတ် အစည်းအဝေးစသည်ဖြင့်)

အစည်းအဝေးတွင် ဆွေးနွေးသည့် အကြောင်းအရာများ

(ဆွေးနွေးသောအကြောင်းအရာ၊ အစည်းအဝေးတွင် တင်ပြသောအကြောင်းအရာများကိုအကျဉ်းဖော်ပြရမည်၊ အစည်းအဝေးကိုလိုက်၍ ကွဲပြား နိုင်သည်။)

- ၁။ ----- စကျေးရွာ မူဝါဒ ညကြမ်းရေး များ မှ ကျွန်ုပ်တို့ မှ ကျွန်ုပ်တို့ ကျွန်ုပ်တို့ ကျွန်ုပ်တို့ -----
- ၂။ ----- စိန်ကိုင်၊ ကိုင်ထမ်းများ မိတ်ဆက်ခြင်း နှင့် စိန်ကိုင်၊ အကြောင်း -----
- ၃။ ----- ရှင်းပြခြင်း -----
- ၄။ ----- အစည်းအဝေး စတင်စာတမ်းများကို အဖွဲ့များ ခွဲ၍ ကျေးရွာဖွဲ့ -----
- ၅။ ----- ငြိမ်းရေးစီမံချက်များ ရေးဆွဲခြင်း -----
- ၆။ ----- များသည့် ကျေးရွာ၏ အစိတ်အပိုင်း အစည်းအဝေးကို ဆွေး -----
- ၇။ ----- နွေးထွေး ပြုခြင်း -----
- ၈။ ----- ကျေးရွာအဖွဲ့များ ချက်များ ထုတ်ပြန်ခြင်း နှင့် -----
- ၉။ ----- ရှင်းလင်း တင်ပြခြင်း -----
- ၁၀။ -----



VDP အရည်အသွေးထိန်းချုပ်မှု

ထိန်းချုပ်သူ-

ရက်စွဲ-

ဖူး-
မြို့နယ်-

VDP ရက်စွဲ-
ခရီးစဉ်အမှတ်အသား-

(ခ) VDP စာရွက်စာတမ်းကြီးများကို စစ်စစ်ဆေးပါ။ (OM အရ)

- မျက်နှာပုံး (အပုံး)
- မာပေါက်က
- စော့ကွပ်အစုံခြစ် Data
- PRA အစုံကြမ်းများနှင့် PRA လုပ်ငန်းစဉ်
- အမျိုးသား/အမျိုးသမီးအဖွဲ့ များ၏ အစက်အဝတ်များ
- စော့ကွပ်အမှတ်ပုန်းချက် (စော့ကွပ်အမှတ်ပုန်းချက်)
- အမျိုးသား/အမျိုးသမီးအဖွဲ့ များသေစာတုထားသည့် စနစ်စီစဉ်ရေးစာရွက်
ဦးစားပေးလုပ်ငန်းများစာရင်း (အခြေခံအဆောက်အအုံ၊ အစက်အဝတ်၊ လူမှုဝန်ထမ်း
လုပ်ငန်းစဉ်စီစဉ်ရေးစာရွက်...)

နောက်ဆက်တွဲများ-

- လူမှုဝန်ထမ်းအစုံခြစ်မှု စာရွက်စာတမ်းစီစဉ်ရေးစာရွက်နှင့် PRA လုပ်ငန်းစဉ် (ဖြစ်နိုင်လျှင်)၊
စံပြုပုံများ ပုံစံပုံစံ၊ စည်းစိမ်ပိုင်ဆိုင်မှုစာရွက်၊ မဟာဂ ပုံ...
- စော့ကွပ်စီစဉ်ရေးစာရွက်အစုံအတင်အစည်းအဝေးစာရွက်
- စော့ကွပ်စီစဉ်ရေးစာရွက်အစုံအတင် (PC 1 ပုံစံ)
- စော့ကွပ်အမှတ်ပုန်းချက်

(ဂ) လူမှုဝန်ထမ်းအစုံခြစ်မှုအရည်အသွေးနှင့် VDP စစ်စစ်ဆေးပါ။

- VDP တွင်ပါဝင်စာရွက်စာတမ်း (အမျိုးသား/အမျိုးသမီး)-
- လူမှုဝန်ထမ်းအစုံခြစ်မှုအရည်အသွေးနှင့် VDP အစက်အဝတ် ရက်စွဲပေးပါ-
- PRA ပစ္စည်းများ အစုံကြမ်းစာရွက် အစုံအတင်အစည်းအဝေးစာရွက်-
- မိမိစစ်ဆေးခြင်းနှင့် လုပ်ငန်းများ မှတ်တမ်းအစုံခြစ် (အစည်းအဝေးမှတ်တမ်း
အဖွဲ့ခေါင်းဆောင်၊ စီစဉ်ရေးစာရွက်နှင့် စီစဉ်ရေးစာရွက်နှင့် စီစဉ်ရေးစာရွက်အစုံအတင်
အစည်းအဝေးစာရွက်)
▪ အစည်းအဝေးစာရွက်
▪ စာရွက်စာတမ်း
▪ ညွှန်
○ လုပ်ငန်းများ မှတ်တမ်းအစုံခြစ်နှင့် အမျိုးသမီးအဖွဲ့အစည်းအစည်းအဝေးစာရွက်
အစည်းအဝေးစာရွက်အစုံအတင်
▪ ရှိ
▪ မရှိ
○ စီစဉ်ရေးစာရွက် (အမျိုးသား/အမျိုးသမီးအဖွဲ့အစည်းအစည်းအဝေးစာရွက်)-
- PRAနှင့်သက်ဆိုင်စာရွက်အစည်းအဝေးစာရွက် စီစဉ်ရေးစာရွက်
(အမျိုးသား/အမျိုးသမီးအဖွဲ့အစည်းအစည်းအဝေးစာရွက်)-