

ပြည်ထောင်စုသမ္မတ မြန်မာနိုင်ငံတော်အစိုးရ  
စိုက်ပျိုးရေး၊ မွေးမြူရေးနှင့် ဆည်မြောင်းဝန်ကြီးဌာန  
ကျေးလက်ဒေသဖွံ့ဖြိုးတိုးတက်ရေးဦးစီးဌာန  
ညောင်ဦးမြို့နယ်



လူထုဗဟိုပြုစီမံကိန်း

National Community Driven Development Project



(NCDDP)

ကျေးရွာဖွံ့ဖြိုးရေးအစီအစဉ်

Village Development Plan (VDP)

သဲပြင်တောကျေးရွာ၊ တူရွင်းတိုင်အုပ်စု

၂၀၁၆-ခုနှစ်

ညောင်ဦးမြို့နယ်

## မာတိကာ

- ၁။ မြို့နယ်မြေပုံ
- ၂။ ကျေးရွာမြေပုံ(တည်နေရာ)
- ၃။ အုပ်စုတွင်ပါဝင်သောကျေးရွာများစာရင်း
- ၄။ ကျေးရွာသမိုင်းကြောင်း
- ၅။ လူထုပူးပေါင်းပါဝင်သော လူမှုဆန်းစစ်ခြင်းနှင့် အကဲဖြတ်ခြင်းလုပ်ငန်းစဉ်(PSA/PRA)အကျဉ်းချုပ်ဇယား
- ၆။ ကျေးရွာဖွံ့ဖြိုးရေးအစီအစဉ်အတွက်အသုံးပြုခဲ့သော PRA tools များနှင့်တစ်ခုချင်းစီအတွက်သုံးသပ်ချက်များ
- ၇။ ကော်မတီဝင်များရွေးချယ်ခြင်းနှင့်ကျေးရွာဖွံ့ဖြိုးရေးအစီအစဉ်ဆောင်ရွက်မှုမှတ်တမ်းဓါတ်ပုံများ
- ၈။ ကော်မတီဝင်များစာရင်း
- ၉။ ကျေးရွာအချက်အလက်(ပုံစံ-၁)
- ၁၀။ စီမံကိန်းစက်ဝန်းအချိန်ဇယား(ပုံစံ-၂)
- ၁၁။ ကျေးရွာဖွံ့ဖြိုးရေးဦးစားပေးအစီအစဉ်(ပုံစံ-၃)
- ၁၂။ ကျေးရွာအုပ်စုစီမံကိန်းလုပ်ငန်းခွဲရွေးချယ်ခြင်း(ပုံစံ-၄)
- ၁၃။ အစည်းအဝေးတက်ရောက်သူများစာရင်း(ပုံစံ-၁၂)
- ၁၄။ အစည်းအဝေးမှတ်တမ်းများ
- ၁၅။ ကဏ္ဍအလိုက်ဦးစားပေးဖွံ့ဖြိုးရေးလုပ်ငန်းစဉ်များ
- ၁၆။ ကျေးရွာဖွံ့ဖြိုးရေးစီမံချက်အရည်အသွေးထိန်းချုပ်မှု(Checklist For VDP)

# ညောင်ဦးမြို့နယ်လူထုပဟိုပြု စီမံကိန်း

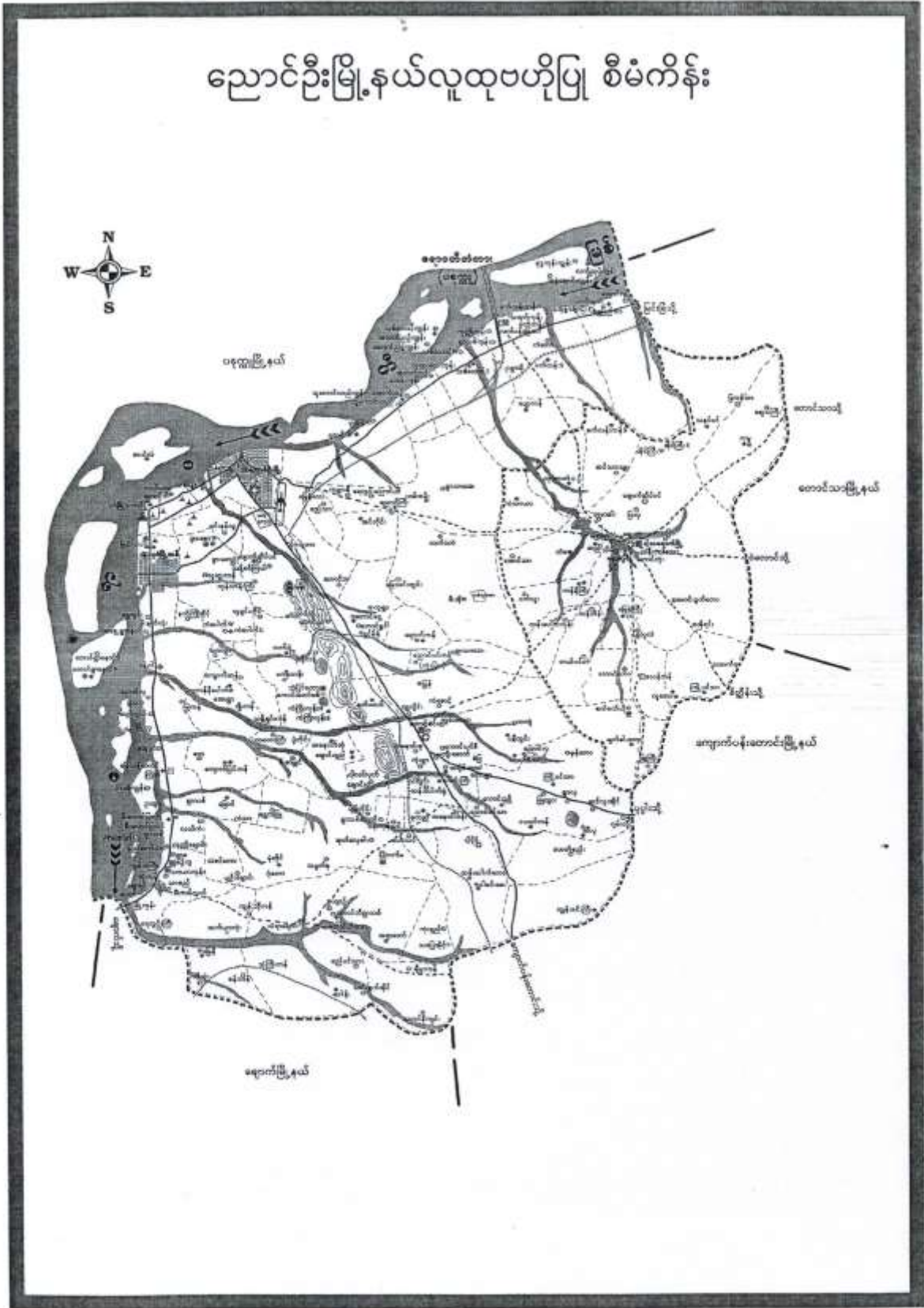

# တူဂွင်းတိုင်ကျေးကွက်အုပ်စုမြေပုံ

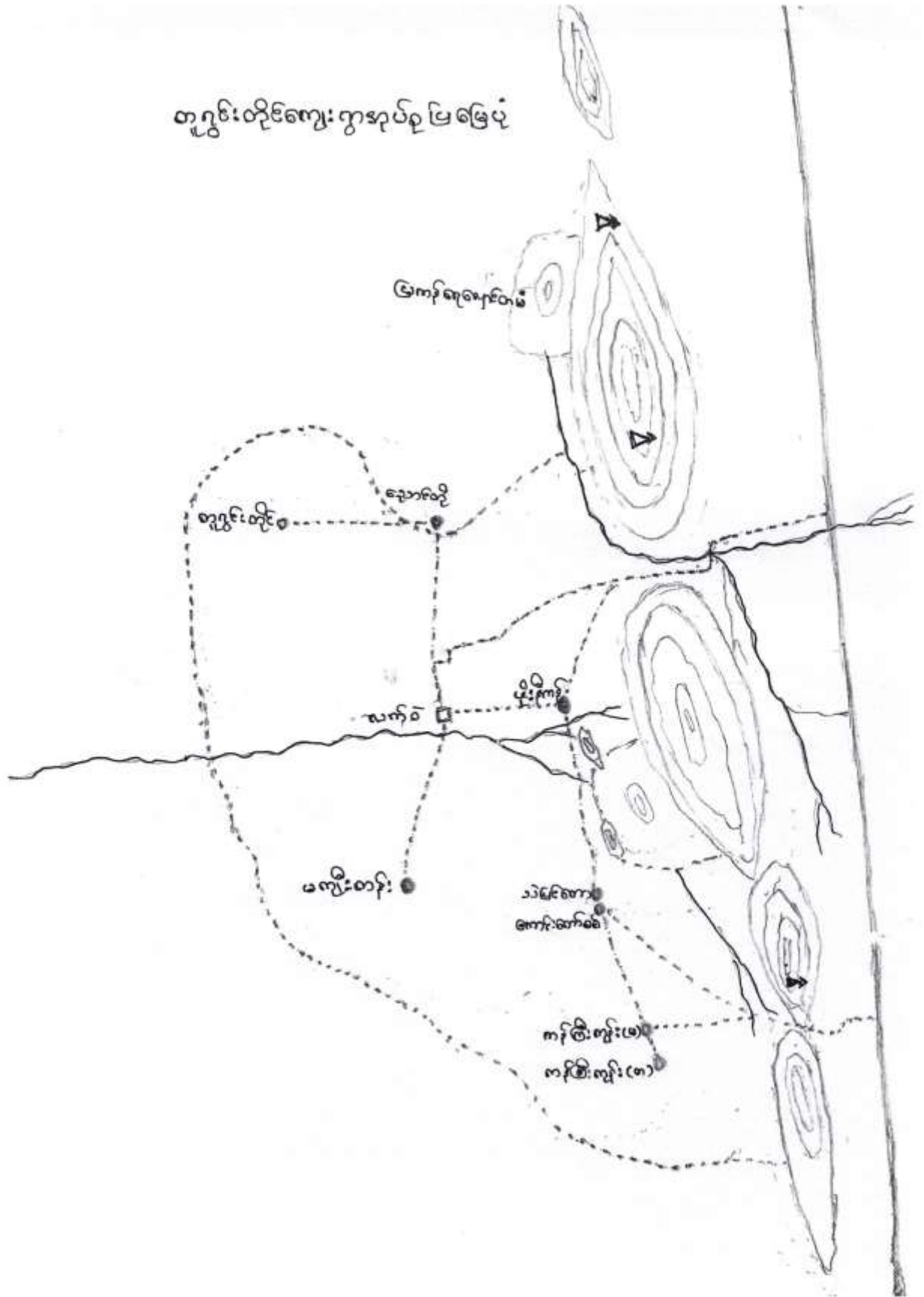

တူဂွင်းတိုင်းကျေးရွာအုပ်စုတွင်ပါဝင်သောကျေးရွာများ

၁) တူဂွင်းတိုင်း

၂) သဲမြစ်တော

၃) ကန်ကြီးကုန်း

၄) မန်ကျည်းတန်း

၅) မိုးနီကန်

၆) ကန်ကြီးကုန်း (ရွာသစ်)

၇) လက်ဝဲ

၈) ကောင်းတောင်စင်

လူထုပေါင်းဆုံပါဝင်သော လူမှုဆန်းစစ်ခြင်းနှင့် စာအုပ်ဖြတ်ခြင်းလုပ်ငန်းစဉ်

(PSA / PRA) အကျဉ်းချုပ် ဇယား

စဉ်	အကြောင်းအရာ	ရက်စွဲ	ဦးတည်ချက်	တက်ရောက်သူ			အဓိကကျွမ်းကျင်သူများ
				ကျား	မ	ပေါင်း	
၁	ကျေးရွာလူမှုပုံရိပ်ဆွဲခြင်း (social map, Resource map)	-	ကျေးရွာသူ ကျေးရွာသားများ ကော်မတီဝင်များ	38	64	102	ကျေးရွာအုပ်စုမှ အထူးစွဲစွဲ နိမ့်ခြေ ဇယား ဆွဲခြင်း၊ ဝဘုရား ပုထိုးများစသောကျေးရွာ ၏ သက်ရှိကဏ္ဍ အစုအဝေး ပိုင်ဆိုင်မှုဖြင့် အခြေအနေ များကိုရှေးဆွဲ ဖော်ထုတ် ပါသည်။
၂	ရာသီဥတု ဖြည့်စွက်ခြင်း (Seasonal Calendar)	-	ကျေးရွာသူ ကျေးရွာသားများ ကော်မတီဝင်များ	30	50	80	ရာသီဥတု ပိုက်ပျိုးခန်းနှင့် များ သယ်ယာလုပ်ငန်း၊ များ၊ ပေးပို့ရေး ပျက်စီးခြင်းများ၊ ဆေးစာ ဖူးဖျေမှု နှင့် ပွဲတော်များ
၃	ကျေးရွာ၏ ဦးစားပေး အစီအစဉ် ဇယား (Metric Ranking)	-	အမျိုးသားနှင့် အမျိုးသမီးအုပ်စု	38	64	102	ကျေးရွာရှိကျေးရွာသား များ၏ ကျေးရွာအတွက် အဓိကလိုအပ်သော စီမံကိန်း လုပ်ငန်းများကို ဖွဲ့စည်း တိုင်ပင်ရေးဆွဲခဲ၊ စာတင်
၄	ပြဿနာ သစ်ပင် (Problem Tree)	-	ကျေးရွာသူ ကျေးရွာသား များ ကော်မတီ ဝင်များ	35	55	90	ကျေးရွာသူကျေးရွာသား အများဆုံးကျွမ်းကျင်သူ စီမံကိန်းပုံစံဖြင့် ဖွဲ့စည်း ကြောင်း သက်ဆိုင်မှုများကို ပြဿနာသစ်ပင်ဖြင့်စိတ် သွေးသစ် စာကြောတင်

လူထုပေါင်းနံပါတ်သော လူမှုဝန်းစစ်ခြင်းနှင့် အားဝင်ခြင်းလုပ်ငန်းစဉ်

(PSA / PRA) အကျဉ်းချုပ် ဇယား

စဉ်	အကြောင်းအရာ	ရက်စွဲ	ဦးတည်နှုတ်ခွင့်	အားပေးမှု			အဓိကဆွေးနွေးချက်
				ကွား	မ	ပေါင်း	
၆၅	အဖွဲ့အစည်း စိုက်ဆက်ပို့ (Nett Workam)	-	ကျေးဇူးတင်သူ ကျေးဇူးတင်သူများ ပေးအပ်ဆောင်ရွက် ကျေးဇူးတင်သူ အားပေးဆောင်ရွက်	38	64	102	ကျေးဇူးတင်ဆောင်ရွက် ပြုခဲ့သော လူမှုအဖွဲ့ အစည်းများ ၅ ခု ကျေးဇူး ပြုသူ အားပေး စိုက်ဆက် ဆောင်ရွက် ဆောင်ရွက် ပြုအောင် ဆောင်ရွက် နိုင်ပါသည်။
၆၆	လူမှုစီးပွား အဆင်အဟက် ခြင်း (Health Ranking)		ချွမ်းသာ၊ အားပေးအားပေး၊ နှစ်မိမိ	38	42	80	ကျေးဇူးတင်ဆောင်ရွက် အကြောင်းပြောလေ့ရှိ ပစ္စည်းများအားပေးဆောင်ရွက် ပြုနိုင်ရန် အားပေးဆောင်ရွက် နိုင်ရန် ကျေးဇူးတင်ဆောင်ရွက် လိုအပ်မှုထိန်းချုပ်ရန် ကျေးဇူး တင်ဆောင်ရွက်မှုအားပေးဆောင်ရွက် ဆောင်ရွက်အားပေးဆောင်ရွက် နိုင်ပါသည်။
၇၂	ဖီးရှပ်စ် ကွန်ယက် (Spider Web)		ကျေးဇူးတင်သူ 1 ကျေးဇူးတင်သူ များ အားပေးဆောင်ရွက် အားပေးဆောင်ရွက် အားပေးဆောင်ရွက်	38	32	70	အားပေးဆောင်ရွက် ၅ ခု အားပေး ဆောင်ရွက်အားပေး အားပေးဆောင်ရွက်အားပေး တစ်ခုခု အားပေးဆောင်ရွက် ပစ္စည်းအားပေးဆောင်ရွက် ဆောင်ရွက်မှု အားပေးဆောင်ရွက် အားပေးဆောင်ရွက် ဆောင်ရွက် ဆောင်ရွက်ဆောင်ရွက်

လူ့စွမ်းဆောင်ရည် တိုးတက်ရေးအဖွဲ့၏ နှစ်စဉ် အကဲဖြတ်ခြင်းနှင့် စာကဲဖြတ်ခြင်းလုပ်ငန်းစဉ်  
 (PSA / PRA) အကျဉ်းချုပ် ဇယား

စဉ်	စာကြောင်းအရာ	ဂုဏ်တို့	ဦးတည်ချက်	တက်ရောက်သူ			အဓိကဆွေးနွေးချက်
				ကျား	မ	စပါး	
၈	ကျား + မ အရင်းအမြစ် ဖွံ့ဖြိုးရေး ဖွဲ့စည်းခြင်း		အချိုးအစား ဖွံ့ဖြိုးရေး အဖွဲ့အစည်း ဖွဲ့စည်းခြင်း	၁၈	၆၄	၁၀၂	ပြည်သူ့အဖွဲ့အစည်း၊ အဖွဲ့အစည်း၊ အဖွဲ့အစည်း ဖွဲ့စည်းခြင်း၊ အဖွဲ့အစည်း ဖွဲ့စည်းခြင်း



ခရီးစဉ်တွင် ပုလဲ ဆိုင်များ၏  
သတ်မှတ်ထားသော အမျိုးအစား

စဉ်	အမျိုးအစား	အမျိုးအစား	အမျိုးအစား	အမျိုးအစား
၁။	ပြည်ထောင်စု အမျိုးအစား	နိုင်ငံခြား သတ်မှတ်ပုံ တိုက်ရိုက်၊ ဖြေခံ၊ ပြည်ထောင်စု နှစ်၊ ၂၂ နှစ်၊ ၂ နှစ်၊ ၂ နှစ် နှစ်၊ ၂၂ နှစ်၊ ၂ နှစ်၊ ၂ နှစ်	၅၀	၅၀
၂။	အသင့်အတင့် ပြည်ထောင်စု အမျိုးအစား	နိုင်ငံခြား သတ်မှတ်ပုံ တိုက်ရိုက်၊ ဖြေခံ၊ ပြည်ထောင်စု နှစ်၊ ၂၂ နှစ်၊ ၂ နှစ်၊ ၂ နှစ်	၁၀၀	၁၀၀
၃။	ပြည်ထောင်စု အမျိုးအစား	နိုင်ငံခြား သတ်မှတ်ပုံ တိုက်ရိုက်၊ ဖြေခံ၊ ပြည်ထောင်စု နှစ်၊ ၂၂ နှစ်၊ ၂ နှစ်၊ ၂ နှစ်	၅၅	၅၅

ဓမ္မဉာဏ်ပိုင်ဆိုင်မှု ပုံစံ သုံးသပ်ချက်

ဓမ္မဉာဏ်ပိုင်ဆိုင်မှု ပုံစံ ရှေးဆွဲဆွေးနွေးခြင်းကြောင့်

- (၁) ကျေးဇူးကတွင်း ဖြေလည်သော နိမိတ်ထောင်စု နဂါးကတွင်း၊ ဘာသာကတွင်း ဖြေလည်သော နိမိတ်ထောင်စု နဂါးကတွင်း ။ နှစ်ပါးသော နိမိတ်ထောင်စု နဂါးကတွင်းကို ဒုတိယကျနိုးပါး သိမြင်ခြင်း
- (၂) ကျေးဇူးလူထုက ဖြေလည်သော ။ နှစ်ပါးသော နဆင့်များကို မဉ္ဇိကသို့ သတ်မှတ်သည်ကို သိမြင်ခြင်း
- (၃) နှစ်ပါးသော နိမိတ်ထောင်စု နဂါးကတွင်း များပါးခြင်းကြောင့် ကျေးဇူးကတွင်း ဖွံ့ဖြိုးစားလုပ်ငန်းများ ပိုမိုဆောင်ရွက်ရန် သိရှိနိုင်ခြင်း စသည့် အကြောင်းကရာ နမိုးမျိုးကို သိရှိနိုင်သည့် နဂါးပါသော လူမှုဆန်းစစ်ခြင်း တစ်ခုဖြစ်ကြောင်း သုံးသပ်နိုင်ပါသည်။

പേരിലെ എഴുത്തുകാർ

ഇവിടെ നിന്നുള്ള അക്ഷരങ്ങൾ  
ഉപയോഗിച്ച് പേരിൽ ഉൾപ്പെടുന്ന  
എല്ലാ അക്ഷരങ്ങളും ഉപയോഗിച്ച്

പേര് -

പേരിൽ ഉൾപ്പെട്ട അക്ഷരങ്ങൾ	ഉൾപ്പെടുന്ന എഴുത്തുകാർ	ഉൾപ്പെടുന്ന എഴുത്തുകാർ	ഉൾപ്പെടുന്ന എഴുത്തുകാർ	ഉൾപ്പെടുന്ന എഴുത്തുകാർ	ഉൾപ്പെടുന്ന എഴുത്തുകാർ	ഉൾപ്പെടുന്ന എഴുത്തുകാർ	ഉൾപ്പെടുന്ന എഴുത്തുകാർ	ഉൾപ്പെടുന്ന എഴുത്തുകാർ	ഉൾപ്പെടുന്ന എഴുത്തുകാർ	ഉൾപ്പെടുന്ന എഴുത്തുകാർ	ഉൾപ്പെടുന്ന എഴുത്തുകാർ	
കൂലർ	*	**	*	**	**	*	**	**	*	*	*	*
കൂലർ: കൂലർ		*	*	*		*	*					
കൂലർ: കൂലർ: കൂലർ						*	*	*	*			*
കൂലർ: കൂലർ: കൂലർ: കൂലർ						*	*	*	*	*		
കൂലർ: കൂലർ: കൂലർ: കൂലർ: കൂലർ						*	*	*	*	*	*	*
കൂലർ: കൂലർ: കൂലർ: കൂലർ: കൂലർ: കൂലർ						*	*	*	*	*	*	*
കൂലർ: കൂലർ: കൂലർ: കൂലർ: കൂലർ: കൂലർ: കൂലർ						*	*	*	*	*	*	*
കൂലർ: കൂലർ: കൂലർ: കൂലർ: കൂലർ: കൂലർ: കൂലർ: കൂലർ						*	*	*	*	*	*	*
കൂലർ: കൂലർ: കൂലർ: കൂലർ: കൂലർ: കൂലർ: കൂലർ: കൂലർ: കൂലർ						*	*	*	*	*	*	*
കൂലർ: കൂലർ: കൂലർ: കൂലർ: കൂലർ: കൂലർ: കൂലർ: കൂലർ: കൂലർ: കൂലർ						*	*	*	*	*	*	*
കൂലർ: കൂലർ: കൂലർ: കൂലർ: കൂലർ: കൂലർ: കൂലർ: കൂലർ: കൂലർ: കൂലർ: കൂലർ						*	*	*	*	*	*	*
കൂലർ: കൂലർ: കൂലർ: കൂലർ: കൂലർ: കൂലർ: കൂലർ: കൂലർ: കൂലർ: കൂലർ: കൂലർ: കൂലർ						*	*	*	*	*	*	*

ရာသီခွင်ပြ ဖြေကွန်ဒါ နှစ်သပ်ချက်

ရာသီခွင်ပြ ဖြေကွန်ဒါ ရေးဆွဲ ဆွေးနွေးခြင်းဖြင့်

- (၁) မည်သည့် လများတွင် ရေ ငှက်သည် ၊ မည်သည့် လများတွင် ရေပေါ်များသည်ကို သိနိုင်ခြင်း
- (၂) မည်သည့် လတွင် စိုက်ပျိုးသည် ၊ မည်သည့် လများတွင် ဂိုတ်သိမ်းသည် ကို သိနိုင်ခြင်း
- (၃) မည်သည့် လများတွင် ထိခွေကောင်းသည် ၊ မည်သည့် လများတွင် ကလုပ်ကိုင် ငှားပါးသည်ကို သိနိုင်ခြင်း
- (၄) မည်သည့် လများတွင် လမ်းပန်းဆက်သွယ်ရေး ကောင်းသည် ၊ မကောင်းသည်ကို သိနိုင်ခြင်း
- (၅) မည်သည့် လများတွင် ပွဲတော်များ ကျင်းပသည်ကို သိနိုင်ခြင်း
- (၆) မည်သည့် လများတွင် ကျန်းမာရေး မကောင်း ဖြစ်တက်သည်ကို သိနိုင်ခြင်း စသည့် ကျေးဇူးတူတူတစ်စုံတစ်ရာက လည်ပတ်မှု ပုံစံကို အခြေခံမူရင်း သိရှိနိုင်သည့် အတွက် စီမံကိန်း လုပ်ငန်းများ ကောင်းစေရန် လိုအပ်သည့် လများ ရွေးချယ်ရာတွင် များစွာ ကူညီပေးနိုင်ကြောင်း နှစ်သပ် လိုက်ပါသည်။

2021-2022

සමස්ත - ඒ.සී.සී.  
විද්‍යා - විද්‍යා - විද්‍යා

වූ	ඒක වර්ෂයේ / වර්ෂය	ඒක වර්ෂයේ / ව-වර්ෂය	ඒක වර්ෂයේ / ව
	සමස්ත විද්‍යා විද්‍යා විද්‍යා විද්‍යා විද්‍යා	විද්‍යා TV විද්‍යා විද්‍යා	විද්‍යා විද්‍යා

ကျား/မ (သို့မဟုတ်) ပင်မအဖွဲ့ဝင်ပုံစံ

ကျား/မ - သဲခြံတော

၇ မတ် ၂၀၁၆ - ၁၀.၃.၂၀၁၆

နံပါတ် - သဲခြံတောကျေးရွာအုပ်စု

အချိန် - ၁၂:၀၀နာရီ

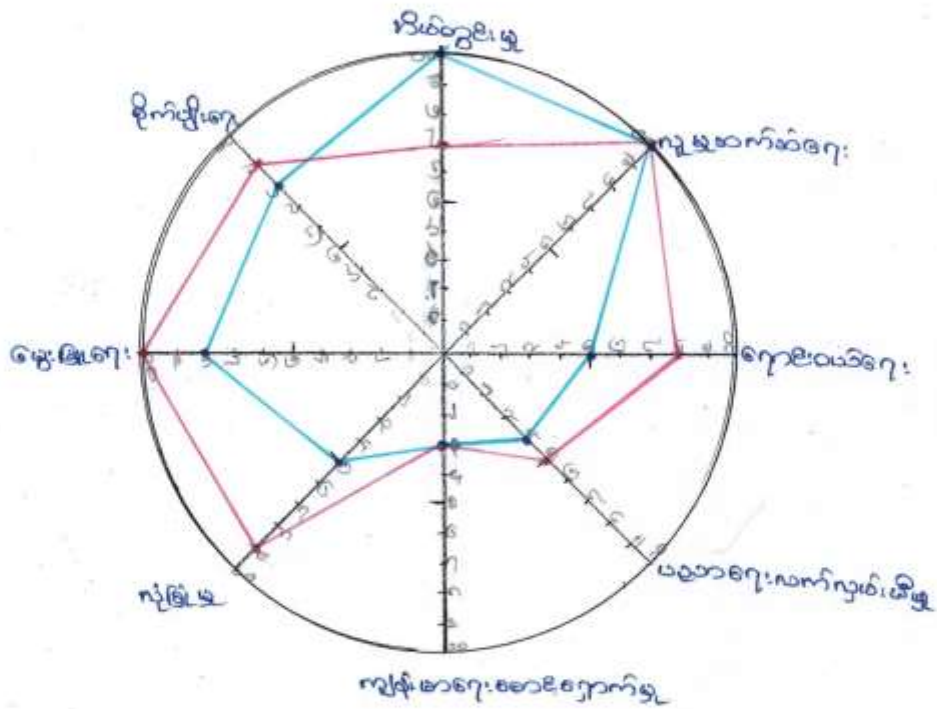

ပံ့ပိုးကူညီသူ - ကျေးရွာအုပ်စု  
 ပါဝင်ဆောင်ရွက်သူ - ကျေးရွာအုပ်စု

ကျား၊ မ အခန်း ကဏ္ဍပြ ယုံကူအိမ် သုံးသပ်ချက်

ကဏ္ဍတစ်ခုချင်းစီတွင် အမျိုးသား၊ အမျိုးသမီးများ၏ -

- (က) ပါဝင်ဆောင်ရွက်မှု
- (ခ) စခင်းဆောင်မှု
- (ဂ) အခွင့်အရေးရရှိမှု
- (ဃ) ဆုံးဖြတ်ချက်ချပိုင်ခွင့်
- (င) အသားစားဆိုင်ရာ ယုံကြည်ကိုးကွယ်မှု စသည်တို့ကို

ကားချပ်တစ်ခုပေါ်တွင် ရလဒ် (အမှတ်) ဖြင့် ဒီဇင်း ယှဉ် ဖော်ပြထားခြင်းက  
အမျိုးသား၊ အမျိုးသမီးများ၏ အားနည်းချက်၊ ကံသားချက်များကို  
ကောင်းတစ်ခုတည်း သိရှိရသဖြင့် ကကျိုးကျေးဇူးများစွာ ရရှိနိုင်သော  
လူမှုဆန်းစစ်ချက် တစ်ခုဖြစ်ကြောင်း သုံးသပ်လိုက်ပါသည်။

ကမ္ဘာ့ကလေးအချိတ်ဆက်ခြင်း

အုပ်စု - တူဂူလေးတို့  
ကျေးဇူး - သဲမြစ်တော

ရက်စွဲ - ၂၀.၃.၂၀၁၆

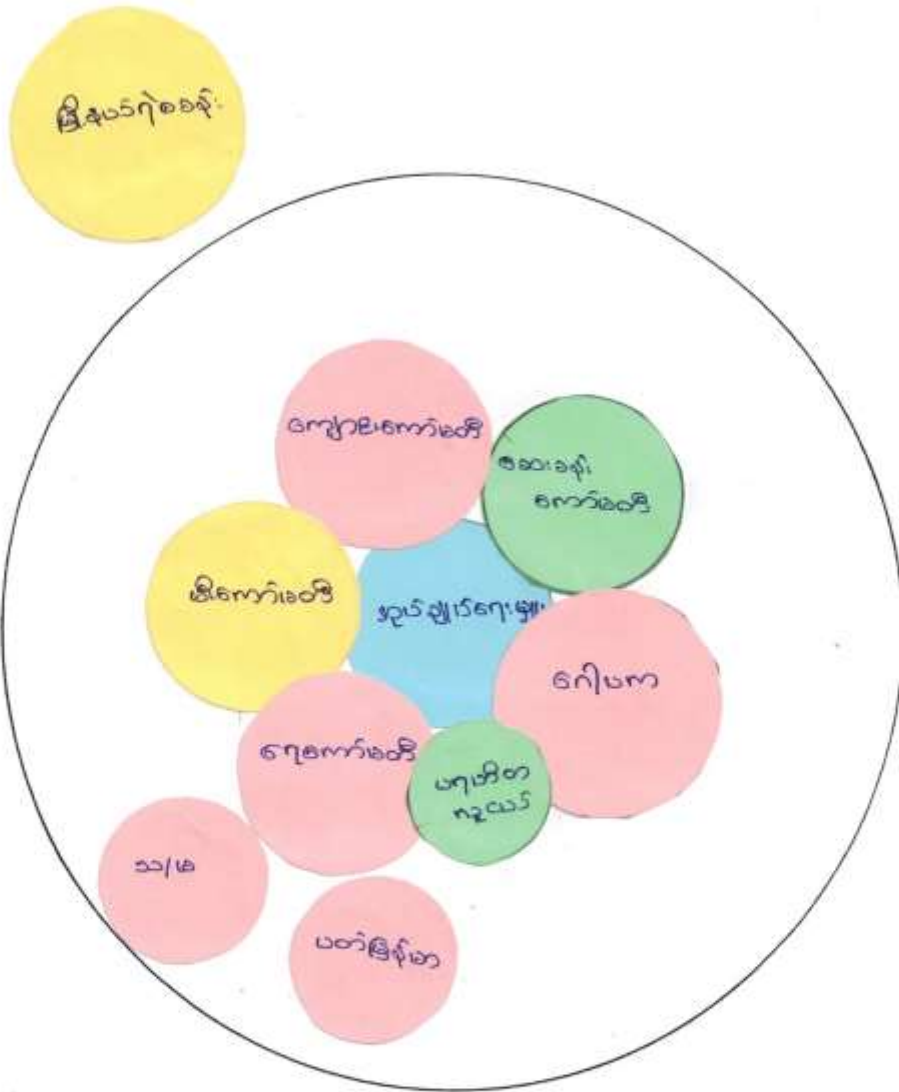

သံမှိုကုသရေးဌာန - ဒေါ်အိန်ဒွာဖြူ  
ပါဝင်ဆောင်ရွက်သူ - ကျေးဇူးတင်



အဖွဲ့အစည်း ချိတ်ဆက်မှုပြပုံစံ ဘုံသပ်ချက်

အဖွဲ့အစည်း ချိတ်ဆက်မှုပြပုံစံ ရှေးဆွဲ ဆွေးနွေး ခြင်းကြောင့်

- (၁) ရှေး-ရွာ နတ်တော်တော် နဖွဲ့ နည်း မည်မျှရှိကြောင်း သိရှိခြင်း
- (၂) မည်သည့် နဖွဲ့ နည်းက ရှေး-ရွာ နတ်တော်၊ ဖွဲ့ဖြိုးစား၊ ကုပင်ပန်းများ ဆောင်ရွက်ရာတွင် မည်မျှ ပါဝင်မှု ကုဏေကိန်းလဲ ခိုင်တက သိရှိခြင်း
- (၃) နဖွဲ့ နည်း တစ်ခု ဒို့ တစ်ခု မည်သို့ မည်ပုံ ချိတ်ဆက်နေသည်ကို သိရှိခြင်း သည် ကျား-ကျား-လူ-လူ များစွာ ရရှိနိုင်သည့် ဖွဲ့မှု ဆန်းစစ်ခြင်း တစ်ခုဖြစ်ကြောင်း ဘုံသပ်နိုင်ပါသည်။

ဘုရား - ဝိပဿနာ  
အဘိဓမ္မာ - သင်္ခရာ

၇၇၅-၂၀.၃.၂၀၁၁

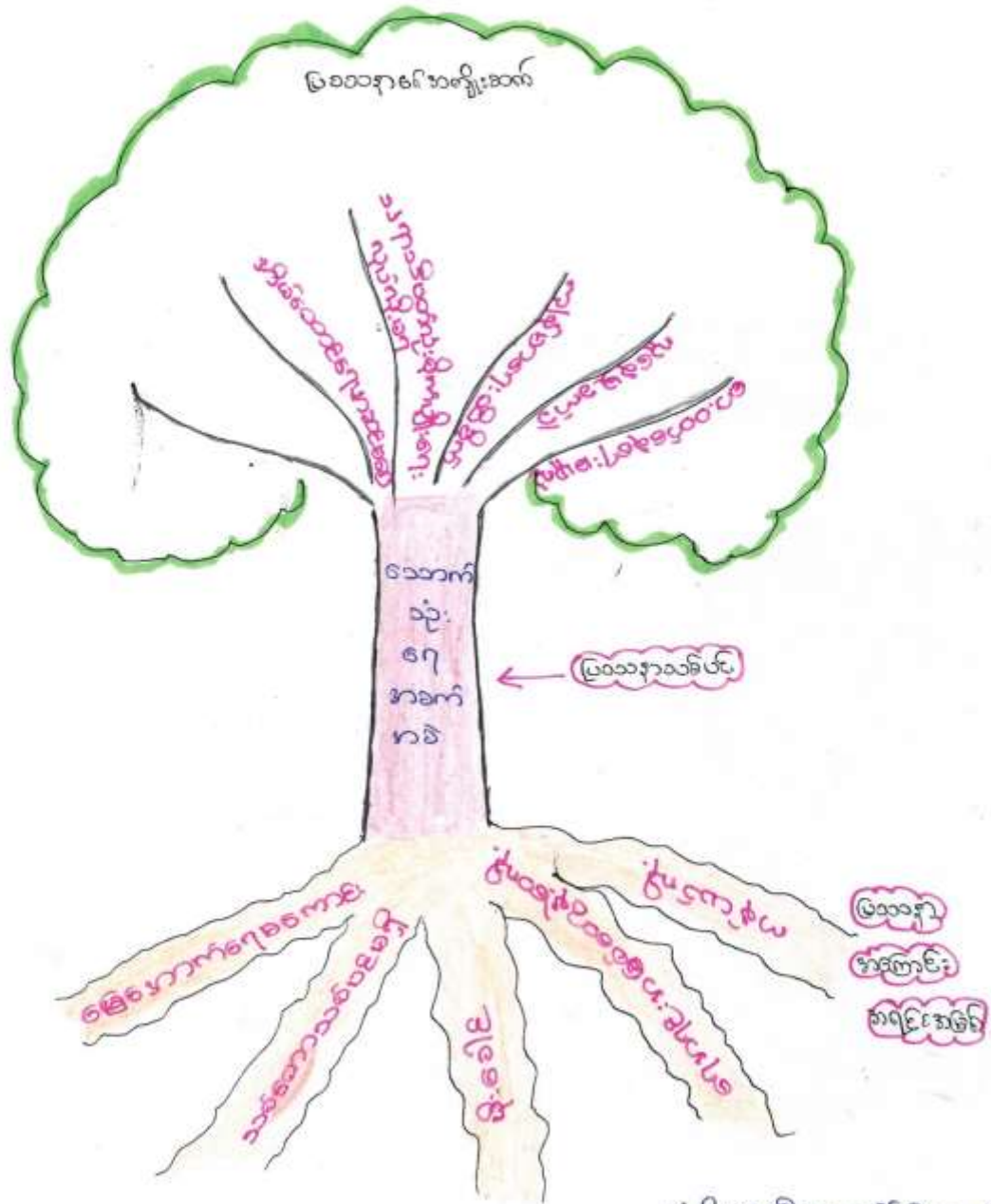

ပံ့ပိုးကူညီသူ - ဝေါဟာရကျမ်း၊  
ပါဝင်ဆွေးနွေးသူ - ဝေါဟာရကျမ်း

ပြဿနာသစ်ပင် ရှေးဆွဲခြင်း သုံးသပ်ချက်

ပြဿနာသစ်ပင်ရှေးဆွဲ၊ ဆွေးနွေးခြင်းကြောင့်

(၁) ပြဿနာဖြစ်စေသော အကြောင်းရင်းများကို သိရှိခြင်း

၂) ပြဿနာ၏ ကျိုးဆက်များကို သိရှိခြင်း

(၃) ပြဿနာ ဖြေရှင်းနိုင်သော ရှုထောင့်များကိုပါ တပါတည်း သိရှိနိုင်ခြင်း

စသည့် ကြောင့်ကရာ ကျိုးမျိုးကို ရှာဖွေ ဖော်ထုတ်နိုင်သည့်

ကဏ္ဍပါသော ဂုဏ်သတ္တိစိတ်ခြင်း စစ်ဆေးခြင်းကြောင့် သုံးသပ်နိုင်

ပါသည်။

ကျေးဇူး လူမှုရေး နှင့် အရင်းအမြစ်ပြုမေ့ပုံ သုံးသပ်ချက်

- (၁) ကျေးဇူးရှင်နှင့် မိတ်ဆွေများ၏ အများစုနှင့် ဆိုင်သော အဆောက်အအုံ၊ အခြေခံ အဆောက်အအုံ၊ ဘာသာရေး အဆောက်အအုံများ၏ တည်ကျရာကို သိရှိနိုင်ခြင်း၊
- (၂) ကျေးဇူးရှင်နှင့် မိတ်ဆွေများ၏ လမ်း၊ တံတား၊ ရေအောင်းများ၏ တည်ကျရာနှင့် ပတ်ဝန်းကျင်ကို သိရှိနိုင်ခြင်း၊
- (၃) ကျေးဇူးရှင်နှင့် မိတ်ဆွေများ၏ သာသနာ့ အရင်းအမြစ်များ၏ တည်ကျရာနှင့် အခြေအနေကို သိရှိနိုင်ခြင်း၊
- (၄) ကျေးဇူးရှင်နှင့် မိတ်ဆွေများ၏ လယ်ယာမြေများ၏ တည်ကျရာ အကျိုးအမြတ်ကို သိရှိနိုင်ခြင်း ကဲ့သို့ အကြောင်းအရာများ၏ တည်ကျရာနှင့် ပတ်ဝန်းကျင်ကို သိရှိနိုင်သော လူမှုဆန်းစစ်ချက် တစ်ခုဖြစ်ကြောင်း သုံးသပ်မိပါသည်။

ကော်မတီဝင်များရွေးချယ်ခြင်းနှင့်ကျေးရွာဖွံ့ဖြိုးရေးအစီအစဉ်  
ဆောင်ရွက်မှုမှတ်တမ်း



အောင်စွန်း - ဟူးဒါး  
ဟူးဒါး - ဟူးဒါး

ကျေးဇူးတင်စာအုပ်အတွက် အကျဉ်းချုပ်ဖော်ပြချက်

၂၀၁၇.၁၀.၂၀.၂၀၁၈

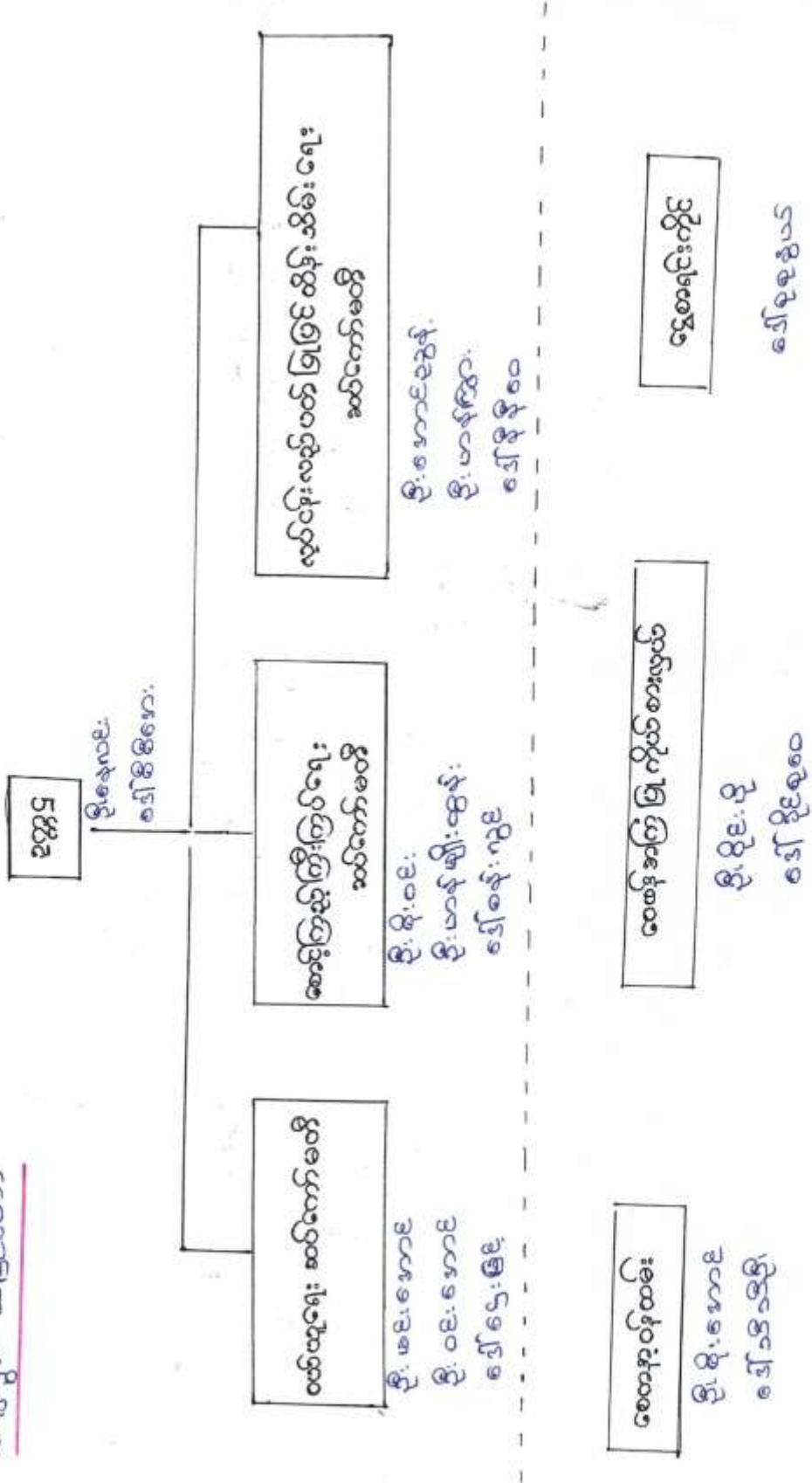



လူထုစာနိမိတ်စာရွက်

ပုံစံ-၁ ကျေးရွာအခြေခံအချက်အလက်များ (Form PC 1)

လမ်းညွှန်ချက်/ ကျေးရွာတစ်ရွာသို့ ပထမဆုံး မိတ်ဆက်ခရီးသွားရောက်သောအခါ လူထုစည်းရုံးရေးမှူးသည် ကျေးရွာခေါင်းဆောင်များအားကျေးရွာအချက်အလက်များကိုမေတ္တာရပ်ခံ၍တောင်းခံရသည်။ ဤအချက်အလက်များကိုစီမံကိန်းမိတ်ဆက်အစည်းဝေးမတိုင်မီတောင်းခံရမည်။ စီမံကိန်းမိတ်ဆက်အစည်းဝေးတွင် လူထုစည်းရုံးရေးမှူးသည် ဤအချက်အလက်များအားစစ်ဆေးပြီးမှန်ကန်အောင်ပြုလုပ်ရမည်။ ပြီးနောက်တွင် လူထုစည်းရုံးရေးမှူးမှ သတင်းအချက်အလက်ထဲသို့ Tablets မှ တစ်ဆင့် ဖြည့်သွင်းရမည်။

ကျေးရွာအုပ်ချုပ်ရေးမှူးအမည် ဦးစွာဇော်	ကျေးရွာအုပ်ချုပ်ရေးမှူး စီစဉ်ရေးဆွဲသူ ဦးစွာဇော်	လူထုစည်းရုံးရေးမှူး၏အမည် ဦးကျော်သူကျော်
ပြည်နယ်/တိုင်းဒေသကြီး မန္တလေး	မြို့နယ် ဇောင့်ဇော်	ကျေးရွာအုပ်စု ကျေးရွာအုပ်စု

က. လူဦးရေ

လူမျိုးစု	အိမ်ထောင်စုအရေအတွက်	ကိုးကွယ်သည့်ဘာသာ	အိမ်ထောင်စုအရေအတွက်
လူမျိုးစု (၁) -----	၂၅	ဘာသာ(၁) -----	၂၅
လူမျိုးစု (၂) -----		ဘာသာ(၂) -----	
လူမျိုးစုရော -----		ဘာသာရော -----	

	အမျိုးသား(အရေအတွက်)	အမျိုးသမီး(အရေအတွက်)
လူဦးရေ	၇၇၀	၈၀၄
အိမ်ထောင်ဦးစီး	၁၇၀	၂၅

(ခ) လက်လှမ်းမီအသုံးပြုနိုင်သည့်အဆောက်အအုံများ

စာသင်ကျောင်း	အမှတ် ခြံပါ	ကျန်းမာရေး	အမှတ်ခြံပါ	ဘာသာရေးအဆောက် အအုံ	အမှတ် ခြံပါ
အထက်တန်းကျောင်း	<input type="checkbox"/>	ဆေးရုံ	<input type="checkbox"/>	စေတီ	<input checked="" type="checkbox"/>
အလယ်တန်းကျောင်း	<input checked="" type="checkbox"/>	ကျန်းမာရေးဌာန	<input checked="" type="checkbox"/>	ဘုန်းကြီးကျောင်း	<input checked="" type="checkbox"/>
မှလတန်းကျောင်း	<input type="checkbox"/>	ကျန်းမာရေးဌာနခွဲ	<input type="checkbox"/>	ဟိန္ဒူဘုရားကျောင်း	<input type="checkbox"/>
မူကြိုကျောင်း	<input type="checkbox"/>	ဆေးပေးခန်း	<input type="checkbox"/>	ခရစ်ယာန်ကျောင်း	<input type="checkbox"/>
အခြား	<input type="checkbox"/>	အခြား	<input type="checkbox"/>	ဗလီ	<input type="checkbox"/>
				အခြား	<input type="checkbox"/>
မှတ်ချက်		မှတ်ချက်		မှတ်ချက်	၇



လူထုပဟိုပြုစီမံကိန်း

(ဂ) ကျွမ်းကျင်သူများမှတ်တမ်း ၊ ကျေးရွာတွင်နေထိုင်သော သို့မဟုတ် တခြားရွာမှလာရောက်သောကျွမ်းကျင်သူများ

(၁)စာသင်ကျောင်း			(၂)ကျန်းမာရေး			(၃)လက်မှုပညာရှင်		
	ရွာတွင် နေ ထိုင်သူ	အခြား ရွာမှ လာသူ		ရွာတွင် နေ ထိုင်သူ	အခြား ရွာမှ လာသူ		ရွာတွင် နေ ထိုင်သူ	အခြား ရွာမှ လာသူ
မူလတန်းပြ ဆရာဆရာမ	<input type="checkbox"/>	<input type="checkbox"/>	ဆရာဝန်	<input type="checkbox"/>	<input type="checkbox"/>	လက်သမား	<input checked="" type="checkbox"/>	<input checked="" type="checkbox"/>
အထက်တန်းပြ ဆရာဆရာမ	<input type="checkbox"/>	<input type="checkbox"/>	လက်ထောက် ကျန်းမာရေးမှူး	<input type="checkbox"/>	<input checked="" type="checkbox"/>	ပန်းရုံ	<input type="checkbox"/>	<input checked="" type="checkbox"/>
အလယ်တန်းပြ ဆရာဆရာမ	<input checked="" type="checkbox"/>	<input checked="" type="checkbox"/>	အမျိုးသမီးကျန်း မာရေးဆရာမ	<input type="checkbox"/>	<input type="checkbox"/>	လျှပ်စစ်ဆိုင်ရာ	<input checked="" type="checkbox"/>	<input checked="" type="checkbox"/>
မူကြိုဆရာ၊ ဆရာမ	<input type="checkbox"/>	<input type="checkbox"/>	အရံသားဖွား	<input type="checkbox"/>	<input checked="" type="checkbox"/>	ရေပိုက်သွယ်သူ	<input type="checkbox"/>	<input type="checkbox"/>
အခြား	<input type="checkbox"/>	<input type="checkbox"/>	ပြည်သူ့ကျန်းမာရေး လုပ်သား (၁)/(၂)	<input type="checkbox"/>	<input checked="" type="checkbox"/>	စက်ပြင်ဆရာ	<input type="checkbox"/>	<input type="checkbox"/>
မှတ်ချက်			မှတ်ချက်			မှတ်ချက်		

(ဃ) ကျေးရွာသို့ ရောက်ရှိနိုင်သည့်လမ်းအခြေအနေ / ကျေးရွာတစ်ရွာသည် ၎င်း၏ကျေးရွာအုပ်စုနှင့် ဆက်သွယ်ထားသော လမ်းအခြေအနေ (အောက်ပါတို့ကိုပိုင်းပါ)

ကျောက်ကြမ်းလမ်း      ကတ္တရာလမ်း      တွန့်ကရစ်လမ်း      မော်တော်ဆိုင်ကယ်လမ်း  
 ကျောက်ခင်းလမ်း      မြေသားလမ်း      လှသွားလမ်း      အခြား \_\_\_\_\_

(င) ကျေးရွာဖွံ့ဖြိုးမှုစီမံချက်

(၁) လူထုပဟိုပြုစီမံကိန်းစတင်မီ ဤကျေးရွာတွင်ကျေးရွာဖွံ့ဖြိုးမှု စီမံချက်ရှိခဲ့ပါသလား? ပိုင်းပါ  
ရှိပါသည်/မရှိပါ/မသိပါ  
 (၂) ရှိခဲ့ပါလျှင် ဤစီမံချက်ကို မည်သည့် ခုနှစ်တွင်ပြင်ဆင်ခဲ့ပါသနည်း? နှစ်-----/မသိပါ  
 (၃) ဤစီမံချက်ကို မြို့နယ်မှအတည်ပြုခဲ့ပါသလား? ပြုခဲ့ပါသည်/မပြုခဲ့ပါ /မသိပါ

(စ) ဓနိအကွာအဝေး

(၁) ဤကျေးရွာ၏ပဟိုမှ၎င်းကျေးရွာအုပ်စု၏ပဟိုအထိခရီးခိုင်းမည်မျှကွာဝေးသနည်း? မိုင် ၄.၅ /မသိပါ  
 (၂) ဤကျေးရွာမှ ၎င်းကျေးရွာအုပ်စုပဟိုအထိသွားလာရာတွင်ကြာမြင့်သည့်အချိန်

ခြောက်သွေ့ရာသီတွင်ကြာချိန် ----- ၄၅ မိနစ် ----- ထော်လာရီး/မော်တော်ဆိုင်ကယ်/ခြေလျှင်/လား/မော်တော်ဘုတ်/  
 အခြား -----  
 မိုးရာသီတွင်ကြာချိန် ----- ၄၅ မိနစ် ----- ထော်လာရီး/မော်တော်ဆိုင်ကယ်/ခြေလျှင်/လား/မော်တော်ဘုတ်/  
 အခြား -----

(ဆ) ပတ်ဝန်းကျင်ဆိုင်ရာသဘာဝဘေးအန္တရာယ် -

ဤကျေးရွာတွင်ကြေးခြင်းကဲ့သို့ သဘာဝဘေးအန္တရာယ်ကျရောက်စူးခြင်းရှိပါသလား။  
 မရှိပါ       ရှိပါသည်      ရှိလျှင်ဖော်ပြပါ ----- လျှင်/လား/မော်တော်ဘုတ်





လူထုဝဟိုပြုစီမံကိန်း

(ဇ) ကျေးရွာတွင် ခွဲစဉ်ထားသော အဖွဲ့အစည်းများ  
လူထုဝဟိုပြုစီမံ ကိန်းမတိုင်မီ ဤကျေးရွာတွင် ကျေးရွာဖွံ့ဖြိုးရေးအတွက် အစိုးရ(သို့)ရွာသားများကိုယ်တိုင်(သို့) စီမံကိန်းတစ်ခုခုမှ  
ခွဲစဉ်ထားသည့် အဖွဲ့အစည်းများရှိပါသလား။

- (၁) BAG -----
- (၂) -----

ကျေးရွာခေါင်းဆောင်

အမည် ဦးစိုးအ်

လက်မှတ် [Signature] နေ့.စွဲ 19.3.2016

လူထုစည်းရုံးရေးမှူး

အမည် ဦးကျော်သူခင်

လက်မှတ် [Signature] နေ့.စွဲ 19.3.2016

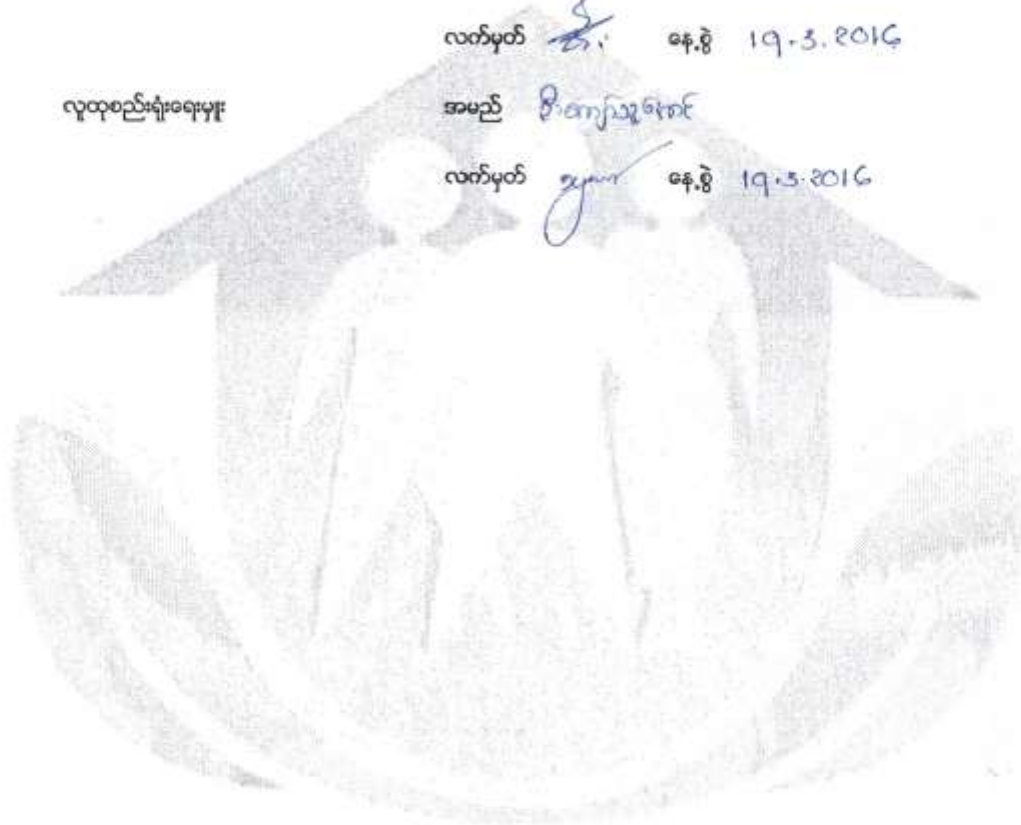

လူထုဝတ်ပြုပုံစံကိန်း



ပုံစံ စ-၂ - စိတ်ကိန်းစက်ဝန်အချိန်ဇယား (PC 2)

လက်ညှိုးကတ်သက်ဆိုင်ရာလူထုစည်းရုံးရေးဖွဲ့/လက်ထောက်နှည်းညာနှည်းညာဖွဲ့များပူးပေါင်းပြီးစိတ်ကိန်းစက်ဝန်အဆင့်တစ်ခုစီ ပြုစုပေးပို့ရန်အတွက် ဤပုံစံကိုဖြည့်သွင်းရမည်။	
စည်းရုံးရေးဖွဲ့/ဝန်ထမ်း အမည်(ခေါ်)အမည်(ရ)	စက်ဝန်အားအမှတ်ဖြစ်ပါ စက်ဝန်(၁) <input type="checkbox"/> စက်ဝန်(၂) <input type="checkbox"/> စက်ဝန်(၃) <input type="checkbox"/> စက်ဝန်(၄) <input type="checkbox"/>
၈၄.၅.၂၀.၃.၂၀၁၆	
ဖြည့်နှယ်/တိုင်း	ကျေးရွာအုပ်စု
မြို့နယ်	ကျေးရွာ

စိတ်ကိန်းစက်ဝန်အချိန်ဇယား	၈၄.၅		အစည်းအဝေးတွင်တက်ရောက်သူအရေအတွက်			
	စတင်သည့် ဇန.	ပြီးဆုံးသည့် ဇန.	အချိုးသား အရေအတွက်	အချိုးသမီး အရေအတွက်	အိမ်ထောင်မှ အရေအတွက်	လူမျိုးစုတိုင်း အရေအတွက်နှင့် လူမျိုးစုအမည်
၁. ကျေးရွာစိတ်ကိန်း စိတ်ထက်အစည်းအဝေး	၁၉.၃.၂၀၁၆	၁၉.၃.၂၀၁၆	၅၈	၆၄	၁၀၂	၁၀၂
၂. ကျေးရွာပွဲပြီးရေး စိတ်ကိန်းစက်ဝန်အချိန်ဇယား အစည်းအဝေး	၂၀.၃.၂၀၁၆	၂၀.၃.၂၀၁၆	၃၃	၇၈	၁၁၁	၁၁၁
၃. ကျေးရွာအုပ်စု လုပ်ငန်း ဆုံးဖြတ်ချက်ချသည့်အစည်းအဝေး	၂၂.၃.၂၀၁၆	၂၂.၃.၂၀၁၆	၂၀	၈၇	၅၇	၅၇
၄. မြို့နယ်အဆင့်စိတ်ကိန်းစက်ဝန်အချိန်ဇယားအစည်းအဝေး			မလို	မလို	မလို	မလို
၅. မြို့နယ် စိတ်ကိန်းစက်ဝန်အချိန်ဇယားအစည်းအဝေး	၁၉.၅.၂၀၁၆	၁၉.၅.၂၀၁၆	၃၅	၆၀	၉၅	၉၅
၆. စိတ်ကိန်းစက်ဝန်အချိန်ဇယားအစည်းအဝေး			မလို	မလို	မလို	မလို
၇. စိတ်ကိန်းစက်ဝန်အချိန်ဇယားအစည်းအဝေး	၁၉.၅.၂၀၁၆	၁၉.၅.၂၀၁၆	၃၅	၆၀	၉၅	၉၅
၈. ဝယ်ယူရေးအစီအစဉ် ရေးဆွဲခြင်း	၇.၆.၂၀၁၆	၇.၆.၂၀၁၆	၉	၇	၁၆	၁၆



ရုက္ခပန်းခြံစိမ်းတန်း

၆. ချားစုကားရေကုန်ကျမှု လျာထားအစီအစဉ် ရေးဆွဲခြင်း							
၆.၄. ပြင်/ထိန်းအစီအစဉ် ရေးဆွဲခြင်း							
၇. စိမ်းတန်းလုပ်ငန်းဆွဲ တိုးတက်မှု စောင့်ကြည့်လေ့လာခြင်းအစဉ်အစား	မလို	မလို	မလို	မလို	မလို	မလို	မလို
၇.၁။ အစည်းအဝေး ပထမအကြိမ်							
၇.၂။ အစည်းအဝေး ဒုတိယအကြိမ်							
၇.၃။ အစည်းအဝေး တတိယအကြိမ်							
၈. စိမ်းတန်းလုပ်ငန်းဆွဲ ဆန်းစစ်ချိန်စစ်ဆေးခြင်း အစည်းအဝေး							
၉. ရုက္ခပန်းခြံဆေးဆွဲအစည်းအဝေး							



လူထုဝဟ်ပြုစီမံကိန်း

ပုံစံ ၈-၃ ကျေးရွာဖွံ့ဖြိုးရေး ဦးစားပေးအစီအစဉ် (Form PC 3)

လယ်ညွှန် ရွက် /အဆင့်(၃)ကျေးရွာဖွံ့ဖြိုးရေးမှန်ချက်အစည်းအဝေးပြီးဆုံးသောအခါ ကျေးရွာစီမံကိန်း အထောက်အကူပြု ကော်မတီသည် လူထုစည်းရုံးရေးမှူးအကူအညီဖြင့် ဤပုံစံကိုပြည့်စုံအောင် ဖြည့်သွင်းရမည်။ အားလုံးသော အခက်အခဲ အတားအဆီးများ၊ ဖွံ့ဖြိုးမှုဦးစားပေးအစီအစဉ်များ၊ လူထုဝဟ်ပြုစီမံကိန်း၏ ရန်ပုံငွေအရင်းအမြစ်နှင့် မသက်ဆိုင်သည့် လုပ်ငန်းများ အားလုံးကိုဖော်ပြရမည်။

လူထုစည်းရုံးရေးမှူး/ဝန်ထမ်း အမည် ဒေါ် ဒေါ်နုနု

နေ့စွဲ ၂၀. ၅. ၂၀၁၆ စက်ဝန်းအား အမှတ်ခြစ်ပါ (V) / စက်ဝန်း(၁)  
 စက်ဝန်း(၂)  စက်ဝန်း(၃)  စက်ဝန်း(၄)

ပြည်နယ်/တိုင်း မန္တလေး၊ ပြည်နယ်ဒေသန္တရ ကျေးရွာအုပ်စု ပူဂဠိ၊ ကျေးရွာ သံခြင်တော  
 က. အခက်အခဲအတားအဆီးများအားဆွေးနွေးခြင်း - ယခုလက်ရှိအခြေအနေတွင်ဤကျေးရွာဖွံ့ဖြိုးတိုးတက်ရေးအတွက် အဓိကအခက်အခဲအတားအဆီးများသည် မည်သည်များဖြစ်ပါသနည်း(အမျိုးသား/သမီး အနည်းဆုံးအခက်အခဲ ၅ ခုဖော်ပြပါ)

အမျိုးသား အဖွဲ့မှတင်ပြသောအခက်အခဲအတားအဆီးများ	အမျိုးသမီး အဖွဲ့မှတင်ပြသောအခက်အခဲအတားအဆီးများ
၁ စတားကံခဏ်း၊ ရေအခက်အခဲ	၁ စတားကံရေအခက်အခဲ
၂ ကျပ်စင်မီးမကုန်	၂ မီးအခက်အခဲ
၃ မာကသံတန်းကျေးရွာအုပ်စုမပွင့်ခြင်း	၃ မသောရေအခက်အခဲ
၄ ချွေကန်မသုံးစေ၊ ပုံအခြေမပွင့်ခြင်း	၄ ကျန်မာရေအခက်အခဲ
၅ ကျေးရွာအုပ်စုအဖွဲ့မပွင့်	၅

ခ. မျှော်မှန်းခြင်း- နောင်လာမည့် ( ၅ )နှစ် အတွင်း ကျေးရွာဖွံ့ဖြိုးရေး မျှော်မှန်းလျာထားချက်များအား တင်ပြပါ။

အမျိုးသားအဖွဲ့မှတင်ပြသောမျှော်မှန်းချက်များ	အမျိုးသမီးအဖွဲ့မှတင်ပြသောမျှော်မှန်းချက်များ
၁ ကျပ်စင်မီးမကုန်	၁ ရေပိုက်ကိုင်ပေးရန်အတွက်အဖွဲ့အစည်း
၂ စတားကံခဏ်း၊ ရေအခက်အခဲ	၂ ကျပ်စင်မီးမကုန်၊ သွပ်တန်းခြင်း
၃ ကျေးရွာအုပ်စုမပွင့်	၃ မာကသံတန်းကျေးရွာအုပ်စုမပွင့်
၄ မြေဦးလမ်းဖွဲ့ကုန်ရာလမ်းမပွင့်ခြင်း	၄ စေးခန်းတည်ဆောက်ခြင်း
၅ မာကသံတန်းကျေးရွာအုပ်စုမပွင့်	၅

ဂ. ဤကျေးရွာ၏ လာမည့်(၄)နှစ်အတွက် ဦးစားပေး ဖွံ့ဖြိုးတိုးတက်မှု လုပ်ငန်း အစီအစဉ်များအားဖော်ပြပါ။ (လူထုဝဟ်ပြုစီမံကိန်း ရန်ပုံငွေအတွက် အဆိုပြုသော အစီအစဉ်များကိုဦးစားပေး အဆင့်အလိုက်ဖော်ပြပြီး ကျန်လူထုဝဟ်ပြု စီမံကိန်း ရန်ပုံငွေအရင်းအမြစ်နှင့် မပတ်သက်သည့်အစီအစဉ်များလည်းဖော်ပြရန်ဖြစ်သည် )

၂  
၂၀၀၀

ကျေးရွာအတွက်ဦးစားပေးဖွံ့ဖြိုး တိုးတက်မှု လုပ်ငန်းစဉ်များ	အဆိုပြုသူ (အမျိုးသားများ/ အမျိုးသမီးများ/ အမျိုးသား+အမျိုးသမီး)	လူထုဝဟ်ပြုစီမံကိန်းအတွက်အဆိုပြု သည့် (ဦးစားပေးအဆင့် အလိုက် ဖော်ပြပါ)	ခန့်မှန်း ကုန်ကျ စရိတ်	အကျိုးခံစား ခွင့်ရှိသူခန့်မှန်းခြေ အရေ အတွက်
၁ ချွေကန်မသုံးစေ၊ ပုံအခြေမပွင့်ခြင်း	မာမိ၊ သား + မာမိ၊ သမီး	၁	၂၇၀၀၀၀	၂၅၈၄
၂ ကျပ်စင်မီးမကုန်	မာမိ၊ သား + မာမိ၊ သမီး	၂	၂၀၀၀၀၀	၂၅၈၄
၃ ကျေးရွာအုပ်စုအဖွဲ့မပွင့်	မာမိ၊ သား + မာမိ၊ သမီး	၃	၂၀၀၀၀၀	၂၅၈၄



လူထုပဟိုပြုပီပံကိန်း

၄	ကျေးရွာအောက် ပြည်သူ့အဖွဲ့ (၃၀x၃၀)	စာမျှင်အား+အမျှင်အစိ	၄	စတင်သိမ်း 15.8.၂၅
၅				
၆				

ဥက္ကဋ္ဌ၊ ကျေးရွာပီပံကိန်းအထောက်အကူပြုကော်မီတီမှအတည်ပြုသည်။

အမည်- ဦးအနုကင်း လက်မှတ်- [Signature] ခရ.ရ. 20.3.2016

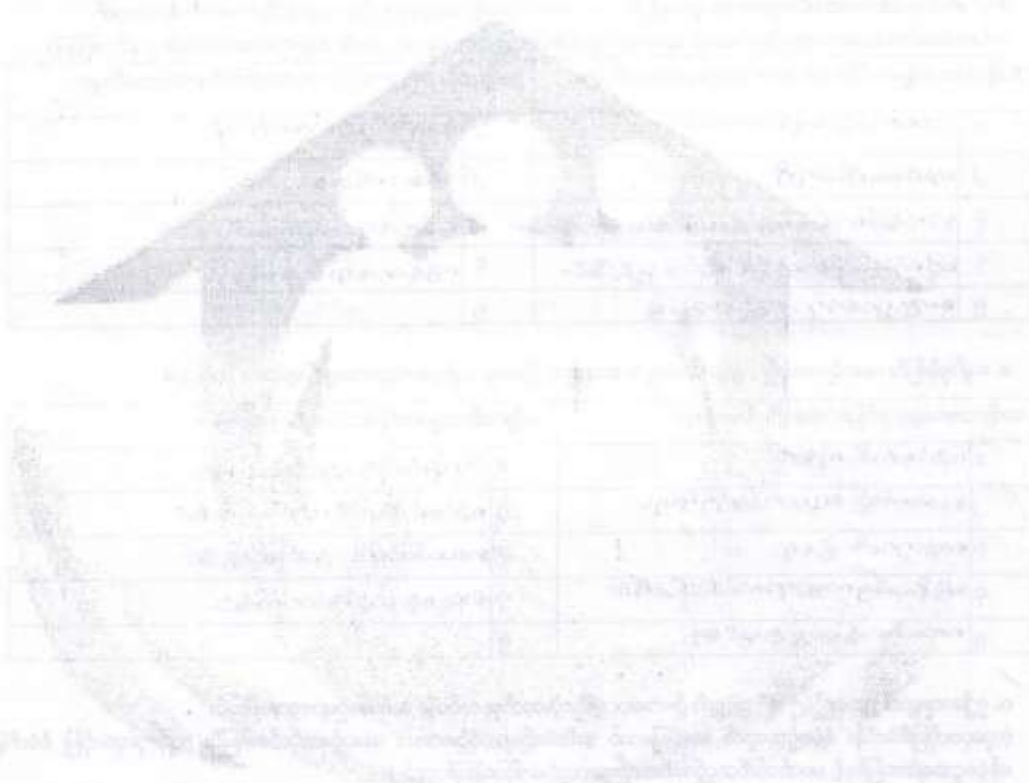

အမျိုးအမည်	အရည်အသွေး	အခြားအချက်အလက်	အခြားအချက်အလက်	အခြားအချက်အလက်
အမျိုးအမည်	အရည်အသွေး	အခြားအချက်အလက်	အခြားအချက်အလက်	အခြားအချက်အလက်
အမျိုးအမည်	အရည်အသွေး	အခြားအချက်အလက်	အခြားအချက်အလက်	အခြားအချက်အလက်
အမျိုးအမည်	အရည်အသွေး	အခြားအချက်အလက်	အခြားအချက်အလက်	အခြားအချက်အလက်



လူထုတတ်မြောက်ရေး  
ပုံစံ ၈-၄ ကျေးရွာအုပ်စုစီမံကိန်းလုပ်ငန်းခွဲရွေးချယ်ခြင်းပုံစံ

လယ်ထွက်ရက် ၈ ကျေးရွာအုပ်စုစီမံကိန်းရေထွေးထွေအရည်အသွေးစောစောတွင် ဤပုံစံအားလုပ်ဆောင်ရန်အတွက် အကျိုးရှိမည့် အကျိုးရှိမည့် ပြည်နယ်အတွင်း  
ဤပုံစံအားပြည်ပုံစံပြုပြင်သွင်းပြီးပါက ကျေးရွာအုပ်စုစီမံကိန်းတိုးတက်ရေးစီမံချက်တွင် နောက်ဆုံးအခြေခံထားရမည်၊ CF ဖု အချက်အလက်များကို MIS သို့ ထည့်သွင်းရမည်၊  
ကျေးရွာအုပ်စုစီမံကိန်း/ဝန်ထမ်းအရည် ၁၆၂၂၇၄၃၂၁၆၂၁

ခန့်မှန်း စက်ဝန်းအားအမှတ်ဖြစ်ပေးပါ (✓) စက်ဝန်း (၁) စက်ဝန်း (၂) စက်ဝန်း (၃) စက်ဝန်း (၄)  
ကျေးရွာအုပ်စု ၁၇၂၂၆၂၁၆၂၁

ကျေးရွာအုပ်စု	ဆောင်ရွက်မည့် လုပ်ငန်းများ	အတိုင်းအတာ	ခန့်မှန်း တိုက်ရိုက်အကျိုး ပံ့ပိုးမှုရှိသူများ	အဆိုပြုထပ်ပြုသူ	စီမံကိန်းမှ ထည့်သွင်းမှု	ခန့်မှန်းကျန်ကျစဉ်		စုစုပေါင်း
						ကျေးရွာမှ ထည့်သွင်းမှု	အခြားထည့်သွင်းမှု (ခေါ်ပြုပါ) ထည့်သွင်းမှု   အမည်/အဖွဲ့	
၁၇၂၂၆၂၁၆၂၁	ဂျာနယ်တော်လှယ်ခြင်း	၂၆၀၀၀'	၃၇၆	<input type="checkbox"/> ကျား <input type="checkbox"/> မ	၃၆၀၀၀၀၀			၆၆၀၀၀၀၀
၁၇၂၂၆၂၁၆၂၁	ကျေးရွာအုပ်စုစီမံကိန်း	၁၆၆၆၀'	၁၆၆၆	<input type="checkbox"/> ကျား <input type="checkbox"/> မ	၁၆၆၆၀၀၀၀၀			၁၆၆၆၀၀၀၀၀
၁၇၂၂၆၂၁၆၂၁	ကျေးရွာအုပ်စုစီမံကိန်း	၂၇-၆၆'၆၆'	၆၆၆	<input type="checkbox"/> ကျား <input type="checkbox"/> မ	၂၆၆၆၆၆၆၆၆			၆၆၆၆၆၆၆၆၆
၁၇၂၂၆၂၁၆၂၁	ကျေးရွာအုပ်စုစီမံကိန်း	၆၆၆၆	၆၆၆	<input type="checkbox"/> ကျား <input type="checkbox"/> မ	၆၆၆၆၆၆၆၆၆			၆၆၆၆၆၆၆၆၆
၁၇၂၂၆၂၁၆၂၁	ကျေးရွာအုပ်စုစီမံကိန်း	၆၆၆၆	၆၆၆	<input type="checkbox"/> ကျား <input type="checkbox"/> မ	၆၆၆၆၆၆၆၆၆			၆၆၆၆၆၆၆၆၆

ရက်စွဲ: ၂၀၂၃ ခု၊ ဇူလိုင်လ ၂၅ ရက်

အမည်: [Signature]

လက်မှတ်: [Signature]

ရက်စွဲ: ၂၀၂၃ ခု၊ ဇူလိုင်လ ၂၅ ရက်



လူထုဝေဟင်္ဂါပြုစီမံကိန်း

ပုံစံ ၈-၄ ကျေးရွာအုပ်စုစီမံကိန်းလုပ်ငန်းခွဲရွေးချယ်ခြင်းပုံစံ

လမ်းညွှန်ချက် ၊ ကျေးရွာအုပ်စုစီမံချက်ရေးဆွဲသည့်အစည်းအဝေးတွင် ဤပုံစံအားလူထုဝေဟင်္ဂါပေးပြီး / လက်ထောက်နည်းပညာမှူးတို့၏ အတုအညီဖြန့်ဖြူးပေးရာ ဖြည့်သွင်းရမည်၊ ဤပုံစံအားဖြည့်ပုံစုဖြည့်သွင်းပြီးပါကကျေးရွာအုပ်စုဖွံ့ဖြိုးတိုးတက်ရေးဦးစီးဌာနထံသို့ ပြန်လည်အတည်ပြုပေးရမည်၊ CF မှ အချက်အလက်များကို MIS သို့ ထည့်သွင်းရမည်၊

ကျေးရွာစည်ရွေးချယ်ရေး/ဝန်ထမ်းအမည် ၈.၂၂.၁၂.၂၄ ခုနှစ်၊ ဇူလိုင်လ၊

နေ့စွဲ \_\_\_\_\_

ပြည်နယ်/တိုင်း စ.၂၅-၈၀၁. \_\_\_\_\_ ဦးနုမယ် စ.၉၁၀၈၉၅

စက်ဝန်းအစားအမှတ်ဖြစ်ပေးပါ(✓)၊ စက်ဝန်း(၀)၊ စက်ဝန်း(၂)၊ စက်ဝန်း(၃)၊ စက်ဝန်း(၄)

ကျေးရွာအမည်	စတင်ရွက်မည်၊ လုပ်ငန်းများ	အတိုင်းအတာ	ခန့်မှန်း တိုက်ရိုက်အကျိုး ခံစားရရှိသူများ	အဆိုပြုတင်ပြသူ	စီမံကိန်းမှ ထည့်သွင်းမှု	ခန့်မှန်းကုန်ကျစရိတ်			စုစုပေါင်း
						ကျေးရွာမှ ထည့်သွင်းမှု	အခြားထည့်သွင်းမှု (ဖော်ပြပါ) ထည့်သွင်းမှု	အမည်/အဖွဲ့	
ကော့ခိုက်စက်စက် စကျုံးဌာ	၈၇၂၅၀၀၀၀၀ ၆၅၅၅၅၅၅၅	၂၅' - ၅" x ၂၀ - ၅" x ၆"	၇၀၂၅	<input type="checkbox"/> ကျား <input type="checkbox"/> မ <input checked="" type="checkbox"/> ကျား+မ	၂၅၀၀၀၀၀၀				၂၅၀၀၀၀၀၀
				<input type="checkbox"/> ကျား <input type="checkbox"/> မ <input type="checkbox"/> ကျား+မ					
				<input type="checkbox"/> ကျား <input type="checkbox"/> မ <input type="checkbox"/> ကျား+မ					
				<input type="checkbox"/> ကျား <input type="checkbox"/> မ <input type="checkbox"/> ကျား+မ					
				<input type="checkbox"/> ကျား <input type="checkbox"/> မ <input type="checkbox"/> ကျား+မ					
				<input type="checkbox"/> ကျား <input type="checkbox"/> မ <input type="checkbox"/> ကျား+မ					

ရာထူး ကျေးရွာအုပ်စု စီ/ထောက်ကော်မတီ ဥက္ကဋ္ဌ \_\_\_\_\_ အမည် ဦးစိန်စိန်စိန် လက်မှတ် \_\_\_\_\_ ရက်စွဲ \_\_\_\_\_



လူထုဝတ်ပြုစိမ့်ကိန်း

ပုံစံ - ၈-၁၂ - အစဉ်အဆက်ရောက်သူများ (FORM PC 12)

လက်ညှိုးစိမ့်ကိန်း အစဉ်အဆက်အားလုံးတွင် အသုံးပြုရန်၊ လူထုဝတ်ပြုရန်အတွက် ကျေးဇူးပြု၍ တွင်းဆင်းစဉ် စစ်ဆေး၍ ပုံစံ ၂ စိမ့်ကိန်းထက်ပို၍ အချိန်ပေးသည့်အခါ အစဉ်အဆက်ရောက်ရောက် သွားစေရန်ကို ခြံညှိပေးရန်

စဉ်နှစ်စဉ်အစည်းအဝေး ၈.၃၂.၂၀၁၆

ရက်စွဲ ၁၇.၁.၂၀၁၆

ပြည်နယ်/တိုင်းဒေသကြီး ဝန်ကြီးရုံး

စိမ့်ကိန်းထက်ပိုအမှတ်ပြုပုံစံ (၅)  စိမ့်ကိန်း (၂)  စိမ့်ကိန်း (၃)  စိမ့်ကိန်း (၄)  စိမ့်ကိန်း (၅)  စိမ့်ကိန်း (၆)  စိမ့်ကိန်း (၇)  စိမ့်ကိန်း (၈)  စိမ့်ကိန်း (၉)  စိမ့်ကိန်း (၁၀)  စိမ့်ကိန်း (၁၁)  စိမ့်ကိန်း (၁၂)  စိမ့်ကိန်း (၁၃)  စိမ့်ကိန်း (၁၄)  စိမ့်ကိန်း (၁၅)  စိမ့်ကိန်း (၁၆)  စိမ့်ကိန်း (၁၇)  စိမ့်ကိန်း (၁၈)  စိမ့်ကိန်း (၁၉)  စိမ့်ကိန်း (၂၀)  စိမ့်ကိန်း (၂၁)  စိမ့်ကိန်း (၂၂)  စိမ့်ကိန်း (၂၃)  စိမ့်ကိန်း (၂၄)  စိမ့်ကိန်း (၂၅)  စိမ့်ကိန်း (၂၆)  စိမ့်ကိန်း (၂၇)  စိမ့်ကိန်း (၂၈)  စိမ့်ကိန်း (၂၉)  စိမ့်ကိန်း (၃၀)  စိမ့်ကိန်း (၃၁)  စိမ့်ကိန်း (၃၂)  စိမ့်ကိန်း (၃၃)  စိမ့်ကိန်း (၃၄)  စိမ့်ကိန်း (၃၅)  စိမ့်ကိန်း (၃၆)  စိမ့်ကိန်း (၃၇)  စိမ့်ကိန်း (၃၈)  စိမ့်ကိန်း (၃၉)  စိမ့်ကိန်း (၄၀)  စိမ့်ကိန်း (၄၁)  စိမ့်ကိန်း (၄၂)  စိမ့်ကိန်း (၄၃)  စိမ့်ကိန်း (၄၄)  စိမ့်ကိန်း (၄၅)  စိမ့်ကိန်း (၄၆)  စိမ့်ကိန်း (၄၇)  စိမ့်ကိန်း (၄၈)  စိမ့်ကိန်း (၄၉)  စိမ့်ကိန်း (၅၀)  စိမ့်ကိန်း (၅၁)  စိမ့်ကိန်း (၅၂)  စိမ့်ကိန်း (၅၃)  စိမ့်ကိန်း (၅၄)  စိမ့်ကိန်း (၅၅)  စိမ့်ကိန်း (၅၆)  စိမ့်ကိန်း (၅၇)  စိမ့်ကိန်း (၅၈)  စိမ့်ကိန်း (၅၉)  စိမ့်ကိန်း (၆၀)  စိမ့်ကိန်း (၆၁)  စိမ့်ကိန်း (၆၂)  စိမ့်ကိန်း (၆၃)  စိမ့်ကိန်း (၆၄)  စိမ့်ကိန်း (၆၅)  စိမ့်ကိန်း (၆၆)  စိမ့်ကိန်း (၆၇)  စိမ့်ကိန်း (၆၈)  စိမ့်ကိန်း (၆၉)  စိမ့်ကိန်း (၇၀)  စိမ့်ကိန်း (၇၁)  စိမ့်ကိန်း (၇၂)  စိမ့်ကိန်း (၇၃)  စိမ့်ကိန်း (၇၄)  စိမ့်ကိန်း (၇၅)  စိမ့်ကိန်း (၇၆)  စိမ့်ကိန်း (၇၇)  စိမ့်ကိန်း (၇၈)  စိမ့်ကိန်း (၇၉)  စိမ့်ကိန်း (၈၀)  စိမ့်ကိန်း (၈၁)  စိမ့်ကိန်း (၈၂)  စိမ့်ကိန်း (၈၃)  စိမ့်ကိန်း (၈၄)  စိမ့်ကိန်း (၈၅)  စိမ့်ကိန်း (၈၆)  စိမ့်ကိန်း (၈၇)  စိမ့်ကိန်း (၈၈)  စိမ့်ကိန်း (၈၉)  စိမ့်ကိန်း (၉၀)  စိမ့်ကိန်း (၉၁)  စိမ့်ကိန်း (၉၂)  စိမ့်ကိန်း (၉၃)  စိမ့်ကိန်း (၉၄)  စိမ့်ကိန်း (၉၅)  စိမ့်ကိန်း (၉၆)  စိမ့်ကိန်း (၉၇)  စိမ့်ကိန်း (၉၈)  စိမ့်ကိန်း (၉၉)  စိမ့်ကိန်း (၁၀၀)

စဉ်	အမည်	ထူး (✓)	ပုံစံ (✓)	အိမ်ထောင် စုပေါင်း (✓)	လူနာ	လက်မှတ်
၁	ဒေါ်အိမ်မိမိ	✓	✓	✓	၁၈၁၁	ဒေါ်အိမ်မိမိ
၂	ဒေါ်အိမ်မိမိ	✓	✓	✓	၁၈၁၁	ဒေါ်အိမ်မိမိ
၃	ဒေါ်အိမ်မိမိ	✓	✓	✓	၁၈၁၁	ဒေါ်အိမ်မိမိ
၄	ဒေါ်အိမ်မိမိ	✓	✓	✓	၁၈၁၁	ဒေါ်အိမ်မိမိ
၅	ဒေါ်အိမ်မိမိ	✓	✓	✓	၁၈၁၁	ဒေါ်အိမ်မိမိ
၆	ဒေါ်အိမ်မိမိ	✓	✓	✓	၁၈၁၁	ဒေါ်အိမ်မိမိ
၇	ဒေါ်အိမ်မိမိ	✓	✓	✓	၁၈၁၁	ဒေါ်အိမ်မိမိ
၈	ဒေါ်အိမ်မိမိ	✓	✓	✓	၁၈၁၁	ဒေါ်အိမ်မိမိ
၉	ဒေါ်အိမ်မိမိ	✓	✓	✓	၁၈၁၁	ဒေါ်အိမ်မိမိ
၁၀	ဒေါ်အိမ်မိမိ	✓	✓	✓	၁၈၁၁	ဒေါ်အိမ်မိမိ
၁၁	ဒေါ်အိမ်မိမိ	✓	✓	✓	၁၈၁၁	ဒေါ်အိမ်မိမိ
၁၂	ဒေါ်အိမ်မိမိ	✓	✓	✓	၁၈၁၁	ဒေါ်အိမ်မိမိ
၁၃	ဒေါ်အိမ်မိမိ	✓	✓	✓	၁၈၁၁	ဒေါ်အိမ်မိမိ

(၁) အိမ်ထောင်စဉ်စိမ့်ကိန်းရောက်သူများ အချိန်ပေး/အချိန်ပေးသည့် အိမ်ထောင်စု တစ်စုကို ကိုယ်စားပြုသူအဖြစ် ခန့်မှန်းခြင်း





လူထုဝေဟင်္ဂါပြင်စီမံကိန်း

ပုံစံ - ၈-၁၂ - အစည်းအဝေးထောက်ရောက်သူများ (FORM PC 12)

လက်ညှိုး၊ စီမံကိန်း အစည်းအဝေးအောက်ဖွဲ့အဖွဲ့ဝင် အသုံးပြုရန် လူထုဝေဟင်္ဂါပြင်စီမံကိန်းအဖွဲ့ဝင်များ ကျားစွာသို့ တွင်းဆင်းစဉ် စစ်ဆေး၍ ပုံစံ ၂ စီမံကိန်းစက်ကိန်းအဖွဲ့ဝင်များအား အစည်းအဝေးထောက်ရောက်သူများစာရင်းကို ခြုံငုံသွင်းရန်

စည်းရုံးရေးမှူးအမည် ဒေါ်/ဒါ/အခြားအခြား: \_\_\_\_\_

ရက်စွဲ၊ ၁၉- 3- 2016 \_\_\_\_\_

ပြည်နယ်/ တိုင်းဒေသကြီး၊ မန္တလေး \_\_\_\_\_

စီမံကိန်းစက်ကိန်းအဖွဲ့ဝင်ဖြစ်ပါ (✓)  စက်ကိန်း(၂) စက်ကိန်း(၃) စက်ကိန်း(၄)

ကျား/မ  ဦးနုယ် ဒေသာဇွဲ  ကျား/မအုပ်စု စတုဂ္ဂိုလ် တို့စွဲ \_\_\_\_\_

ကျေးရွာ သို့မဟုတ် \_\_\_\_\_

စဉ်	အမည်	ကျား (✓)	မ (✓)	အိမ်ထောင်စုကိန်းစားလှယ် (Y/N)	လူစွဲ	လက်မှတ်
၀၄	ဒေါ်ခင်မာမာ		✓	✓	အဘ	စဉ်
၀၅	ဒေါ်ခင်မာမာ		✓	✓	မ	စဉ်
၀၆	ဒေါ်ခင်မာမာ		✓	✓	မ	စဉ်
၀၇	ဒေါ်ခင်မာမာ		✓	✓	မ	စဉ်
၀၈	ဒေါ်ခင်မာမာ	✓		✓	မ	စဉ်
၀၉	ဒေါ်ခင်မာမာ	✓		✓	မ	စဉ်
၁၀	ဒေါ်ခင်မာမာ		✓	✓	မ	စဉ်
၁၁	ဒေါ်ခင်မာမာ		✓	✓	မ	စဉ်
၁၂	ဒေါ်ခင်မာမာ	✓		✓	မ	စဉ်
၁၃	ဒေါ်ခင်မာမာ		✓	✓	မ	စဉ်
၁၄	ဒေါ်ခင်မာမာ		✓	✓	မ	စဉ်
၁၅	ဒေါ်ခင်မာမာ	✓		✓	မ	စဉ်
၁၆	ဒေါ်ခင်မာမာ		✓	✓	မ	စဉ်

(၅) အိမ်ထောင်စုကိန်းစားလှယ်၊ အမျိုးသား/အမျိုးသမီး အိမ်ထောင်စု တစ်စုကို ကိုယ်စားပြုသူမည်သူမဆို အမှတ်ပြင်ပါ။



လူထုထုတ်ပြန်စံကိန်း

ပုံစံ - ၈-၁၂ - အစည်းအဝေးတက်ရောက်သူများ (FORM PC 12)

လက်ညှိမ်း စီမံကိန်း အစည်းအဝေးအားကျင်းပရန် အသုံးပြုရန်၊ လူထုထုတ်ပြန်ရေးများ ကျားစွာသို့ တွင်းဆင်းစဉ် စစ်ဆေး၍ ပုံစံ ၂ စီမံကိန်းတက်ဝင်အချိန်ယာယီ အစည်းအဝေးတက်ရောက်သူများထုတ်ပြန်ခြင်းပုံစံ

စည်းရုံးရေးမှူးအဖွဲ့ဝင် စာမျက်နှာ ၁၃၂ ခု ရှိပါသည်။

ရက်စွဲ၊ ၁၅. ၅. ၂၀၁၆

မြို့နယ်၊ တိုင်းဒေသကြီး၊ မန္တလေး

စီမံကိန်းတက်ဝင်အမှတ်ဖြင့် (✓)  စီမံကိန်း (၁)  စီမံကိန်း (၂)  စီမံကိန်း (၃)  စီမံကိန်း (၄)  စီမံကိန်း (၅)

ကျေးရွာအုပ်စု မန္တလေးခရိုင်

ကျေးရွာ အစည်းအဝေး

အစည်းအဝေးစစ်ဆေးရန် ပထမဦးဆုံး ကြိမ်ကျင်းပရန် အစည်းအဝေး

စဉ်	အမည်	ကျား (✓)	မ (✓)	အိမ်ထောင်စုကိန်းရက်စွဲ (✓/၀)	လူစွဲ	လက်မှတ်
၂၇	ဒေါ်အိမ်စိန်	✓		✓	၁၀၈	(၆)
၂၈	ဒေါ်အိမ်စိန်	✓		✓	၈	စိန်
၂၉	ဒေါ်အိမ်စိန်	✓		✓	၈	စိန်
၃၀	ဒေါ်အိမ်စိန်	✓		✓	၈	စိန်
၃၁	ဒေါ်အိမ်စိန်	✓		✓	၈	စိန်
၃၂	ဒေါ်အိမ်စိန်	✓		✓	၈	စိန်
၃၃	ဒေါ်အိမ်စိန်	✓		✓	၈	စိန်
၃၄	ဒေါ်အိမ်စိန်	✓		✓	၈	စိန်
၃၅	ဒေါ်အိမ်စိန်	✓		✓	၈	စိန်
၃၆	ဒေါ်အိမ်စိန်	✓		✓	၈	စိန်
၃၇	ဒေါ်အိမ်စိန်	✓		✓	၈	စိန်
၃၈	ဒေါ်အိမ်စိန်	✓		✓	၈	စိန်
၃၉	ဒေါ်အိမ်စိန်	✓		✓	၈	စိန်
စုစုပေါင်း						

(၁) အိမ်ထောင်စုစစ်ဖြန့်ချိမှုအတွက် အမျိုးသား/အမျိုးသမီး အိမ်ထောင်စု တစ်ခုကို တိုက်ရိုက် ပြုစုရန်အတွက် အမှတ်ဖြင့်





လူထုဝေဟင်္ဂါပြင်ပကိန်း

ပုံစံ - ၈-၁၂ - အစည်းအဝေးထောက်ပံ့ရေးကိစ္စရပ်များ (FORM PC 12)

လက်ညှိမ်း စီမံကိန်း အစည်းအဝေးအားကုန်ထွက် အသုံးပြုရန်၊ လူထုဝေဟင်္ဂါရေးရာများက ကျေးဇူးတင် တောင်းဆိုထားသည့် ပုံစံ ၂ စီမံကိန်းထက်ကိန်းအချို့၏အသေးစိတ် အစည်းအဝေးထောက်ပံ့ရေးကိစ္စရပ်များထက်ကို ပြည့်စုံစွာဖြည့်စွက်ရန်

စည်းရုံးရေးရာအစည်း စနစ်အား ချိန်ညှိရန်အတွက်

ရက်စွဲ: 19.3.2016	စီမံကိန်းထက်ကိန်းအမှတ်ကြိုပေးပါ (✓) <input type="checkbox"/> ထက်ကိန်း(၂) ထက်ကိန်း(၃) ထက်ကိန်း(၄)
ပြည်နယ်/တိုင်းဒေသကြီး: မန္တလေး	ကျေးဇူးတင်ရာ ဝန်ထုပ်ဝန်ပိုး ဝန်ထုပ်ဝန်ပိုး

စဉ်	အမည်	ထူး (✓)	မ (✓)	အိမ်ထောင် စုပုံသား လုပ်ငန်း(✓)	လူမျိုး	လက်မှတ်
၁၃	ဦးစွန်း	✓		✓	ဗမာ	ဦးစွန်း
၁၄	ဒေါ်ခင်အေး		✓	✓	ဗမာ	ဒေါ်ခင်အေး
၁၅	ဒေါ်ခင်အေး		✓	✓	ဗမာ	ဒေါ်ခင်အေး
၁၆	ဒေါ်ခင်အေး		✓	✓	ဗမာ	ဒေါ်ခင်အေး
၁၇	ဒေါ်ခင်အေး		✓	✓	ဗမာ	ဒေါ်ခင်အေး
၁၈	ဒေါ်ခင်အေး		✓	✓	ဗမာ	ဒေါ်ခင်အေး
၁၉	ဒေါ်ခင်အေး		✓	✓	ဗမာ	ဒေါ်ခင်အေး
၂၀	ဒေါ်ခင်အေး		✓	✓	ဗမာ	ဒေါ်ခင်အေး
၂၁	ဒေါ်ခင်အေး		✓	✓	ဗမာ	ဒေါ်ခင်အေး
၂၂	ဒေါ်ခင်အေး		✓	✓	ဗမာ	ဒေါ်ခင်အေး
၂၃	ဒေါ်ခင်အေး		✓	✓	ဗမာ	ဒေါ်ခင်အေး
၂၄	ဒေါ်ခင်အေး		✓	✓	ဗမာ	ဒေါ်ခင်အေး
၂၅	ဒေါ်ခင်အေး		✓	✓	ဗမာ	ဒေါ်ခင်အေး

(၁) အိမ်ထောင်စီမံကိန်းကြိုပေးရန်အတွက်၊ အမျိုးသား/အမျိုးသမီး အိမ်ထောင်စု ထက်ကိန်းကို ကိုယ်စားပြုသူပုဂ္ဂိုလ်တစ်ဦးထံမှ အမှတ်ကြိုပေးပါ။



လူ့ဘဝဟုတ်ပြန်စာတမ်း

ပုံစံ - ၈-၁-၂ - အစည်းအဝေးတက်ရောက်သူများ (FORM PC 12)

လက်မှတ်၊ စီမံကိန်း အစည်းအဝေးအားလုံးတွင် အသုံးပြုရန်၊ လူ့ဘဝညွှန်ကြားမှုဌာနက ကျေးဇူးတင် ကျင့်သုံးရန်အတွက် စီမံကိန်းတက်ဝင်အဖွဲ့ဝင်များအား အစည်းအဝေးတက်ရောက်သူများအရင်းကို မြေညွှန်းရန်

စည်းရုံးရေးမှူးအမည်: ဒေါ် ဒေါ်ခင်အေး

ရက်စွဲ: 19.3.2016

မြို့နယ်/တိုင်းဒေသကြီး: မန္တလေး စီမံကိန်းတက်ဝင်အဖွဲ့ဝင်(✓)  တက်ဝင်(၂)  တက်ဝင်(၃)  တက်ဝင်(၄)  တက်ဝင်(၅)  တက်ဝင်(၆)  တက်ဝင်(၇)  တက်ဝင်(၈)  တက်ဝင်(၉)  တက်ဝင်(၁၀)  တက်ဝင်(၁၁)  တက်ဝင်(၁၂)  တက်ဝင်(၁၃)  တက်ဝင်(၁၄)  တက်ဝင်(၁၅)  တက်ဝင်(၁၆)  တက်ဝင်(၁၇)  တက်ဝင်(၁၈)  တက်ဝင်(၁၉)  တက်ဝင်(၂၀)

မြို့နယ် အသုံးပြု: ကျေးဇူးတင်အဖွဲ့

စဉ်	အမည်	ကျား (✓)	မ (✓)	အိမ်ထောင် ဖွဲ့စည်းထား ရှိပါသလား (✓)	လူမျိုး	လက်မှတ်
၆၆	ဦးစေတီ	✓		✓	ဗမာ	<i>[Signature]</i>
၆၇	ဒေါ်ခင်အေး		✓	✓	ဗမာ	<i>[Signature]</i>
၆၈	ဒေါ်ခင်အေး	✓		✓	ဗမာ	<i>[Signature]</i>
၆၉	ဒေါ်ခင်အေး	✓		✓	ဗမာ	<i>[Signature]</i>
၇၀	ဒေါ်ခင်အေး	✓		✓	ဗမာ	<i>[Signature]</i>
၇၁	ဒေါ်ခင်အေး	✓		✓	ဗမာ	<i>[Signature]</i>
၇၂	ဒေါ်ခင်အေး	✓		✓	ဗမာ	<i>[Signature]</i>
၇၃	ဒေါ်ခင်အေး	✓		✓	ဗမာ	<i>[Signature]</i>
၇၄	ဒေါ်ခင်အေး	✓		✓	ဗမာ	<i>[Signature]</i>
၇၅	ဒေါ်ခင်အေး	✓		✓	ဗမာ	<i>[Signature]</i>
၇၆	ဒေါ်ခင်အေး	✓		✓	ဗမာ	<i>[Signature]</i>
၇၇	ဒေါ်ခင်အေး	✓		✓	ဗမာ	<i>[Signature]</i>
၇၈	ဒေါ်ခင်အေး	✓		✓	ဗမာ	<i>[Signature]</i>
၇၉	ဒေါ်ခင်အေး	✓		✓	ဗမာ	<i>[Signature]</i>
၈၀	ဒေါ်ခင်အေး	✓		✓	ဗမာ	<i>[Signature]</i>

(၁) အိမ်ထောင်မရှိသူများကို (၂) အမျိုးသား/အမျိုးသမီး အိမ်ထောင်ရာ တစ်ရာကို ကိုယ်စားပြုသူအဖြစ် သတ်မှတ်ရန် အမှာပြုပါ။





လူထုဝဟ်ပြီပိက်နိး

ပုံစံ - ၈-၁၂ - အစဉ်အဆက်ဆောင်ရွက်သူများ (FORM PC 12)

လက်ညှိန်း ပိတ်ကိန်း အစဉ်အဆက်ဆောင်ရွက်တွင် အသုံးပြုရန်၊ လူထုညှိနှိုင်းစုစုများက ကျေးဇူးတင် ကျွမ်းကျင်သည့် စစ်ဆေးပုံစံ ၊ ပိတ်ကိန်းဆက်လက်အချိန်အယာယီ အစဉ်အဆက်ဆောင်ရွက်သူများအစဉ်ကို ဖြည့်သွင်းရန်

စဉ်နှိုင်းစုစုအစဉ် အချိန် ၄ နှစ်အတွက်

ရာစုနှစ် ၁၉၀၃-၂၀၁၆

ပြည်နယ်/တိုင်းဒေသကြီး အခြားစား: မြန်မာ ဝေသာလီ

ပိတ်ကိန်းဆက်လက်ဆောင်ရွက်ခြင်း (✓) မြစ်ကမ်း (၀) မြစ်ကမ်း (၂) မြစ်ကမ်း (၃) မြစ်ကမ်း (၄)

ကျေးဇူးတင်ရာ ကျေးဇူးတင်ရာ

စဉ်	အမည်	ကျား (✓)	မ (✓)	အိမ်ထောင် ရက်ပတ်စပတ် (✓)	လူမျိုး	လက်မှတ်
၇၂	ဦးသန့်စော	✓		✓	အမေ	၁၁.၁၀
၇၃	ဦးကျော်စွာ	✓		✓	မ	၁၂.၁၀
၇၄	ဦးတင်စွာ	✓		✓	မ	၁၃.၁၀
၇၅	ဒေါ်ခင်စွာ		✓	✓	မ	၁၄.၁၀
၇၆	ဒေါ်ခင်စွာ		✓	✓	မ	၁၅.၁၀
၇၇	ဒေါ်ခင်စွာ		✓	✓	မ	၁၆.၁၀
၇၈	ဒေါ်ခင်စွာ		✓	✓	မ	၁၇.၁၀
၇၉	ဒေါ်ခင်စွာ		✓	✓	မ	၁၈.၁၀
၈၀	ဒေါ်ခင်စွာ		✓	✓	မ	၁၉.၁၀
၈၁	ဒေါ်ခင်စွာ		✓	✓	မ	၂၀.၁၀
၈၂	ဒေါ်ခင်စွာ		✓	✓	မ	၂၁.၁၀
၈၃	ဒေါ်ခင်စွာ		✓	✓	မ	၂၂.၁၀
၈၄	ဒေါ်ခင်စွာ		✓	✓	မ	၂၃.၁၀

(၀) အိမ်ထောင်စဉ်စဉ်ရန်အတွက်၊ အချိန်အစား/အချိန်အစား၊ အိမ်ထောင်ရာ တစ်ရာကို ကိုယ်စားပြုသူသည်သူမ၏ အမှတ်ပြုပါ။



လူထုဝေဟင်္ဂါပြင်ပကော်မရှင်း

ပုံစံ - စ-၁၂ - အစည်းအဝေးထောက်ပံ့ရေးကတ်သုံးပုံစံ (FORM PC 12)

လက်ညွှန်း၊ စီမံကိန်း အစည်းအဝေးအစားအရပ်တွင် အသုံးပြုရန်၊ လူထုဝေဟင်္ဂါရေးရာကော်မရှင်းသို့ တွင်းဆင်းစဉ် စစ်ဆေး၍ ပုံစံ ၂ စီမံကိန်းစာတမ်းအချိန်ယူယာပါ အစည်းအဝေးထောက်ပံ့ရေးကတ် သုံးပုံစံအရပ်ကို ပြန်ပို့ပေးရန်

တွင်းဆင်းရေးရာအမည်: ၁၅/၂၆/၂၀၁၆

ရက်စွဲ: ၂၀၁၆.၀၃.၂၀

ပြည်နယ်/တိုင်းဒေသကြီး: မန္တလေး

မြို့နယ်: စတောင်မြို့

စီမံကိန်းစာတမ်းအမှတ်ကြိုက်(၇): မြေကမ်း(၁)၊ မြေကမ်း(၂)၊ မြေကမ်း(၃)၊ မြေကမ်း(၄)၊ မြေကမ်း(၅)

ကျေးရွာအုပ်စု: ၁၃၂၉၂၊ ၁၃၂၉၃၊ ၁၃၂၉၄

အစည်းအဝေးစစ်ဆေးရက်စွဲ: ၂၀၁၆.၀၃.၂၀

စဉ်	အမည်	ကျား (M)	မိန်းမ (F)	အိမ်ထောင်စုဂိုဏ်းလူဦးရေ (N)	အိမ်ထောင်စုဂိုဏ်းလူဦးရေ (N)	လူစွဲ	လက်မှတ်
၀၁	ကျွန်းမြို့			✓	✓	၁၃၁၇	၅၆
၀၂	ကျွန်းမြို့			✓	✓	၁၃၁၇	၁၅
၀၃	ကျွန်းမြို့			✓	✓	၁၃၁၇	၁၅
၀၄	ကျွန်းမြို့			✓	✓	၁၃၁၇	၁၅
၀၅	ကျွန်းမြို့			✓	✓	၁၃၁၇	၁၅
၀၆	ကျွန်းမြို့			✓	✓	၁၃၁၇	၁၅
၀၇	ကျွန်းမြို့			✓	✓	၁၃၁၇	၁၅
၀၈	ကျွန်းမြို့			✓	✓	၁၃၁၇	၁၅
၀၉	ကျွန်းမြို့			✓	✓	၁၃၁၇	၁၅
၁၀	ကျွန်းမြို့			✓	✓	၁၃၁၇	၁၅
၁၁	ကျွန်းမြို့			✓	✓	၁၃၁၇	၁၅
၁၂	ကျွန်းမြို့			✓	✓	၁၃၁၇	၁၅
၁၃	ကျွန်းမြို့			✓	✓	၁၃၁၇	၁၅
၁၄	ကျွန်းမြို့			✓	✓	၁၃၁၇	၁၅
၁၅	ကျွန်းမြို့			✓	✓	၁၃၁၇	၁၅
၁၆	ကျွန်းမြို့			✓	✓	၁၃၁၇	၁၅
၁၇	ကျွန်းမြို့			✓	✓	၁၃၁၇	၁၅

(၅) အိမ်ထောင်စုစီစစ်ရန်အတွက်၊ အမျိုးသား/အမျိုးသမီး အိမ်ထောင်စု တစ်ခုကို ကိုယ်စားပြုသူပုဂ္ဂိုလ်တစ်ဦးအား အမှတ်ပေးရမည်။





လူထုဝေဟင်္ဂါပြင်ပကိန်း

ပုံစံ - ၈-၀-၂ - အစည်းအဝေးတက်ရောက်သူများ (FORM PC 12)

လယ်ဦးနှောင်း၊ စီမံကိန်း၊ အစည်းအဝေးတက်ရောက်သူများတွင် အသုံးပြုရန်၊ လူထုဝေဟင်္ဂါများဖြင့် ရက်စွဲတပ်ဆင်ရန်အတွက် အစည်းအဝေးတက်ရောက်သူများ၏ အစည်းအဝေးတက်ရောက်မှု စာရင်းစာရင်းကို ဖြည့်သွင်းရန်

စည်းရုံးရေးမှုအမည်: အောင်မြင်စွာ

ရက်စွဲ: ၁၃.၅.၂၀၁၆

ပြည်နယ်/တိုင်းဒေသကြီး: မန္တလေး၊ မြို့နယ်: မန္တလေးမြို့

စီမံကိန်းတော်ဝန်အမှတ်ပြင်ပ(၇)  စီမံကိန်း(၂)  စီမံကိန်း(၄)  စီမံကိန်း(၅)  စီမံကိန်း(၆)  စီမံကိန်း(၈)  စီမံကိန်း(၉)  စီမံကိန်း(၁၀)  စီမံကိန်း(၁၁)  စီမံကိန်း(၁၂)  စီမံကိန်း(၁၃)  စီမံကိန်း(၁၄)  စီမံကိန်း(၁၅)  စီမံကိန်း(၁၆)  စီမံကိန်း(၁၇)  စီမံကိန်း(၁၈)  စီမံကိန်း(၁၉)  စီမံကိန်း(၂၀)

အစည်းအဝေးတစ်ကြိမ်စီ ယနေ့စွဲ: ၁၃.၅.၂၀၁၆၊ နံနက်: ၈:၀၀ - နံနက်: ၁၀:၀၀

စဉ်	အမည်	ကျား (M)	မိန်းမ (F)	အိမ်ထောင်စုဝင်အဖြစ် (Y/N)	အစည်းအဝေးတက်ရောက်မှု (Y/N)	လက်မှတ်
၀၈	ဒေါ်ဂွယ်မာလ		<input checked="" type="checkbox"/>	<input checked="" type="checkbox"/>	<input checked="" type="checkbox"/>	
၀၉	ဒေါ်ခင်အေး		<input checked="" type="checkbox"/>	<input checked="" type="checkbox"/>	<input checked="" type="checkbox"/>	
၁၀၀	ဒေါ်ခင်အေး		<input checked="" type="checkbox"/>	<input checked="" type="checkbox"/>	<input checked="" type="checkbox"/>	
၁၀၁	ဒေါ်ခင်အေး		<input checked="" type="checkbox"/>	<input checked="" type="checkbox"/>	<input checked="" type="checkbox"/>	
၁၀၂	ဒေါ်ခင်အေး		<input checked="" type="checkbox"/>	<input checked="" type="checkbox"/>	<input checked="" type="checkbox"/>	
၁၀၃						

စုစုပေါင်း

(၈) အိမ်ထောင်စုဝင်အဖြစ် (Y/N)၊ အမျိုးသား/အမျိုးမိန်းမ (M/F)၊ အိမ်ထောင်စု တက်ရောက်မှု (Y/N)၊ အစည်းအဝေးတက်ရောက်မှု (Y/N)၊ လက်မှတ်





လူထုဝဟ်ပြုစီမံကိန်း

ပုံစံ - ၈-၁-၂ - အစဉ်အဆင့်အထောက်အကူချက်သုခုမ (FORM PC 12)

လက်ညွှန်း စီမံကိန်း အစဉ်အဆင့်အထောက်အကူချက်တွင် အသုံးပြုရန် ရာထူးစာရင်းများကို ရာထူးစာရင်းစာရွက်များကို ဖြည့်သွင်းရန်  
ရာထူးစာရင်းစာရွက်အမည် ၈၄၂ ခုစီ ဖြည့်သွင်းရန်  
ရာထူးစာရင်းစာရွက်အမည် ၈၄၂ ခုစီ ဖြည့်သွင်းရန်  
ရာထူးစာရင်းစာရွက်အမည် ၈၄၂ ခုစီ ဖြည့်သွင်းရန်

ရာထူးစာရင်းစာရွက်အမည်	စီမံကိန်းစတင်ရက်စွဲ	စီမံကိန်းစတင်နေ့စွဲ	စီမံကိန်း(၁) □ စီမံကိန်း(၂) □ စီမံကိန်း(၃) □ စီမံကိန်း(၄) □
မြို့နယ် ခေမာဒါ	မြို့နယ် ခေမာဒါ	၂၀၂၄ ခုနှစ် ဇူလိုင်လ ၁၅ ရက်	စတင်ရက် ၁၅/၀၇/၂၀၂၄

စဉ်	အမည်	အား (V)	မ (V)	အိမ်ထောင်စုစာရင်း (V) <sup>(၁)</sup>	လူဦးရေ	လက်မှတ်
၁၇	ဒေါ်ခင်စု	✓		✓	၁၈၀	[Signature]
၁၈	ဒေါ်ခင်စု	✓		✓	၁၈၀	[Signature]
၁၉	ဒေါ်ခင်စု	✓		✓	၁၈၀	[Signature]
၂၀	ဒေါ်ခင်စု	✓		✓	၁၈၀	[Signature]
၂၁	ဒေါ်ခင်စု	✓		✓	၁၈၀	[Signature]
၂၂	ဒေါ်ခင်စု	✓		✓	၁၈၀	[Signature]
၂၃	ဒေါ်ခင်စု	✓		✓	၁၈၀	[Signature]
၂၄	ဒေါ်ခင်စု	✓		✓	၁၈၀	[Signature]
၂၅	ဒေါ်ခင်စု	✓		✓	၁၈၀	[Signature]
၂၆	ဒေါ်ခင်စု	✓		✓	၁၈၀	[Signature]

(၁) အိမ်ထောင်စုစာရင်းစာရွက်အမည်၊ အမျိုးသား/အမျိုးသမီး၊ အိမ်ထောင်စု စာရင်းကို ကိုယ်တော်ပြုစုရမည့်လူထု အစုအဝေး



လူထုထုတ်ပြန်စာတမ်း

ပုံစံ - ၈-၀၂ - အစည်းအဝေးထောက်ပံ့ရေးစာ (FORM PC 12)

လမ်းညွှန်၊ မိမိတို့၏ အစည်းအဝေးအားလုံးတွင် အသုံးပြုရန်၊ ဂျပန်စည်းရုံးရေးမှူးက တွေးခွင့်သို့ တွင်ဆောင်၍ ပုံစံ ၂ စီမံကိန်းကော်မရှင်အဖွဲ့၏လမ်းညွှန် အစည်းအဝေးထောက်ပံ့ရေး စည်းရုံးရေးမှူးအဖွဲ့ကို ဖြည့်စွက်ရန်

ရက်စွဲ၊ ၂၀၀၂.၅.၂၀၁၆

မြို့နယ်၊ ဝေသာဒမြို့

စီမံကိန်းကော်မရှင်အဖွဲ့ကြီး(၇)  ကော်မရှင်(၂)  ကော်မရှင်(၃)  ကော်မရှင်(၄)  ကော်မရှင်(၅)  ကော်မရှင်(၆)  ကော်မရှင်(၇)  ကော်မရှင်(၈)  ကော်မရှင်(၉)  ကော်မရှင်(၁၀)  ကော်မရှင်(၁၁)  ကော်မရှင်(၁၂)  ကော်မရှင်(၁၃)  ကော်မရှင်(၁၄)  ကော်မရှင်(၁၅)  ကော်မရှင်(၁၆)  ကော်မရှင်(၁၇)  ကော်မရှင်(၁၈)  ကော်မရှင်(၁၉)  ကော်မရှင်(၂၀)

အစည်းအဝေးဝင်မိမိတို့ ဦးစီးဌာန၏ မိမိတို့၏ အဖွဲ့ဝင်များအား အစည်းအဝေးဝင်ရန် ရည်ရွယ်ချက်ဖြင့် အစည်းအဝေးဝင်ရန် စာတမ်းဖြည့်စွက်ရန်

စဉ်	အမည်	ကျား (✓)	မ (✓)	အိမ်ထောင် ဖက်သား ဂုဏ်(✓/၀)	လူမျိုး	လက်မှတ်
၂၇	ဒေါ်ခင်မာအုန်းဝင်း		✓	✓	မအာ	၀.၇.၂၀
၂၈	ဒေါ်ခင်မာအုန်းဝင်း		✓	✓	မ	၀.၇.၂၀
၂၉	ဒေါ်ခင်မာအုန်းဝင်း		✓	✓	မ	၀.၇.၂၀
၃၀	ဒေါ်ခင်မာအုန်းဝင်း		✓	✓	မ	၀.၇.၂၀
၃၁	ဒေါ်ခင်မာအုန်းဝင်း		✓	✓	မ	၀.၇.၂၀
၃၂	ဒေါ်ခင်မာအုန်းဝင်း		✓	✓	မ	၀.၇.၂၀
၃၃	ဒေါ်ခင်မာအုန်းဝင်း		✓	✓	မ	၀.၇.၂၀
၃၄	ဒေါ်ခင်မာအုန်းဝင်း		✓	✓	မ	၀.၇.၂၀
၃၅	ဒေါ်ခင်မာအုန်းဝင်း		✓	✓	မ	၀.၇.၂၀
၃၆	ဒေါ်ခင်မာအုန်းဝင်း		✓	✓	မ	၀.၇.၂၀
၃၇	ဒေါ်ခင်မာအုန်းဝင်း		✓	✓	မ	၀.၇.၂၀
၃၈	ဒေါ်ခင်မာအုန်းဝင်း		✓	✓	မ	၀.၇.၂၀
၃၉	ဒေါ်ခင်မာအုန်းဝင်း		✓	✓	မ	၀.၇.၂၀

(၀) အိမ်ထောင်စုံစီမံကိန်းဌာန၊ အမျိုးသား/အမျိုးသမီး အိမ်ထောင်စုံ စီမံကိန်း ဝန်ထမ်းအဖွဲ့ဝင်အဖြစ် အစည်းအဝေးဝင်ရန် စာတမ်းဖြည့်စွက်ရန်



လူထုလုပ်ငြိမ်းတန်း

ပုံစံ - ၈-၀၂ - အစည်းအဝေးတက်ရောက်သူများ (FORM PC 12)

လမ်းညွှန်၊ စီမံကိန်း၊ အစည်းအဝေးအားလုံးတွင် အသုံးပြုရန်၊ လူထုလုပ်ငန်းရေးရာက ကျေးဇူးတင် ကျွမ်းကျင်မှု တွင်အသုံးပြု စစ်ဆေး၍ ပုံစံ ၂ စီမံကိန်းတက်ရောက်ရေးအဖွဲ့၏လမ်းညွှန် အစည်းအဝေးတက်ရောက်သူများအစည်းအဝေးကို ပြည်တွင်းနှင့် ပြည်ပတို့အတွက်

အစည်းအဝေးအမည် ဒေါ်ခင်အေးအောင်

ရက်စွဲ ၂၀.၃.၂၀၁၆

ပြည်နယ်/တိုင်းဒေသကြီး မန္တလေး မြို့နယ် မန္တလေး

စီမံကိန်းတက်ရောက်မှုအမျိုးအစား  စီမံကိန်း(၁)  စီမံကိန်း(၂)  စီမံကိန်း(၃)  စီမံကိန်း(၄)  စီမံကိန်း(၅)  စီမံကိန်း(၆)  စီမံကိန်း(၇)  စီမံကိန်း(၈)  စီမံကိန်း(၉)  စီမံကိန်း(၁၀)

ကျေးဇူးတင်မှုအမျိုးအစား  အသုံးပြု  အစည်းအဝေး

စဉ်	အမည်	ကျား (V)	မ (V)	အိမ်ထောင်စုကုန်ကျစရိတ် (V)	လုပ်ငန်း	လက်မှတ်	လက်မှတ်
၄၀	ဒေါ်ခင်အေးအောင်		✓	✓			၂၀၁၆.၃.၁၆
၄၁	ဒေါ်ခင်အေးအောင်		✓	✓			၂၀၁၆.၃.၁၆
၄၂	ဒေါ်ခင်အေးအောင်		✓	✓			၂၀၁၆.၃.၁၆
၄၃	ဒေါ်ခင်အေးအောင်		✓	✓			၂၀၁၆.၃.၁၆
၄၄	ဒေါ်ခင်အေးအောင်		✓	✓			၂၀၁၆.၃.၁၆
၄၅	ဒေါ်ခင်အေးအောင်		✓	✓			၂၀၁၆.၃.၁၆
၄၆	ဒေါ်ခင်အေးအောင်		✓	✓			၂၀၁၆.၃.၁၆
၄၇	ဒေါ်ခင်အေးအောင်		✓	✓			၂၀၁၆.၃.၁၆
၄၈	ဒေါ်ခင်အေးအောင်		✓	✓			၂၀၁၆.၃.၁၆
၄၉	ဒေါ်ခင်အေးအောင်		✓	✓			၂၀၁၆.၃.၁၆
၅၀	ဒေါ်ခင်အေးအောင်		✓	✓			၂၀၁၆.၃.၁၆
၅၁	ဒေါ်ခင်အေးအောင်		✓	✓			၂၀၁၆.၃.၁၆
၅၂	ဒေါ်ခင်အေးအောင်		✓	✓			၂၀၁၆.၃.၁၆
စုစုပေါင်း							

(၁) အိမ်ထောင်စုကုန်ကျစရိတ်မရှိပါ။ အမျိုးသား/အမျိုးသမီး အိမ်ထောင်စု တစ်စုကို ကိုယ်စားပြုသူအဖြစ် ရွေးချယ်ရန် အသုံးပြုရပါမည်။



လူထုဝန်ထမ်းချိမ်းစနစ်

ပုံစံ - ၈-၀၂ - အစည်းအဝေးတက်ရောက်သူများ (FORM PC 12)

လက်ညှိုး၊ စိတ်ကူး၊ အစည်းအဝေးအားလုံးတွင် အသုံးပြုရန် လိုအပ်သည်။ ရေပျောက် ကျေးဇူးပြု၍ တွင်ဆောင်ရွက် စေရန်အတွက် အစည်းအဝေးတက်ရောက်သူများ၏ စာမျက်နှာကို ဖြည့်သွင်းရန်

ရက်စွဲ 20. 3. 2018

ပြည်နယ်/တိုင်းဒေသကြီး မြို့နယ် ဝေဟင်မြို့နယ်

စိတ်ကူး/အစည်းအဝေးအဖွဲ့ဝင်များ (၁) စာမျက်နှာ (၂) စာမျက်နှာ (၃) စာမျက်နှာ (၄) စာမျက်နှာ

စဉ်	အမည်	ကျား (V)	မ (V)	အိမ်ထောင်စုဝင်များ (V) <sup>(၁)</sup>	လူမျိုး	လက်မှတ်
၀၃	ဒေါ်အေးအေး		✓	✓	ဗမာ	(လက်မှတ်)
၀၄	ဒေါ်အေးအေး		✓	✓	ဗမာ	(လက်မှတ်)
၀၅	ဒေါ်အေးအေး		✓	✓	ဗမာ	(လက်မှတ်)
၀၆	ဒေါ်အေးအေး		✓	✓	ဗမာ	(လက်မှတ်)
၀၇	ဒေါ်အေးအေး		✓	✓	ဗမာ	(လက်မှတ်)
၀၈	ဒေါ်အေးအေး		✓	✓	ဗမာ	(လက်မှတ်)
၀၉	ဒေါ်အေးအေး		✓	✓	ဗမာ	(လက်မှတ်)
၁၀	ဒေါ်အေးအေး		✓	✓	ဗမာ	(လက်မှတ်)
၁၁	ဒေါ်အေးအေး		✓	✓	ဗမာ	(လက်မှတ်)
၁၂	ဒေါ်အေးအေး		✓	✓	ဗမာ	(လက်မှတ်)
၁၃	ဒေါ်အေးအေး		✓	✓	ဗမာ	(လက်မှတ်)
၁၄	ဒေါ်အေးအေး		✓	✓	ဗမာ	(လက်မှတ်)
၁၅	ဒေါ်အေးအေး		✓	✓	ဗမာ	(လက်မှတ်)
၁၆	ဒေါ်အေးအေး		✓	✓	ဗမာ	(လက်မှတ်)

(၁) အိမ်ထောင်စုဝင်များဖြစ်ရန်အတွက်၊ အမျိုးသား/အမျိုးသမီး အိမ်ထောင်စု တစ်စုကို ကိုယ်စားပြုရန်အတွက် အမှတ်တံဆိပ်

လူထုပတ်ပြုစီမံကိန်း



ပုံစံ - ၈-၁၂ - အစည်းအဝေးတက်ရောက်သူများ (FORM PC 12)

လယ်ဥွန်း၊ စီမံကိန်း အစည်းအဝေးအောက်တွင် အသုံးပြုရန်၊ ဂျပန်အစည်းအဝေးများက ကျေးဇူးတင် အစည်းအဝေးတက်ရောက်သူများအား အစည်းအဝေးတက်ရောက်ရန် ခွင့်ပေးရန်အတွက် ခြွင်းချက်များကို ခြွင်းချက်များ

ရက်စွဲ: ၂၀.၅.၂၀၁၆

ပြည်နယ်/တိုင်းဒေသကြီး: မန္တလေး

မြို့နယ်: ခလေး

စီမံကိန်းကော်မရှင်အဖွဲ့ဝင်(၂) ဦး:  ဦးစိုးဝင်း(၁)  ဦးစိုးဝင်း(၂)  ဦးစိုးဝင်း(၃)  ဦးစိုးဝင်း(၄)  ဦးစိုးဝင်း(၅)  ဦးစိုးဝင်း(၆)  ဦးစိုးဝင်း(၇)  ဦးစိုးဝင်း(၈)  ဦးစိုးဝင်း(၉)  ဦးစိုးဝင်း(၁၀)

စဉ်	အမည်	ကျား (V)	မ (V)	အိမ်ထောင်စုဝင်(၂) ဦး (V)	လူမျိုး	လက်မှတ်
၆၆	ဒေါ်ခင်အေး		✓	✓	ဗမာ	ပီ
၆၇	ဒေါ်ခင်အေး		✓	✓	ဗမာ	ပီ
၆၈	ဒေါ်ခင်အေး		✓	✓	ဗမာ	ပီ
၆၉	ဒေါ်ခင်အေး		✓	✓	ဗမာ	ပီ
၇၀	ဒေါ်ခင်အေး		✓	✓	ဗမာ	ပီ
၇၁	ဒေါ်ခင်အေး		✓	✓	ဗမာ	ပီ
၇၂	ဒေါ်ခင်အေး		✓	✓	ဗမာ	ပီ
၇၃	ဒေါ်ခင်အေး		✓	✓	ဗမာ	ပီ
၇၄	ဒေါ်ခင်အေး		✓	✓	ဗမာ	ပီ
၇၅	ဒေါ်ခင်အေး		✓	✓	ဗမာ	ပီ
၇၆	ဒေါ်ခင်အေး		✓	✓	ဗမာ	ပီ
၇၇	ဒေါ်ခင်အေး		✓	✓	ဗမာ	ပီ
၇၈	ဒေါ်ခင်အေး		✓	✓	ဗမာ	ပီ

(၁) အိမ်ထောင်စုဝင်(၂) ဦး ဖြစ်ရန်မလိုပဲ၊ အမျိုးသား/အမျိုးသမီး အိမ်ထောင်စု တစ်စုကို တိုက်ရိုက်ဖြည့်သွင်းရန် အမှတ်ပြုပါ။









လူထုထုတ်ပြန်စံကိန်း

ပုံစံ - ၈-၁၂ - အစဉ်အထောက်ရောက်သူများ (FORM PC 12)

လက်ညှိုး၊ စီမံကိန်း အစဉ်အထောက်အထားလုံးတွင် အသုံးပြုရန်၊ လူထုထုတ်ပြန်ရေးရာများက ကျေးဇူးတင် တောင်းဆိုပါက ကျေးဇူးပြု၍ တောင်းဆိုပါ။ အစဉ်အထောက်ရောက်သူများထုတ်ပြန်ခြင်းသည် အောက်ဖော်ပြပါအတိုင်း ဖြစ်ပေါ်ရမည်။

ရက်စွဲ: ၂၀၂၀.၀၃.၂၀၁၆

မြို့နယ်/တိုင်းဒေသကြီး: မန္တလေး

စီမံကိန်းထက်သန်အမှတ်ကြိုက်(✓)  စီမံကိန်း(၀)  စီမံကိန်း(၂)  စီမံကိန်း(၃)  စီမံကိန်း(၄)  စီမံကိန်း(၅)  စီမံကိန်း(၆)  စီမံကိန်း(၇)  စီမံကိန်း(၈)  စီမံကိန်း(၉)  စီမံကိန်း(၁၀)  စီမံကိန်း(၁၁)  စီမံကိန်း(၁၂)  စီမံကိန်း(၁၃)  စီမံကိန်း(၁၄)  စီမံကိန်း(၁၅)  စီမံကိန်း(၁၆)  စီမံကိန်း(၁၇)  စီမံကိန်း(၁၈)  စီမံကိန်း(၁၉)  စီမံကိန်း(၂၀)  စီမံကိန်း(၂၁)  စီမံကိန်း(၂၂)  စီမံကိန်း(၂၃)  စီမံကိန်း(၂၄)  စီမံကိန်း(၂၅)  စီမံကိန်း(၂၆)  စီမံကိန်း(၂၇)  စီမံကိန်း(၂၈)  စီမံကိန်း(၂၉)  စီမံကိန်း(၃၀)  စီမံကိန်း(၃၁)  စီမံကိန်း(၃၂)  စီမံကိန်း(၃၃)  စီမံကိန်း(၃၄)  စီမံကိန်း(၃၅)  စီမံကိန်း(၃၆)  စီမံကိန်း(၃၇)  စီမံကိန်း(၃၈)  စီမံကိန်း(၃၉)  စီမံကိန်း(၄၀)  စီမံကိန်း(၄၁)  စီမံကိန်း(၄၂)  စီမံကိန်း(၄၃)  စီမံကိန်း(၄၄)  စီမံကိန်း(၄၅)  စီမံကိန်း(၄၆)  စီမံကိန်း(၄၇)  စီမံကိန်း(၄၈)  စီမံကိန်း(၄၉)  စီမံကိန်း(၅၀)  စီမံကိန်း(၅၁)  စီမံကိန်း(၅၂)  စီမံကိန်း(၅၃)  စီမံကိန်း(၅၄)  စီမံကိန်း(၅၅)  စီမံကိန်း(၅၆)  စီမံကိန်း(၅၇)  စီမံကိန်း(၅၈)  စီမံကိန်း(၅၉)  စီမံကိန်း(၆၀)  စီမံကိန်း(၆၁)  စီမံကိန်း(၆၂)  စီမံကိန်း(၆၃)  စီမံကိန်း(၆၄)  စီမံကိန်း(၆၅)  စီမံကိန်း(၆၆)  စီမံကိန်း(၆၇)  စီမံကိန်း(၆၈)  စီမံကိန်း(၆၉)  စီမံကိန်း(၇၀)  စီမံကိန်း(၇၁)  စီမံကိန်း(၇၂)  စီမံကိန်း(၇၃)  စီမံကိန်း(၇၄)  စီမံကိန်း(၇၅)  စီမံကိန်း(၇၆)  စီမံကိန်း(၇၇)  စီမံကိန်း(၇၈)  စီမံကိန်း(၇၉)  စီမံကိန်း(၈၀)  စီမံကိန်း(၈၁)  စီမံကိန်း(၈၂)  စီမံကိန်း(၈၃)  စီမံကိန်း(၈၄)  စီမံကိန်း(၈၅)  စီမံကိန်း(၈၆)  စီမံကိန်း(၈၇)  စီမံကိန်း(၈၈)  စီမံကိန်း(၈၉)  စီမံကိန်း(၉၀)  စီမံကိန်း(၉၁)  စီမံကိန်း(၉၂)  စီမံကိန်း(၉၃)  စီမံကိန်း(၉၄)  စီမံကိန်း(၉၅)  စီမံကိန်း(၉၆)  စီမံကိန်း(၉၇)  စီမံကိန်း(၉၈)  စီမံကိန်း(၉၉)  စီမံကိန်း(၁၀၀)

စဉ်	အမည်	အသက် (၇)	အမျိုးအမည် (၇)	အိမ်ထောင် ရက်စွဲ (၇)	အိမ်ထောင် ရက်စွဲ (၇)	လက်မှတ်
၁၀၇	ဦးမေ	✓	မ	✓	၁၀၇	မေ
၁၀၈	ဦးအောင်ကျော်	✓	မ	✓	၁၀၈	အောင်
၁၀၉	ဦးအောင်ကျော်	✓	မ	✓	၁၀၉	အောင်
၁၁၀	ဦးအောင်ကျော်	✓	မ	✓	၁၁၀	အောင်
၁၁၁	ဦးအောင်ကျော်	✓	မ	✓	၁၁၁	အောင်

(၀) အိမ်ထောင်စဉ်စီမံကိန်းမရှိပါ။ အမျိုးသား/အမျိုးသမီး အိမ်ထောင်စဉ် စတင်ရက် ကိုယ်စားပြုသူသည် လူထုထုတ်ပြန်ခြင်း

သိမြင်တော်မူကျေးဇူးပထမအကြိမ်ပေးကမ်းပေးဆောင်ရွက်ပေးရန်အတွက် (တူညီသည့်အခါ)

- အစဉ်အဆက်ကျေးဇူးပေးသည့်နေ့ရက် -> သိမြင်တော်မူကျေးဇူးပေးခြင်း
- အစဉ်အဆက်ကျေးဇူးပေးသည့်နေ့ရက် - ၁၉- ၃- ၂၀၁၆
- အစဉ်အဆက်ကျေးဇူးပေးသည့်အချိန် - ၁၂:၀၀နာရီ
- အစဉ်အဆက်မြို့လှုပ်သူ - ဦးကျော်သူအောင်၊ ဒေါ်အိန်ဒွာဖြိုး
- အစဉ်အဆက်တက်ရောက်သူ - ၁၀၂

အစဉ်အဆက်မြို့လှုပ်မည့်အကြောင်းအရာ

- ၁) ကုမ္ပဏီပေးပို့ပေးခြင်း၊ အကြောင်း၊ ဖော်ပြချက်ခြင်း
- ၂) စေတနာ့ဝန်ထမ်းရွေးချယ်ခြင်း

အစဉ်အဆက်ရွေးချယ်သည့်အကြောင်းအရာ

- ၁) အစီအစဉ်မြို့လှုပ်သည့်ရက်စွဲပေးခြင်း
- ၂) ကုမ္ပဏီပေးပို့ပေးခြင်း၊ အကြောင်း
- ၃) ကုမ္ပဏီပေးပို့ပေးခြင်း၊ ရက်စွဲပေးခြင်း
- ၄) ကုမ္ပဏီပေးပို့ပေးခြင်း၊ အကြောင်းအရာအစဉ်အဆက်ပေးခြင်း
- ၅) ကုမ္ပဏီပေးပို့ပေးခြင်း၊ အကြောင်းအရာအစဉ်အဆက်ပေးခြင်း
- ၆) ကုမ္ပဏီပေးပို့ပေးခြင်း၊ အကြောင်းအရာအစဉ်အဆက်ပေးခြင်း
- ၇) VPSC စေတနာ့ဝန်ထမ်းရွေးချယ်ခြင်း၊ အကြောင်းအရာအစဉ်အဆက်ပေးခြင်း
- ၈) အကြောင်းအရာအစဉ်အဆက်ပေးခြင်း
- ၉) ကျေးဇူးတင်စာအစဉ်အဆက်ပေးခြင်း
- ၁၀) အကြောင်းအရာအစဉ်အဆက်ပေးခြင်း
- ၁၁) ကုမ္ပဏီပေးပို့ပေးခြင်း၊ အကြောင်းအရာအစဉ်အဆက်ပေးခြင်း
- ၁၂) စေတနာ့ဝန်ထမ်းရွေးချယ်ခြင်း၊ အကြောင်းအရာအစဉ်အဆက်ပေးခြင်း
- ၁၃) စေတနာ့ဝန်ထမ်းရွေးချယ်ခြင်း၊ အကြောင်းအရာအစဉ်အဆက်ပေးခြင်း

**\*အစည်းအဝေးဆုံးဖြတ်ချက်များ\***

- ၁။ ဂူထုဝေပိုင်ပိုင်မှုဇာတိကိန်း အကြောင်းကို ကျေးဇူးဂူထုထုမှ သိရှိနားလည်ခဲ့ပါသည်။
- ၂။ စေတနာ့ဝန်ထမ်းများကို ကျေးဇူးဂူထုအားလုံး၏ သဘောတူမှုအရ မိနစ်ခြောက် ဦးမှ အစောင့် နှင့် ဒေါ်သိသိဦးတို့အား ရွေးချယ်တင်မြှောက်ခဲ့ပါသည်။
- ၃။ ကျေးဇူးဂူထု၏ သဘောတူညီမှုအရ ဥပဒေရေးရာအစည်းအဝေးကို ၂၀၁၆ ခုနှစ် ဇူလိုင်လ ၁၂ ရက်နေ့ နံနက် ၁၂:၀၀ နာရီ တွင် ဘုန်းကြီးကျောင်း၊ ဝိဇ္ဇာဂူ တွင် ပြုလုပ်ရန် ဆုံးဖြတ် ခဲ့ပါသည်။

  
ဗဟိုအဖွဲ့ဝင်တစ်ဦး - ဦးကျော်သူဝင်း  
- ဗဟိုအဖွဲ့ဝင် ဦးပုညအောင်

ရက်စွဲ - ၀၉-၃-၂၀၁၆

ခဲဖြေတောကျေးဉာဏ် ဦးစွာအဖွဲ့အစည်းအစားအရပ်အရပ်

အစည်းအဝေးကျင်းပပေးရန် - အဖွဲ့အစည်းအစည်းအရပ်အရပ်

အစည်းအဝေးကျင်းပပေးရန် - ၂၀.၃.၂၀၁၆

အစည်းအဝေးကျင်းပပေးရန် - ၁၂.၀၀

အစည်းအဝေးတက်ရောက်သူ - ၁၁၁

အစည်းအဝေးပြုလုပ်မည့်အကြောင်း

၁။ ကုမ္ပဏီအဖွဲ့အစည်းအစည်းအရပ်အရပ်

၂။ ကျေးဉာဏ်အဖွဲ့အစည်းအစည်းအရပ်အရပ်

၃။ ကျေးဉာဏ် အဖွဲ့အစည်းအစည်းအရပ်အရပ်

အစည်းအဝေးအဖွဲ့အစည်းအစည်းအရပ်အရပ်

၁။ ကုမ္ပဏီအဖွဲ့အစည်းအစည်းအရပ်အရပ်

၂။ ကျေးဉာဏ်အဖွဲ့အစည်းအစည်းအရပ်အရပ်

၃။ ကုမ္ပဏီအဖွဲ့အစည်းအစည်းအရပ်အရပ်

၄။ ဝန်ထမ်းအဖွဲ့အစည်းအစည်းအရပ်အရပ်

၅။ ကုမ္ပဏီအဖွဲ့အစည်းအစည်းအရပ်အရပ်

၆။ ကျေးဉာဏ်အဖွဲ့အစည်းအစည်းအရပ်အရပ်

၇။ ကျေးဉာဏ်အဖွဲ့အစည်းအစည်းအရပ်အရပ်

၈။ အစည်းအဝေးအဖွဲ့အစည်းအစည်းအရပ်အရပ်

၉။ ကျေးဉာဏ်အဖွဲ့အစည်းအစည်းအရပ်အရပ်

၁၀။ ကျေးဉာဏ်အဖွဲ့အစည်းအစည်းအရပ်အရပ်

၁၁။ ကျေးဉာဏ်အဖွဲ့အစည်းအစည်းအရပ်အရပ်

၁၂။ ကျေးဉာဏ်အဖွဲ့အစည်းအစည်းအရပ်အရပ်

အစ: ၈၈၀-၉-၂၀-၂၀၁၁

၁။ နယ်စပ်ဒေသများ၊ မြို့နယ်များဖြင့် ဤ ရည်ရွယ်ချက်ကို ကျေးဇူးတင်စွာ ဆက်ခံရန်  
အလုပ်အကိုင် ပါဝင်ပါသည်။

၂။ ကျေးဇူးတင်စွာ ဖြစ်ပေါ်ရေးအခါအခင်းအား

- ထမင်းစားစား - ကျေးဇူးတင်စွာ ဖြစ်ပေါ်ရေးအခါအခင်းအား
- တိပင်စားစား - ကျေးဇူးတင်စွာ ဖြစ်ပေါ်ရေးအခါအခင်းအား
- လက်ယာစားစား - ကျေးဇူးတင်စွာ ဖြစ်ပေါ်ရေးအခါအခင်းအား
- အလုပ်အကိုင် - ကျေးဇူးတင်စွာ ဖြစ်ပေါ်ရေးအခါအခင်းအား

ကျေးဇူးတင်စွာ အားလုံး ဤ သဘောတရားဖြင့် ဖြစ်ပေါ်ပါသည်။

ကျေးဇူးတင်စွာ အလုပ်အကိုင်အခါအခင်းအား

ကျေးဇူးတင်စွာ အလုပ်အကိုင်အခါအခင်းအား

- ဒေါ်ခင်ခင်

အလုပ်အကိုင်အခါအခင်းအား အလုပ်အကိုင်အခါအခင်းအား

- ဒေါ်ခင်ခင်

- ဒေါ်ခင်ခင်

- ဒေါ်ခင်ခင်

အလုပ်အကိုင်အခါအခင်းအား

- ဒေါ်ခင်ခင်

- ဒေါ်ခင်ခင်

အလုပ်အကိုင်အခါအခင်းအား

- ဒေါ်ခင်ခင်

အလုပ်အကိုင်အခါအခင်းအား

- ဒေါ်ခင်ခင်

- ဒေါ်ခင်ခင်

ကျေးဇူးတင်စွာ အလုပ်အကိုင်အခါအခင်းအား

ကျေးဇူးတင်စွာ အလုပ်အကိုင်အခါအခင်းအား

အလုပ်အကိုင်အခါအခင်းအား

အလုပ်အကိုင်အခါအခင်းအား - ဒေါ်ခင်ခင်

- ဒေါ်ခင်ခင်

ကျေးဇူးတင်စွာ - ၂၀.၃.၂၀၁၆

ကဏ္ဍအလိုက် အခက်အခဲမှတ်တမ်း

ကဏ္ဍအလိုက် ဦးစားပေးဖွံ့ဖြိုးရေးလုပ်ငန်းစဉ်များ

	စဉ်	လုပ်ငန်း	အဆိုပြုသူ	လ/နှစ်	လုပ်ဆောင်မည့်သူ	ပြင်ပမှထောက်ပံ့ပေးသူ
အခြေခံအဆောက်အအုံ	၀	ကျောက်လှိုင် သွယ်တန်းခြံ နှင့် နေရာအခြေခံ	ကျော်မ	၃/၂၀၁၆	ကျော်မ	
	၂	ကျောက်လှိုင် သွယ်တန်းခြံ	ကျော်မ	၃/၂၀၁၆	ကျော်မ	
	၃	ကျောက်လှိုင် သွယ်တန်းခြံ	ကျော်မ	၃/၂၀၁၆	ကျော်မ	
	၄					
	၅					
အသက်မွေးဝမ်းကြောင်း/စိုက်ပျိုးရေး	၀					
	၂					
	၃					
	၄					
	၅					
ကျန်းမာရေးနှင့် အာဟာရ	၀					
	၂					
	၃					
	၄					
	၅					
ပညာရေး	၀					
	၂					
	၃					
	၄	ကျောက်လှိုင် သွယ်တန်းခြံ	ကျော်မ	၃/၂၀၁၆	ကျော်မ	
	၅					
အခြား	၀					
	၂					
	၃					



VDP အရည်အသွေး ထိန်းချုပ်မှု

ထိန်းချုပ်သူ - ရက်စွဲ ၊ ကျေးရွာ ၊ VDP ရက်စွဲ  
ကျေးရွာ အုပ်စု - မြို့နယ် - ညောင်ဦး မြို့နယ်

( ဝ ) VDP စာရွက်စာတမ်း ပြီးဆုံးမှုကို စစ်ဆေးပါ ။ ( OM အရ )

- ❖ မျက်နှာပုံ ( အပုံး )
- ❖ ဖာတိကာ
- ❖ ကျေးရွာ အခြေခံ အချက်အလက်
- ❖ PSA အကျဉ်းချုပ် နှင့် PRA လုပ်ငန်းစဉ်
- ❖ အမျိုးသား / အမျိုးသမီး အဖွဲ့များ၏ အခက်အခဲများ
- ❖ ကျေးရွာ မျှော်မှန်းချက် ( ဆွေးနွေးချက် ရလဒ် )
- ❖ အမျိုးသား / အမျိုးသမီးအဖွဲ့များ သဘောတူထားသည့် နောင်လေးနှစ်အတွက် ဦးစားပေးလုပ်ငန်းများ စာရင်း ( အခြေခံအဆောက်အအုံ ၊ အသက်မွေးမှု ၊ ပညာရေး ..... )

နောက်ဆက်တွဲများ

- ❖ လူမှုရေး အကဲဖြတ်မှု စာရွက်စာတမ်း ဓာတ်ပုံနှင့် PRA လုပ်ငန်းစဉ် ( ဖြစ်နိုင်လျှင် ) မြေပုံများပါရှိမည် ။ စည်းစိမ်ပိုင်ဆိုင်မှု အဆင့် ၊ Venn ပုံ ..... )
- ❖ ကျေးရွာစီမံကိန်းရေးဆွဲရေး အစည်းအဝေးမိတ္တူ
- ❖ ကျေးရွာ၏ အချက်အလက် ( PC - 1 ပုံစံ )
- ❖ ကျေးရွာ မျှော်မှန်းချက်

( ၂ ) လူမှုရေး အကဲဖြတ်မှု အရည်အသွေးနှင့် VDP စစ်ဆေးပါ ။

- ❖ VDP တွင် ပါဝင်သော လူဦးရေ ( အမျိုးသား / အမျိုးသမီး )
- ❖ လူမှုရေး အကဲဖြတ်မှု အရည်အသွေး နှင့် VDP အတွက် ရက်ပေါင်း -
- ❖ PRA ပစ္စည်းများ အသုံးပြုသည့် အရေအတွက်
- ❖ ပါဝင်သောလူဦးရေ နှင့် လုပ်ငန်းများ မှတ်တမ်းတင်ခြင်း ( အစည်းအဝေး မှတ်တမ်း အဖွဲ့ဓာတ်ပုံ ၊ တိုင်းရင်းသားအနည်းစု နှင့် ထိခိုက်လွယ်သော အဖွဲ့များ )
  - ✓ အလွန်ကောင်း
  - ✓ ကောင်း
  - ✓ ညံ့
- ❖ လုပ်ငန်းများ မှတ်တမ်းတင်ခြင်း နှင့် အမျိုးသမီးအဖွဲ့ အစည်းအဝေး၏ ရလဒ်အား ခွဲခြား ပေးထားသလား ?
  - ✓ ရှိ
  - ✓ မရှိ
- ❖ စီမံကိန်းအရေအတွက် ( အမျိုးသား / အမျိုးသမီးရွေးချယ်မှု အရေအတွက် )
- ❖ PRA သက်ဆိုင်သော အခြား စီမံကိန်း အရေအတွက် ( အမျိုးသား / အမျိုးသမီး ရွေးချယ်မှု အရေအတွက် )