

ပြည်ထောင်စုသမ္မတ မြန်မာနိုင်ငံတော်အစိုးရ
စိုက်ပျိုးရေး၊ မွေးမြူရေးနှင့် ဆည်မြောင်းဝန်ကြီးဌာန
ကျေးလက်ဒေသဖွံ့ဖြိုးတိုးတက်ရေးဦးစီးဌာန
ညောင်ဦးမြို့နယ်



လူထုဗဟိုပြုစီမံကိန်း

National Community Driven Development Project



(NCDDP)

ကျေးရွာဖွံ့ဖြိုးရေးအစီအစဉ်
Village Development Plan (VDP)
လက်ပ်ကျေးရွာ၊ တူရွင်းတိုင်အုပ်စု

၂၀၁၆-ခုနှစ်

ညောင်ဦးမြို့နယ်

မာတိကာ

- ၁။ ခြုံနှယ်မြေပုံ
- ၂။ ကျေးရွာမြေပုံ(တည်နေရာ)
- ၃။ အုပ်စုတွင်ပါဝင်သောကျေးရွာများစာရင်း
- ၄။ ကျေးရွာသမိုင်းကြောင်း
- ၅။ လူထုပူးပေါင်းပါဝင်သော လူမှုဆန်းစစ်ခြင်းနှင့် အကဲဖြတ်ခြင်းလုပ်ငန်းစဉ်(PSA/PRA)အကျဉ်းချုပ်ဖွဲ့စည်းရေး
- ၆။ ကျေးရွာဖွံ့ဖြိုးရေးအစီအစဉ်အတွက်အသုံးပြုခဲ့သော PRA tools များနှင့်တစ်ခုချင်းစီအတွက်သုံးသပ်ချက်များ
- ၇။ ကော်မတီဝင်များရွေးချယ်ခြင်းနှင့်ကျေးရွာဖွံ့ဖြိုးရေးအစီအစဉ်ဆောင်ရွက်မှုမှတ်တမ်းဓါတ်ပုံများ
- ၈။ ကော်မတီဝင်များစာရင်း
- ၉။ ကျေးရွာအချက်အလက်(ပုံစံ-၁)
- ၁၀။ စီမံကိန်းစက်ဝန်းအချိန်ဖွဲ့စည်းရေး(ပုံစံ-၂)
- ၁၁။ ကျေးရွာဖွံ့ဖြိုးရေးဦးစားပေးအစီအစဉ်(ပုံစံ-၃)
- ၁၂။ ကျေးရွာအုပ်စုစီမံကိန်းလုပ်ငန်းခွဲရွေးချယ်ခြင်း(ပုံစံ-၄)
- ၁၃။ အစည်းအဝေးတက်ရောက်သူများစာရင်း(ပုံစံ-၁၂)
- ၁၄။ အစည်းအဝေးမှတ်တမ်းများ
- ၁၅။ ကဏ္ဍအလိုက်ဦးစားပေးဖွံ့ဖြိုးရေးလုပ်ငန်းစဉ်များ
- ၁၆။ ကျေးရွာဖွံ့ဖြိုးရေးစီမံချက်အရည်အသွေးထိန်းချုပ်မှု(Checklist For VDP)

တက္ကင်းတိုင်းကျေးရွာနာပုံ မြေမြေပုံ

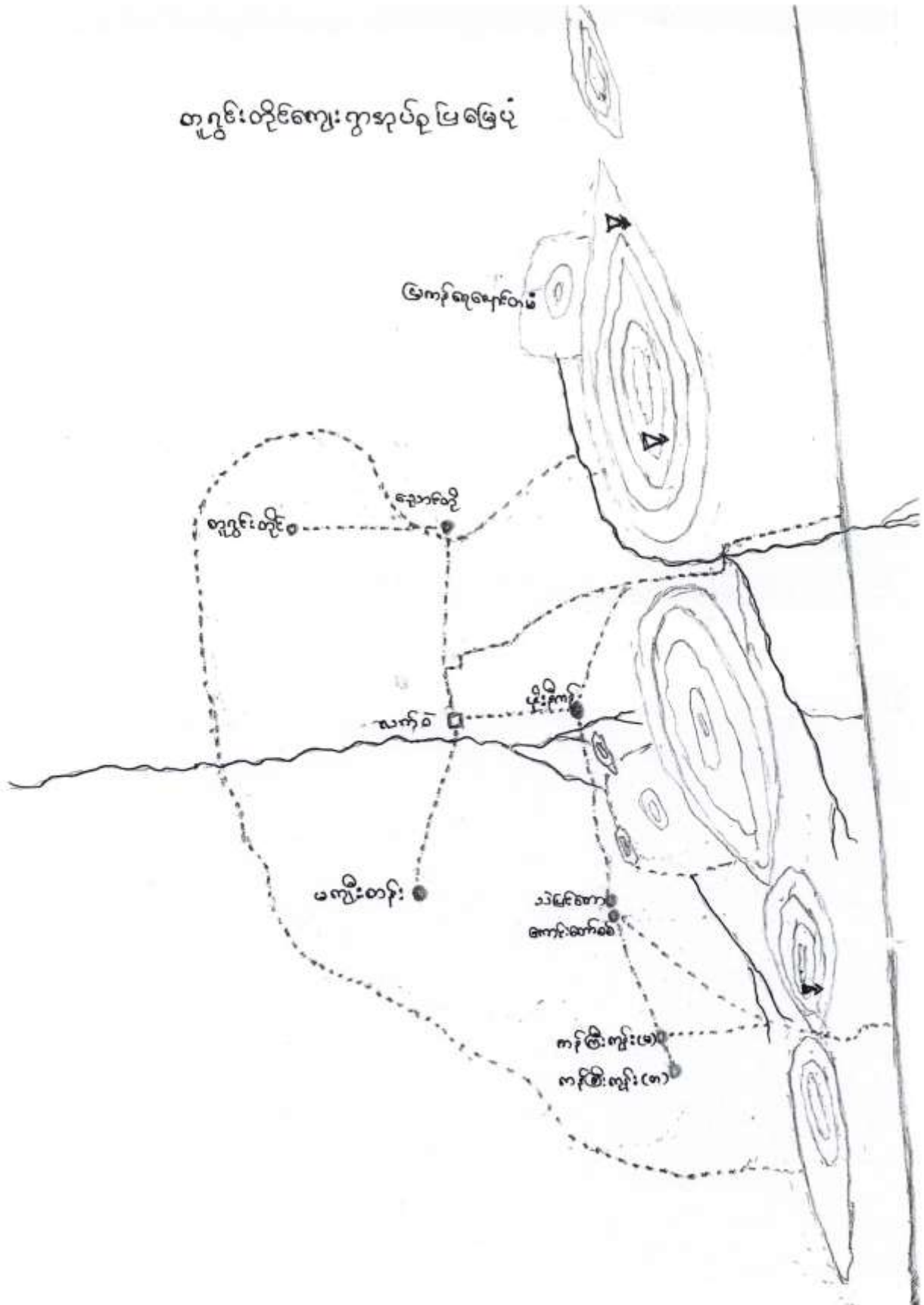

တူဂွင်းတိုင်းကျေးရွာအုပ်စုတွင်ပါဝင်သောကျေးရွာများ

- ခ) တူဂွင်းတိုင်း
- ၁) သဲမြစ်တော
- ၂) ကန်ကြီးကုန်း
- ၃) မန်ကျည်းတန်း
- ၄) နိုးနီကန်
- ၅) ကန်ကြီးကုန်း (ရွာသစ်)
- ၆) လက်ဝဲ
- ၇) ကောင်းတော်စင်

စားယခင်က ရွာတည် ဤကုဒေသတိုက်တွင်သစ်တော
 သီးတောများ ဟူသော စာပေါက်ရောက် ဖြစ် ၊ လက်ယာဘက် တွင်
 နေထိုင်စားသောက် လာခဲ့ကြရာ နှစ်ပေါင်း ကတော် ဩ ၅ ပုဂံ
 စားလောင်း ဘုရား ဖြစ်သည့် ရှင်ပင် ကူတော် သစ် ဘုရား ဘား ရှား
 နေထွေ ဤ နေရာတည် ဤကု လက်ဝဲဘက် သို့ ဝောင်းရွှေ နေထိုင်
 မင်း ဖြစ်ကြောင်း ကထင် ကရှား ဖြစ် ပေသည့် ။ ခေတ်ကတော် ကုဒေသ
 ခဲ့ ဖြစ်သော ရွာသူ မြီး များ လက်ထက် ၊ ဆရာတော် ဘုရား များ လက်
 ထက် တွင် နှစ်ကား မြီး သော လျှင် ခေတ်ကြောင့် ရှင်ပင် ကူတော် သ
 ဘုရား မြီး မြို့ကျ ခေတ် ခဲ့ ရှိပါသည် ။ ဆရာတော် ဘုရား များ နှင့် ကျေး
 ရွာသူ မြီး ၊ ရွာသူ ရွာသား များ စုပေါင်း၍ ဖြန့်လှည့် ဖြေ ဖြေ စွမ်းမံ
 ခဲ့ ရှိပါသည် ။ ကျေးရွာသူ မြီး များ ကတော် ခေတ် ၅ ယခု ခေတ် ကုဒေသ
 စား များ များ လက်ထက် ထိ ဘိုင် ဆက်လက် ဆက်ဆံ မြို့ မြို့ ဖြေ ဖြေ သူ
 ဖြေ သား များ ဖြေ ဖြေ သူ သို့ မြီး သို့ ကောင် စိမ်း သိမ်း စောင့်ရှောက်
 လျက် ဤ သည် ။

လက်ဝဲ ကျေးရွာ သူ ကျေးရွာ သား များ ဟု လောက ခေတ်ကား ကို
 မြီး မြီး ခံ ဖြစ်ပေါင်း သည့် ကုဒေ ၂၀၁၁ ခုနှစ်တွင် မြန်မာ ရှေးဟောင်း
 တွင် သို့ စီးဝင်သော တောင်ရွာ ရွာစောင်း သည့် မြီး သည် ထန် စွာ ရွာသွန်း မြေ
 ကြောင့် ကျိုးပေါက် ဖြစ် လက်ဝဲ ရွာ စာ ကရှား တောင် တောင် မြီး မြီး ဖြေ ၅ မြီး
 ဟု ရွာစောင်း ရှေး ဂွမ်း မြီး မြီး ဖြစ် ခံ ခဲ့ ရှိပါသည် ။ နှစ်နှာ မှ ကို (ပင် မြီး စာ
 ကလေး စား ဓမ္မ စု ဓမ္မ စု ကောင်း ၅ ကူညီ ထောက် ဝံ မှ များ ပေး ခဲ့ ပါသည်
 မြီး ခဲ့ သော နှစ်ပေါင်း ၄၂ နှစ်ခန့် က လည်း မတော် တဆ မြီး လောင် မြေ
 ကြောင့် ရွာစာ ကြောက် ဘက် မြီး မြီး မြီး ဖြေ ၇၀ သို့ ဆုံး ရှိ ခဲ့ ရွာ ။ ကျေး
 ရွာ မြီး မြီး ဝန်း ကို ဖြန့်လှည့် ထူ ထောက် ခဲ့ ရှိပါ သည် ။

ပထမဆုံး စေတနာအတိုင်း စတင်လေ့လာခဲ့သည့် နာ
 လျောက် ချီရိတ်တော်၏ ပံ့ပိုး ကျင့်ပို့မှုများဖြင့် ဖြစ်ပေါ်ခဲ့သည့် ဆက်သွယ်
 နှုတ်ရုံး လမ်း များ ကောင်းမွန်ပြီး ၊ လူ့စေတနာအတိုင်း များတိုး
 တက်ကောင်းမွန်လျက် ဤဒါသည့် ။ ကျေးဇူးတင်အားတင်အားဖြင့် ဖြစ်ပေါ်
 ကာကွယ်ပေးမှု၊ ဆရာတော်များ၏ ဆုံးမခြင်း၊ နှစ်စဉ် ကျင်းပသည့် ကမ်း
 လိုက်နာမှုများဖြင့် လက်ဝဲကျေးဇူးတင်ကောင်းမွန်သော သမိုင်းကြောင်းများ
 ကျေးဇူးတင်အားတင်အားဖြင့် လာမည့် ကာလကတည်းက စတင် ကောင်းမွန်စေနိုင်
 ကာကွယ်ပေးမှုများ ဆက်လက် ဆောင်ရွက်ပေးရမည်ဖြစ်သည်။

အဖွဲ့အစည်းတိုင်းစေတနာဖြင့် ပုဂံပြည်တော်မြို့ကြီးမှ ယခင်လက်ထောက်
 ဗဟိုလက်ဝဲဘက်မှ ဖောင်းရွှေတည်ထောင်ထားသော လက်ဝဲကျေးဇူးတင်
 ပုဂံကျေးဇူးတင်အားဖြင့် ကျေးဇူးတင်အားဖြင့် တွင် ဤလျက် ယဉ်ကျေးသော
 ကျေးဇူးတင်အားဖြင့် စတင်ကျေးဇူးတင်အားဖြင့် တင်ပြလိုက်ပါသည်။

ရှုမော်
 လက်ဝဲ
 သမိုင်းရေးရာဌာန

လူထုပေါင်းစုံပါဝင်သော လူမှုဆန်းစစ်ခြင်းနှင့် စာအုပ်ဖြတ်ခြင်းလုပ်ငန်းစဉ်

(PSA / PRA) အကျဉ်းချုပ် ဇယား

| စဉ် | ခေကြောင်းအရာ | ရှက်ခွဲ | ဦးတည်ချက် | တက်ရောက်သူ | | | အဓိကဆွေးနွေးချက် |
|-----|---|---------|--|------------|-----|--------|---|
| | | | | ကျား | မ | ပေါင်း | |
| ၁။ | ကျေးဇူးရှာရုံနှင့် ကျေးဇူးရှာသည့် အထုပ်အမြတ် (social map Resource map) | - | ကျေးဇူးရှာသူ ကျေးဇူးရှာသည့် ကျေးဇူးရှာသည့် ကျေးဇူးရှာသည့် | ၆၀ | ၅၀ | ၁၁၀ | ကျေးဇူးရှာသူ၏ အတွင်း၌ အိမ်ခြေပေ အခြေအနေအထား၊ ပုထိုးများစသောကျေးဇူး ၏ အကျိုးအမြတ် အကျိုး ပိုင်ဆိုင်မှုနှင့် အခြေအနေ များကိုရှာဖွေဆွဲဖော်ထုတ် ပါသည်။ |
| ၂။ | ကုသိစွမ်းပြ ဇယား (Seasonal Calendar) | | ကျေးဇူးရှာသူ ကျေးဇူးရှာသည့် ကျေးဇူးရှာသည့် | ၅၀ | ၈၀ | ၁၃၀ | ကုသိစွမ်းပြ များ၊ လယ်ယာလုပ်ငန်း များ၊ ပွေးမြွေရေး လုပ်ငန်းများ၊ ဆေးစာ ဖုလုံမှု နှင့် ပွဲတော်များ |
| ၃။ | စရေးအောင် ဦးစားပေး အစီအစဉ် ဇယား (Metric Ranking) | | အမျိုးသားနှင့် အမျိုးသမီးနှင့် | ၁၁၂ | ၁၇၆ | ၂၈၈ | ကျေးဇူးရှာသူကျေးဇူးရှာသည့် များ၏ ကျေးဇူးရှာမှု အဓိကလုပ်ငန်းစဉ် လုပ်ငန်းစဉ်များကို ဖြေရှင်း တိုင်ပင်ရေးဆွဲခံ၊ ရှာဖွေ |
| ၄။ | ပြဿနာ အစဉ် (Problem Tree) | | ကျေးဇူးရှာသူ ကျေးဇူးရှာသည့် ကျေးဇူးရှာသည့် | ၁၁၂ | ၁၇၆ | ၂၈၈ | ကျေးဇူးရှာသူကျေးဇူးရှာသည့် များ၏ ကျေးဇူးရှာမှု အဓိကလုပ်ငန်းစဉ် လုပ်ငန်းစဉ်များကို ပြဿနာအစဉ်အတိုင်း အစဉ်အတိုင်း ဖြေရှင်း |

လူမှုဝန်ထမ်းပေးစောင့်ရှောက်ရေးနှင့် အကျိုးအမြတ်ကွပ်ကဲရေးဦးစီးဌာန
 (PSA / FRA) အကျဉ်းချုပ်စာတမ်း

| စဉ် | အခြေအနေအထား | ရက်စွဲ | ဦးတည်စေရန် | တက်ရောက်သူ | | | အဓိကအဖွဲ့အစည်း |
|-----|--|--------|-----------------------------------|------------|-----|-----|--|
| | | | | | | | |
| ၈၁ | ကျား ၄၆ အရင်းအမြစ် ဖြစ်ပေါ်မှု ဖြစ်ပေါ်မှု | | အချိုးအစား အချိုးအစား ဖြစ်ပေါ်မှု | ၁၁၀ | ၁၀၀ | ၂၁၀ | ပြည်သူ့အဖွဲ့အစည်း၊ လက်ရှိ အဖွဲ့အစည်း နှင့် ဖြစ်ပေါ်မှု ဖြစ်ပေါ်မှု |

အဖွဲ့အစည်း - အဖွဲ့အစည်း
- လက်ခံ

ခန့် ဥစ္စာ ခွဲခြားသတ်မှတ်ခြင်း

| စဉ် | အုပ်စု | ခွဲခြားသတ်မှတ်ပုံ | အိမ်ထောင်စု | ရာခိုင်နှုန်း |
|-----|-------------------------------|---|-------------|---------------|
| ၁။ | မြေလှည့်သော အုပ်စု | အဖွဲ့အစည်းအုပ်စုအဖြစ် ခွဲခြားသတ်မှတ်ပုံ TV ခိုခင်းအိမ် ခွာ ကျွဲစား နှင်း ခွာ စားစနစ် | ၈၂ | |
| ၂။ | အသင့်အတင့် မြေလှည့်သော အုပ်စု | အဖွဲ့အစည်းအုပ်စုအဖြစ် ခွဲခြားသတ်မှတ်ပုံ အောက် ခွာ ကျွဲစား TV ခိုခင်းအိမ် နှင်း လှည့်စား | ၁၅၉ | |
| ၃။ | မမြေလှည့်သော အုပ်စု | ထန်းဂွက်ခြံ ဝါထွက်အိမ် ခိုခင်းအိမ် နှင်း လက်လှည့်စား | ၂၀၆ | |

ဓမ္မဥပစာပိုင်ဆိုင်မှုပုံစံ ညှိသပ်ချက်

ဓမ္မဥပစာပိုင်ဆိုင်မှုပုံစံ ရေးဆွဲဆွေးနွေးခြင်းကြောင့်

- (၁) ဈေးပစ္စည်းကဏ္ဍ၊ ဖြေလည်သော ဝိမာန်ထောင်စု ဝိမာန်ကဏ္ဍ၊ ဝိမာန်ကဏ္ဍ ဖြေလည်သော ဝိမာန်ထောင်စု ဝိမာန်ကဏ္ဍနှင့် ဝိမာန်ပေးသော ဝိမာန်ထောင်စု ဝိမာန်ကဏ္ဍကို အတိအကျ နှိုင်းယှဉ်ခြင်း
- (၂) ဈေးပစ္စည်းကဏ္ဍ ဖြေလည်သော ဝိမာန်ပေးသော ဝိမာန်များကို မဏ္ဍိုင်သို့ သတ်မှတ်သည်ကို သိရှိခြင်း
- (၃) ဝိမာန်ပေးသော ဝိမာန်ထောင်စု ဝိမာန်ကဏ္ဍ များပါးခြင်းကြောင့် ဈေးပစ္စည်းကဏ္ဍ၊ ဖွံ့ဖြိုးရေးလုပ်ငန်းများ ပိုမိုဆောင်ရွက်ရန် သိရှိခြင်း စသည့် အကြောင်းအရာ ဝိမာန်များကို သိရှိနိုင်သည့် ဝိမာန်ပေးသော ဝိမာန်ထောင်စု ဝိမာန်ကဏ္ဍ တစ်ခုဖြစ်ကြောင်း ညှိသပ်နိုင်ပါသည်။

ရာသီခွင်ပြ ပြက္ခဒိန် ချုံးသပ်ချက်

ရာသီခွင်ပြ ပြက္ခဒိန် ရေးဆွဲ ဆွေးနွေးခြင်းဖြင့်

- (၁) မည်သည့် လများတွင် ရေ ငှက်သည် ၊ မည်သည့် လများတွင် ရေပေါများသည်ကို သိနိုင်ခြင်း
- (၂) မည်သည့် လတွင် စိုက်ပျိုးသည် ၊ မည်သည့် လများတွင် ရိုတ်သိမ်းသည် ကို သိနိုင်ခြင်း
- (၃) မည်သည့် လများတွင် ထင်ရှားကောင်းသည် ၊ မည်သည့် လများတွင် ကလွပ်ကလိုင် ငှားပါးသည်ကို သိနိုင်ခြင်း
- (၄) မည်သည့် လများတွင် လမ်းပန်းဆက်သွယ်ရေး ကောင်းသည် ၊ မကောင်းသည်ကို သိနိုင်ခြင်း
- (၅) မည်သည့် လများတွင် ပွဲတော်များ ကျင်းပသည်ကို သိနိုင်ခြင်း
- (၆) မည်သည့် လများတွင် ကျန်းမာရေး မကောင်း ဖြစ်တက်သည်ကို သိနိုင်ခြင်း
 စသည် ၏ ရှေးဦးစွာ လူထု၏ တစ်ဦးတည်းက လည်ပတ်မှု ယုံဝံ့ကို အခြေခံမူရင်း သိရှိနိုင်သည့် အတွက် စီမံကိန်း လုပ်ငန်းများ ကောင်းကောင်းတည်ဆောက်၍ လများ ရွေးချယ်ရာတွင် များစွာ ကျူးကျော်ပေးနိုင်ကြောင်း ချုံးသပ် လိုက်ပါသည်။

ಅಕ್ಷರಗಳ ಸಂಯೋಜನೆ

ಒಂದು - ಒಂದು
- ಸಂಯೋಜನೆ

| 1ನೇ ತರಗತಿ / 1 | 1ನೇ ತರಗತಿ / 2-ನೇ ತರಗತಿ | 1ನೇ ತರಗತಿ / 3ನೇ ತರಗತಿ | 2ನೇ ತರಗತಿ |
|--|------------------------|--|-----------|
| <p>ಸಂಯೋಜನೆ</p> <p>ಅಕ್ಷರ</p> <p>ಅಕ್ಷರ</p> | <p>TV</p> <p>ಮಾತೆ</p> | <p>ಸಂಯೋಜನೆ</p> <p>ಅಕ್ಷರ</p> <p>ಮಾತೆ</p> <p>ಅಕ್ಷರ</p> <p>ಅಕ್ಷರ</p> <p>ಅಕ್ಷರ</p> <p>ಅಕ್ಷರ</p> <p>ಅಕ್ಷರ</p> | |

ကျား၊ မီး၊ ရေ၊ မြေ၊ လေ၊ နှစ်ပါး ပေးကမ်းခြင်း

ကျား၊ မီး၊ ရေ၊ မြေ၊ လေ၊ နှစ်ပါး ပေးကမ်းခြင်း

ကျား၊ မီး၊ ရေ၊ မြေ၊ လေ၊ နှစ်ပါး

၅၀၀၇.၂.၂၅ - ၂၅.၂.၂၀၀၆

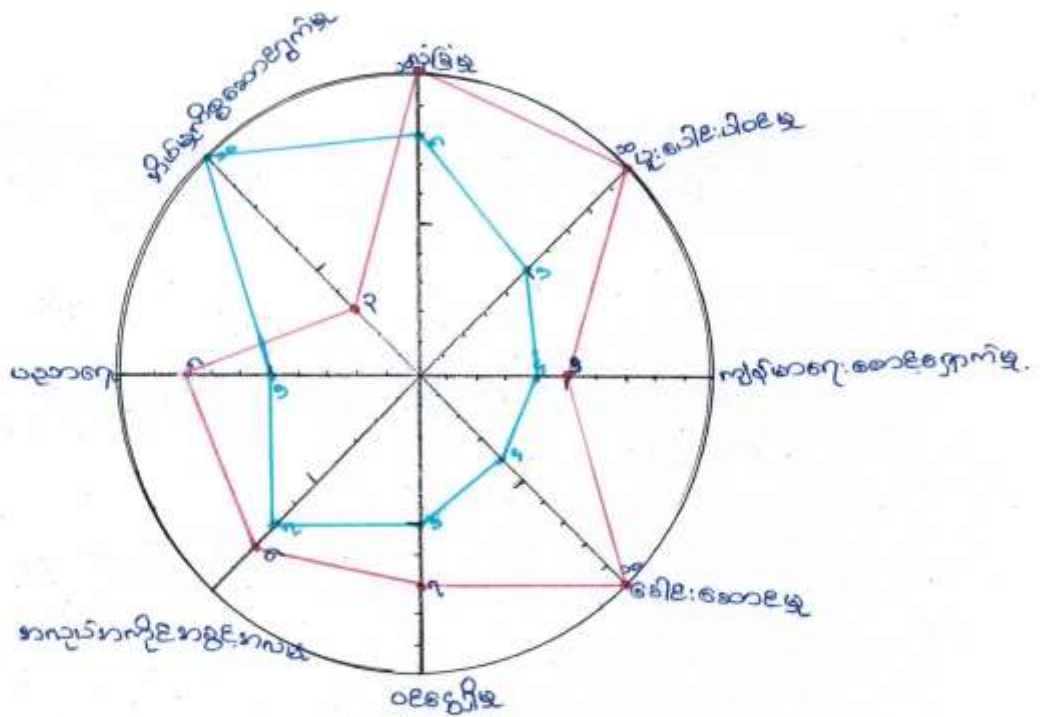

ပုံစံ: ကျွန်ုပ်တို့၏အောင်မြင်မှု
 ပါဝင်ဆွေးနွေးသူ-ကျေးဇူးတင်

ကျား၊ မ အခန်း ကဏ္ဍပြ ယုံကြည်စိတ်ချ သုံးသပ်ချက်

ကဏ္ဍတစ်ခုချင်းစီတွင် အမျိုးသား၊ အမျိုးသမီးများ၏ -

- (က) ပါဝင်ဆောင်ရွက်မှု
- (ခ) ခေါင်းဆောင်မှု
- (ဂ) အခွင့်အရေးရရှိမှု
- (ဃ) ဆုံးဖြတ်ချက်ချပိုင်ခွင့်
- (င) အသားစားဆိုင်ရာ ယုံကြည်ကိုးကွယ်မှု စသည်တို့ကို

ကားချပ်တစ်ခုပေါ်တွင် ရလဒ် (အမှတ်) ဖြင့် ဒီဇင်း ယှဉ် ဖော်ပြထားခြင်းက
အမျိုးသား၊ အမျိုးသမီးများ၏ အားနည်းချက်၊ ကံသားချက်များကို
တပေါင်းတစည်းတည်း သိရှိရသဖြင့် အကျိုးကျေးဇူးများစွာ ရရှိနိုင်သော
ရူ နှင့်ဆန်းစစ်ချက် တစ်ခုဖြစ်ကြောင်း သုံးသပ်လိုက်ပါသည်။

ပြဿနာ သစ်ပင် ရှေးဆွဲခြင်း သုံးသပ်ချက်

ပြဿနာ သစ်ပင် ရှေးဆွဲ၊ ဆွေးနွေးခြင်းကြောင့်

(၁) ပြဿနာ ဖြစ်စေသော အကြောင်းရင်းများကို သိရှိခြင်း

(၂) ပြဿနာ၏ ကျိုးကြောင်းများကို သိရှိခြင်း

(၃) ပြဿနာ ဖြေရှင်းနိုင်သော အညွှန်းများကို တွေ့ရှိရပြီး သိရှိနိုင်ခြင်း

စသည့် အကြောင်းရင်းများကို ရှေးဆွဲဆောင်ရွက်နိုင်သည်။

အရေးပါသော အချက်အလက်များကို စစ်ဆေးခြင်းကြောင့် သုံးသပ်နိုင်

ပါသည်။

ကော်မတီဝင်များရွေးချယ်ခြင်းနှင့်ကျေးရွာဖွံ့ဖြိုးရေးအစီအစဉ်
ဆောင်ရွက်မှုပုဂ္ဂိုလ်တန်း





လူထုဗဟိုပြုစီမံကိန်း

ပုံစံ-၁ ကျေးရွာအခြေခံအချက်အလက်များ (Form PC 1)

လမ်းညွှန်ချက်/ ကျေးရွာတစ်ရွာသို့ ပထမဆုံး မိတ်ဆက်ခရီးသွားရောက်သောအခါ လူထုစည်းရုံးရေးမှူးသည် ကျေးရွာခေါင်းဆောင်များအားကျေးရွာအချက်အလက်များကိုပေတ္တာရုပ်ခွဲခြုံတောင်းခံရသည်။ ဤအချက်အလက်များကိုစီမံကိန်းမိတ်ဆက်အစည်းဝေးမတိုင်မီတောင်းခံရမည်။ စီမံကိန်းမိတ်ဆက်အစည်းဝေးတွင် လူထုစည်းရုံးရေးမှူးသည် ဤအချက်အလက်များအားစစ်ဆေးပြီးမှန်ကန်အောင်ပြုလုပ်ရမည်။ ပြီးနောက်တွင် လူထုစည်းရုံးရေးမှူးမှ သတင်းအချက်အလက်ထံသို့ Tablets မှ တဆင့်ဖြည့်သွင်းရမည်။

| | | |
|---|--|---|
| ကျေးရွာအုပ်ချုပ်ရေးမှူးအမည် ဒေါ်ခင်စု | ကျေးရွာအုပ်ချုပ်ရေးမှူး စီမံကိန်းနံပါတ် ၀၇.၂၅၅၁၁၂၇၄၅ | လူထုစည်းရုံးရေးမှူး၏အမည် ဒေါ်ခင်စုအောင် |
| ပြည်နယ်၊တိုင်းဒေသကြီး မန္တလေး | မြို့နယ် ပုဇွန်ပြာ | ကျေးရွာအုပ်စု ကျေးရွာ ၊ ကျေးရွာ မယ်စိ |

က. လူဦးရေ

| လူမျိုးစု | အိမ်ထောင်စုအရေအတွက် | ကိုးကွယ်သည့်ဘာသာ | အိမ်ထောင်စုအရေအတွက် |
|--------------------|---------------------|------------------|---------------------|
| လူမျိုးစု (၁)----- | ၄၄၇ | ဘာသာ(၁)----- | ၄၄၇ |
| လူမျိုးစု (၂)----- | | ဘာသာ(၂)----- | |
| လူမျိုးစုရော----- | | ဘာသာရော----- | |

| | အမျိုးသား(အရေအတွက်) | အမျိုးသမီးအရေအတွက် |
|----------------|---------------------|--------------------|
| လူဦးရေ | ၉၂၃ | ၁၁၀၀ |
| အိမ်ထောင်ဦးစီး | ၃၀၉ | ၁၃၈ |

(ခ) လက်လှမ်းမီအသုံးပြုနိုင်သည့်အဆောက်အဦများ

| စာသင်ကျောင်း | အမှတ် ခြံစိုပါ | ကျန်းမာရေး | အမှတ်ခြံစိုပါ | ဘာသာရေးအဆောက် အဦ | အမှတ် ခြံစိုပါ |
|-----------------|-------------------------------------|------------------|-------------------------------------|------------------------------|-------------------------------------|
| အထက်တန်းကျောင်း | <input checked="" type="checkbox"/> | ဆေးရုံ | <input type="checkbox"/> | စေတီ | <input checked="" type="checkbox"/> |
| အလယ်တန်းကျောင်း | <input checked="" type="checkbox"/> | ကျန်းမာရေးဌာန | <input type="checkbox"/> | ဘုန်းကြီးကျောင်း | <input checked="" type="checkbox"/> |
| မူလတန်းကျောင်း | <input checked="" type="checkbox"/> | ကျန်းမာရေးဌာနခွဲ | <input checked="" type="checkbox"/> | ဟိန္ဒူဘုရားကျောင်း | <input type="checkbox"/> |
| မူကြိုကျောင်း | <input checked="" type="checkbox"/> | ဆေးပေးခန်း | <input checked="" type="checkbox"/> | ခရစ်ယာန်ကျောင်း | <input type="checkbox"/> |
| အခြား | <input type="checkbox"/> | အခြား | <input type="checkbox"/> | ဗလီ | <input type="checkbox"/> |
| | | | | အခြား | <input type="checkbox"/> |
| မှတ်ချက် | | မှတ်ချက် | | မှတ်ချက် ၁၂.၆.၂၀၂၃ | |



လူထုဝဟ်ပြုစီမံကိန်း

(ဂ) ကျွမ်းကျင်သူများမှတ်တမ်း ၊ ကျေးရွာတွင်နေထိုင်သော သို့မဟုတ် တခြားရွာမှလာရောက်သောကျွမ်းကျင်သူများ

| (၁) စာသင်ကျောင်း | | | (၂) ကျန်းမာရေး | | | (၃) လက်မှုပညာရှင် | | |
|--------------------|-------------------------------------|-------------------------------------|-----------------------------------|-------------------------------------|--------------------------|-------------------|-------------------------------------|-------------------------------------|
| | ရွာတွင် နေထိုင်သူ | အခြား ရွာမှ လာသူ | | ရွာတွင် နေထိုင်သူ | အခြား ရွာမှ လာသူ | | ရွာတွင် နေထိုင်သူ | အခြား ရွာမှ လာသူ |
| မူလတန်းပြ ဆရာဆရာမ | <input checked="" type="checkbox"/> | <input checked="" type="checkbox"/> | ဆရာဝန် | <input type="checkbox"/> | <input type="checkbox"/> | လက်သမား | <input type="checkbox"/> | <input type="checkbox"/> |
| အထက်တန်းပြ ဆရာဆရာမ | <input checked="" type="checkbox"/> | <input checked="" type="checkbox"/> | လက်ထောက် ကျန်းမာရေးပုဂ္ဂိုလ် | <input checked="" type="checkbox"/> | <input type="checkbox"/> | ပန်းချီ | <input checked="" type="checkbox"/> | <input type="checkbox"/> |
| အလယ်တန်းပြ ဆရာဆရာမ | <input checked="" type="checkbox"/> | <input type="checkbox"/> | အမျိုးသမီးကျန်းမာရေးဆရာမ | <input type="checkbox"/> | <input type="checkbox"/> | လျှပ်စစ်ဆိုင်ရာ | <input checked="" type="checkbox"/> | <input type="checkbox"/> |
| မူကြိုဆရာဆရာမ | <input checked="" type="checkbox"/> | <input type="checkbox"/> | အရံသားဖွား | <input checked="" type="checkbox"/> | <input type="checkbox"/> | ရေပိုက်သွယ်သူ | <input type="checkbox"/> | <input checked="" type="checkbox"/> |
| အခြား | <input type="checkbox"/> | <input type="checkbox"/> | ပြည်သူ့ကျန်းမာရေး လုပ်သား (၁)/(၂) | <input type="checkbox"/> | <input type="checkbox"/> | စက်ပြင်ဆရာ | <input checked="" type="checkbox"/> | <input type="checkbox"/> |
| မှတ်ချက် | | | မှတ်ချက် | | | မှတ်ချက် | | |

(ဃ) ကျေးရွာသို့ ရောက်ရှိနိုင်သည့်လမ်းအခြေအနေ / ကျေးရွာတစ်ရွာသည် ၎င်း၏ကျေးရွာအုပ်စုနှင့် ဆက်သွယ်ထားသော လမ်းအခြေအနေ (အောက်ပါတို့ကိုပိုင်းပါ)

ကျောက်ကြမ်းလမ်း: ကတ္တရာလမ်း: ကွန်ကရစ်လမ်း: မော်တော်ဆိုင်ကယ်လမ်း:
 ကျောက်ခင်းလမ်း: မြေသားလမ်း: လူသွားလမ်း: အခြား:

(င) ကျေးရွာဖွံ့ဖြိုးမှုစီမံချက်

(၁) လူထုဝဟ်ပြုစီမံကိန်းမစတင်မှီ ဤကျေးရွာတွင်ကျေးရွာဖွံ့ဖြိုးမှု စီမံချက်ရှိခဲ့ပါသလား? ဝိန်းပါ
 (၂) ရှိခဲ့ပါလျှင် ဤစီမံချက်ကို မည်သည့် ခုနှစ်တွင်ပြင်ဆင်ခဲ့ပါသနည်း? နှစ်-----/မသိပါ
 (၃) ဤစီမံချက်ကို မြို့နယ်မှအတည်ပြုခဲ့ပါသလား? ပြုခဲ့ပါသည်/မပြုခဲ့ပါ /မသိပါ

(စ) ခရီးအကွာအဝေး

(၁) ဤကျေးရွာ၏ဝဟ်မှ၎င်းကျေးရွာအုပ်စု၏ဝဟ်အထိခရီးမိုင်မည်မျှကွာဝေးသနည်း? မိုင်-----/မသိပါ
 (၂) ဤကျေးရွာမှ ၎င်းကျေးရွာအုပ်စု၏ဝဟ်အထိသွားလာရာတွင်ကြာမြင့်သည့်အချိန်

ခြောက်သွေ့ရာသီတွင်ကြာချိန် ----- ဘီဂျီ ၀၀၀ ----- ထော်လာဂျီ/မော်တော်ဆိုင်ကယ်/မြေလျှင်/လား/မော်တော်ဘုတ်/
 အခြား -----
 မိုးရာသီတွင်ကြာချိန် ----- ဘီဂျီ ၀၀၀ ----- ထော်လာဂျီ/မော်တော်ဆိုင်ကယ်/မြေလျှင်/လား/မော်တော်ဘုတ်/
 အခြား -----

(ဆ) ပတ်ဝန်းကျင်ဆိုင်ရာသဘာဝဘေးအန္တရာယ် -

ဤကျေးရွာတွင်ခေကြီးခြင်းကဲ့သို့ သဘာဝဘေးအန္တရာယ်ကျရောက်ဖူးခြင်းရှိပါသလား
 မရှိပါ ရှိပါသည် ရှိလျှင်ဖော်ပြပါ (မကင်းမဲ့မှု၊ ရေချောင်း၊
 စက် ကျိုးစီးမှု စသည်)



လူထုတော်ပြုစီမံကိန်း

(ခ) ကျေးရွာတွင် ဖွဲ့စည်းထားသော အဖွဲ့အစည်းများ
လူထုတော်ပြုစီမံ ကိန်းမတိုင်မီ ဤကျေးရွာတွင် ကျေးရွာဖွံ့ဖြိုးရေးအတွက် အစိုးရ(သို့)ရွာသားများကိုယ်တိုင်(သို့) စီမံကိန်းတစ်ခုခုမှ
ဖွဲ့စည်းထားသည့် အဖွဲ့အစည်းများရှိပါသလား။

- (၁) ကျေးရွာအုပ်စုအဖွဲ့အစည်း စီးမင်းဇေယျာဝတီ / ဇေယျာဝတီ
- (၂) လူထုတော်ပြုစီမံကိန်း / စလင်းရွာအဖွဲ့အစည်း

ကျေးရွာခေါင်းဆောင်

အမည် - ဒေါ်စိုထွန်း

လက်မှတ် [Signature] ဇန.စွ

လူထုစည်းရုံးရေးမှူး

အမည် - ဒေါ်အေးအေးအေး

လက်မှတ် [Signature] ဇန.စွ 20.03.16

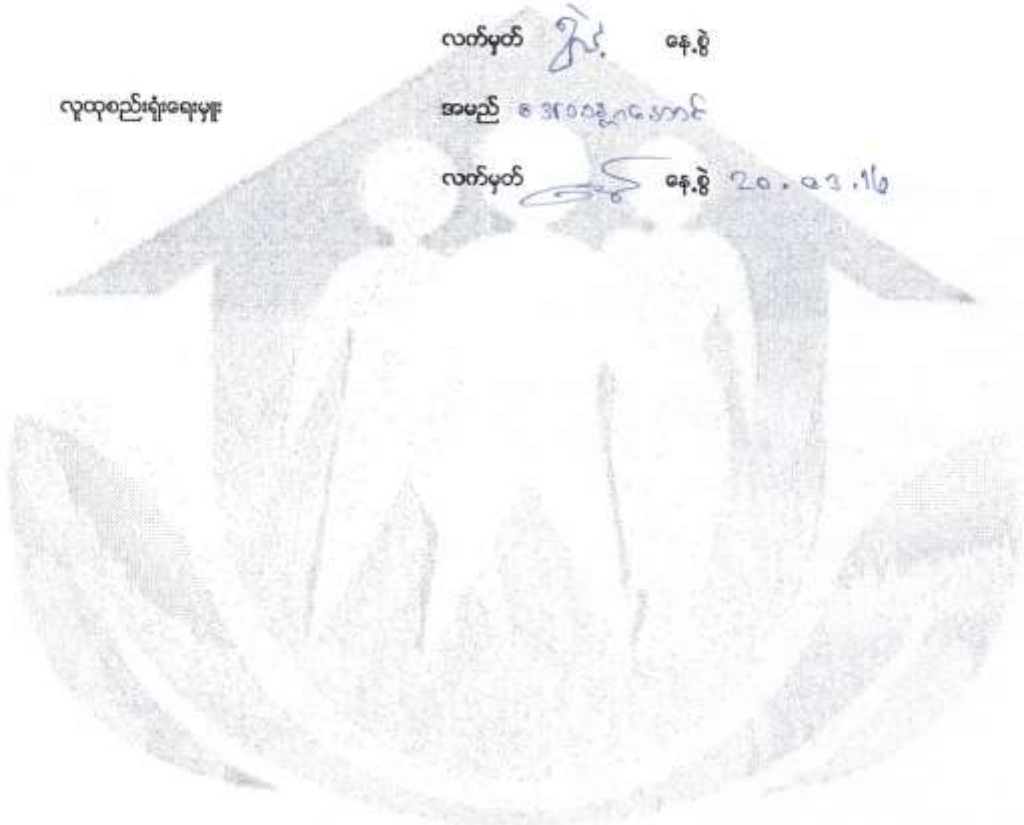



လူထုတံတိုင်းစီမံကိန်း

| | | | | | | | |
|---|------|------|------|------|------|------|------|
| ၆. ခုနစ်လအတွင်း ရောက်ရှိလာသည့် လူထုတံတိုင်း အရေအတွက် | | | | | | | |
| ၆.၁ ပြည်/ထိန်းအစီအစဉ် ရောက်ရှိခြင်း | | | | | | | |
| ၇. စီမံကိန်းလုပ်ငန်းခွင် တိုးတက်မှု တော်ကြံ့စည် လုပ်ငန်းစဉ်အရေအတွက် | မလုံ | မလုံ | မလုံ | မလုံ | မလုံ | မလုံ | မလုံ |
| ၇.၁ အစည်းအဝေး ပထမအကြိမ် | | | | | | | |
| ၇.၂ အစည်းအဝေး ဒုတိယအကြိမ် | | | | | | | |
| ၇.၃ အစည်းအဝေး တတိယအကြိမ် | | | | | | | |
| ၈. စီမံကိန်းလုပ်ငန်းခွင် အပြီးသတ်စစ်ဆေးခြင်း အစည်းအဝေး | | | | | | | |
| ၉. လူထုတံတိုင်းအစည်းအဝေး | | | | | | | |



လူထုဝဟိုပြုစီမံကိန်း

ပုံစံ ၈-၃ ကျေးရွာခွဲခြားရေး ဦးစားပေးအစီအစဉ် (Form PC 3)

လယ်ဥွန် ရွက် /အဆင့်(၃)ကျေးရွာမျှော်မှန်းချက်အစည်းအဝေးပြီးဆုံးသောအခါ ကျေးရွာစီမံကိန်း အထောက်အကူပြု
ကော်မတီသည် လူထုစည်းရုံးရေးများအကူအညီဖြင့် ဤပုံစံကိုပြည့်စုံအောင် ဖြည့်သွင်းရမည်။ အားလုံးသော အခက်အခဲ
အတားအဆီးများ ဖွံ့ဖြိုးမှုဦးစားပေးအစီအစဉ်များလူထုဝဟိုပြုစီမံကိန်း၏ ရန်ပုံငွေအရင်းအမြစ်နှင့် မသက်ဆိုင်သည့် လုပ်ငန်းများ
အားလုံးကိုဖော်ပြရမည်။

လူထုစည်းရုံးရေးများ/ဝန်ထမ်း အမည် ခင်အိန်နန္ဒာမြ
နေ့စွဲ ၂၀၂၁.၃.၂၀၂၆ စက်ဝန်းအား အမှတ်ခြစ်ပါ (V) စက်ဝန်း(၁)
 စက်ဝန်း(၂) စက်ဝန်း(၃) စက်ဝန်း(၄)

ပြည်နယ်/တိုင်း မန္တလေး မြို့နယ် ခေမာမြို့ ကျေးရွာအုပ်စု လှရွှေတို့ရဲ့ ကျေးရွာလက်ဝဲ
က. အခက်အခဲအတားအဆီးများအားရွေးနှေးခြင်း - ယခုလက်ရှိအခြေအနေတွင်ဤကျေးရွာခွဲခြားတိုးတက်ရေးအတွက်
အဓိကအခက်အခဲအတားအဆီးများသည် မည်သည်များဖြစ်ပါသနည်း(အမျိုးသား/သမီး အနည်းဆုံးအခက်အခဲ ၅ ခုစီဖော်ပြပါ)

| အမျိုးသား အဖွဲ့မှတင်ပြသောအခက်အခဲအတားအဆီးများ | အမျိုးသမီး အဖွဲ့မှတင်ပြသောအခက်အခဲအတားအဆီးများ |
|--|---|
| ၁ စတုဂံမြေပုံအပေါ်တွင်အခြေအနေအထားမရှိခြင်း | ၁ ရေအောက်(မာရွှေကျားလမ်း)အခက်အခဲ |
| ၂ စတုဂံမြေပုံအပေါ်တွင်အခြေအနေအထားမရှိခြင်း | ၂ ရေအောက်(ခမာလမ်း)အခက်အခဲ |
| ၃ စတုဂံမြေပုံအပေါ်တွင်အခြေအနေအထားမရှိခြင်း | ၃ စတုဂံမြေပုံအပေါ်တွင်အခြေအနေအထားမရှိခြင်း |
| ၄ စတုဂံမြေပုံအပေါ်တွင်အခြေအနေအထားမရှိခြင်း | ၄ စတုဂံမြေပုံအပေါ်တွင်အခြေအနေအထားမရှိခြင်း |
| ၅ စတုဂံမြေပုံအပေါ်တွင်အခြေအနေအထားမရှိခြင်း | ၅ စတုဂံမြေပုံအပေါ်တွင်အခြေအနေအထားမရှိခြင်း |

ခ. မျှော်မှန်းခြင်း- နောင်လာမည့် (၅)နှစ် အတွင်း ကျေးရွာခွဲခြားရေး မျှော်မှန်းလျာထားချက်များအား တင်ပြပါ။

| အမျိုးသားအဖွဲ့မှတင်ပြသောမျှော်မှန်းချက်များ | အမျိုးသမီးအဖွဲ့မှတင်ပြသောမျှော်မှန်းချက်များ |
|---|---|
| ၁ လယ်ယာစိုက်ပျိုးရေးအတွက်အခြေအနေအထားမရှိခြင်း | ၁ လယ်ယာစိုက်ပျိုးရေးအတွက်အခြေအနေအထားမရှိခြင်း |
| ၂ မြေမဲခြင်းအတွက်အခြေအနေအထားမရှိခြင်း | ၂ မြေမဲခြင်းအတွက်အခြေအနေအထားမရှိခြင်း |
| ၃ မြေမဲခြင်းအတွက်အခြေအနေအထားမရှိခြင်း | ၃ မြေမဲခြင်းအတွက်အခြေအနေအထားမရှိခြင်း |
| ၄ မြေမဲခြင်းအတွက်အခြေအနေအထားမရှိခြင်း | ၄ မြေမဲခြင်းအတွက်အခြေအနေအထားမရှိခြင်း |
| ၅ မြေမဲခြင်းအတွက်အခြေအနေအထားမရှိခြင်း | ၅ မြေမဲခြင်းအတွက်အခြေအနေအထားမရှိခြင်း |

ဂ. ဤကျေးရွာ၏ လာမည့်(၄)နှစ်အတွက် ဦးစားပေး ဖွံ့ဖြိုးတိုးတက်မှု လုပ်ငန်း အစီအစဉ်များအားဖော်ပြပါ။
(လူထုဝဟိုပြုစီမံကိန်း ရန်ပုံငွေအတွက် အဆိုပြုသော အစီအစဉ်များကိုဦးစားပေး အဆင့်အလိုက်ဖော်ပြပြီး ကျန်လူထုဝဟိုပြု စီမံကိန်း
ရန်ပုံငွေအရင်းအမြစ်နှင့် မပတ်သက်သည့်အစီအစဉ်များလည်းဖော်ပြရန်ဖြစ်သည်)

| ကျေးရွာအတွက်ဦးစားပေးဖွံ့ဖြိုး တိုးတက်မှု လုပ်ငန်းစဉ်များ | အဆိုပြုသူ (အမျိုးသားများ/ အမျိုးသမီးများ/ အမျိုးသား+အမျိုးသမီး) | လူထုဝဟိုပြုစီမံကိန်းအတွက်အဆိုပြု သည့် (ဦးစားပေးအဆင့် အလိုက် ဖော်ပြပါ) | ခန့်မှန်း ကုန်ကျ စရိတ် | အကျိုးစီးစား ခွင့်ရှိသူခန့် မှန်းခြေ အရေ အတွက် |
|--|--|---|------------------------------|--|
| ၁ ရေအောက်မြေပြင်ရေး | အမျိုးသား + အမျိုးသမီး | ၁ | ၁၅၀၀၀၀ | ၂၀၀၀ |
| ၂ ရေအောက်မြေပြင်ရေး | အမျိုးသား + အမျိုးသမီး | ၂ | ၂၀၀၀၀၀ | ၂၀၀၀ |
| ၃ စတုဂံမြေပုံအပေါ်တွင်အခြေအနေအထားမရှိခြင်း | အမျိုးသား + အမျိုးသမီး | ၃ | ၂၆၀၀၀၀ | ၂၀၀၀ |



လူထုတိုးမြှင့်ပံ့ကူရေး

| | | | | | |
|---|--|-----------------------|---|---------|------|
| ၄ | အခြေခံအားကစားအဖွဲ့အစည်းများ ကွဲပြားစွာ ဖွဲ့စည်း | အားကစားအဖွဲ့အစည်းများ | ၄ | ၂၀၀၁-၀၄ | ၂၀၂၃ |
| ၅ | | | | | |
| ၆ | | | | | |

ဥက္ကဋ္ဌ ၊ ကျေးရွာပံ့ကူရေးအဖွဲ့အစည်းအဖွဲ့အဖွဲ့အစည်းများ

အမည် _____ လက်မှတ် _____ ၈၄ နံပါတ် _____

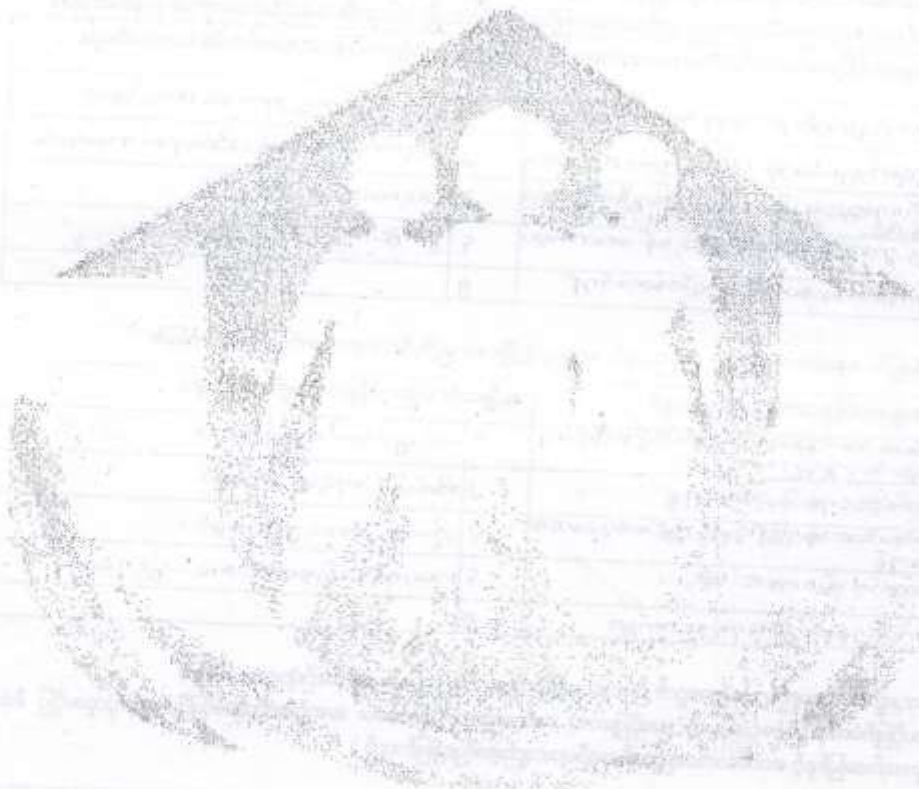

| အမျိုးအမည် | အရပ်အကွက် | အခြေခံအားကစားအဖွဲ့အစည်းများ | အခြေခံအားကစားအဖွဲ့အစည်းများ | အခြေခံအားကစားအဖွဲ့အစည်းများ |
|------------|-----------|-----------------------------|-----------------------------|-----------------------------|
| ၂၀၀၁ | ၂၀၀၂ | ၂၀၀၃ | ၂၀၀၄ | ၂၀၀၅ |
| ၂၀၀၆ | ၂၀၀၇ | ၂၀၀၈ | ၂၀၀၉ | ၂၀၁၀ |
| ၂၀၁၁ | ၂၀၁၂ | ၂၀၁၃ | ၂၀၁၄ | ၂၀၁၅ |



လူထုပတ်ပြုစီမံကိန်း

ပုံစံ - ၀-၁၂ - အစဉ်အတော်ရောက်သွား (FORM PC 12)

လမ်းညွှန်၊ စီမံကိန်း အစဉ်အတော်အောက်တွင် အချက်အချာ၊ လူထုပတ်ပြုစီမံကိန်းတွင် တစ်ဆင့်တွင် တပ်ဆင်ပုံစံ ၂ စီမံကိန်းတင်ပြဆောင်ရွက်ထားပါ အစဉ်အတော်ရောက်
 သွားအောက်တွင် ပြင်ဆင်ပုံစံ

စဉ်အစဉ်အတော်အောက်တွင် ၆၆၆ ဖိနှိပ်ပုံစံ

ရက်စွဲ။ ၂၁.၃.၂၀၁၆

မြည်နှယ်/ တိုင်းအောက်တွင် မြန်မာ

မြို့နယ် ရဟန်း

စီမံကိန်းတင်ပြသူ၏ ဖုန်းနံပါတ် ၀၃၂၆

တင်ပြသူ (၂) တင်ပြသူ (၃) တင်ပြသူ (၄)

တေးဇွဲ လက်ခံ

| စဉ် | အမည် | အမျိုးအမည် (၂) | အမျိုးအမည် (၃) | အမျိုးအမည် (၄) | အမျိုးအမည် (၅) | အမျိုးအမည် (၆) | အမျိုးအမည် (၇) | အမျိုးအမည် (၈) | အမျိုးအမည် (၉) | အမျိုးအမည် (၁၀) |
|-----|-----------|----------------|----------------|----------------|----------------|----------------|----------------|----------------|----------------|-----------------|
| ၁၃ | ဦးပိတောက် | | | | | | | | | |
| ၁၄ | ဦးစိုး | | | | | | | | | |
| ၁၅ | ဦးစိုး | | | | | | | | | |
| ၁၆ | ဦးစိုး | | | | | | | | | |
| ၁၇ | ဦးစိုး | | | | | | | | | |
| ၁၈ | ဦးစိုး | | | | | | | | | |
| ၁၉ | ဦးစိုး | | | | | | | | | |
| ၂၀ | ဦးစိုး | | | | | | | | | |
| ၂၁ | ဦးစိုး | | | | | | | | | |
| ၂၂ | ဦးစိုး | | | | | | | | | |
| ၂၃ | ဦးစိုး | | | | | | | | | |
| ၂၄ | ဦးစိုး | | | | | | | | | |
| ၂၅ | ဦးစိုး | | | | | | | | | |
| ၂၆ | ဦးစိုး | | | | | | | | | |

(၁) အစဉ်အတော်အောက်တွင် ပြင်ဆင်ပုံစံ၊ အမျိုးအမည်/အမျိုးအမည် အစဉ်အတော်ရောက် တစ်ခုကို တိုက်ဆင်ပြုစုပုံစံ အောက်တွင်



လူထုပေးပြန်ခံကိန်း

ပုံစံ - ၀-၀၂ - အစဉ်အတော်ခရာတံဆိပ် (FORM PC 12)

လက်ညွှန်း နံပါတ်: အစဉ်အတော်အားကိုးစွာ အသုံးပြုရန် လူထုပေးပြန်ခံကိန်းအရယူရန် တွေ့ရာသို့ တက်ရောက်ရန် လိုအပ်ပါက အစဉ်အတော်ခရာတံဆိပ်
 စည်းရုံးရေးမှူးအဖွဲ့သည် နေပြည်တော်၊
 ရက်စွဲ၊ ၂၀၁၂.၂.၂၀၀၅ မိနစ် (၈) ဝက်ခန်း (၂) ဝက်ခန်း (၃) ဝက်ခန်း (၄)
 ငြင်းနှင်း/ တိုင်းဒေသကြီး၊ ပြည်နယ်၊ ရန်ကင်းမြို့ မန္တလေးမြို့ ဝေဟင်မြို့ ဝေဟင်မြို့ ဝေဟင်မြို့ ဝေဟင်မြို့

| စဉ် | အမည် | ကျား (M) | မ (F) | အိမ်ထောင် ရက်စွဲ (M) | ရက်စွဲ | လက်မှတ် |
|-----|-----------|----------|-------|-------------------------|--------|--------------|
| ၂၂၁ | ဦး ရဲဝင်း | / | / | / | အစော | ဦး ရဲဝင်း |
| ၂၂၂ | ဦး အောင် | / | / | / | အစော | ဦး အောင် |
| ၂၂၃ | ဦး အောင် | / | / | / | အစော | ဦး အောင် |
| ၂၂၄ | ဦး အောင် | / | / | / | အစော | ဦး အောင် |
| ၂၂၅ | ဦး အောင် | / | / | / | အစော | ဦး အောင် |
| ၂၂၆ | ဦး အောင် | / | / | / | အစော | ဦး အောင် |
| ၂၂၇ | ဦး အောင် | / | / | / | အစော | ဦး အောင် |
| ၂၂၈ | ဦး အောင် | / | / | / | အစော | ဦး အောင် |
| ၂၂၉ | ဦး အောင် | / | / | / | အစော | ဦး အောင် |
| ၂၃၀ | ဦး အောင် | / | / | / | အစော | ဦး အောင် |
| ၂၃၁ | ဦး အောင် | / | / | / | အစော | ဦး အောင် |
| ၂၃၂ | ဦး အောင် | / | / | / | အစော | ဦး အောင် |
| ၂၃၃ | ဦး အောင် | / | / | / | အစော | ဦး အောင် |
| ၂၃၄ | ဦး အောင် | / | / | / | အစော | ဦး အောင် |
| ၂၃၅ | ဦး အောင် | / | / | / | အစော | ဦး အောင် |
| ၂၃၆ | ဦး အောင် | / | / | / | အစော | ဦး အောင် |
| ၂၃၇ | ဦး အောင် | / | / | / | အစော | ဦး အောင် |
| ၂၃၈ | ဦး အောင် | / | / | / | အစော | ဦး အောင် |
| ၂၃၉ | ဦး အောင် | / | / | / | အစော | ဦး အောင် |
| ၂၄၀ | ဦး အောင် | / | / | / | အစော | ဦး အောင် |

(၁) အိမ်ထောင်စဉ်းစီးခြင်းရန်အတွက် အမျိုးသား/အမျိုးသမီး အိမ်ထောင်စု တစ်စုကို တိုက်ရိုက်ပြုစုပေးရန် အမှာပြန်ပါ။



လူထုထုတ်ပြန်စံနံပါတ်

ပုံစံ - ၈-၁၂ - အစဉ်အလာထောက်ခံချက်ပုံစံ (FORM PC 12)

လက်ညှိုးနှိမ် စံနံပါတ် အစဉ်အလာထောက်ခံချက်တွင် အသုံးပြုရန် လူထုထုတ်ပြန်ရေးရာတွင် ကိုင်ဆောင်ရန် ပုံစံ ၂ စံနံပါတ်တပ်ဆင်ရန်အချိန်အလျာပါ အစဉ်အလာထောက်ခံချက်
 သွေးစာစစ်ဆေးရန် ပြင်ဆင်ရန်
 တပ်ဆင်ရေးအစဉ်အလာ နံပါတ် ၂၁-၃-၂၀၁၆
 ရက်စွဲ ၂၁-၃-၂၀၁၆
 မြေအမှတ်/ တိုင်းဒေသကြီး ဗဟိုရုံး

မြို့နယ် နာမည်: _____ စံနံပါတ်တပ်ဆင်ရန် (၈) တပ်ဆင် (၂) တပ်ဆင် (၃) တပ်ဆင် (၄)

ရက်စွဲ/ တိုင်းဒေသကြီး ဗဟိုရုံး: _____ ရက်စွဲ/ တိုင်းဒေသကြီး ဗဟိုရုံး: _____

| စဉ် | အမည် | ကျား (M) | မ (F) | အိမ်ထောင် ရရှိထား ရမည် (Y/N) | လူနာ | ထုတ်ပြန် ရက်စွဲ |
|-----|-------------|----------|-------|------------------------------------|------|--------------------|
| ၄၈ | ဒေါ်အေးမင်း | / | / | / | / | ၂၀၁၆ |
| ၄၉ | ဒေါ်အေးမင်း | / | / | / | / | ၂၀၁၆ |
| ၅၀ | ဒေါ်အေးမင်း | / | / | / | / | ၂၀၁၆ |
| ၅၁ | ဒေါ်အေးမင်း | / | / | / | / | ၂၀၁၆ |
| ၅၂ | ဒေါ်အေးမင်း | / | / | / | / | ၂၀၁၆ |
| ၅၃ | ဒေါ်အေးမင်း | / | / | / | / | ၂၀၁၆ |
| ၅၄ | ဒေါ်အေးမင်း | / | / | / | / | ၂၀၁၆ |
| ၅၅ | ဒေါ်အေးမင်း | / | / | / | / | ၂၀၁၆ |
| ၅၆ | ဒေါ်အေးမင်း | / | / | / | / | ၂၀၁၆ |
| ၅၇ | ဒေါ်အေးမင်း | / | / | / | / | ၂၀၁၆ |
| ၅၈ | ဒေါ်အေးမင်း | / | / | / | / | ၂၀၁၆ |
| ၅၉ | ဒေါ်အေးမင်း | / | / | / | / | ၂၀၁၆ |
| ၆၀ | ဒေါ်အေးမင်း | / | / | / | / | ၂၀၁၆ |
| ၆၁ | ဒေါ်အေးမင်း | / | / | / | / | ၂၀၁၆ |
| ၆၂ | ဒေါ်အေးမင်း | / | / | / | / | ၂၀၁၆ |
| ၆၃ | ဒေါ်အေးမင်း | / | / | / | / | ၂၀၁၆ |
| ၆၄ | ဒေါ်အေးမင်း | / | / | / | / | ၂၀၁၆ |
| ၆၅ | ဒေါ်အေးမင်း | / | / | / | / | ၂၀၁၆ |
| ၆၆ | ဒေါ်အေးမင်း | / | / | / | / | ၂၀၁၆ |
| ၆၇ | ဒေါ်အေးမင်း | / | / | / | / | ၂၀၁၆ |
| ၆၈ | ဒေါ်အေးမင်း | / | / | / | / | ၂၀၁၆ |
| ၆၉ | ဒေါ်အေးမင်း | / | / | / | / | ၂၀၁၆ |
| ၇၀ | ဒေါ်အေးမင်း | / | / | / | / | ၂၀၁၆ |
| ၇၁ | ဒေါ်အေးမင်း | / | / | / | / | ၂၀၁၆ |

(၁) အိမ်ထောင်စဉ်းစီးခြင်းရန်အတွက် အမျိုးသား/အမျိုးသမီး အိမ်ထောင်စဉ်းစီးရန်အတွက် တပ်ဆင်ရန် ပုံစံ ၂ စံနံပါတ်တပ်ဆင်ရန်အချိန်အလျာပါ အစဉ်အလာထောက်ခံချက်



လူထုပေးကြိုစံနှုန်း

ပုံစံ - ၀-၀၂ - အစဉ်အစားထောက်ရောက်စာရင်း (FORM PC 12)

လက်ညှိုး၊ စံနှုန်း၊ အစဉ်အစားထောက်ရောက်စာရင်းတွင် အသုံးပြုရန်၊ လူထုပေးကြိုစံနှုန်းအား တွေ့ရသည့် ဝင်ရောက်စဉ် တစ်သား ပုံစံ ၂ စံနှုန်းတင်သွင်းပေးရန်အတွက် အစဉ်အစားထောက်ရောက်စာရင်းကို ဖြည့်စွက်ရန်

ရက်စွဲ: ၂၀-၁-၂၀၁၆

ဦးစီးဌာန/တိုင်းဒေသကြီး: မန္တလေး

ရုံးအမည်: မန္တလေး

စံနှုန်းတင်သွင်းရန်အတွက် အစဉ်အစားထောက်ရောက်စာရင်း (၂) ခု

စာရင်းအမျိုးအစား: စာရင်း(၂) စာရင်း(၃) စာရင်း(၄)

စာရင်းအမျိုးအစား: စာရင်း(၂) စာရင်း(၃) စာရင်း(၄)

| စဉ် | အမည် | ကျား (N) | မ (N) | အစားထောက်ရောက်စာရင်း (N) ^(၁) | ရက်စွဲ | လက်မှတ် |
|-----|------------------|----------|-------|---|--------|---------|
| ၅၉ | ဦးမျိုးခိုင် လစ၊ | | | ✓ | ၂၀၁၆ | စာရင်း |
| ၆၀ | ဦးစောစော | | | ✓ | | စာရင်း |
| ၆၁ | ဦးမာမာ | | | ✓ | | စာရင်း |
| ၆၂ | ဦးအောင်အောင် | | | ✓ | | စာရင်း |
| ၆၃ | ဦးအောင်အောင် | | | ✓ | | စာရင်း |
| ၆၄ | ဦးအောင်အောင် | | | ✓ | | စာရင်း |
| ၆၅ | ဦးအောင်အောင် | | | ✓ | | စာရင်း |
| ၆၆ | ဦးအောင်အောင် | | | ✓ | | စာရင်း |
| ၆၇ | ဦးအောင်အောင် | | | ✓ | | စာရင်း |
| ၆၈ | ဦးအောင်အောင် | | | ✓ | | စာရင်း |
| ၆၉ | ဦးအောင်အောင် | | | ✓ | | စာရင်း |
| ၇၀ | ဦးအောင်အောင် | | | ✓ | | စာရင်း |
| ၇၁ | ဦးအောင်အောင် | | | ✓ | | စာရင်း |

(၁) အစားထောက်စံနှုန်းရောက်ရှိပါက အစဉ်အစား/အစဉ်အစား အစားထောက် ထပ်ပေါင်း တိုက်ရိုက်ဖြည့်စွက်ရန် အသုံးပြုရမည်



လူထုပေးကြံမိန့်

ပုံစံ - ၈-၁၂ - အစဉ်အစားထောက်ခံရောက်စုများ (FORM PC 12)

လမ်းညွှန် မိန့်ကြား အစဉ်အစားထောက်ခံရောက်စု အသုံးပြုရန် လူထုပေးကြံရန်အတွက် အစဉ်အစားထောက်ခံရောက်စုပုံစံ ၂ မိန့်ကြားတင်ပြရန်အမျိုးအမည်အရ အစဉ်အစားထောက်ခံရောက်စုပုံစံ ၂၁-၃-၂၀၁၆ ခုနှစ် ဖြစ်ပေါ်လာခြင်းကြောင့်

ရက်စွဲ: ၂၁-၃-၂၀၁၆ မိန့်ကြားတင်ပြရန်အတွက် အစဉ်အစားထောက်ခံရောက်စုပုံစံ ၂ မိန့်ကြားတင်ပြရန်အတွက် အစဉ်အစားထောက်ခံရောက်စုပုံစံ ၂၁-၃-၂၀၁၆ ခုနှစ် ဖြစ်ပေါ်လာခြင်းကြောင့်

ပြည်နယ်/တိုင်းဒေသကြီး: မြန်မာနိုင်ငံတော်

မြို့နယ်: မြန်မာနိုင်ငံတော်

ရက်စွဲ: ၂၀၁၆ ခုနှစ်

အစဉ်အစားထောက်ခံရောက်စုပုံစံ ၂ မိန့်ကြားတင်ပြရန်အတွက် အစဉ်အစားထောက်ခံရောက်စုပုံစံ ၂၁-၃-၂၀၁၆ ခုနှစ် ဖြစ်ပေါ်လာခြင်းကြောင့်

| စဉ် | အမည် | ကျား (M) | မ (W) | အိမ်ထောင်ဖက်အဖွဲ့ (N) | ရက်စွဲ | လက်မှတ် |
|-----|---------------|----------|-------|-----------------------|--------|---------|
| ၁၂ | ဖိုးဝင်းဦး | / | / | / | / | |
| ၁၃ | ဖိုးဝင်းအေး | / | / | / | / | |
| ၁၄ | ဖိုးဝင်းစိန် | / | / | / | / | |
| ၁၅ | ဖိုးဝင်းကျော် | / | / | / | / | |
| ၁၆ | ဖိုးဝင်းစိန် | / | / | / | / | |
| ၁၇ | ဖိုးဝင်းစိန် | / | / | / | / | |
| ၁၈ | ဖိုးဝင်းစိန် | / | / | / | / | |
| ၁၉ | ဖိုးဝင်းစိန် | / | / | / | / | |
| ၂၀ | ဖိုးဝင်းစိန် | / | / | / | / | |
| ၂၁ | ဖိုးဝင်းစိန် | / | / | / | / | |
| ၂၂ | ဖိုးဝင်းစိန် | / | / | / | / | |
| ၂၃ | ဖိုးဝင်းစိန် | / | / | / | / | |
| ၂၄ | ဖိုးဝင်းစိန် | / | / | / | / | |
| ၂၅ | ဖိုးဝင်းစိန် | / | / | / | / | |
| ၂၆ | ဖိုးဝင်းစိန် | / | / | / | / | |
| ၂၇ | ဖိုးဝင်းစိန် | / | / | / | / | |
| ၂၈ | ဖိုးဝင်းစိန် | / | / | / | / | |
| ၂၉ | ဖိုးဝင်းစိန် | / | / | / | / | |
| ၃၀ | ဖိုးဝင်းစိန် | / | / | / | / | |

(၁) အိမ်ထောင်ဖက်အဖွဲ့အမည်များ အစဉ်အစားထောက်ခံရောက်စုပုံစံ ၂ မိန့်ကြားတင်ပြရန်အတွက် အစဉ်အစားထောက်ခံရောက်စုပုံစံ ၂၁-၃-၂၀၁၆ ခုနှစ် ဖြစ်ပေါ်လာခြင်းကြောင့်



လူထုဝေဟင်္ဂါပြင်ဆင်ရေး

ပုံစံ - ၀-၀၂ - အစည်းအဝေးစာတမ်းရောက်သွားများ (FORM PC 12)

လုပ်ငန်းစဉ်များ စီမံကိန်း အစည်းအဝေးစာတမ်းရောက်သွားများ အချက်ပြရန် လူထုဝေဟင်္ဂါပြင်ဆင်ရေးအတွက် တွင်ဆောင်ရွက်ရန် လိုအပ်သည့် အစည်းအဝေးစာတမ်းရောက်သွားများ (FORM PC 12)

စည်းရုံးရေးမှူးအမည်: ဒေါ်အိန်အိန်

ရက်စွဲ: ၂၀.၃.၂၀၁၆ မိနစ်နံပါတ်: ၀၃၆၀

ပြည်နယ်/တိုင်းဒေသကြီး: မန္တလေး မြို့နယ်: ဝေဟင်္ဂါ ရပ်ကွက်: ဝေဟင်္ဂါ

အစည်းအဝေးစာတမ်းရောက်သွားများ: တစ်ဝန်း (၂) တစ်ဝန်း (၃) တစ်ဝန်း (၄) တွေ့ရှိရသည့်

| စဉ် | အမည် | ကျား (N) | မ (N) | အိမ်ထောင်စုအရေအတွက် (N) | လူထုဝေဟင်္ဂါပြင်ဆင်ရေး | လက်မှတ် |
|-----|---------------------|----------|-------|-------------------------|------------------------|---------|
| ၁၁၈ | ဦးကတင် | ✓ | | ✓ | ✓ | |
| ၁၁၉ | ~ ဝင်း၊ ဇော် စောင့် | ✓ | | ✓ | ✓ | |
| ၁၂၀ | ~ ဦး စွန်းစိန် | ✓ | | ✓ | ✓ | |
| ၁၂၁ | ~ ဦးစိုးနိုင်စွမ်း | ✓ | | ✓ | ✓ | |
| ၁၂၂ | ~ ဒုန်းစွမ်း | ✓ | | ✓ | ✓ | |
| ၁၂၃ | ~ ကောင်း က | ✓ | | ✓ | ✓ | |
| ၁၂၄ | ~ ဟန်စိန် | ✓ | | ✓ | ✓ | |
| ၁၂၅ | ~ ကြည်ညိုနိုး | ✓ | | ✓ | ✓ | |
| ၁၂၆ | ~ ချစ်စိန် | ✓ | | ✓ | ✓ | |
| ၁၂၇ | ~ ဂွေဌာ | ✓ | | ✓ | ✓ | |
| ၁၂၈ | ~ ထွန်းစိန် | ✓ | | ✓ | ✓ | |
| ၁၂၉ | ~ ဂွေဌာ | ✓ | | ✓ | ✓ | |
| ၁၃၀ | ~ ဒုန်းစိန် | ✓ | | ✓ | ✓ | |

(၁) အိမ်ထောင်စုအရေအတွက်ကို အချိုးအစား/အချိုးအစား အိမ်ထောင်စု အရေအတွက်ကို တွက်ချက်ရမည်ဖြစ်ပါသည်။



ရုက္ခပရိတြိပိတိနိး

ပုံစံ - ၀-၀၂ - အစဉ်အစားထောက်ရောက်စာရွက် (FORM PC 12)

လယ်ဥယျာဉ်၊ မိမိတို့၏ အစဉ်အစားထောက်ရောက်စာရွက် အထောက်အကူပြုရန် ရုက္ခပရိတြိပိတိနိး အစဉ်အစားထောက်ရောက် စာရွက်ပုံစံကို ဖြည့်စွက်ရန်

စည်းရုံးရေးမှူးအမည် ဒေါ်အိမ်မာအိမ်၊

ရက်စွဲ ၂၀၁၂-၂၀၁၆၊ မိမိတို့အဖွဲ့အစည်း ရုက္ခပရိတြိပိတိနိး၊ တစ်ဝိုင်း(၂) တစ်ဝိုင်း(၃) တစ်ဝိုင်း(၄)

ဖြည့်စွက်/ တိုင်ကြားသည့် နေ့စွဲ ၂၀၁၆၊ မြို့နယ် ပုသိမ်၊ ရပ်ကွက် ပုသိမ်မြို့နယ်၊ တစ်ဝိုင်း(၂) တစ်ဝိုင်း(၃) တစ်ဝိုင်း(၄)

အစဉ်အစားထောက်ရောက်စာရွက် ဖြည့်စွက်ရန် အစဉ်အစားထောက်ရောက်စာရွက်

| စဉ် | အမည် | ကျား (M) | မ (F) | အိမ်ထောင် ထုတ်ပေးရန် (M) | ရုက္ခပရိတြိပိတိနိး | လက်မှတ် |
|-----|-------------|----------|-------|--------------------------|--------------------|---------|
| ၁၃၁ | ဒေါ်ခင်စန်း | / | / | / | / | |
| ၁၃၂ | ဒေါ်ခင်စန်း | / | / | / | / | |
| ၁၃၃ | ဒေါ်ခင်စန်း | / | / | / | / | |
| ၁၃၄ | ဒေါ်ခင်စန်း | / | / | / | / | |
| ၁၃၅ | ဒေါ်ခင်စန်း | / | / | / | / | |
| ၁၃၆ | ဒေါ်ခင်စန်း | / | / | / | / | |
| ၁၃၇ | ဒေါ်ခင်စန်း | / | / | / | / | |
| ၁၃၈ | ဒေါ်ခင်စန်း | / | / | / | / | |
| ၁၃၉ | ဒေါ်ခင်စန်း | / | / | / | / | |
| ၁၄၀ | ဒေါ်ခင်စန်း | / | / | / | / | |
| ၁၄၁ | ဒေါ်ခင်စန်း | / | / | / | / | |
| ၁၄၂ | ဒေါ်ခင်စန်း | / | / | / | / | |
| ၁၄၃ | ဒေါ်ခင်စန်း | / | / | / | / | |

(၁) အိမ်ထောင်စဉ်းစဉ်းဖြစ်ရန်အတွက် အမျိုးထား/အမျိုးသမီး အိမ်ထောင်စဉ်းထက် တိုက်ရိုက်ဖြည့်စွက်ရန် အမတ်ဖြစ်ပါ။



လူထုစာမေးပွဲစီမံကိန်း

ပုံစံ - ၀-၀၂ - အစည်းအဝေးထောက်ပံ့ရေးကတ်စွဲပုံစံ (FORM PC 12)

လမ်းညွှန် စီမံကိန်း အစည်းအဝေးအားလုံးတွင် အသုံးပြုရန် လူထုစည်းရုံးရေးအဖွဲ့အစည်းများတွင် ဆောင်ရွက်ရန် ပုံစံ ၂ စီမံကိန်းထောက်ပံ့ရေးစာမေးပွဲ အစည်းအဝေးထောက်ပံ့ရေးကတ်စွဲပုံစံအဖြစ် အသုံးပြုရန်

စည်းရုံးရေးအဖွဲ့အစည်း ဝေါဟာရအမျိုးအမည်: စီမံကိန်းထောက်ပံ့ရေးအဖွဲ့(၂) အစည်းအဝေး(၃) အစည်းအဝေး(၄)

ရက်စွဲ: ၂၀၂၁.၀၂.၂၀၁၆

မြို့နယ်/တိုင်းဒေသကြီး: မြို့နယ် တိုင်းဒေသကြီး

အစည်းအဝေးအမျိုးအမည်: အစည်းအဝေးအဖွဲ့ အစည်းအဝေး

| စဉ် | အမည် | ကျား (N) | မ (N) | အိမ်ထောင်စု (N) | လူမျိုး | လက်မှတ် |
|-----|---------------|----------|-------|-----------------|---------|---------|
| ၁၄၄ | ကျွန်းစုဒီပေါ | / | / | / | ဗမာ | ၀၆၁ |
| ၁၄၅ | စင်္ကြံကုန်း | / | / | / | ဗမာ | ၀၆၁ |
| ၁၄၆ | စင်္ကြံကုန်း | / | / | / | ဗမာ | ၀၆၁ |
| ၁၄၇ | စင်္ကြံကုန်း | / | / | / | ဗမာ | ၀၆၁ |
| ၁၄၈ | စင်္ကြံကုန်း | / | / | / | ဗမာ | ၀၆၁ |
| ၁၄၉ | စင်္ကြံကုန်း | / | / | / | ဗမာ | ၀၆၁ |
| ၁၅၀ | စင်္ကြံကုန်း | / | / | / | ဗမာ | ၀၆၁ |
| ၁၅၁ | စင်္ကြံကုန်း | / | / | / | ဗမာ | ၀၆၁ |
| ၁၅၂ | စင်္ကြံကုန်း | / | / | / | ဗမာ | ၀၆၁ |
| ၁၅၃ | စင်္ကြံကုန်း | / | / | / | ဗမာ | ၀၆၁ |
| ၁၅၄ | စင်္ကြံကုန်း | / | / | / | ဗမာ | ၀၆၁ |
| ၁၅၅ | စင်္ကြံကုန်း | / | / | / | ဗမာ | ၀၆၁ |
| ၁၅၆ | စင်္ကြံကုန်း | / | / | / | ဗမာ | ၀၆၁ |
| ၁၅၇ | စင်္ကြံကုန်း | / | / | / | ဗမာ | ၀၆၁ |
| ၁၅၈ | စင်္ကြံကုန်း | / | / | / | ဗမာ | ၀၆၁ |
| ၁၅၉ | စင်္ကြံကုန်း | / | / | / | ဗမာ | ၀၆၁ |
| ၁၆၀ | စင်္ကြံကုန်း | / | / | / | ဗမာ | ၀၆၁ |
| ၁၆၁ | စင်္ကြံကုန်း | / | / | / | ဗမာ | ၀၆၁ |
| ၁၆၂ | စင်္ကြံကုန်း | / | / | / | ဗမာ | ၀၆၁ |
| ၁၆၃ | စင်္ကြံကုန်း | / | / | / | ဗမာ | ၀၆၁ |
| ၁၆၄ | စင်္ကြံကုန်း | / | / | / | ဗမာ | ၀၆၁ |
| ၁၆၅ | စင်္ကြံကုန်း | / | / | / | ဗမာ | ၀၆၁ |
| ၁၆၆ | စင်္ကြံကုန်း | / | / | / | ဗမာ | ၀၆၁ |
| ၁၆၇ | စင်္ကြံကုန်း | / | / | / | ဗမာ | ၀၆၁ |
| ၁၆၈ | စင်္ကြံကုန်း | / | / | / | ဗမာ | ၀၆၁ |
| ၁၆၉ | စင်္ကြံကုန်း | / | / | / | ဗမာ | ၀၆၁ |
| ၁၇၀ | စင်္ကြံကုန်း | / | / | / | ဗမာ | ၀၆၁ |
| ၁၇၁ | စင်္ကြံကုန်း | / | / | / | ဗမာ | ၀၆၁ |
| ၁၇၂ | စင်္ကြံကုန်း | / | / | / | ဗမာ | ၀၆၁ |
| ၁၇၃ | စင်္ကြံကုန်း | / | / | / | ဗမာ | ၀၆၁ |
| ၁၇၄ | စင်္ကြံကုန်း | / | / | / | ဗမာ | ၀၆၁ |
| ၁၇၅ | စင်္ကြံကုန်း | / | / | / | ဗမာ | ၀၆၁ |
| ၁၇၆ | စင်္ကြံကုန်း | / | / | / | ဗမာ | ၀၆၁ |
| ၁၇၇ | စင်္ကြံကုန်း | / | / | / | ဗမာ | ၀၆၁ |
| ၁၇၈ | စင်္ကြံကုန်း | / | / | / | ဗမာ | ၀၆၁ |
| ၁၇၉ | စင်္ကြံကုန်း | / | / | / | ဗမာ | ၀၆၁ |
| ၁၈၀ | စင်္ကြံကုန်း | / | / | / | ဗမာ | ၀၆၁ |
| ၁၈၁ | စင်္ကြံကုန်း | / | / | / | ဗမာ | ၀၆၁ |
| ၁၈၂ | စင်္ကြံကုန်း | / | / | / | ဗမာ | ၀၆၁ |
| ၁၈၃ | စင်္ကြံကုန်း | / | / | / | ဗမာ | ၀၆၁ |
| ၁၈၄ | စင်္ကြံကုန်း | / | / | / | ဗမာ | ၀၆၁ |
| ၁၈၅ | စင်္ကြံကုန်း | / | / | / | ဗမာ | ၀၆၁ |
| ၁၈၆ | စင်္ကြံကုန်း | / | / | / | ဗမာ | ၀၆၁ |
| ၁၈၇ | စင်္ကြံကုန်း | / | / | / | ဗမာ | ၀၆၁ |
| ၁၈၈ | စင်္ကြံကုန်း | / | / | / | ဗမာ | ၀၆၁ |
| ၁၈၉ | စင်္ကြံကုန်း | / | / | / | ဗမာ | ၀၆၁ |
| ၁၉၀ | စင်္ကြံကုန်း | / | / | / | ဗမာ | ၀၆၁ |
| ၁၉၁ | စင်္ကြံကုန်း | / | / | / | ဗမာ | ၀၆၁ |
| ၁၉၂ | စင်္ကြံကုန်း | / | / | / | ဗမာ | ၀၆၁ |
| ၁၉၃ | စင်္ကြံကုန်း | / | / | / | ဗမာ | ၀၆၁ |
| ၁၉၄ | စင်္ကြံကုန်း | / | / | / | ဗမာ | ၀၆၁ |
| ၁၉၅ | စင်္ကြံကုန်း | / | / | / | ဗမာ | ၀၆၁ |
| ၁၉၆ | စင်္ကြံကုန်း | / | / | / | ဗမာ | ၀၆၁ |
| ၁၉၇ | စင်္ကြံကုန်း | / | / | / | ဗမာ | ၀၆၁ |
| ၁၉၈ | စင်္ကြံကုန်း | / | / | / | ဗမာ | ၀၆၁ |
| ၁၉၉ | စင်္ကြံကုန်း | / | / | / | ဗမာ | ၀၆၁ |
| ၂၀၀ | စင်္ကြံကုန်း | / | / | / | ဗမာ | ၀၆၁ |

(၀) အိမ်ထောင်စုစီမံကိန်းအဖွဲ့အစည်း အဖွဲ့အစည်း/အဖွဲ့အစည်း အိမ်ထောင်စု စာရွက်ကို တိုက်ရိုက်ပြန်လှည့်ပေးရန် အထောက်အကူပြုပါ။



လူထုဝန်ထမ်းချိမ်းပေးရေး

ပုံစံ - ၈-၁၂ - အစဉ်အတော်စာရင်းစာရွက်စာတမ်း (FORM PC 12)

လမ်းညွှန်၊ စီမံကိန်း အစဉ်အတော်စာရွက်စာတမ်းတွင် အသုံးပြုရန် လူထုဝန်ထမ်းချိမ်းပေးမှုက တော့ရွာသို့ တွင်းဆင်းတွင် စစ်ဆေးဖို့ ပုံစံ ၂ စီမံကိန်းစတင်ချိန်အချိန်ယာယီ အစဉ်အတော်စာရွက်စာတမ်း

စတင်ချိန်စရိတ်အမည်: ၂၁-၃-၂၀၁၆

စီမံကိန်းစတင်ချိန်အမည်(၂) စတင်ချိန်(၁) စတင်ချိန်(၂) စတင်ချိန်(၃) စတင်ချိန်(၄)

စတင်ချိန်/ တိုင်းဒေသကြီး: မန္တလေး

မြို့နယ်: ရွှေဘို

တော့ရွာအုပ်စု: တွင်းတိုင်း

တော့ရွာ: လက်ဝဲ

| စဉ် | အမည် | အရွယ် (၂) | မ | အိမ်ထောင်စုစာရင်း(၂) | လူမျိုး | လက်မှတ် |
|-----|-------------------|-----------|---|----------------------|---------|---------|
| ၁၅၃ | ကျေးဇူးအောင် | ၂၅ | မ | ၂ | ဗမာ | ၆၆ |
| ၁၅၄ | " ဒေါ်ခင်အေးအောင် | ၂၅ | မ | ၂ | ဗမာ | ၆၆ |
| ၁၅၅ | " ဒေါ်ခင်အေးအောင် | ၂၅ | မ | ၂ | ဗမာ | ၆၆ |
| ၁၅၆ | " ဒေါ်ခင်အေးအောင် | ၂၅ | မ | ၂ | ဗမာ | ၆၆ |
| ၁၅၇ | " ဒေါ်ခင်အေးအောင် | ၂၅ | မ | ၂ | ဗမာ | ၆၆ |
| ၁၅၈ | " ဒေါ်ခင်အေးအောင် | ၂၅ | မ | ၂ | ဗမာ | ၆၆ |
| ၁၅၉ | " ဒေါ်ခင်အေးအောင် | ၂၅ | မ | ၂ | ဗမာ | ၆၆ |
| ၁၆၀ | " ဒေါ်ခင်အေးအောင် | ၂၅ | မ | ၂ | ဗမာ | ၆၆ |
| ၁၆၁ | " ဒေါ်ခင်အေးအောင် | ၂၅ | မ | ၂ | ဗမာ | ၆၆ |
| ၁၆၂ | " ဒေါ်ခင်အေးအောင် | ၂၅ | မ | ၂ | ဗမာ | ၆၆ |
| ၁၆၃ | " ဒေါ်ခင်အေးအောင် | ၂၅ | မ | ၂ | ဗမာ | ၆၆ |
| ၁၆၄ | " ဒေါ်ခင်အေးအောင် | ၂၅ | မ | ၂ | ဗမာ | ၆၆ |
| ၁၆၅ | " ဒေါ်ခင်အေးအောင် | ၂၅ | မ | ၂ | ဗမာ | ၆၆ |

(၁) အိမ်ထောင်စုစာရင်းစာရွက်စာတမ်း အချိန်ကုန်/အချိန်ကုန် အိမ်ထောင်စု စာရင်းကို တိုင်းစာရင်းဌာနမှ တောင်းခံရမည်။



လူထုပေးကြမ်းစာရင်း

ပုံစံ - ၈-၁၂ - အစည်းအဝေးတက်ရောက်သူများ (FORM PC 12)

လမ်းညွှန်၊ မိမိတို့၏ အစည်းအဝေးအားလုံးတွင် အသုံးပြုရန်၊ လူထုပေးကြမ်းစာရင်းများကို တွင်းဆင်းတွင် စစ်ဆေး၍ ပုံစံ ၂ မိမိတို့စတင်ပေးနိုင်ပါသည်။ အစည်းအဝေးတက်ရောက်သူများအတွက် ကြည့်ရှုရန်

စည်းရုံးရေးဗဟိုဌာနသည် ၁၅၂၅၃ နားမြို့ -

စက်တင်ဘာ ၂၁. ၂၀၁၈ မြို့နယ် စွဲစဉ်

ပြည်နယ်/တိုင်းဒေသကြီး မန္တလေး၊ မြို့နယ် စွဲစဉ်

တက္ကသိုလ်/တက္ကသိုလ်မှူး (၁)၊ မြို့နယ် (၁)၊ မြို့နယ် (၁)၊ မြို့နယ် (၁)၊ မြို့နယ် (၁)

အစည်းအဝေးစဉ်တွင် မိမိတို့၏ အစည်းအဝေးတက်ရောက်သူများကို စွဲစဉ်

| စဉ် | အမည် | အမျိုးအမည် (၂) | အသက် (၂) | အသက် (၃) | အသက် (၄) | လက်မှတ် |
|-----|---------|----------------|----------|----------|----------|---------|
| ၁၈၆ | ၁၁၆၆၆၆၆ | — | — | — | မိမိ | ၈၇၁ |
| ၁၈၇ | " ၁၁၆၆၆ | — | — | — | " | ၈၇၂ |
| ၁၈၈ | ၁၁၆၆၆ | — | — | — | " | ၈၇၃ |
| ၁၈၉ | ၁၁၆၆၆ | — | — | — | " | ၈၇၄ |
| ၁၉၀ | ၁၁၆၆၆ | — | — | — | " | ၈၇၅ |
| ၁၉၁ | ၁၁၆၆၆ | — | — | — | " | ၈၇၆ |
| ၁၉၂ | ၁၁၆၆၆ | — | — | — | " | ၈၇၇ |
| ၁၉၃ | ၁၁၆၆၆ | — | — | — | " | ၈၇၈ |
| ၁၉၄ | ၁၁၆၆၆ | — | — | — | " | ၈၇၉ |
| ၁၉၅ | ၁၁၆၆၆ | — | — | — | " | ၈၈၀ |
| ၁၉၆ | ၁၁၆၆၆ | — | — | — | " | ၈၈၁ |
| ၁၉၇ | ၁၁၆၆၆ | — | — | — | " | ၈၈၂ |
| ၁၉၈ | ၁၁၆၆၆ | — | — | — | " | ၈၈၃ |
| ၁၉၉ | ၁၁၆၆၆ | — | — | — | " | ၈၈၄ |
| ၂၀၀ | ၁၁၆၆၆ | — | — | — | " | ၈၈၅ |

(၁) အစည်းအဝေးစဉ်တွင် မိမိတို့၏ အစည်းအဝေးတက်ရောက်သူများကို စွဲစဉ်



လူထုဝတ်ပြန်စံနှုန်း

ပုံစံ - ၈-၁၂ - အစဉ်အတော်စာရင်းစာရင်းပုံစံ (FORM PC 12)

လက်ညွှန်း စံနှုန်း အစဉ်အတော်စာရင်းပုံစံ အသုံးပြုရန် လူထုဝတ်ပြန်စံနှုန်းက ကျေးဇူးတင် တောင်းဆိုသလို စစ်ဆေးဖို့ ပုံစံ ၂ စံနှုန်းစာတိုက်အဖွဲ့၏လေ့လာဖို့ အစဉ်အတော်စာရင်းပုံစံ ချမှတ်စာရင်းကို ပြင်ဆင်ရန်

စဉ်ဆက်လျက်အစဉ် ဤ ဖြစ်ပွားမှု:

ရက်စွဲ ၂၀၁၃-၂၀၁၄ စံနှုန်းစာတိုက်အဖွဲ့၏(၇) ဇူလိုင်လ(၈) ဇူလိုင်လ(၉) ဇူလိုင်လ(၁၀) ဇူလိုင်လ(၁၁) ဇူလိုင်လ(၁၂) ဇူလိုင်လ(၁၃) ဇူလိုင်လ(၁၄) ဇူလိုင်လ(၁၅) ဇူလိုင်လ(၁၆) ဇူလိုင်လ(၁၇) ဇူလိုင်လ(၁၈) ဇူလိုင်လ(၁၉) ဇူလိုင်လ(၂၀) ဇူလိုင်လ(၂၁) ဇူလိုင်လ(၂၂) ဇူလိုင်လ(၂၃) ဇူလိုင်လ(၂၄) ဇူလိုင်လ(၂၅) ဇူလိုင်လ(၂၆) ဇူလိုင်လ(၂၇) ဇူလိုင်လ(၂၈) ဇူလိုင်လ(၂၉) ဇူလိုင်လ(၃၀) ဇူလိုင်လ(၃၁)

ပြည်နယ်/တိုင်းဒေသကြီး အခြားလေး: _____ ဖြန့်ဖြူးရေးဌာန: _____ ကျေးဇူးတင်စာရင်းပုံစံ: _____ ကျေးဇူးတင်စာရင်းပုံစံ: _____

| စဉ် | အစဉ် | ကျား (၇) | မ (၈) | အစဉ်အတော် စာရင်းပုံစံ (၇/၈) | လူစွဲ | လက်ညွှန်း |
|-----|-----------|----------|-------|-----------------------------|-------|-----------|
| ၁၇၈ | အစဉ်အတော် | / | / | / | မ | အစဉ်အတော် |
| ၁၇၉ | အစဉ်အတော် | / | / | / | မ | အစဉ်အတော် |
| ၁၈၀ | အစဉ်အတော် | / | / | / | မ | အစဉ်အတော် |
| ၁၈၁ | အစဉ်အတော် | / | / | / | မ | အစဉ်အတော် |
| ၁၈၂ | အစဉ်အတော် | / | / | / | မ | အစဉ်အတော် |
| ၁၈၃ | အစဉ်အတော် | / | / | / | မ | အစဉ်အတော် |
| ၁၈၄ | အစဉ်အတော် | / | / | / | မ | အစဉ်အတော် |
| ၁၈၅ | အစဉ်အတော် | / | / | / | မ | အစဉ်အတော် |
| ၁၈၆ | အစဉ်အတော် | / | / | / | မ | အစဉ်အတော် |
| ၁၈၇ | အစဉ်အတော် | / | / | / | မ | အစဉ်အတော် |
| ၁၈၈ | အစဉ်အတော် | / | / | / | မ | အစဉ်အတော် |
| ၁၈၉ | အစဉ်အတော် | / | / | / | မ | အစဉ်အတော် |
| ၁၉၀ | အစဉ်အတော် | / | / | / | မ | အစဉ်အတော် |
| ၁၉၁ | အစဉ်အတော် | / | / | / | မ | အစဉ်အတော် |
| ၁၉၂ | အစဉ်အတော် | / | / | / | မ | အစဉ်အတော် |
| ၁၉၃ | အစဉ်အတော် | / | / | / | မ | အစဉ်အတော် |
| ၁၉၄ | အစဉ်အတော် | / | / | / | မ | အစဉ်အတော် |
| ၁၉၅ | အစဉ်အတော် | / | / | / | မ | အစဉ်အတော် |
| ၁၉၆ | အစဉ်အတော် | / | / | / | မ | အစဉ်အတော် |
| ၁၉၇ | အစဉ်အတော် | / | / | / | မ | အစဉ်အတော် |
| ၁၉၈ | အစဉ်အတော် | / | / | / | မ | အစဉ်အတော် |
| ၁၉၉ | အစဉ်အတော် | / | / | / | မ | အစဉ်အတော် |
| ၂၀၀ | အစဉ်အတော် | / | / | / | မ | အစဉ်အတော် |

(၁) အစဉ်အတော်စာရင်းပုံစံအဖွဲ့၏အဖွဲ့ဝင်များ၏ အစဉ်အတော်စာရင်းပုံစံ အစဉ်အတော်စာရင်းပုံစံကို တိုက်ရိုက်ပြုစုပေးရန် အသုံးပြုရန်



လူထုဝန်ထမ်းစာတမ်း

ပုံစံ - ၈-၁၂ - အစည်းအဝေးအထက်တန်းစားစာတမ်း (FORM PC 12)

လက်ညွှန်း စံနှုန်း အစည်းအဝေးအောက်ဖွဲ့တွင် အသုံးပြုရန် လူထုစည်းစိမ်းရေးရာ ကော်မရှင်တို့ တွင်စာတမ်း စစ်ဆေးဖို့ ပုံစံ ၂ စံနှုန်းစီစဉ်အရ အစည်းအဝေးအထက်တန်းစား စည်းစိမ်းရေးရာအဖွဲ့၏ အဖွဲ့ဝင်များ ဖြစ်ရန်အတွက်

စာတမ်းအမျိုးအမည် နေပြည်တော်

ရက်စွဲ ၂၀၁၃-၂၀၁၆

ပြည်နယ်/တိုင်းဒေသကြီး အခြားလေး

စီမံကိန်းစက်ဝန်းအမှတ်(၇) ကော်လံ(၁) ကော်လံ(၂) ကော်လံ(၃) ကော်လံ(၄)

မြို့နယ် ဝေသာငါး

ကျေးရွာအုပ်စု တွင်းတိုင်း

ကျေးရွာ လက်ဝဲ

| စဉ် | အမည် | အရွယ် (၇) | ပ (၇) | အိမ်ထောင်စုစိတ်စားလုပ်(၇/၈) | လူမျိုး | လက်မှတ် |
|-----|---------------------|-----------|-------|-----------------------------|---------|----------|
| ၂၀၅ | ကျော်စွာ ကျော် | / | / | / | ဗမာ | ကျော်စွာ |
| ၂၀၆ | မ. မြတ်စွာ အောင်စွာ | / | / | / | ဗမာ | အောင်စွာ |
| ၂၀၇ | ကျော်စွာ အောင်စွာ | / | / | / | ဗမာ | ကျော်စွာ |
| ၂၀၈ | ကျော်စွာ အောင်စွာ | / | / | / | ဗမာ | ကျော်စွာ |
| ၂၀၉ | ကျော်စွာ အောင်စွာ | / | / | / | ဗမာ | ကျော်စွာ |
| ၂၁၀ | ကျော်စွာ အောင်စွာ | / | / | / | ဗမာ | ကျော်စွာ |
| ၂၁၁ | ကျော်စွာ အောင်စွာ | / | / | / | ဗမာ | ကျော်စွာ |
| ၂၁၂ | ကျော်စွာ အောင်စွာ | / | / | / | ဗမာ | ကျော်စွာ |
| ၂၁၃ | ကျော်စွာ အောင်စွာ | / | / | / | ဗမာ | ကျော်စွာ |
| ၂၁၄ | ကျော်စွာ အောင်စွာ | / | / | / | ဗမာ | ကျော်စွာ |
| ၂၁၅ | ကျော်စွာ အောင်စွာ | / | / | / | ဗမာ | ကျော်စွာ |
| ၂၁၆ | ကျော်စွာ အောင်စွာ | / | / | / | ဗမာ | ကျော်စွာ |
| ၂၁၇ | ကျော်စွာ အောင်စွာ | / | / | / | ဗမာ | ကျော်စွာ |

(၁) အိမ်ထောင်စုစိတ်စားလုပ်စာတမ်း အမျိုးအမည်/အမျိုးအမည် အိမ်ထောင်စု အဖွဲ့ဝင်တို့ စီမံကိန်းစဉ်အရ အသုံးပြုရန်



လူထုထုတ်ပြန်ခံကိန်း

ပုံစံ - စ-၁၂ - အစဉ်အစားထောက်ရောက်သူများ (FORM PC 12)

လယ်ဩန်း မိတ်ကိန်း အစဉ်အစားထောက်ရောက်သူအဖွဲ့အစည်းမှ လူထုထုတ်ပြန်ခံရမှုများ ကျေပျောက်မှု အစီအစဉ် စစ်ဆေးချိန် ပုံစံ ၂ မိတ်ကိန်းထောက်ခံအချိန်လေးပါး အစဉ်အစားထောက်ရောက်သူများထံမှ ထုတ်ပြန်ခံရမှုများ

| | | | |
|------------------------------------|--|-------------------------------------|-------------------------------|
| စဉ်စစ်ဆေးရမည့် ခရီး ဖြစ်ရောက်ခြင်း | မိတ်ကိန်းထောက်ခံအစည်းအရုံး(✓) <input type="checkbox"/> မိတ်ကိန်း(ဝ) <input type="checkbox"/> မိတ်ကိန်း(၂) <input type="checkbox"/> မိတ်ကိန်း(၃) <input type="checkbox"/> မိတ်ကိန်း(၄) <input type="checkbox"/> | | |
| ရက်စွဲ: ၂၀၁၁-၂၀၁၆ | မြို့နယ်: <input type="text"/> | ကျေးရွာအုပ်စု: <input type="text"/> | ကျေးရွာ: <input type="text"/> |
| ဖြည့်စွက်/ တိုးတိုးထည့်စားမှုများ | မြို့နယ်: <input type="text"/> | ကျေးရွာအုပ်စု: <input type="text"/> | ကျေးရွာ: <input type="text"/> |

| စဉ် | အမည် | ကျား (✓) | မ (✓) | အိမ်ထောင်စုနံပါတ် (V/၁) | လူနံပါတ် | လက်မှတ် |
|-----|----------------|----------|-------|-------------------------|----------|------------|
| ၂၃၁ | မ. စိုင်းဆူလေ | ✓ | ✓ | ✓ | မဟာ | စိုင်း |
| ၂၃၂ | ခေါ်တင်ဖြိုး | ✓ | ✓ | ✓ | မ | ဖြိုး |
| ၂၃၃ | ခေါ်စိန်စိန် | ✓ | ✓ | ✓ | မ | စိန်စိန် |
| ၂၃၄ | ခေါ်ပိုင်စိန် | ✓ | ✓ | ✓ | မ | ပိုင်စိန် |
| ၂၃၅ | ခေါ်အောင်ကျော် | ✓ | ✓ | ✓ | မ | အောင်ကျော် |
| ၂၃၆ | ခေါ်အောင်ကျော် | ✓ | ✓ | ✓ | မ | အောင်ကျော် |
| ၂၃၇ | ခေါ်အောင်ကျော် | ✓ | ✓ | ✓ | မ | အောင်ကျော် |
| ၂၃၈ | ခေါ်အောင်ကျော် | ✓ | ✓ | ✓ | မ | အောင်ကျော် |
| ၂၃၉ | ခေါ်အောင်ကျော် | ✓ | ✓ | ✓ | မ | အောင်ကျော် |
| ၂၄၀ | ခေါ်အောင်ကျော် | ✓ | ✓ | ✓ | မ | အောင်ကျော် |
| ၂၄၁ | ခေါ်အောင်ကျော် | ✓ | ✓ | ✓ | မ | အောင်ကျော် |
| ၂၄၂ | ခေါ်အောင်ကျော် | ✓ | ✓ | ✓ | မ | အောင်ကျော် |
| ၂၄၃ | ခေါ်အောင်ကျော် | ✓ | ✓ | ✓ | မ | အောင်ကျော် |

(၁) အိမ်ထောင်စုနံပါတ်/လူနံပါတ် အချိုးအစား/အချိုးအစား အိမ်ထောင်စု ထပ်တိုး/တိုးပေးခြင်းသည် သွေးစိုက် အမှတ်ပြန်ပါ။



လူထုဝယ်မြဲမြံမိတ်နိုး

ပုံစံ - စ-၁၂ - အစဉ်အလာထုတ်ဝေရက်စွဲများ (FORM PC 12)

လမ်းညွှန်၊ မိတ်နိုး အစဉ်အလာထုတ်ဝေရက်စွဲ အချက်ပြုမှု၊ လူထုဝယ်မြဲမြံရေးများ စာရွက်စာတမ်း တွင်ထည့်သွင်းရန် ဖြစ်ပေါ်စေသည့် ပုံစံ ၂ မိတ်နိုးထုတ်ဝေရေးအမျိုးအမည်၊ အစဉ်အလာထုတ်ဝေရက်စွဲများထုတ်ဝေရန် ဖြစ်ပေါ်စေသည့် ခေတ်စားပုံစံဖြင့်။

စာရွက်စာတမ်းအမျိုးအမည်: မိတ်နိုးထုတ်ဝေရေးအမျိုးအမည်(၁) မိတ်နိုး(၁) မိတ်နိုး(၂) မိတ်နိုး(၃) မိတ်နိုး(၄)

ရက်စွဲ: ၂၀-၁-၂၀၁၆ မိတ်နိုးထုတ်ဝေရေးအမျိုးအမည်(၁) မိတ်နိုး(၁) မိတ်နိုး(၂) မိတ်နိုး(၃) မိတ်နိုး(၄)

ပြင်ဆင်/ တိုင်ကြားသူ: မ.မ.မ.မ.မ. မိတ်နိုးထုတ်ဝေရေးအမျိုးအမည်(၁) မိတ်နိုး(၁) မိတ်နိုး(၂) မိတ်နိုး(၃) မိတ်နိုး(၄)

| စဉ် | အမည် | အမျိုးအမည် (၂) | အမျိုးအမည် (၃) | အမျိုးအမည် (၄) | အမျိုးအမည် (၅) | အမျိုးအမည် (၆) | အမျိုးအမည် (၇) |
|-----|--------------|----------------|----------------|----------------|----------------|----------------|----------------|
| ၁၀၆ | ခေတ်စားပုံစံ | ✓ | ✓ | ✓ | ✓ | ✓ | ၂၅ |
| ၁၀၇ | ခေတ်စားပုံစံ | ✓ | ✓ | ✓ | ✓ | ✓ | ၂၅ |
| ၁၀၈ | ခေတ်စားပုံစံ | ✓ | ✓ | ✓ | ✓ | ✓ | ၂၅ |
| ၁၀၉ | ခေတ်စားပုံစံ | ✓ | ✓ | ✓ | ✓ | ✓ | ၂၅ |
| ၁၁၀ | ခေတ်စားပုံစံ | ✓ | ✓ | ✓ | ✓ | ✓ | ၂၅ |
| ၁၁၁ | ခေတ်စားပုံစံ | ✓ | ✓ | ✓ | ✓ | ✓ | ၂၅ |
| ၁၁၂ | ခေတ်စားပုံစံ | ✓ | ✓ | ✓ | ✓ | ✓ | ၂၅ |
| ၁၁၃ | ခေတ်စားပုံစံ | ✓ | ✓ | ✓ | ✓ | ✓ | ၂၅ |
| ၁၁၄ | ခေတ်စားပုံစံ | ✓ | ✓ | ✓ | ✓ | ✓ | ၂၅ |
| ၁၁၅ | ခေတ်စားပုံစံ | ✓ | ✓ | ✓ | ✓ | ✓ | ၂၅ |
| ၁၁၆ | ခေတ်စားပုံစံ | ✓ | ✓ | ✓ | ✓ | ✓ | ၂၅ |
| ၁၁၇ | ခေတ်စားပုံစံ | ✓ | ✓ | ✓ | ✓ | ✓ | ၂၅ |
| ၁၁၈ | ခေတ်စားပုံစံ | ✓ | ✓ | ✓ | ✓ | ✓ | ၂၅ |
| ၁၁၉ | ခေတ်စားပုံစံ | ✓ | ✓ | ✓ | ✓ | ✓ | ၂၅ |
| ၁၂၀ | ခေတ်စားပုံစံ | ✓ | ✓ | ✓ | ✓ | ✓ | ၂၅ |

(၁) အစဉ်အလာထုတ်ဝေရေးအမျိုးအမည်၊ အမျိုးအမည်/အမျိုးအမည်၊ အစဉ်အလာထုတ်ဝေရက်စွဲ ထည့်သွင်းရန် ဖြစ်ပေါ်စေသည့် ပုံစံ ၂ မိတ်နိုးထုတ်ဝေရေးအမျိုးအမည်၊ အစဉ်အလာထုတ်ဝေရက်စွဲများထုတ်ဝေရန် ဖြစ်ပေါ်စေသည့် ခေတ်စားပုံစံဖြင့်။



လူထုဝင်ကြိုစီမံခန့်ခွဲရန်

ပုံစံ - ၈-၀၂ - အစဉ်အဆက်ရောက်သွားသည့် (FORM PC 12)

လက်ညှိမ်း စီမံခန့်ခွဲမှု အစဉ်အဆက်အားလုံးတွင် အသုံးပြုရန်၊ လူထုဝင်ကြိုရေးရာများတွင် ကျင့်သုံးရန် အတွက် အသုံးပြုရန်
အစဉ်အဆက်အားလုံးတွင် အသုံးပြုရန်

| | | | | | | | |
|-----------------------|------------|---------------------------|------------|---------------------------|------------|---------------------------|------------|
| ရက်စွဲ | ၂၀၁၆.၀၃.၁၆ | စီမံခန့်ခွဲမှုအဖွဲ့ဝင်(✓) | မဟုတ်ပါ() | စီမံခန့်ခွဲမှုအဖွဲ့ဝင်() | မဟုတ်ပါ() | စီမံခန့်ခွဲမှုအဖွဲ့ဝင်() | မဟုတ်ပါ() |
| ပြည်နယ်/တိုင်းဒေသကြီး | ဗဟိုဒေသ | မြို့နယ် | လှိုင်စင် | စတုရန်းမီတာ | ၁၅၀၀ | စတုရန်းမီတာ | ၁၅၀၀ |

| စဉ် | အမည် | ကျား (✓) | မ (✓) | အိမ်ထောင် ရက်စွဲ(✓) | လူစဉ် | လက်မှတ် |
|------------|--------------|----------|-------|------------------------|-------|--------------|
| ၁၀ | ဦးကျော်စွာ | ✓ | | ✓ | မဟုတ် | ဦးကျော်စွာ |
| ၁၁ | ဦးအောင်ကျော် | ✓ | | ✓ | မဟုတ် | ဦးအောင်ကျော် |
| ၁၂ | ဦးကျော်စွာ | ✓ | | ✓ | မဟုတ် | ဦးကျော်စွာ |
| ၁၃ | ဦးကျော်စွာ | ✓ | | ✓ | မဟုတ် | ဦးကျော်စွာ |
| ၁၄ | ဦးကျော်စွာ | ✓ | | ✓ | မဟုတ် | ဦးကျော်စွာ |
| ၁၅ | ဦးကျော်စွာ | ✓ | | ✓ | မဟုတ် | ဦးကျော်စွာ |
| ၁၆ | ဦးကျော်စွာ | ✓ | | ✓ | မဟုတ် | ဦးကျော်စွာ |
| ၁၇ | ဦးကျော်စွာ | ✓ | | ✓ | မဟုတ် | ဦးကျော်စွာ |
| ၁၈ | ဦးကျော်စွာ | ✓ | | ✓ | မဟုတ် | ဦးကျော်စွာ |
| ၁၉ | ဦးကျော်စွာ | ✓ | | ✓ | မဟုတ် | ဦးကျော်စွာ |
| ၂၀ | ဦးကျော်စွာ | ✓ | | ✓ | မဟုတ် | ဦးကျော်စွာ |
| ၂၁ | ဦးကျော်စွာ | ✓ | | ✓ | မဟုတ် | ဦးကျော်စွာ |
| စုစုပေါင်း | | | | | | |

(၁) အိမ်ထောင်စုံစီမံခန့်ခွဲရန်အတွက် အစဉ်အဆက်အားလုံးတွင် အသုံးပြုရန် အတွက် အသုံးပြုရန်



ရုက္ခဝပ်ကြိမ်ပုံစံ

ပုံစံ - ၀-၀၂ - အစွယ်စာပေးတက်ရောက်သူများ (FORM PC 12)

လက်ညွှန်း စံပုံစံ: အစွယ်စာပေးတက်ဖွင့် အချိန်ရန် ရုက္ခဝပ်ကြိမ်ရေးရာက တွေ့ရှိသည့် ကွင်းဆင်းစဉ် စစ်ဆေး၍ ပုံစံ / စံပုံစံတိုင်းအချိန်အဟာပေါ် အစွယ်စာပေးတက်ရောက်သူများအတွက် ပြင်ဆင်ရန်

| | | | | | | |
|-----------------------------------|------------------|----------------------------|-------------------|-------------------|-------------------|-------------------|
| စွယ်စုံစာရင်းအမည် ၁၆၆ ပါးစုံအဖြစ် | ရက်စွဲ ၂၀. ၅. ၂၆ | စံပုံစံတိုင်းအချိန်ရန် (✓) | အစွယ်စာပေးတက် (✓) | အစွယ်စာပေးတက် () | အစွယ်စာပေးတက် () | အစွယ်စာပေးတက် () |
| ပြည်နယ်/တိုင်းဒေသကြီး အဖွဲ့အစည်း | မြို့နယ် | စတုရန်းပေ | စတုရန်းပေ | စတုရန်းပေ | စတုရန်းပေ | စတုရန်းပေ |

| စဉ် | အမည် | အမျိုးအမည် (✓) | ပ | အစွယ်စာပေးတက် (✓) | ရုက္ခ | ထောက်ခံချက် |
|-----|--------------|----------------|---|-------------------|-------|-------------|
| ၀၂ | ဦးဝင်းမြင့် | ✓ | | ✓ | ပ | ထောက်ခံချက် |
| ၀၃ | ဦးအောင်ကျော် | ✓ | | ✓ | ပ | ထောက်ခံချက် |
| ၀၄ | ဦးအောင်ကျော် | ✓ | | ✓ | ပ | ထောက်ခံချက် |
| ၀၅ | ဦးအောင်ကျော် | ✓ | | ✓ | ပ | ထောက်ခံချက် |
| ၀၆ | ဦးဝင်းမြင့် | ✓ | | ✓ | ပ | ထောက်ခံချက် |
| ၀၇ | ဦးအောင်ကျော် | ✓ | | ✓ | ပ | ထောက်ခံချက် |
| ၀၈ | ဦးအောင်ကျော် | ✓ | | ✓ | ပ | ထောက်ခံချက် |
| ၀၉ | ဦးအောင်ကျော် | ✓ | | ✓ | ပ | ထောက်ခံချက် |
| ၁၀ | ဦးအောင်ကျော် | ✓ | | ✓ | ပ | ထောက်ခံချက် |
| ၁၁ | ဦးအောင်ကျော် | ✓ | | ✓ | ပ | ထောက်ခံချက် |
| ၁၂ | ဦးအောင်ကျော် | ✓ | | ✓ | ပ | ထောက်ခံချက် |
| ၁၃ | ဦးအောင်ကျော် | ✓ | | ✓ | ပ | ထောက်ခံချက် |
| ၁၄ | ဦးအောင်ကျော် | ✓ | | ✓ | ပ | ထောက်ခံချက် |

(၁) အစွယ်စာပေးတက်ကြိမ်ပုံစံအရ စာရင်းအကျဉ်းချုပ်/စာရင်းအကျဉ်းချုပ် အစွယ်စာပေးတက် တစ်ခုကို တိုက်ရိုက်ရယူရမည်ဟုဆို ဆောင်ရွက်ရမည်။



လူထုဝယ်မြှုပ်နှံခွင့်

ပုံစံ - ၈-၁၂ - အစဉ်အဆက်ရောက်သူများ (FORM PC 12)

လယ်ဥယျာဉ်၊ မြေပိုင်ဆိုင်မှု၊ အစဉ်အဆက်ရောက်သူများအတွက် အချိန်ပြုစုမှု၊ လူထုဝယ်မြှုပ်နှံခွင့်များကို တွင်ဆောင်ရွက် ထိရောက်စွာ ပုံစံ ၂ မြေပိုင်ဆိုင်ခွင့်အချိန်ပြုစုမှု အစဉ်အဆက်ရောက်သူများအတွက် ပြုစုပေးရန်

စတင်ရက်စွဲ/အစဉ်အဆက်ရက်စွဲ: ၂၀၂၃.၀၉.၂၆

ရက်စွဲ: ၂၀၂၃.၀၉.၂၆

မြှုပ်နှံမှု/ထိရောက်မှု: မရှိဘဲ

မြေပိုင်ဆိုင်မှု: မြေပိုင်ဆိုင်မှု

စတင်ရက်စွဲ/အစဉ်အဆက်ရက်စွဲ: ၂၀၂၃.၀၉.၂၆

ရက်စွဲ: ၂၀၂၃.၀၉.၂၆

မြှုပ်နှံမှု/ထိရောက်မှု: မရှိဘဲ

မြေပိုင်ဆိုင်မှု: မြေပိုင်ဆိုင်မှု

| စဉ် | အမည် | ကျား (✓) | မ (✓) | အိမ်ထောင်စု (✓) | လူမျိုး | လက်မှတ် |
|-----|------------|----------|-------|-----------------|---------|------------|
| ၂၅ | အောင်ကျော် | ✓ | | ✓ | ဗမာ | အောင်ကျော် |
| ၂၆ | အောင်ကျော် | ✓ | | ✓ | ဗမာ | အောင်ကျော် |
| ၂၇ | အောင်ကျော် | ✓ | | ✓ | ဗမာ | အောင်ကျော် |
| ၂၈ | အောင်ကျော် | ✓ | | ✓ | ဗမာ | အောင်ကျော် |
| ၂၉ | အောင်ကျော် | ✓ | | ✓ | ဗမာ | အောင်ကျော် |
| ၃၀ | အောင်ကျော် | ✓ | | ✓ | ဗမာ | အောင်ကျော် |
| ၃၁ | အောင်ကျော် | ✓ | | ✓ | ဗမာ | အောင်ကျော် |
| ၃၂ | အောင်ကျော် | ✓ | | ✓ | ဗမာ | အောင်ကျော် |
| ၃၃ | အောင်ကျော် | ✓ | | ✓ | ဗမာ | အောင်ကျော် |
| ၃၄ | အောင်ကျော် | ✓ | | ✓ | ဗမာ | အောင်ကျော် |
| ၃၅ | အောင်ကျော် | ✓ | | ✓ | ဗမာ | အောင်ကျော် |
| ၃၆ | အောင်ကျော် | ✓ | | ✓ | ဗမာ | အောင်ကျော် |
| ၃၇ | အောင်ကျော် | ✓ | | ✓ | ဗမာ | အောင်ကျော် |

(၁) အိမ်ထောင်စုအဖွဲ့ဝင်များ၏ အချိန်ပြုစုမှု/အချိန်ပြုစုမှု အိမ်ထောင်စု အဖွဲ့ဝင်များ၏ အချိန်ပြုစုမှု



လူထုဝယ်မြဲစီမံကိန်း

ပုံစံ - ၀-၁၂ - အစဉ်အစားထုတ်ရောက်ထုတ်ပေးရန် (FORM PC 12)

လက်ညွှန်း စီမံကိန်း အစဉ်အစားထုတ်ပေးရန်အတွက် အချိန်ကြိုရန် လူထုဝယ်မြဲစီမံကိန်းမှတစ်ဆင့် အစဉ်အစားထုတ်ပေးရန် ခွင့်ပြုချက်ပေးရန်

စည်းစိမ်ရေးရာအဖွဲ့အစည်း နေရာအချိန်အစဉ်

ရက်စွဲ 20. 8. 16

မြို့နယ် ဧရာဝတီမြို့နယ်

အစဉ်အစားထုတ်ပေးရန်အဖွဲ့အစည်း (V) ဇီဝဝန်ထမ်း (၀) ဝန်ထမ်း (၂) ဝန်ထမ်း (၃) ဝန်ထမ်း (၄)

ပြည်နယ်/တိုင်းဒေသကြီး မြို့နယ်အစား မြို့နယ်အစား

အစဉ်အစားထုတ်ပေးရန်အဖွဲ့အစည်း (၀) ဧရာဝတီမြို့နယ် ဝန်ထမ်း (၂) ဝန်ထမ်း (၃) ဝန်ထမ်း (၄)

အစဉ်အစားထုတ်ပေးရန်အဖွဲ့အစည်း (၀) ဧရာဝတီမြို့နယ် ဝန်ထမ်း (၂) ဝန်ထမ်း (၃) ဝန်ထမ်း (၄)

| စဉ် | အဖွဲ့အစည်း | အဖွဲ့အစည်း (V) | အဖွဲ့အစည်း (၀) | အစဉ်အစားထုတ်ပေးရန် (၀) | အစဉ်အစားထုတ်ပေးရန် (၂) | အစဉ်အစားထုတ်ပေးရန် (၃) | အစဉ်အစားထုတ်ပေးရန် (၄) | လက်မှတ် |
|-----|--------------|----------------|----------------|------------------------|------------------------|------------------------|------------------------|--------------|
| ၅၀ | ဦးထွန်းမောင် | ✓ | | | | | | ဦးထွန်းမောင် |
| ၅၁ | ဦးကျော်စွာ | ✓ | | | | | | ဦးကျော်စွာ |
| ၅၂ | ဦးကျော်စွာ | ✓ | | | | | | ဦးကျော်စွာ |
| ၅၃ | ဦးကျော်စွာ | ✓ | | | | | | ဦးကျော်စွာ |
| ၅၄ | ဦးကျော်စွာ | ✓ | | | | | | ဦးကျော်စွာ |
| ၅၅ | ဦးကျော်စွာ | ✓ | | | | | | ဦးကျော်စွာ |
| ၅၆ | ဦးကျော်စွာ | ✓ | | | | | | ဦးကျော်စွာ |
| ၅၇ | ဦးကျော်စွာ | ✓ | | | | | | ဦးကျော်စွာ |
| ၅၈ | ဦးကျော်စွာ | ✓ | | | | | | ဦးကျော်စွာ |
| ၅၉ | ဦးကျော်စွာ | ✓ | | | | | | ဦးကျော်စွာ |
| ၆၀ | ဦးကျော်စွာ | ✓ | | | | | | ဦးကျော်စွာ |

(၀) အစဉ်အစားထုတ်ပေးရန်အဖွဲ့အစည်း အစဉ်အစားထုတ်ပေးရန်အဖွဲ့အစည်း အစဉ်အစားထုတ်ပေးရန် အဖွဲ့အစည်း



လူထုပေးကြိုစံနှုန်း

ပုံစံ - ၀၁၂ - အစည်းအဝေးထောက်ခံရောက်သူများ (FORM PC 12)

လက်ညှိုး၊ စံနှုန်း၊ အစည်းအဝေးအားလုံးတွင် အချုပ်ကြီး၊ လူထုစည်းရုံးရေးမှူးက တွေ့ရသည့် ဘဏ်ထောင်တွင် ဝင်ရောက် ပုံစံ ၂ စံနှုန်းထပ်တန်းအမျိုးအမည်၊ အစည်းအဝေးထောက်ခံရက်
 စည်းရုံးရေးမှူးအမည် ခေါ် ဦးစိုးကျော်။

ရက်စွဲ ၂၀-၃-၂၀၂၀

မြို့နယ်/တိုင်းဒေသကြီး ချင်းအား : မြို့နယ်

စံနှုန်းထပ်တန်းအမျိုးအမည် (၁) စံနှုန်း (၂) စံနှုန်း (၃) စံနှုန်း (၄)

မြို့နယ်/တိုင်းဒေသကြီး ချင်းအား : မြို့နယ်

စံနှုန်းထပ်တန်းအမျိုးအမည် (၁) စံနှုန်း (၂) စံနှုန်း (၃) စံနှုန်း (၄)

| စဉ် | အမည် | ကျား (✓) | မ (✓) | အိမ်ထောင် ရပ်စဲ (✓) (၁) | လူမှု | လက်မှတ် |
|-----|-------------|----------|-------|----------------------------|-------|---------|
| ၀၁ | ဦးစိုးကျော် | | | ✓ | | စိုး |
| ၀၂ | " ဦးကျော် | | | ✓ | | ကျော် |
| ၀၃ | " ဦးကျော် | | | ✓ | | ကျော် |
| ၀၄ | " ဦးကျော် | | | ✓ | | ကျော် |
| ၀၅ | " ဦးကျော် | | | ✓ | | ကျော် |
| ၀၆ | " ဦးကျော် | | | ✓ | | ကျော် |
| ၀၇ | " ဦးကျော် | | | ✓ | | ကျော် |
| ၀၈ | " ဦးကျော် | | | ✓ | | ကျော် |
| ၀၉ | " ဦးကျော် | | | ✓ | | ကျော် |
| ၁၀ | " ဦးကျော် | | | ✓ | | ကျော် |
| ၁၁ | " ဦးကျော် | | | ✓ | | ကျော် |
| ၁၂ | " ဦးကျော် | | | ✓ | | ကျော် |
| ၁၃ | " ဦးကျော် | | | ✓ | | ကျော် |
| ၁၄ | " ဦးကျော် | | | ✓ | | ကျော် |
| ၁၅ | " ဦးကျော် | | | ✓ | | ကျော် |
| ၁၆ | " ဦးကျော် | | | ✓ | | ကျော် |
| ၁၇ | " ဦးကျော် | | | ✓ | | ကျော် |
| ၁၈ | " ဦးကျော် | | | ✓ | | ကျော် |
| ၁၉ | " ဦးကျော် | | | ✓ | | ကျော် |
| ၂၀ | " ဦးကျော် | | | ✓ | | ကျော် |
| ၂၁ | " ဦးကျော် | | | ✓ | | ကျော် |
| ၂၂ | " ဦးကျော် | | | ✓ | | ကျော် |
| ၂၃ | " ဦးကျော် | | | ✓ | | ကျော် |
| ၂၄ | " ဦးကျော် | | | ✓ | | ကျော် |
| ၂၅ | " ဦးကျော် | | | ✓ | | ကျော် |
| ၂၆ | " ဦးကျော် | | | ✓ | | ကျော် |
| ၂၇ | " ဦးကျော် | | | ✓ | | ကျော် |
| ၂၈ | " ဦးကျော် | | | ✓ | | ကျော် |
| ၂၉ | " ဦးကျော် | | | ✓ | | ကျော် |
| ၃၀ | " ဦးကျော် | | | ✓ | | ကျော် |

(၁) အိမ်ထောင်စဉ်းစီးခြင်းရန်မရှိပါ။ အမျိုးသား/အမျိုးသမီး အိမ်ထောင်စဉ်းထပ်တန်း တစ်စုံတစ်ရာ မရှိပါ။



လူထုပတ်ဝန်းကျင်ထိခိုက်မှု

ပုံစံ - ၀-၀၂ - အစဉ်အလာစာတမ်းရောင်းချပုံစံ (FORM PC 12)

လက်ညွှန်း စံနှုန်း အစဉ်အလာစာတမ်းရောင်းချပုံစံ အသုံးပြုရန်၊ လူထုပတ်ဝန်းကျင်ထိခိုက်မှု စောင့်ရှောက်မှု နည်းစည်းစဉ်းစားချက် စီမံကိန်းတင်ပြရန်အတွက် အစဉ်အလာစာတမ်းရောင်းချပုံစံကို ဖြည့်စွက်ရန်

| | | | |
|---------------------------------|-----------|---------------------|----------------------------|
| ရက်စွဲ | ၂၀-၁-၂၀၂၄ | စီမံကိန်းအမျိုးအမည် | အစဉ်အလာစာတမ်းရောင်းချပုံစံ |
| မြေပုံအမျိုးအမည်/ တိုင်းဒေသကြီး | မန္တလေး | မြို့နယ် | ကျောက်ဆည် |

| စဉ် | အမည် | ကျား/မ | အိမ်ထောင်စုအဖွဲ့အစည်း | လူမျိုး | လက်မှတ် |
|-----|--------------|--------|-----------------------|---------|--------------------|
| ၀၄ | ဦးအောင်ကျော် | ✓ | ✓ | ဗမာ | <i>[Signature]</i> |
| ၀၅ | ဦးအောင် | ✓ | ✓ | ဗမာ | <i>[Signature]</i> |
| ၀၆ | ဦးအောင် | ✓ | ✓ | ဗမာ | <i>[Signature]</i> |
| ၀၇ | ဦးအောင် | ✓ | ✓ | ဗမာ | <i>[Signature]</i> |
| ၀၈ | ဦးအောင် | ✓ | ✓ | ဗမာ | <i>[Signature]</i> |
| ၀၉ | ဦးအောင် | ✓ | ✓ | ဗမာ | <i>[Signature]</i> |
| ၁၀ | ဦးအောင် | ✓ | ✓ | ဗမာ | <i>[Signature]</i> |
| ၁၁ | ဦးအောင် | ✓ | ✓ | ဗမာ | <i>[Signature]</i> |
| ၁၂ | ဦးအောင် | ✓ | ✓ | ဗမာ | <i>[Signature]</i> |
| ၁၃ | ဦးအောင် | ✓ | ✓ | ဗမာ | <i>[Signature]</i> |
| ၁၄ | ဦးအောင် | ✓ | ✓ | ဗမာ | <i>[Signature]</i> |
| ၁၅ | ဦးအောင် | ✓ | ✓ | ဗမာ | <i>[Signature]</i> |
| ၁၆ | ဦးအောင် | ✓ | ✓ | ဗမာ | <i>[Signature]</i> |

(၁) အိမ်ထောင်စုစာရင်းအကျမ်းအစဉ်အလာစာတမ်းရောင်းချပုံစံ အစဉ်အလာစာတမ်းရောင်းချပုံစံ အသုံးပြုရန်အတွက် အစဉ်အလာစာတမ်းရောင်းချပုံစံကို ဖြည့်စွက်ရန်



လူထုထောက်ပံ့ရေးဦးစီးဌာန

ပုံစံ - ၈-၁၂ - အစဉ်အဆက်ရောက်လွှာများ (FORM PC 12)

လမ်းညွှန် စီမံကိန်း အစဉ်အဆက်အားပံ့တွင် အသုံးပြုရန် လူထုထောက်ပံ့ရေးဦးစီးဌာနမှ ကျင့်သုံးသည့် စည်းကမ်းချက်များကို ဖြည့်စွက်ရန်

စည်းရုံးရေးလွှာအမည်: ၁၆၂ ဖိနပ်အဖွဲ့

ရက်စွဲ: ၂၀၂၀.၀၃.၁၆

စီမံကိန်းအစဉ်အဆက်ရောက်လွှာအမည်: မြို့နယ် လူထုထောက်ပံ့ရေးဦးစီးဌာန

မြို့နယ်/ ဝိုင်းဒေသကြီး: မန္တလေးတိုင်းဒေသကြီး

မြို့နယ်: လှိုင်

ရပ်ကွက်: ၁၆၂

အစဉ်အဆက်ရောက်လွှာအမျိုးအစား: တစ်ဝန်း (၂) တစ်ဝန်း (၃) တစ်ဝန်း (၄) တစ်ဝန်း (၅) တစ်ဝန်း (၆) တစ်ဝန်း (၇) တစ်ဝန်း (၈) တစ်ဝန်း (၉) တစ်ဝန်း (၁၀)

| စဉ် | အမည် | ကျား (M) | မ (W) | အိမ်ထောင်စု (H) | ရပ်ကွက် | လက်မှတ် |
|-----|--------------|----------|-------|-----------------|---------|------------|
| ၈၇ | ဦးကျော်စွန်း | ✓ | | ✓ | ၁၆၂ | ကျော်စွန်း |
| ၈၈ | ဦးကျော်စွန်း | | | ✓ | ၁၆၂ | ကျော်စွန်း |
| ၈၉ | ဦးကျော်စွန်း | | | ✓ | ၁၆၂ | ကျော်စွန်း |
| ၉၀ | ဦးကျော်စွန်း | | | ✓ | ၁၆၂ | ကျော်စွန်း |
| ၉၁ | ဦးကျော်စွန်း | | | ✓ | ၁၆၂ | ကျော်စွန်း |
| ၉၂ | ဦးကျော်စွန်း | | | ✓ | ၁၆၂ | ကျော်စွန်း |
| ၉၃ | ဦးကျော်စွန်း | | | ✓ | ၁၆၂ | ကျော်စွန်း |
| ၉၄ | ဦးကျော်စွန်း | | | ✓ | ၁၆၂ | ကျော်စွန်း |
| ၉၅ | ဦးကျော်စွန်း | | | ✓ | ၁၆၂ | ကျော်စွန်း |
| ၉၆ | ဦးကျော်စွန်း | | | ✓ | ၁၆၂ | ကျော်စွန်း |
| ၉၇ | ဦးကျော်စွန်း | | | ✓ | ၁၆၂ | ကျော်စွန်း |
| ၉၈ | ဦးကျော်စွန်း | | | ✓ | ၁၆၂ | ကျော်စွန်း |
| ၉၉ | ဦးကျော်စွန်း | | | ✓ | ၁၆၂ | ကျော်စွန်း |
| ၁၀၀ | ဦးကျော်စွန်း | | | ✓ | ၁၆၂ | ကျော်စွန်း |

(၁) အိမ်ထောင်စုစီးရီးဖြင့်ရန်မရပါ။ အမျိုးသား/အမျိုးသမီး အိမ်ထောင်စု တစ်ခုကို ကိုယ်တော်ပြုလုပ်သည့်သူမဆို အမှတ်ပြုရပါ။



လူထုထုတ်ပြန်ပုံစံ

ပုံစံ - ၀-၁၂ - အစဥ်အစာထောက်ရောက်သူများ (FORM PC 12)

| | |
|---|---|
| လယ်ဉာဏ် ပုံစံတိုင်း အစဥ်အစာထောက်ရောက်ရန် အသုံးပြုရန် လူထုထုတ်ပြန်ရန်အတွက် ကျွန်ုပ်တို့ ကွင်းထဲတွင် ထပ်မံသွယ် နှင့် ပုံစံတိုင်းထောက်ခံချက်အရ အစဥ်အစာထောက်ရောက် စည်းရုံးရေးများအပေါ် ၉၃% ခန့် အကဲဖြတ်ခြင်း | |
| ရက်စွဲ: ၂၀၂၃.၀၆.၂၆ | ဖိတ်ခေါ်ပေးရမည့်အရပ်များ (၇) <input checked="" type="checkbox"/> ဝမ်းဗိုင်း (၁) <input type="checkbox"/> ဝမ်းဗိုင်း (၂) <input type="checkbox"/> ဝမ်းဗိုင်း (၃) <input type="checkbox"/> ဝမ်းဗိုင်း (၄) |
| ပြည်နယ်/တိုင်းဒေသကြီး: မွန်, ဝ၊ ၁၅ | မြို့နယ်: ခုတ်ချောင်း |
| ဤရပ်ကွက်၏ အစဥ်အစာထောက်ရောက်မှုအခြေအနေအထားကို စစ်ဆေးရာတွင် ကျွန်ုပ်တို့ အဖွဲ့အစည်းသည် အောက်ဖော်ပြပါ အချက်များကို တွေ့ရှိရပါသည်။ | |

| စဉ် | အမည် | ကျား (V) | မ (V) | အိမ်ထောင် ဖက်ဒါလီတီး (V) (၈) | လူနာ | လက်မှတ် |
|-----|--------------------|-------------------------------------|--------------------------|-------------------------------------|------|--------------------|
| ၁၀၀ | ဖိုးသန့်၊ ဖိုးမိုး | <input checked="" type="checkbox"/> | <input type="checkbox"/> | <input checked="" type="checkbox"/> | မ/မ | <i>[Signature]</i> |
| ၁၀၁ | ဖိုးသန့်၊ ဖိုးမိုး | <input checked="" type="checkbox"/> | <input type="checkbox"/> | <input checked="" type="checkbox"/> | မ/မ | <i>[Signature]</i> |
| ၁၀၂ | ဖိုးသန့်၊ ဖိုးမိုး | <input checked="" type="checkbox"/> | <input type="checkbox"/> | <input checked="" type="checkbox"/> | မ/မ | <i>[Signature]</i> |
| ၁၀၃ | ဖိုးသန့်၊ ဖိုးမိုး | <input checked="" type="checkbox"/> | <input type="checkbox"/> | <input checked="" type="checkbox"/> | မ/မ | <i>[Signature]</i> |
| ၁၀၄ | ဖိုးသန့်၊ ဖိုးမိုး | <input checked="" type="checkbox"/> | <input type="checkbox"/> | <input checked="" type="checkbox"/> | မ/မ | <i>[Signature]</i> |
| ၁၀၅ | ဖိုးသန့်၊ ဖိုးမိုး | <input checked="" type="checkbox"/> | <input type="checkbox"/> | <input checked="" type="checkbox"/> | မ/မ | <i>[Signature]</i> |
| ၁၀၆ | ဖိုးသန့်၊ ဖိုးမိုး | <input checked="" type="checkbox"/> | <input type="checkbox"/> | <input checked="" type="checkbox"/> | မ/မ | <i>[Signature]</i> |
| ၁၀၇ | ဖိုးသန့်၊ ဖိုးမိုး | <input checked="" type="checkbox"/> | <input type="checkbox"/> | <input checked="" type="checkbox"/> | မ/မ | <i>[Signature]</i> |
| ၁၀၈ | ဖိုးသန့်၊ ဖိုးမိုး | <input checked="" type="checkbox"/> | <input type="checkbox"/> | <input checked="" type="checkbox"/> | မ/မ | <i>[Signature]</i> |
| ၁၀၉ | ဖိုးသန့်၊ ဖိုးမိုး | <input checked="" type="checkbox"/> | <input type="checkbox"/> | <input checked="" type="checkbox"/> | မ/မ | <i>[Signature]</i> |
| ၁၁၀ | ဖိုးသန့်၊ ဖိုးမိုး | <input checked="" type="checkbox"/> | <input type="checkbox"/> | <input checked="" type="checkbox"/> | မ/မ | <i>[Signature]</i> |
| ၁၁၁ | ဖိုးသန့်၊ ဖိုးမိုး | <input checked="" type="checkbox"/> | <input type="checkbox"/> | <input checked="" type="checkbox"/> | မ/မ | <i>[Signature]</i> |
| ၁၁၂ | ဖိုးသန့်၊ ဖိုးမိုး | <input checked="" type="checkbox"/> | <input type="checkbox"/> | <input checked="" type="checkbox"/> | မ/မ | <i>[Signature]</i> |

(၁) အိမ်ထောင်ဖြစ်မှုမှန်မဟုတ်ပါ အခြားထောက်ခံချက်များ: အိမ်ထောင်စု တစ်စုကို တို့ကောသုညလွယ်စွာပို့ ဆောင်ခြင်းပါ



၁၉၇၁ ခုနှစ်

လူထုထုတ်ပြန်ပုံနှိပ်

ပုံစံ - ၈-၁၂ - အစည်းအဝေးထောက်ရောက်စာရွက် (FORM PC 12)

လမ်းညွှန်၊ မိတ်ဆွဲ၊ အစည်းအဝေးအားလုံးတွင် အချက်အချာ၊ လူထုထုတ်ပြန်ရေးရာက တွေ့ရှိရသည့် အစည်းအဝေးတွင် စစ်ဆေး၍ ပုံစံ ၂ မိတ်ဆွဲထုတ်ပြန်ရေးရာအား အစည်းအဝေးထောက်ရောက် စာရွက်ထုတ်ပြန်ရန်

စည်းရုံးရေးရာအဖွဲ့ ၆၄၁၀၃၆၆၈၉

ရက်စွဲ ၂၀.၀၃.၂၅

မိတ်ဆွဲထုတ်ပြန်အဖွဲ့(၁) မိတ်ဆွဲ(၁) မိတ်ဆွဲ(၂) မိတ်ဆွဲ(၃) မိတ်ဆွဲ(၄)

ပြည်နယ်/တိုင်းဒေသကြီး

၁၉၆၈၀၁

မြို့နယ်

၆၃၈၄၃

တက္ကသိုလ်

၁၇၆၆၆၆

တက္ကသိုလ်

၈၀၄၀

| စဉ် | အမည် | အရွယ် (၇) | ပ | အိမ်ထောင် ပုံနှိပ်ရေး (၈) | လူမျိုး | လက်မှတ် |
|-----|----------|-----------|---|---------------------------|---------|---------|
| ၁၁၃ | ၆၄၈၆၆၆၆ | ✓ | ✓ | | ဗမာ | စိုး |
| ၁၁၄ | ၆၄၆၆၆၆၆ | ✓ | ✓ | | ဗမာ | စိုး |
| ၁၁၅ | ၆၄၈၆၆၆၆၆ | ✓ | ✓ | | ဗမာ | စိုး |
| ၁၁၆ | ၆၄၆၆၆၆၆၆ | ✓ | ✓ | | ဗမာ | စိုး |
| ၁၁၇ | ၆၄၆၆၆၆၆ | ✓ | ✓ | | ဗမာ | စိုး |
| ၁၁၈ | ၆၄၆၆၆၆၆ | ✓ | ✓ | | ဗမာ | စိုး |
| ၁၁၉ | ၆၄၆၆၆၆၆ | ✓ | ✓ | | ဗမာ | စိုး |
| ၁၂၀ | ၆၄၆၆၆၆၆ | ✓ | ✓ | | ဗမာ | စိုး |
| ၁၂၁ | ၆၄၆၆၆၆၆ | ✓ | ✓ | | ဗမာ | စိုး |
| ၁၂၂ | ၆၄၆၆၆၆၆ | ✓ | ✓ | | ဗမာ | စိုး |
| ၁၂၃ | ၆၄၆၆၆၆၆ | ✓ | ✓ | | ဗမာ | စိုး |
| ၁၂၄ | ၆၄၆၆၆၆၆ | ✓ | ✓ | | ဗမာ | စိုး |
| ၁၂၅ | ၆၄၆၆၆၆၆ | ✓ | ✓ | | ဗမာ | စိုး |

(၁) အိမ်ထောင်ပုံနှိပ်ရေးရာကို အချက်အချာ/အချက်အချာ အိမ်ထောင် ထပ်မံရန် တောင်းဆိုရန် ရည်ရွယ်ချက်ဖြင့် အဖွဲ့အစည်း



လူထုပေးကြိုစံနိမ့်နိုး

ပုံစံ - ၈-၁၂ - အစဉ်အစားထောက်ရောင်းချရေး (FORM PC 12)

လက်ညှိုးစွဲစံနိမ့်နိုး အစဉ်အစားထောက်ရောင်းချရမည့် အသုံးပြုရန်၊ လူထုပေးကြိုစံနိမ့်နိုးအရ တွေ့ရသည့် တွင်ဆင်တင် ဝင်ရောက် ပုံစံ ၂ စံနိမ့်နိုးအမျိုးအစားအရ အစဉ်အစားထောက်ရောင်းချမှုအစဉ်အတွက် ကြိုတင်ခွင့်ရရှိရန်

ရက်စွဲ: ၃၀-၁၂-၂၀၂၁

ပိုင်ဆိုင်မှု/တိုင်းဒေသကြီး အဖွဲ့အစည်း: နယ် မြို့နယ် မြို့နယ်အတွင်း

စံနိမ့်နိုးအမျိုးအစား: အစဉ်အစားထောက်ရောင်းချရေး အခြား

အစဉ်အစားထောက်ရောင်းချရေး အမျိုးအစား: အစဉ်အစားထောက်ရောင်းချရေး အခြား

| စဉ် | အမည် | အမျိုးအစား (၂) | အမျိုးအစား (၃) | အမျိုးအစား (၄) | အမျိုးအစား (၅) | အမျိုးအစား (၆) | အမျိုးအစား (၇) | အမျိုးအစား (၈) |
|-----|---------|----------------|----------------|----------------|----------------|----------------|----------------|----------------|
| ၁၂၆ | မြို့သူ | ၂ | ၃ | ၄ | ၅ | ၆ | ၇ | ၈ |
| ၁၂၇ | မြို့သူ | ၂ | ၃ | ၄ | ၅ | ၆ | ၇ | ၈ |
| ၁၂၈ | မြို့သူ | ၂ | ၃ | ၄ | ၅ | ၆ | ၇ | ၈ |
| ၁၂၉ | မြို့သူ | ၂ | ၃ | ၄ | ၅ | ၆ | ၇ | ၈ |
| ၁၃၀ | မြို့သူ | ၂ | ၃ | ၄ | ၅ | ၆ | ၇ | ၈ |
| ၁၃၁ | မြို့သူ | ၂ | ၃ | ၄ | ၅ | ၆ | ၇ | ၈ |
| ၁၃၂ | မြို့သူ | ၂ | ၃ | ၄ | ၅ | ၆ | ၇ | ၈ |
| ၁၃၃ | မြို့သူ | ၂ | ၃ | ၄ | ၅ | ၆ | ၇ | ၈ |
| ၁၃၄ | မြို့သူ | ၂ | ၃ | ၄ | ၅ | ၆ | ၇ | ၈ |
| ၁၃၅ | မြို့သူ | ၂ | ၃ | ၄ | ၅ | ၆ | ၇ | ၈ |
| ၁၃၆ | မြို့သူ | ၂ | ၃ | ၄ | ၅ | ၆ | ၇ | ၈ |
| ၁၃၇ | မြို့သူ | ၂ | ၃ | ၄ | ၅ | ၆ | ၇ | ၈ |
| ၁၃၈ | မြို့သူ | ၂ | ၃ | ၄ | ၅ | ၆ | ၇ | ၈ |

(၁) အစဉ်အစားထောက်ရောင်းချရေး အမျိုးအစား/အမျိုးအစား အစဉ်အစားထောက်ရောင်းချရေး တစ်ခုခုကို တိုင်းဒေသကြီးအစဉ်အစားထောက်ရောင်းချရေး အဖွဲ့အစည်း



လူထုပတ်ပြစ်စံနိန်း

ပုံစံ - ၈-၁-၂ - အစဉ်အတော်ပေးပို့ရန်ပုံစံ (FORM PC 12)

လမ်းညွှန် စီမံကိန်း အစဉ်အတော်ပေးပို့ရန်အတွက် အချက်အလက်များ ရှိပါက လူထုပတ်ပြစ်စံနိန်းပေးပို့ရန် ဝန်ဆောင်ခံရမည့် စည်းကမ်းချက်များကို ဖော်ပြရန် ဝန်ဆောင်ခံရမည့် စည်းကမ်းချက်များကို ဖော်ပြရန်

စည်းကမ်းချက်များအပေါ်တွင် ဝန်ဆောင်ခံရမည့် စည်းကမ်းချက်များကို ဖော်ပြရန်

ရက်စွဲ ၇၀. ၃. ၁၆

စီမံကိန်းစဉ်အတွက် ဝန်ဆောင်ခံရမည့် စည်းကမ်းချက်များကို ဖော်ပြရန်

မြို့နယ်/ ကိုယ်စားပြုဦးစီးဌာန: မန္တလေး

မြို့နယ်: မန္တလေး

ရက်စွဲ: ၇၀. ၃. ၁၆

စီမံကိန်းစဉ်အတွက် ဝန်ဆောင်ခံရမည့် စည်းကမ်းချက်များကို ဖော်ပြရန်

စီမံကိန်းစဉ်အတွက် ဝန်ဆောင်ခံရမည့် စည်းကမ်းချက်များကို ဖော်ပြရန်

စီမံကိန်းစဉ်အတွက် ဝန်ဆောင်ခံရမည့် စည်းကမ်းချက်များကို ဖော်ပြရန်

စီမံကိန်းစဉ်အတွက် ဝန်ဆောင်ခံရမည့် စည်းကမ်းချက်များကို ဖော်ပြရန်

| စဉ် | အမည် | အမျိုးအမည် (၂) | အသက် (၂) | အခြားအချက်အလက် (၂) | အခြားအချက်အလက် (၂) | အခြားအချက်အလက် (၂) | အခြားအချက်အလက် (၂) |
|-----|---------|----------------|----------|--------------------|--------------------|--------------------|--------------------|
| ၁၃၉ | စာအုပ် | | | | | | |
| ၁၄၀ | မန္တလေး | | | | | | |
| ၁၄၁ | မန္တလေး | | | | | | |
| ၁၄၂ | မန္တလေး | | | | | | |
| ၁၄၃ | မန္တလေး | | | | | | |
| ၁၄၄ | မန္တလေး | | | | | | |
| ၁၄၅ | မန္တလေး | | | | | | |
| ၁၄၆ | မန္တလေး | | | | | | |
| ၁၄၇ | မန္တလေး | | | | | | |
| ၁၄၈ | မန္တလေး | | | | | | |
| ၁၄၉ | မန္တလေး | | | | | | |
| ၁၅၀ | မန္တလေး | | | | | | |
| ၁၅၁ | မန္တလေး | | | | | | |

(၁) စီမံကိန်းစဉ်အတွက် ဝန်ဆောင်ခံရမည့် စည်းကမ်းချက်များကို ဖော်ပြရန်



လူထုထပ်ပြန်စာရွက်

ပုံစံ - ၀-၁၂ - အရည်အေးထောက်ရောက်သူများ (FORM PC 12)

လက်ညှိုး၊ စိတ်ကိန်း အရည်အေးထောက်ရောက်သူနှင့် အချိန်ပြုစုမှု၊ လူထုထပ်ပြန်ရေးရာအဖွဲ့အစည်းမှ အရည်အေးထောက်ရောက်သူများအား ရွေးချယ်စဉ်တွင်

ရက်စွဲ: ၇၀.၃.၂၆

မြစ်နယ်/တိုင်းဒေသကြီး: မန္တလေး

မြို့နယ်: အုဘားမြို့နယ်

ရပ်ကွက်: ၇၃၇၆၀၈

အရည်အေးထောက်ရောက်သူများ: တစ်ဝန်း(၂) တစ်ဝန်း(၃) တစ်ဝန်း(၄)

အမျိုးအစား: အမျိုးအစား(၁) အမျိုးအစား(၂) အမျိုးအစား(၃) အမျိုးအစား(၄)

| စဉ် | အမည် | အရွယ် (N) | ပ (N) | အိမ်ထောင်ရှိသော လူပုဂ္ဂိုလ် (၆) | လူပုဂ္ဂိုလ် | လက်မှတ် |
|-----|--------|-----------|-------|---------------------------------|-------------|---------|
| ၁၀၂ | ၂၂၂၂၂၂ | | | | | လက်မှတ် |
| ၁၀၃ | ၂၂၂၂၂၂ | | | | | လက်မှတ် |
| ၁၀၄ | ၂၂၂၂၂၂ | | | | | လက်မှတ် |
| ၁၀၅ | ၂၂၂၂၂၂ | | | | | လက်မှတ် |
| ၁၀၆ | ၂၂၂၂၂၂ | | | | | လက်မှတ် |
| ၁၀၇ | ၂၂၂၂၂၂ | | | | | လက်မှတ် |
| ၁၀၈ | ၂၂၂၂၂၂ | | | | | လက်မှတ် |
| ၁၀၉ | ၂၂၂၂၂၂ | | | | | လက်မှတ် |
| ၁၁၀ | ၂၂၂၂၂၂ | | | | | လက်မှတ် |
| ၁၁၁ | ၂၂၂၂၂၂ | | | | | လက်မှတ် |
| ၁၁၂ | ၂၂၂၂၂၂ | | | | | လက်မှတ် |
| ၁၁၃ | ၂၂၂၂၂၂ | | | | | လက်မှတ် |
| ၁၁၄ | ၂၂၂၂၂၂ | | | | | လက်မှတ် |
| ၁၁၅ | ၂၂၂၂၂၂ | | | | | လက်မှတ် |
| ၁၁၆ | ၂၂၂၂၂၂ | | | | | လက်မှတ် |
| ၁၁၇ | ၂၂၂၂၂၂ | | | | | လက်မှတ် |
| ၁၁၈ | ၂၂၂၂၂၂ | | | | | လက်မှတ် |
| ၁၁၉ | ၂၂၂၂၂၂ | | | | | လက်မှတ် |
| ၁၂၀ | ၂၂၂၂၂၂ | | | | | လက်မှတ် |

(၁) အိမ်ထောင်စဉ်စီစဉ်ရန်အတွက် အမျိုးသား/အမျိုးသမီး အိမ်ထောင်စု တစ်ခုကို ကိုယ်တိုင်ပြုစုပညာပေးရန် အမှတ်ပြုပါ။



လူထုပတ်ပြုစီမံကိန်း

ပုံစံ - ၈-၁၂ - အရည်အေးထောက်ရောက်သူများ (FORM PC 12)

လမ်းညွှန် စီမံကိန်း အရည်အေးထောက်ရောက်သူ၏ အချက်အလက်၊ လူထုပတ်ပြုရေးရာတွင် ကျားသည့်အချက်များကို ဝင်ရောက် တွက်ချက်ပုံစံ ၂ စီမံကိန်းထက်ဝန်းကျင်အချိန်အတွက် အရည်အေးထောက်ရောက်မှု စည်းရုံးရေးရာအပတ် ခေါ်ယူမှုအစီအစဉ်

ရက်စွဲ: ၂၀-၃-၂၆

မြို့နယ်/တိုင်းဒေသကြီး: မန္တလေး

ဦးနယ် ရေသာတ

ရေသာတမြို့နယ်

စီမံကိန်းထက်ဝန်းကျင် (၁) စက်ဝန်း(၂) စက်ဝန်း(၃) စက်ဝန်း(၄) စက်ဝန်း(၅) စက်ဝန်း(၆) စက်ဝန်း(၇) စက်ဝန်း(၈) စက်ဝန်း(၉) စက်ဝန်း(၁၀) စက်ဝန်း(၁၁) စက်ဝန်း(၁၂) စက်ဝန်း(၁၃) စက်ဝန်း(၁၄) စက်ဝန်း(၁၅) စက်ဝန်း(၁၆) စက်ဝန်း(၁၇) စက်ဝန်း(၁၈) စက်ဝန်း(၁၉) စက်ဝန်း(၂၀)

ကျေးရွာ: လက်ဝဲ

| စဉ် | အမည် | ကျား (N) | မ (N) | အိမ်ထောင်စု (N) | လူဦးရေ | မှတ်ချက် |
|-----|----------|----------|-------|-----------------|--------|----------|
| ၁၆၅ | အမည်မရှိ | | | | | လက်မှတ် |
| ၁၆၆ | အမည်မရှိ | | | | | မှတ်ချက် |
| ၁၆၇ | အမည်မရှိ | | | | | မှတ်ချက် |
| ၁၆၈ | အမည်မရှိ | | | | | မှတ်ချက် |
| ၁၆၉ | အမည်မရှိ | | | | | မှတ်ချက် |
| ၁၇၀ | အမည်မရှိ | | | | | မှတ်ချက် |
| ၁၇၁ | အမည်မရှိ | | | | | မှတ်ချက် |
| ၁၇၂ | အမည်မရှိ | | | | | မှတ်ချက် |
| ၁၇၃ | အမည်မရှိ | | | | | မှတ်ချက် |
| ၁၇၄ | အမည်မရှိ | | | | | မှတ်ချက် |
| ၁၇၅ | အမည်မရှိ | | | | | မှတ်ချက် |
| ၁၇၆ | အမည်မရှိ | | | | | မှတ်ချက် |
| ၁၇၇ | အမည်မရှိ | | | | | မှတ်ချက် |

(၁) အိမ်ထောင်စုစီမံကိန်းပုံစံ၊ အမျိုးသား/အမျိုးသမီး အိမ်ထောင်စု တစ်ခုကို တိုက်ထည့်ရမည့်ပုံစံအတိုင်း ဖြည့်စွက်ရမည်။



လူထုဝဟိုပြုစီမံကိန်း

ပုံစံ - ၀-၁၂ - အစည်းအဝေးထောက်ရောက်သည့်ရက် (FORM PC 12)

လမ်းညွှန်၊ စီမံကိန်း အစည်းအဝေးအားလုံးတွင် အသုံးပြုရန် လူထုစည်းရုံးရေးမှူးက တွေးခေါ်သည့် စည်းစိမ်တွင် စည်းစိမ်ပုံစံ ၂ စီမံကိန်းစာတမ်းအမျိုးအစားပါ အစည်းအဝေးထောက်ရောက်
 သည့်ရက်စွဲများအပေါ် ဖော်ပြရန်
 ရက်စွဲ၊ ၂၀-၃-၂၆

စီမံကိန်းစာတမ်းအမျိုးအစား () စာတမ်း(၂) စာတမ်း(၃) စာတမ်း(၄)
 မြည်နှုတ်/ တိုင်းအသားကြီး စက္ကန့်၊ ဇာတာ : မြို့နယ် ရွေးကောက်ပွဲ ဝန်ကြီးဌာန

| စဉ် | အမည် | ကျား/ (M) | မ (F) | အိမ်ထောင် ရက်စွဲ(၂/) | လူမျိုး | လက်မှတ် |
|-----|-----------|-----------|-------|-------------------------|---------|---------|
| ၁၂၈ | အောင်စန်း | | | | | |
| ၁၂၉ | အောင်စန်း | | | | | |
| ၁၃၀ | အောင်စန်း | | | | | |
| ၁၃၁ | အောင်စန်း | | | | | |
| ၁၃၂ | အောင်စန်း | | | | | |
| ၁၃၃ | အောင်စန်း | | | | | |
| ၁၃၄ | အောင်စန်း | | | | | |
| ၁၃၅ | အောင်စန်း | | | | | |
| ၁၃၆ | အောင်စန်း | | | | | |
| ၁၃၇ | အောင်စန်း | | | | | |
| ၁၃၈ | အောင်စန်း | | | | | |
| ၁၃၉ | အောင်စန်း | | | | | |
| ၁၄၀ | အောင်စန်း | | | | | |

(၁) အိမ်ထောင်စဉ်စီမံကိန်းပုံစံ၊ အမျိုးအစား/အမျိုးအစား အိမ်ထောင်စဉ် ထပ်မံစဉ် စီမံကိန်းပြုစုပညာဆိုင်ရာ အမှတ်ပြုစဉ်



လူထုပေါက်ပြဲစံနှုန်း

ပုံစံ - စ-၀၂ - အစဉ်အလာပတ်စရတ်စာရင်း (FORM PC 12)

လက်ညှိုးနှိပ် စံနှုန်း အစဉ်အလာပတ်စရတ်တွင် အသုံးပြုရန် လူထုပေါက်ပြဲစံနှုန်း ကျွေးမွေးရေး နှစ်စဉ်စာရင်းတွင် ပြည့်စုံစွာ ပြန်လည်ရောက်ရှိရန် လိုအပ်ပါသည်။

စာရင်းအကျဉ်းချုပ်အား ၁၅၇၁၅၃၄၅၆၇၈၉၀ နှင့် မြေပုံစံအညွှန်းကို ကြည့်ရှုပါ။

ရက်စွဲ ၂၀၁၇.၀၅.၂၀ ရက်စွဲ

မြို့နယ် အကျဉ်းချုပ် အစဉ်အလာပတ်စရတ်စာရင်း

| စဉ် | အမည် | ကျား (N) | မ (N) | အစီစဉ် စာရင်း (N ^၀) | ရက်စွဲ | လက်မှတ် |
|-----|-----------------|----------|-------|------------------------------------|--------|---------|
| ၁၀၁ | မန္တလေး | ၁၂၀ | ၁၂၀ | ၂၄၀ | ၂၀၁၇ | ၁၂၀ |
| ၁၀၂ | မန္တလေးမြို့နယ် | ၁၂၀ | ၁၂၀ | ၂၄၀ | ၂၀၁၇ | ၁၂၀ |
| ၁၀၃ | မန္တလေးမြို့နယ် | ၁၂၀ | ၁၂၀ | ၂၄၀ | ၂၀၁၇ | ၁၂၀ |
| ၁၀၄ | မန္တလေးမြို့နယ် | ၁၂၀ | ၁၂၀ | ၂၄၀ | ၂၀၁၇ | ၁၂၀ |
| ၁၀၅ | မန္တလေးမြို့နယ် | ၁၂၀ | ၁၂၀ | ၂၄၀ | ၂၀၁၇ | ၁၂၀ |
| ၁၀၆ | မန္တလေးမြို့နယ် | ၁၂၀ | ၁၂၀ | ၂၄၀ | ၂၀၁၇ | ၁၂၀ |
| ၁၀၇ | မန္တလေးမြို့နယ် | ၁၂၀ | ၁၂၀ | ၂၄၀ | ၂၀၁၇ | ၁၂၀ |
| ၁၀၈ | မန္တလေးမြို့နယ် | ၁၂၀ | ၁၂၀ | ၂၄၀ | ၂၀၁၇ | ၁၂၀ |
| ၁၀၉ | မန္တလေးမြို့နယ် | ၁၂၀ | ၁၂၀ | ၂၄၀ | ၂၀၁၇ | ၁၂၀ |
| ၁၁၀ | မန္တလေးမြို့နယ် | ၁၂၀ | ၁၂၀ | ၂၄၀ | ၂၀၁၇ | ၁၂၀ |
| ၁၁၁ | မန္တလေးမြို့နယ် | ၁၂၀ | ၁၂၀ | ၂၄၀ | ၂၀၁၇ | ၁၂၀ |
| ၁၁၂ | မန္တလေးမြို့နယ် | ၁၂၀ | ၁၂၀ | ၂၄၀ | ၂၀၁၇ | ၁၂၀ |
| ၁၁၃ | မန္တလေးမြို့နယ် | ၁၂၀ | ၁၂၀ | ၂၄၀ | ၂၀၁၇ | ၁၂၀ |
| ၁၁၄ | မန္တလေးမြို့နယ် | ၁၂၀ | ၁၂၀ | ၂၄၀ | ၂၀၁၇ | ၁၂၀ |
| ၁၁၅ | မန္တလေးမြို့နယ် | ၁၂၀ | ၁၂၀ | ၂၄၀ | ၂၀၁၇ | ၁၂၀ |
| ၁၁၆ | မန္တလေးမြို့နယ် | ၁၂၀ | ၁၂၀ | ၂၄၀ | ၂၀၁၇ | ၁၂၀ |
| ၁၁၇ | မန္တလေးမြို့နယ် | ၁၂၀ | ၁၂၀ | ၂၄၀ | ၂၀၁၇ | ၁၂၀ |
| ၁၁၈ | မန္တလေးမြို့နယ် | ၁၂၀ | ၁၂၀ | ၂၄၀ | ၂၀၁၇ | ၁၂၀ |
| ၁၁၉ | မန္တလေးမြို့နယ် | ၁၂၀ | ၁၂၀ | ၂၄၀ | ၂၀၁၇ | ၁၂၀ |
| ၁၂၀ | မန္တလေးမြို့နယ် | ၁၂၀ | ၁၂၀ | ၂၄၀ | ၂၀၁၇ | ၁၂၀ |

(၁) အစီစဉ်အကျဉ်းချုပ်အား မြေပုံစံအညွှန်းကို ကြည့်ရှုပါ။



လူထုပေးကြိုစံနှုန်း

ပုံစံ - ၈-၁၂ - အစည်းအဝေးထောက်ခံရောက်သွား (FORM PC 12)

လုပ်ငန်းစဉ်: အစည်းအဝေးအားလုံးတွင် အချက်ပြရန် လူထုပေးကြိုစံနှုန်းကို တင်သွင်းရန် ပုံစံ ၂ စံနှုန်းတင်ပြအမျိုးအစားပါ အစည်းအဝေးထောက်ခံရန်
သို့မဟုတ် အစည်းအဝေးအားလုံးတွင် အချက်ပြရန်
ရက်စွဲ: ၂၀၂၄ ခုနှစ်

အစည်းအဝေးအမျိုးအစား: အစည်းအဝေးအားလုံး အစည်းအဝေးအမျိုးအစား

အစည်းအဝေးအမျိုးအစား: အစည်းအဝေးအားလုံး အစည်းအဝေးအမျိုးအစား

| စဉ် | အမည် | အမျိုးအစား (A) | အမျိုးအစား (B) | အစည်းအဝေးအမျိုးအစား (C) | လက်မှတ် |
|-----|------------|----------------|----------------|-------------------------|------------|
| ၂၀၄ | အစိုးရဝန် | ✓ | ✓ | ✓ | စိုးဝင်း |
| ၂၀၅ | အမျိုးသမီး | ✓ | ✓ | ✓ | အေးမာ |
| ၂၀၆ | အစိုးရဝန် | ✓ | ✓ | ✓ | အောင်ကျော် |
| ၂၀၇ | အစိုးရဝန် | ✓ | ✓ | ✓ | အောင်ကျော် |
| ၂၀၈ | အစိုးရဝန် | ✓ | ✓ | ✓ | အောင်ကျော် |
| ၂၀၉ | အစိုးရဝန် | ✓ | ✓ | ✓ | အောင်ကျော် |
| ၂၁၀ | အစိုးရဝန် | ✓ | ✓ | ✓ | အောင်ကျော် |
| ၂၁၁ | အစိုးရဝန် | ✓ | ✓ | ✓ | အောင်ကျော် |
| ၂၁၂ | အစိုးရဝန် | ✓ | ✓ | ✓ | အောင်ကျော် |
| ၂၁၃ | အစိုးရဝန် | ✓ | ✓ | ✓ | အောင်ကျော် |
| ၂၁၄ | အစိုးရဝန် | ✓ | ✓ | ✓ | အောင်ကျော် |
| ၂၁၅ | အစိုးရဝန် | ✓ | ✓ | ✓ | အောင်ကျော် |
| ၂၁၆ | အစိုးရဝန် | ✓ | ✓ | ✓ | အောင်ကျော် |

(၁) အစည်းအဝေးအမျိုးအစားအရ အစည်းအဝေးအမျိုးအစားအရ အစည်းအဝေးအမျိုးအစားအရ အစည်းအဝေးအမျိုးအစားအရ အစည်းအဝေးအမျိုးအစားအရ



လူထုပေးပြန်ပံ့ပိုးမှု

ပုံစံ - ၀-၀၂ - အစည်းအဝေးထောက်ခံချက်ပုံစံ (FORM PC 12)

လမ်းညွှန် ပံ့ပိုးမှု အစည်းအဝေးအားလုံးတွင် အသုံးပြုရန် လူထုပေးပြန်ပံ့ပိုးမှု တွေ့ရှိရသည့် ကုန်ပစ္စည်းများကို စစ်ဆေးရန် ပုံစံ ၂ ပံ့ပိုးပေးပို့ရန်အတွက် အစည်းအဝေးထောက်ခံချက် ပုံစံဖြင့် ပြန်ပို့ပေးရန်

ရက်စွဲ: ၂၀. 3. ၂၀၂၆

ပံ့ပိုးပေးပို့ရန်အတွက်

အတည်ပြုရန်

ပြည်နယ်/တိုင်းဒေသကြီး: မန္တလေး

မြို့နယ်: ရွှေဘို

အကျဉ်းချုပ်

အကျဉ်းချုပ်

| စဉ် | အမည် | ကျား (M) | မ (F) | အိမ်ထောင်စုအဖွဲ့အစည်း (H) | လူမျိုး | လက်မှတ် |
|-----|--------------|----------|-------|---------------------------|---------|---------|
| ၂၁၇ | မ.စိုးမိုး | ✓ | ✓ | ✓ | ဗမာ | မိ |
| ၂၁၈ | မ.ညွန့်အောင် | ✓ | ✓ | ✓ | ဗမာ | မိ |
| ၂၁၉ | မ.အောင်မြင် | ✓ | ✓ | ✓ | ဗမာ | မိ |
| ၂၃၀ | မ.အောင်မြင် | ✓ | ✓ | ✓ | ဗမာ | မိ |
| ၂၃၁ | မ.စိုးမိုး | ✓ | ✓ | ✓ | ဗမာ | မိ |
| ၂၃၂ | မ.အောင်မြင် | ✓ | ✓ | ✓ | ဗမာ | မိ |
| ၂၃၃ | မ.အောင်မြင် | ✓ | ✓ | ✓ | ဗမာ | မိ |
| ၂၃၄ | မ.အောင်မြင် | ✓ | ✓ | ✓ | ဗမာ | မိ |
| ၂၃၅ | မ.အောင်မြင် | ✓ | ✓ | ✓ | ဗမာ | မိ |
| ၂၃၆ | မ.အောင်မြင် | ✓ | ✓ | ✓ | ဗမာ | မိ |
| ၂၃၇ | မ.အောင်မြင် | ✓ | ✓ | ✓ | ဗမာ | မိ |

(၁) အိမ်ထောင်စုစီးပွားရေးနှင့် ကုမ္ပဏီ/အဖွဲ့အစည်း: အိမ်ထောင်စု ထပ်မံပေးပို့ရန်အတွက် အစည်းအဝေးထောက်ခံချက်ပုံစံဖြင့် ပြန်ပို့ပေးရန်



လူထုပေးရှိပြစ်ပတ်ခြင်း

ပုံစံ - ၀၁၂ - အစဉ်အတော်ရောက်သူများ (FORM PC 12)

လက်ညှိုးနှိုးနှိမ်ခြင်း၊ အစဉ်အတော်အားပေးခြင်းနှင့် အသုံးပြုရန်၊ လူထုပေးရှိရေးများကို ကျင့်သုံးခြင်းနှင့် ပတ်သက်သည့် ပုံစံ ၂ ပြစ်ပတ်မှုအမျိုးအစားများကို အစဉ်အတော်ရောက်သူများအား ပြစ်မှုအမျိုးအစားနှင့် ပတ်သက်၍

ရက်စွဲ: ၂၀၁၅. ၂၀၁၆

ပြစ်မှုအမျိုးအစား: မြို့နယ် ရွာအုပ်စု

မြို့နယ် ရွာအုပ်စု

ပြစ်မှုအမျိုးအစား

စတင်ရက်စွဲ (၁) စတင်ရက်စွဲ (၂) စတင်ရက်စွဲ (၃) စတင်ရက်စွဲ (၄)

စတင်ရက်စွဲ (၅) စတင်ရက်စွဲ (၆) စတင်ရက်စွဲ (၇) စတင်ရက်စွဲ (၈) စတင်ရက်စွဲ (၉) စတင်ရက်စွဲ (၁၀)

| စဉ် | အမည် | ကျား (N) | မ (N) | အိမ်ထောင်ဖက် (N) | လူမှုရေး | လက်မှတ် |
|-----|------------|----------|-------|------------------|----------|---------|
| ၂၈၀ | မောင်မောင် | ✓ | ✓ | ✓ | ✓ | မောင် |
| ၂၈၁ | မောင်မောင် | ✓ | ✓ | ✓ | ✓ | မောင် |
| ၂၈၂ | မောင်မောင် | ✓ | ✓ | ✓ | ✓ | မောင် |
| ၂၈၃ | မောင်မောင် | ✓ | ✓ | ✓ | ✓ | မောင် |
| ၂၈၄ | မောင်မောင် | ✓ | ✓ | ✓ | ✓ | မောင် |
| ၂၈၅ | မောင်မောင် | ✓ | ✓ | ✓ | ✓ | မောင် |
| ၂၈၆ | မောင်မောင် | ✓ | ✓ | ✓ | ✓ | မောင် |
| ၂၈၇ | မောင်မောင် | ✓ | ✓ | ✓ | ✓ | မောင် |
| ၂၈၈ | မောင်မောင် | ✓ | ✓ | ✓ | ✓ | မောင် |
| ၂၈၉ | မောင်မောင် | ✓ | ✓ | ✓ | ✓ | မောင် |
| ၂၉၀ | မောင်မောင် | ✓ | ✓ | ✓ | ✓ | မောင် |
| ၂၉၁ | မောင်မောင် | ✓ | ✓ | ✓ | ✓ | မောင် |
| ၂၉၂ | မောင်မောင် | ✓ | ✓ | ✓ | ✓ | မောင် |

(၁) အိမ်ထောင်ဖက်များဖြစ်ရန်အတွက် အမျိုးသား/အမျိုးသမီး အိမ်ထောင်စု တစ်ခုကို ကိုယ်တိုင်ပြုစုပေးသူများကို အမှတ်ပြုပါ။



လူထုပေးကြံမိန့်ခွဲ

ပုံစံ - စ-၀၂ - အစဉ်အလာဆောင်ရွက်ရန်ပုံစံ (FORM PC 12)

လမ်းညွှန်၊ မိန့်ခွဲ၊ အစဉ်အလာဆောင်ရွက်ရန်အတွက် အချက်ပြရန်၊ လူထုပေးကြံရန်အတွက် တင်သွင်းရန် ဝင်ရောက် ပုံစံ ၂ မိန့်ခွဲစာတမ်းအမျိုးအစားပါ အစဉ်အလာဆောင်ရွက်ရန်
 စည်းရုံးရေးရာအဖွဲ့အစည်း အဖွဲ့အစည်းအဖွဲ့
 ရက်စွဲ 20.3.16 မိန့်ခွဲစာတမ်းအမျိုးအစား (၂) စာတမ်း(၂) စာတမ်း(၃) စာတမ်း(၄) စာတမ်း(၅) စာတမ်း(၆) စာတမ်း(၇) စာတမ်း(၈) စာတမ်း(၉) စာတမ်း(၁၀) စာတမ်း(၁၁) စာတမ်း(၁၂) စာတမ်း(၁၃) စာတမ်း(၁၄) စာတမ်း(၁၅) စာတမ်း(၁၆) စာတမ်း(၁၇) စာတမ်း(၁၈) စာတမ်း(၁၉) စာတမ်း(၂၀)

ပြည်နယ်/တိုင်းဒေသကြီး မြို့နယ် ဦးစီးဌာန

| စဉ် | အမည် | အရွယ် (N) | ပ (N) | အိမ်ထောင် ရရှိပုံစံ (N) | လူမျိုး | လက်မှတ် |
|-----|------------|-----------|-------|-------------------------|---------|---------|
| ၁၅၀ | မစိုးမြ | | | | | |
| ၁၅၁ | မခင်ဦး | | | | | |
| ၁၅၂ | မအင်းစိန် | | | | | |
| ၁၅၃ | မအောင်စိန် | | | | | |
| ၁၅၄ | မခင်အောင် | | | | | |
| ၁၅၅ | မခင်အောင် | | | | | |
| ၁၅၆ | မခင်အောင် | | | | | |
| ၁၅၇ | မခင်အောင် | | | | | |
| ၁၅၈ | မခင်အောင် | | | | | |
| ၁၅၉ | မခင်အောင် | | | | | |
| ၁၆၀ | မခင်အောင် | | | | | |
| ၁၆၁ | မခင်အောင် | | | | | |
| ၁၆၂ | မခင်အောင် | | | | | |
| ၁၆၃ | မခင်အောင် | | | | | |
| ၁၆၄ | မခင်အောင် | | | | | |
| ၁၆၅ | မခင်အောင် | | | | | |
| ၁၆၆ | မခင်အောင် | | | | | |
| ၁၆၇ | မခင်အောင် | | | | | |
| ၁၆၈ | မခင်အောင် | | | | | |
| ၁၆၉ | မခင်အောင် | | | | | |
| ၁၇၀ | မခင်အောင် | | | | | |
| ၁၇၁ | မခင်အောင် | | | | | |
| ၁၇၂ | မခင်အောင် | | | | | |
| ၁၇၃ | မခင်အောင် | | | | | |
| ၁၇၄ | မခင်အောင် | | | | | |
| ၁၇၅ | မခင်အောင် | | | | | |
| ၁၇၆ | မခင်အောင် | | | | | |
| ၁၇၇ | မခင်အောင် | | | | | |
| ၁၇၈ | မခင်အောင် | | | | | |
| ၁၇၉ | မခင်အောင် | | | | | |
| ၁၈၀ | မခင်အောင် | | | | | |

(၁) အိမ်ထောင်စုံစုံထောင်ရေးဌာနမှ ဖမ်းဆီးမှု/အမှုဆောင်: အိမ်ထောင်စုံ ထပ်မံရရှိ ပုံစံအမျိုးမျိုးဖြည့်စွက်ရန်အတွက် အချက်ပြရန်



လူထုပေးကြံစိတ်စုံစမ်း

ပုံစံ - ၀-၀၂ - အစဉ်အဆက်ဆောင်ရွက်ရန် (FORM PC 12)

လက်ညှိနှိုင်း စိတ်စုံစမ်း အစဉ်အဆက်ဆောင်ရွက်ရန် အပိုအစားပစ္စည်းများ လူထုပေးကြံစိတ်စုံစမ်း အစဉ်အဆက်ဆောင်ရွက်ရန် အစဉ်အဆက်ဆောင်ရွက်ရန် အစဉ်အဆက်ဆောင်ရွက်ရန်

စည်းရုံးရေးမှူးအဖွဲ့ဝင် ဦးစိုးကျော်စွာ

ရက်စွဲ ၂၀၂၁.၀၂.၁၆

မြို့နယ်/ပရိသတ်ကျေးရွာ: မြို့နယ် ဝှက်

စိတ်စုံစမ်းရက်စွဲ: ၂၀၂၁.၀၂.၁၆

စိတ်စုံစမ်းရက်စွဲ: ၂၀၂၁.၀၂.၁၆

စိတ်စုံစမ်းရက်စွဲ: ၂၀၂၁.၀၂.၁၆

စိတ်စုံစမ်းရက်စွဲ: ၂၀၂၁.၀၂.၁၆

| စဉ် | အမည် | အမျိုးအမည် (N) | အသက် (N) | အိမ်ထောင်ဖက်အဖွဲ့ (N) | ရက်စွဲ | လက်မှတ် |
|-----|----------|----------------|----------|-----------------------|--------|---------|
| ၂၇၆ | မအုတ်စင် | | | | | |
| ၂၇၇ | မအုတ်စင် | | | | | |
| ၂၇၈ | မအုတ်စင် | | | | | |
| ၂၇၉ | မအုတ်စင် | | | | | |
| ၂၈၀ | မအုတ်စင် | | | | | |
| ၂၈၁ | မအုတ်စင် | | | | | |
| ၂၈၂ | မအုတ်စင် | | | | | |
| ၂၈၃ | မအုတ်စင် | | | | | |
| ၂၈၄ | မအုတ်စင် | | | | | |
| ၂၈၅ | မအုတ်စင် | | | | | |
| ၂၈၆ | မအုတ်စင် | | | | | |
| ၂၈၇ | မအုတ်စင် | | | | | |
| ၂၈၈ | မအုတ်စင် | | | | | |

(၁) အိမ်ထောင်စဉ်းစမ်းရန်အတွက် အမျိုးသား/အမျိုးသမီး အိမ်ထောင်စဉ်းစမ်းရန် အတွက် အစဉ်အဆက်ဆောင်ရွက်ရန်

၅၀၀၄.၀.၀၄ - ဇွယ်

-
- အလေးကြေးငွေ

• ၅၀၀၄.၀.၀၄ နှစ်ပတ်သက်ပြီး နှစ်ပတ်သက်ပြီး ၀၀:၇၀ နှစ်ပတ်
 ၅၀၀၄.၀.၀၄ ပြီး၀င်း ၅၀၀၄.၀.၀၄ နှစ်ပတ်သက်ပြီး ပေးရမည့် အလေးငွေ နှစ်ပတ်သက်ပြီး ပေးရမည်။
 • ၅၀၀၄.၀.၀၄ ပြီး၀င်း ၅၀၀၄.၀.၀၄ နှစ်ပတ်သက်ပြီး ပေးရမည့် အလေးငွေ နှစ်ပတ်သက်ပြီး ပေးရမည်။
 အလေးငွေ နှစ်ပတ်သက်ပြီး ပေးရမည့် အလေးငွေ နှစ်ပတ်သက်ပြီး ပေးရမည်။
 • ၅၀၀၄.၀.၀၄ ပြီး၀င်း ၅၀၀၄.၀.၀၄ နှစ်ပတ်သက်ပြီး ပေးရမည့် အလေးငွေ နှစ်ပတ်သက်ပြီး ပေးရမည်။

• ၅၀၀၄.၀.၀၄ ပြီး၀င်း ၅၀၀၄.၀.၀၄ နှစ်ပတ်သက်ပြီး ပေးရမည့် အလေးငွေ နှစ်ပတ်သက်ပြီး ပေးရမည်။

2007-08-09 - මුද්‍රාව

ආරම්භක පාලකයා -

ප්‍රධාන මූල්‍යාලයා - ජනරාල් ජයරත්න

"දුම්රිය ප්‍රමුඛයේ" වැනි සමාජ සේවක සංගමයේ සභාපතිවරයා වන ප්‍රධාන මූල්‍යාලයා
දුම්රිය ප්‍රමුඛයේ වැනි සමාජ සේවක සංගමයේ සභාපතිවරයා වන ප්‍රධාන මූල්‍යාලයා

විකේත සේවක - වෛ. ජයරත්න සිංහ
සභාපති - සමාජ සේවක සංගමයේ සභාපතිවරයා

සේවක සේවක -
විකේත සේවක - ජනරාල් ජයරත්න

සේවක සේවක -

සේවක සේවක -

සේවක සේවක -

සේවක සේවක : සේවක සේවක සේවක සේවක සේවක සේවක සේවක

සේවක සේවක -

සේවක සේවක -

සේවක සේවක - සමාජ සේවක සංගමයේ සභාපතිවරයා

සේවක සේවක -

සේවක සේවක - සමාජ සේවක සංගමයේ සභාපතිවරයා

සේවක සේවක : සමාජ සේවක සංගමයේ සභාපතිවරයා

"දුම්රිය ප්‍රමුඛයේ" වැනි සමාජ සේවක සංගමයේ සභාපතිවරයා වන ප්‍රධාන මූල්‍යාලයා

සේවක සේවක : සමාජ සේවක සංගමයේ සභාපතිවරයා

සේවක සේවක : සමාජ සේවක සංගමයේ සභාපතිවරයා

සේවක සේවක : සමාජ සේවක සංගමයේ සභාපතිවරයා

සේවක සේවක : සමාජ සේවක සංගමයේ සභාපතිවරයා

සේවක සේවක : සමාජ සේවක සංගමයේ සභාපතිවරයා

සේවක සේවක : සමාජ සේවක සංගමයේ සභාපතිවරයා

සේවක සේවක : සමාජ සේවක සංගමයේ සභාපතිවරයා

"ငြိမ်းငြိမ်းအေးအေး" ဟု ခေါ်တွင်သော အခြေအနေအထား
 ကို နေ့စဉ် ဖြစ်ပေါ်နေသော အခြေအနေအထား ဖြစ်လာ အခြေအနေအထား
 ဖြစ်လာအခြေအနေအထား ဖြစ်လာအခြေအနေအထား ဖြစ်လာအခြေအနေအထား (၁)
 အခြေအနေအထား ဖြစ်လာအခြေအနေအထား ဖြစ်လာအခြေအနေအထား ဖြစ်လာအခြေအနေအထား
 ဖြစ်လာအခြေအနေအထား ဖြစ်လာအခြေအနေအထား ဖြစ်လာအခြေအနေအထား ဖြစ်လာအခြေအနေအထား (၂)
 အခြေအနေအထား ဖြစ်လာအခြေအနေအထား ဖြစ်လာအခြေအနေအထား ဖြစ်လာအခြေအနေအထား (၃)

အခြေအနေအထား ဖြစ်လာအခြေအနေအထား ဖြစ်လာအခြေအနေအထား ဖြစ်လာအခြေအနေအထား
 ဖြစ်လာအခြေအနေအထား ဖြစ်လာအခြေအနေအထား ဖြစ်လာအခြေအနေအထား ဖြစ်လာအခြေအနေအထား
 ဖြစ်လာအခြေအနေအထား ဖြစ်လာအခြေအနေအထား ဖြစ်လာအခြေအနေအထား ဖြစ်လာအခြေအနေအထား

ဖြစ်လာအခြေအနေအထား ဖြစ်လာအခြေအနေအထား ဖြစ်လာအခြေအနေအထား ဖြစ်လာအခြေအနေအထား

| | | | | | | အခြား | | |
|----------------|------------------|------------|----------------|------------------|-------|-----------------------|---|---|
| | | | | | | ၃ | ၇ | ၀ |
| | | | | | | ပညာရေး | | |
| | | | | | | ၆ | ၆ | ၃ |
| | | | | | | ၇ | ၀ | ၆ |
| | | | | | | ကျန်းမာရေးနှင့် အာဟာရ | | |
| | | | | | | ၆ | ၆ | ၃ |
| | | | | | | ၇ | ၀ | ၆ |
| | | | | | | ၆ | ၆ | ၃ |
| | | | | | | ၇ | ၀ | ၆ |
| | | | | | | စာတတ်ရေးဖတ်ရေးစွယ်စုံ | | |
| | | | | | | ၆ | ၆ | ၃ |
| | | | | | | ၇ | ၀ | ၆ |
| | | | | | | ၆ | ၆ | ၃ |
| | | | | | | ၇ | ၀ | ၆ |
| | | | | | | အခြားအထောက်အပံ့ | | |
| | | | | | | ၆ | ၆ | ၃ |
| | | | | | | ၇ | ၀ | ၆ |
| | | | | | | ၆ | ၆ | ၃ |
| စီမံခန့်ခွဲမှု | စီမံခန့်ခွဲမှု | ၅၀/၀ | စီမံခန့်ခွဲမှု | ဒီဂရီ | ဒီဂရီ | | | |
| | စာအုပ်သုံးစွဲမှု | ၅၀၀၀ / ငါး | ၈၀၀၀ | စာအုပ်သုံးစွဲမှု | ၆ | | | |
| | စာအုပ်သုံးစွဲမှု | ၅၀၀၀ / ငါး | ၈၀၀၀ | စာအုပ်သုံးစွဲမှု | ၆ | | | |
| | စာအုပ်သုံးစွဲမှု | ၅၀၀၀ / ငါး | ၈၀၀၀ | စာအုပ်သုံးစွဲမှု | ၆ | | | |
| | စာအုပ်သုံးစွဲမှု | ၅၀၀၀ / ငါး | ၈၀၀၀ | စာအုပ်သုံးစွဲမှု | ၆ | | | |

၂၀၂၀-၂၀၂၁ ခုနှစ် စာအုပ်သုံးစွဲမှု စာရင်း

၂၀၂၀-၂၀၂၁ ခုနှစ် စာအုပ်သုံးစွဲမှု စာရင်း

