

ပြည်ထောင်စုသမ္မတမြန်မာနိုင်ငံတော် အစိုးရ
မွေးမြူရေး၊ ရေလုပ်ငန်းနှင့် ဆည်မြောင်းဝန်ကြီးဌာန
ကျေးလက် ဒေသဖွံ့ဖြိုးတိုးတက်ရေးဦးစီးဌာန
မိုးညိုမြို့နယ်



လူထုဗဟိုပြုစီမံကိန်း

National Community Driven Development Project



ကျေးရွာဖွံ့ဖြိုးတိုးတက်ရေးအစီအစဉ်
Village Development Plan (VDP)
အထက်စုကျေးရွာ၊ ဟင်္သာချောင်ကျေးရွာအုပ်စု

မာတိကာ

1. ဖြို့ နယ် ခြေပုံ
2. ကျေးဇူး ခြေပုံ (တစ်ဖက်စာ)
3. ကျေးဇူး ခြေပုံ ဝေဖန်ပါဝင်သော ကျေးဇူး ဝေဖန်ခြင်း
4. ကျေးဇူး ကြေးမုံ ကျေးဇူး ကျေးဇူး ကျေးဇူး
5. ဂျပန် ဝေဖန်ပါဝင်သော ဂျပန် ဆန်းစစ်ခြင်း ဖြစ်ပေါ်
ရက်စွဲ ဖြစ်ပေါ်ခြင်း ဂျပန် ဝေဖန် ခြေပုံ ဝေဖန်ခြင်း
6. ကျေးဇူး ဖြစ်ပေါ်ရေး ကော်မတီ ကော်မတီ ကော်မတီ ဆန်းစစ်ခြင်း ဖြစ်ပေါ်
ခဲ့သော PRA Tools များ ဖြစ်ပေါ်ခြင်း ဝေဖန်ခြင်း
ကော်မတီ ဆန်းစစ်ခြင်း
7. ကော်မတီ ဝေဖန်ခြင်း ဝေဖန်ခြင်း ဖြစ်ပေါ်ရေး ဖြစ်ပေါ်ရေး
ကော်မတီ ဝေဖန်ခြင်း ဝေဖန်ခြင်း
8. ကော်မတီ ဝေဖန်ခြင်း ဝေဖန်ခြင်း
9. ကျေးဇူး ကော်မတီ ဝေဖန်ခြင်း (ပုံစံ - ၁)
10. ဝေဖန်ခြင်း ဝေဖန်ခြင်း ကော်မတီ ဝေဖန်ခြင်း (ပုံစံ - ၂)
11. ကျေးဇူး ဖြစ်ပေါ်ရေး ဝေဖန်ခြင်း ကော်မတီ ဝေဖန်ခြင်း (ပုံစံ - ၃)
12. ကျေးဇူး ဝေဖန်ခြင်း ဝေဖန်ခြင်း ဝေဖန်ခြင်း (ပုံစံ - ၄)
13. ကော်မတီ ဝေဖန်ခြင်း ဝေဖန်ခြင်း ဝေဖန်ခြင်း (ပုံစံ - ၅)
14. ကော်မတီ ဝေဖန်ခြင်း ဝေဖန်ခြင်း
15. ကျေးဇူး ဖြစ်ပေါ်ရေး ဝေဖန်ခြင်း ကော်မတီ ဝေဖန်ခြင်း
ဆန်းစစ်ခြင်း (checklist for VOP)

မိုးညိုမြို့နယ် အခြေပြမြေပုံ

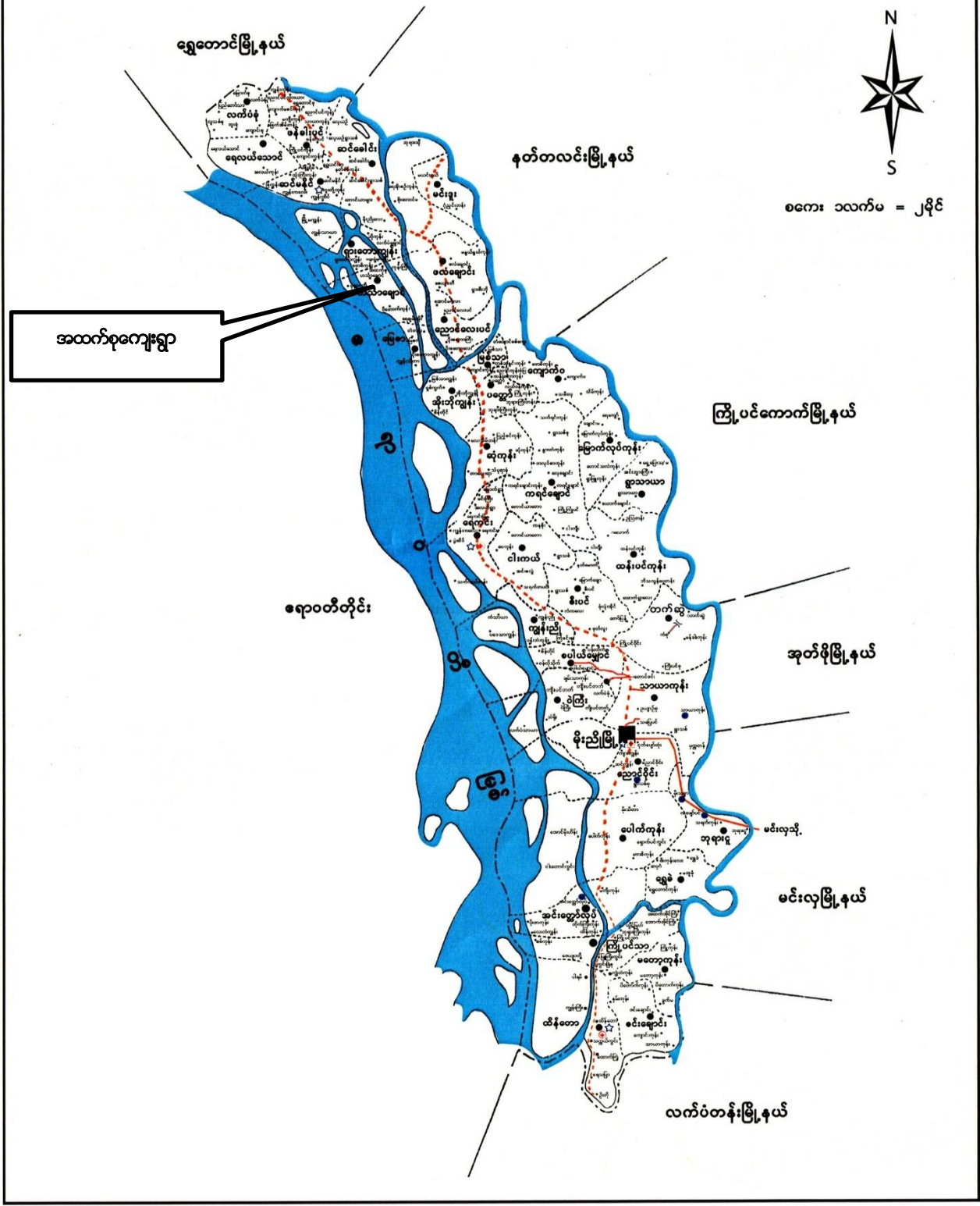

ဟင်္သာချောင်းကျေးရွာအုပ်စုမြေပုံ



ကျေးရွာအုပ်စုအညွှန်းပြမြေပုံ

ဟင်္သာချောင်း

မိုးညိုမြို့နယ်

သာယာဝတီခရိုင်

ပဲခူးတိုင်းဒေသကြီး

စကေး ၃ လက်မ = ၁ မိုင်

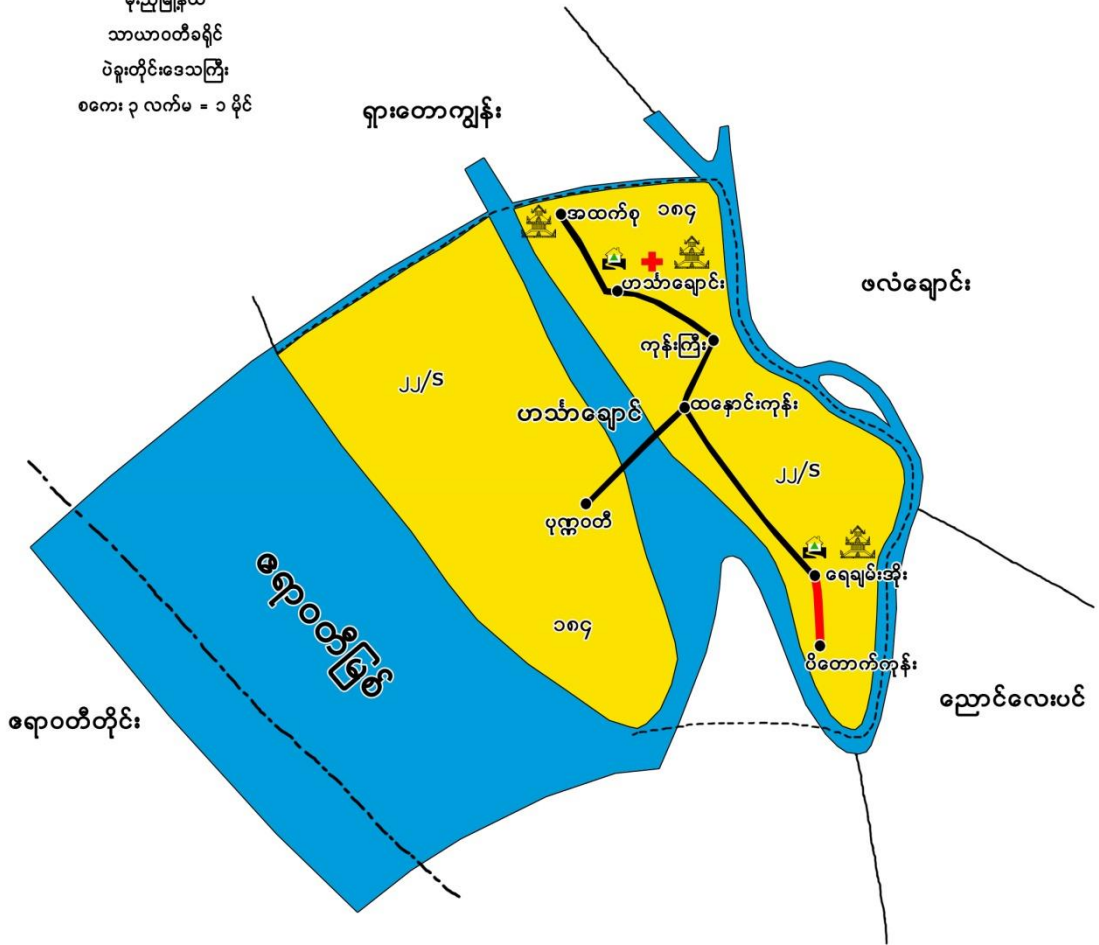

ညွှန်းပြချက်

	ကျေးရွာအုပ်စုနယ်နိမိတ်		ဘုန်းကြီးကျောင်း
	ဂဝံလမ်း		ဘောလုံးကွင်း
	မြေသားလမ်း		မြို့နယ်ဆေးရုံ
	နွေရာသီလမ်း		တိုက်နယ်ဆေးရုံ
	မြစ်ချောင်း		ကျေးလက်ကျန်းမာရေးဌာန
	မြေရိုင်း		ကျေးလက်ကျန်းမာရေးဌာနခွဲ
	စိုက်ပျိုးမြေ		ရဲစခန်း
	စားကျက်မြေ		ရဲကင်း
	စာသင်ကျောင်း		

ආවර්ණ සහ ඉටු සිටින දෙනෙකුගේ දත්ත:

1. ආවර්ණ සහ ඉටු සිටින දෙනෙකුගේ දත්ත:

එකතුව: 169 ක්. 19 අය 0 ක්

2. සමස්ත දත්ත

වර්ගය:	එකතුව	මුළු	එ	මුළු සියලු:
එකතුව	76	111	199	240

2. සමස්ත දත්ත සහ ඉටු

වර්ගය:	එකතුව	මුළු	එ	මුළු සියලු:
එකතුව	38	45	169	38
එකතුව:		1		1
එකතුව:	9	1	9	9

3. සමස්ත දත්ත සහ ඉටු:

වර්ගය:	එකතුව	මුළු	එ	මුළු සියලු:
එකතුව	920		9	39
එකතුව	ක:	සමස්ත	එකතුව	ක
එකතුව				39
එකතුව	එකතුව	මුළු:	එකතුව	මුළු සියලු:
එකතුව	20 ක්.	3	120	9

ကဝိကဝိ: ဟောရေးလုပ်ငန်းများ

စိုက်ပျိုးရေး	မွေးမြူရေး	ကသော့ဖွဲ့ရေး	ကခြား
ဒွင်	ဗွား	ဒွင်: ကရား၊ ကဝယ်	လက်သမား
မြေပဲ	ကြက်	ပဲကရား၊ ကဝယ်	ပန်းချီ
ပဲမျိုးစုံ	ဝက်	ကျွန်းစုံ	

ကဝိကဝိ (ကျေးရွာသမိုင်း)

ကဝိကဝိကျေးရွာသည် ကျွန်ုပ်တို့တို့ (၄၀) ကျော်ခန့်

ကတစ်ပြိုင်၍ ယခင်နေရာမှ ယခုလက်ရှိ ကဝိကဝိ ကျေးရွာသို့

ရွေးမြောင်း၍ ရွာတည်ခဲ့ကြသည်။ ကျေးရွာ ကောင်း၍ လူကားလုံး သည်
ကိုင်းကိုသာလျှင် ကြသည်။ ကခြား: ကလျှင် ကကိုင်း ကမွှေး ကလမ်း မှ၍
သောကြောင့် ကခြား: ကိုသာသွား ရောက်လျှင် ကြရသည်

ရွာတွင် လမ်းပန်း: ဆက်သွယ်ရေး: မြှားလည် မြေသာ: လမ်း: မြစ်

သည် ကြည့် မိုးတွင်း: ကခါတွင် မြေချိမ်းသောကြောင့် သွားလာ ရေး
ကလွန်စွာသည်။ ကျောင်း: သာ: များ: မြားလည်း: မြေသာ: လမ်း: ကို

ပွဲကစားသောကြောင့် နှုတ်ရောက် ကြသည်။ ဓာသင်ကြားရေး: မြှား

ဟာသင်ကြားရေး: သွား: ရှေးကလေးသည်။ ကျမ်း: မာရေး: ကဝိကဝိလည်း:

ရွာတွင် မရှိသဖြင့် ဟာသင်ကြားရေး: ပေး: ခန်း: သို့: သွား: ကြရသည်။

လူထုပြုစုရေး: ပါဝင်သော လူမှုဆက်သွယ်ရေး: ဖွဲ့စည်းဆောင်ရွက်ခြင်း၊ လုပ်ဆောင်ခြင်း

PRA (ပဏ္ဍိတချုပ်)

စဉ်	အကြောင်းအရာ	ရက်စွဲ	ဦးတည်ရမည့်	စာအုပ်အရေအတွက် ကျား၊ မ၊ ပေါင်း	ကဏ္ဍအမျိုးအမည်
၁။	ကျေးရွာအခြေခံ မြေပုံနှင့် ကရီး မာပုံ (Social Map and Resource Map)	19.3.2016	ကျေးရွာအုပ်စု အခြေခံကျေး ရွာလူထု	၂၀ ၂၇ ၄၇	ကျေးရွာအုပ်စုပါဝင်သော အဖွဲ့အစည်းများ၊ အသိုက် အုံ့များ၊ လမ်းပန်းဆက် သွယ်ရေး၊ အခြေခံအဆောက်အအုံ သော ကရီး မာပုံများထုတ် ဝေရန်
၂။	အိတ်စာအုပ် အရေ အတွက် အဆင့်သတ် ခြင်း (Wealth Ranking)	19.3.2016	အိတ်စာအုပ် အဆင့်သတ် ကျေးရွာလူထု	၂၀ ၂၇ ၄၇	ကျေးရွာအုပ်စုရှိသော လူ မှုအဖွဲ့အစည်းများ၊ အခြေခံအဆောက်အအုံ အရေအတွက် အဆင့်သတ် ခြင်း၊ အိတ်စာအုပ်အဆင့်သတ် ခြင်း၊ အိတ်စာအုပ်အဆင့်သတ် ခြင်း၊ အိတ်စာအုပ်အဆင့်သတ် ခြင်း
၃။	အသံခွဲခြေပုံပြပုံ (Seasonal calendar)	19.3.2016	အိတ်စာအုပ် အဆင့်သတ် ကျေးရွာလူထု	၂၀ ၂၇ ၄၇	ကျေးရွာအုပ်စုရှိသော လူ မှုအဖွဲ့အစည်းများ၊ အခြေခံအဆောက်အအုံ အရေအတွက် အဆင့်သတ် ခြင်း၊ အိတ်စာအုပ်အဆင့်သတ် ခြင်း၊ အိတ်စာအုပ်အဆင့်သတ် ခြင်း၊ အိတ်စာအုပ်အဆင့်သတ် ခြင်း

ဆိုင်	အကြောင်းရာ	စွဲ	နည်းတန်းကုသမှု	တက်ရောက်သူ ကျား ၁ ဝါး မိန်းမ ၁ ဝါး	ကဏ္ဍအမျိုးအစား
၄။	ကမ္ဘာ့ကဆန်းများ ချိတ်ဆက်ပုံ (Venn diagram)	၁၉.၃.၂၀၁၆	စိစစ်တက်ရောက် မတော်၊ ဤကုသမှု	၂၀ ၂၇ ၄၇	ကျေးဇူးတင်အားပေး၊ တက်ကြွလှုပ် ရှားနေသော ကမ္ဘာ့ကဆန်းများ၊ ကာတာဂျီသော ကမ္ဘာ့ကဆန်းတို့ ၆၂ ကရားပြင် ချိတ်ဆက်ပုံ
၅။	ပစ်ကျက်ပုံဖြင့် ကျား၊မ ကမ္ဘာ့ဆန်း စစ်ဆေးခြင်း (Spiders Web)	၁၉.၃.၂၀၁၆	စိစစ်တက်ရောက် မတော်၊ ဤကုသမှု	၂၀ ၂၇ ၄၇	ကမ္ဘာ့ဆန်းများ၊ ကမ္ဘာ့ဆန်း များတန်းတူကမ္ဘာ့ကရားမတော် ဆန်းသည် ကမ္ဘာ့ကရား၊ ကရား ပေးပေးခြင်း၊ ကျား၊မ ကမ္ဘာ့ ဆန်းစစ်ခြင်း
၆။	ကမ္ဘာ့ဆန်းများ ကမ္ဘာ့ဆန်းများ လက်တွေ့အခြေ အောက်အခြေ အခြေအနေများ (Men and Women Need)	၁၉.၃.၂၀၁၆	စိစစ်တက်ရောက် မတော်၊ ဤကုသမှု	၂၀ ၂၇ ၄၇	ကျေးဇူးတင်အားပေး၊ ကမ္ဘာ့ ရန်ဆိုင်နေသော ကမ္ဘာ့ ကမ္ဘာ့ဆန်းများ နှင့် ဂျီ ကမ္ဘာ့ဆန်းများ
၇။	ပြဿနာ ပစ် (problem free)	၁၉.၃.၂၀၁၆	စိစစ်တက် ရောက် မတော်၊ ဤကုသမှု	၂၀ ၂၇ ၄၇	ကျေးဇူးတင်အားပေး၊ ကမ္ဘာ့ ကမ္ဘာ့ဆန်းများ၊ ကမ္ဘာ့ သောပြဿနာများကို ထုတ်ခြင်း၊ ပြဿနာများကို ကရားနှင့် ကမ္ဘာ့ဆန်းကို ထုတ်ခြင်း၊ ကမ္ဘာ့ဆန်း နည်းလမ်း၊ ဤကုသမှု

စဉ်	အကြောင်းအရာ	စ/ခု	ပို့ချပုံစံ	တက်ရောက်သူ	ကျား	မ	တစ်စုံတစ်ရာမှတ်ချက်
၈၂	အထွေထွေအဖွဲ့ဝင်များ၏အကြောင်းအရာများကို ရေးသားခြင်း	၂၀၂၁.၃.၂၀၂၁	အထွေထွေအဖွဲ့ဝင်များ၏အကြောင်းအရာများကို ရေးသားခြင်း	၂၀	၂၇	၄၇	အထွေထွေအဖွဲ့ဝင်များ၏အကြောင်းအရာများကို ရေးသားခြင်း။ အထွေထွေအဖွဲ့ဝင်များ၏အကြောင်းအရာများကို ရေးသားခြင်း။ အထွေထွေအဖွဲ့ဝင်များ၏အကြောင်းအရာများကို ရေးသားခြင်း။
၉၂	အထွေထွေအဖွဲ့ဝင်များ၏အကြောင်းအရာများကို ရေးသားခြင်း	၂၀၂၁.၃.၂၀၂၁	အထွေထွေအဖွဲ့ဝင်များ၏အကြောင်းအရာများကို ရေးသားခြင်း	၂၀	၂၇	၄၇	အထွေထွေအဖွဲ့ဝင်များ၏အကြောင်းအရာများကို ရေးသားခြင်း။ အထွေထွေအဖွဲ့ဝင်များ၏အကြောင်းအရာများကို ရေးသားခြင်း။ အထွေထွေအဖွဲ့ဝင်များ၏အကြောင်းအရာများကို ရေးသားခြင်း။

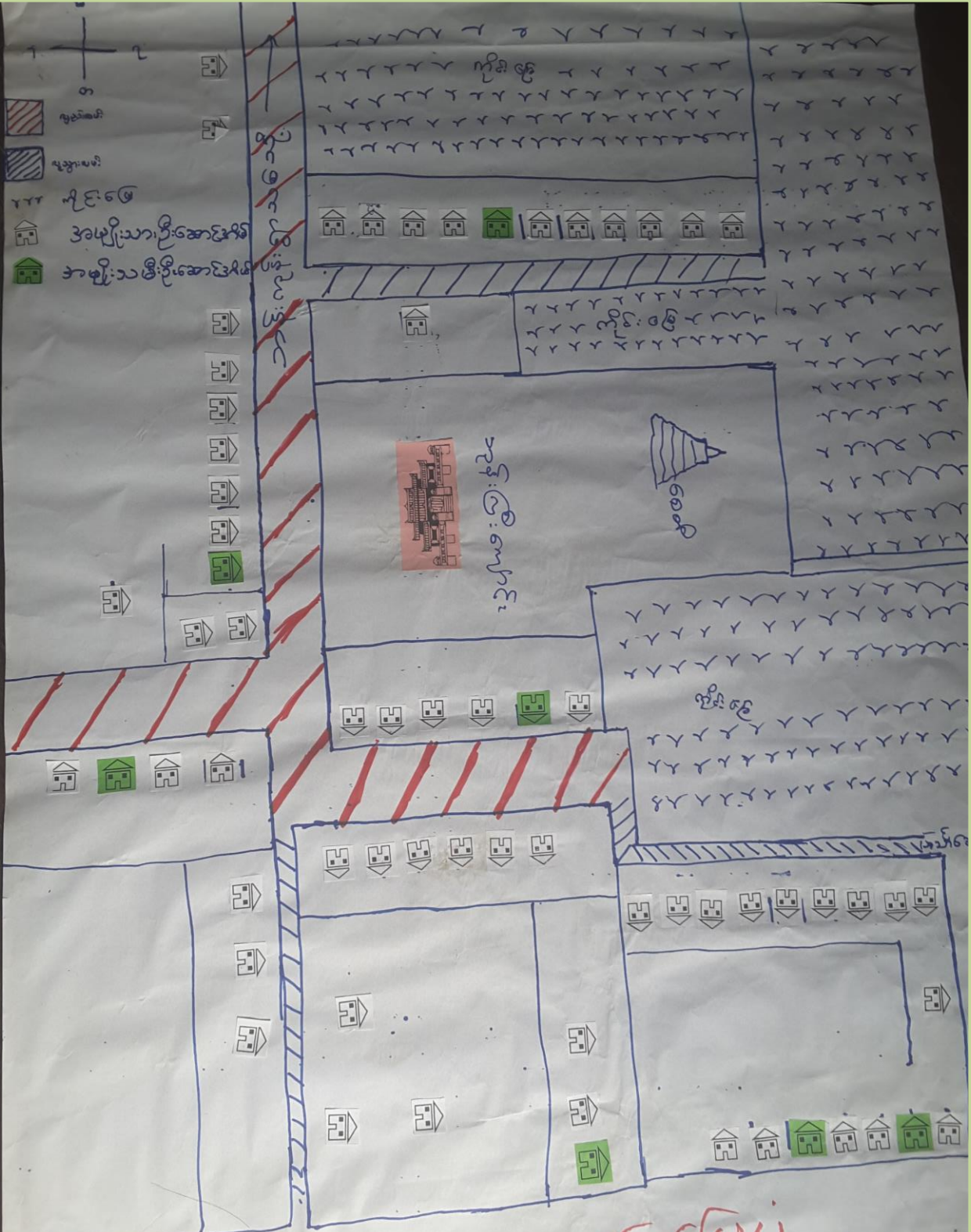

 ပုဂံလမ်း

အထက်ကျေးရွာပြေပုံ

အထက်

ပုပ္ဖရေ: ဗုဒ္ဓကုဗ်: ကမ္ဘာပြုစေပုံ သုံးသပ်ချက်

ရွာခြေပုံ (ကထာဝင်စာ)

- ဂျော့ရှား ပုပ္ဖရေကို ပို၍ စိတ်ဝင်စားမှု ရှိလာခြင်း
- ဂျော့ရှား ကတွင်း၌ ကိစ္စတစ်ခုခု ရောက်ရှိသွားခြင်း
- ဂျော့ရှား ကတွင်း၌ ကိစ္စကလေးကတွက်
- ထိုခိုက် လွယ်သော ဗိသာ: ခုများကို ဖြစ်လာစွာ သိရှိခြင်း
- ဂျော့ရှား ကတွင်း၌ ကဆုန်ကင်းကင်း: ၂ ဂျော့ရှား: ၂ ဖမ်း: ၂ ဆက်သွယ်
 ရေး: ၂ ဖြီးပွားရေး: ကခြေကစားကား: သုံးသပ်ခြင်း: ဖြစ်လာစွာ
 သိရှိခြင်း
- ဂျော့ရှား ဝေးလံ ကပ်ချက်များကို ဖြစ်လာခြင်း

ပုဂ္ဂိုလ်များကြွယ်ဝပုံကဆင်သတ်မှတ်ခြင်း

အိမ်ထောင်ရေး ကဏ္ဍ:ကဏ္ဍ:	ပိုင်ဆိုင်မှု၊ နေခြင်းနေ	အရက်အတွက်
အိမ်ထောင်ရေး ဗိသားရေး	တိုက်၊ ၅၀၀၀၊ ဆိုင်ကယ် စွဲ:	၆၀
အလယ်လတ် ဗိသားရေး	သွပ်မိုး၊ ပျော်စရာ၊ ကိုင်၊ ၂၆၀၀ - ၀၀၀၊ ဆိုင်ကယ်	၆၀
အာဇာနည်	သက်တမ်းပို၊ စက်တိုက် ကြက်	၁၂၀

သုံးသပ်ချက်

လူထုက စုစည်း၍ အတွင်းကဆင်ဖြေ ဗိသားရေး
များ လေးပုံတစ်ပုံခန့်သာရှိပြီး ကိုင်၊ ၆၀၀ ၅၀၀၀ လောက်
သာရှိသည်။ အာဇာနည်ဆိုင် သောက် နိုင်ဗိသားရေးမှာ
လည်း လေးပုံတစ်ပုံခန့်သာရှိသည်။ လက်လှုပ်လက်စား
ဗိသားရေးများသည် ထိုကြောင့် လက်လှုပ်ကိုင်ကွဲ
အလတ်၊ နှင့် ကသေးစားဈေးကြေးများလျှင် ကပ်သည်။

ආර්ථික පිළිවෙල කුර්ජන්

(ආහාර ආහාර)

ආහාර වේල:	ආහාර වේල:	ආහාර වේල:	ආහාර වේල:	ආහාර වේල:	ආහාර වේල:	ආහාර වේල:	ආහාර වේල:	ආහාර වේල:	ආහාර වේල:	ආහාර වේල:	ආහාර වේල:	ආහාර වේල:	ආහාර වේල:	ආහාර වේල:	ආහාර වේල:	ආහාර වේල:	ආහාර වේල:
ආහාර වේල:																	
ආහාර වේල:																	
ආහාර වේල:																	
ආහාර වේල:																	
ආහාර වේල:																	
ආහාර වේල:																	
ආහාර වේල:																	
ආහාර වේල:																	
ආහාර වේල:																	
ආහාර වේල:																	
ආහාර වේල:																	
ආහාර වේල:																	
ආහාර වේල:																	
ආහාර වේල:																	

විද්‍යාල ක්‍රීඩා

දිනය: - 11 - 10 - 2020

၁၃:၁၁၀၂

ကတကရော့သည် «ဝါဆိုဝါခေါင်တွင်မိုးကြီး၍
လင်းများပျက်သည်ထိုလတွင် နှာပဲ ဝမ်းပျော့ခြင်း
များနာခြင်းများဖြစ်ကြသည် လမ်းမကောင်းသဖြင့်
ကလေးကလေးဆေးဝါးကုသမှုမခံရပေ «ကျပ်နိုးကလပ်
သားများများလည်း (၅)လလောက်သာ ကလေးရှိ
ကြသည် «ကျပ်လများတွင် ကလေးမရှိ၍ ကခြား
နေရာသို့ သွားရောက်လျက်ရှိကြသည်။»

ဒီမိုကရေစီ ချစ်ဆောင်ရွက်မှု (မာလာကန်စု)

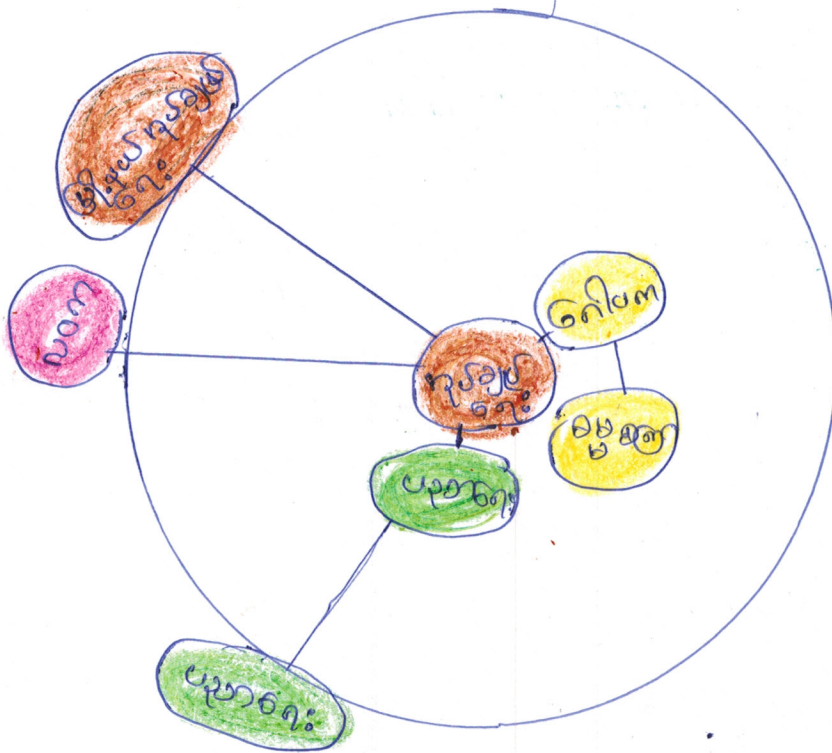

စာတမ်းဆွဲရေးသူ
 ကျား - ၂၀ - ၈ - ၂၃
 ဝါး - ၄၃

သုံးသပ်ချက်

ကျေးဇူးတင်စွာ ဒီမိုကရေစီ ချစ်ဆောင်ရွက်မှု၊ ပြုစုပေးသည့် ကျေးဇူးတင်စွာ ချစ်ဆောင်ရွက်မှု၊ နိုင်ငံတော်၊ သမ္မတ၊ အစိုးရ၊ ပါတီ၊ ဆိုရှယ်၊ ကျေးဇူးတင်စွာ စီးပွားရေး၊ များ၊ ဖြစ်တည်မှု၊ နေထိုင်မှု၊ အသုံးအဆောင်၊ ချေးငွေများကို ကပ်နေသည့် ကမ္ဘာ့ ကမ္ဘာ့ကမ္ဘာ့ များနှင့်ချီစွာ ဆောင်ရွက်ပါက သင့်တော်ပါသည်။

ပုဒ်ကုသိမ်သင်္ချာနိဂမ္တိက (၂၀၀၀၈၅)

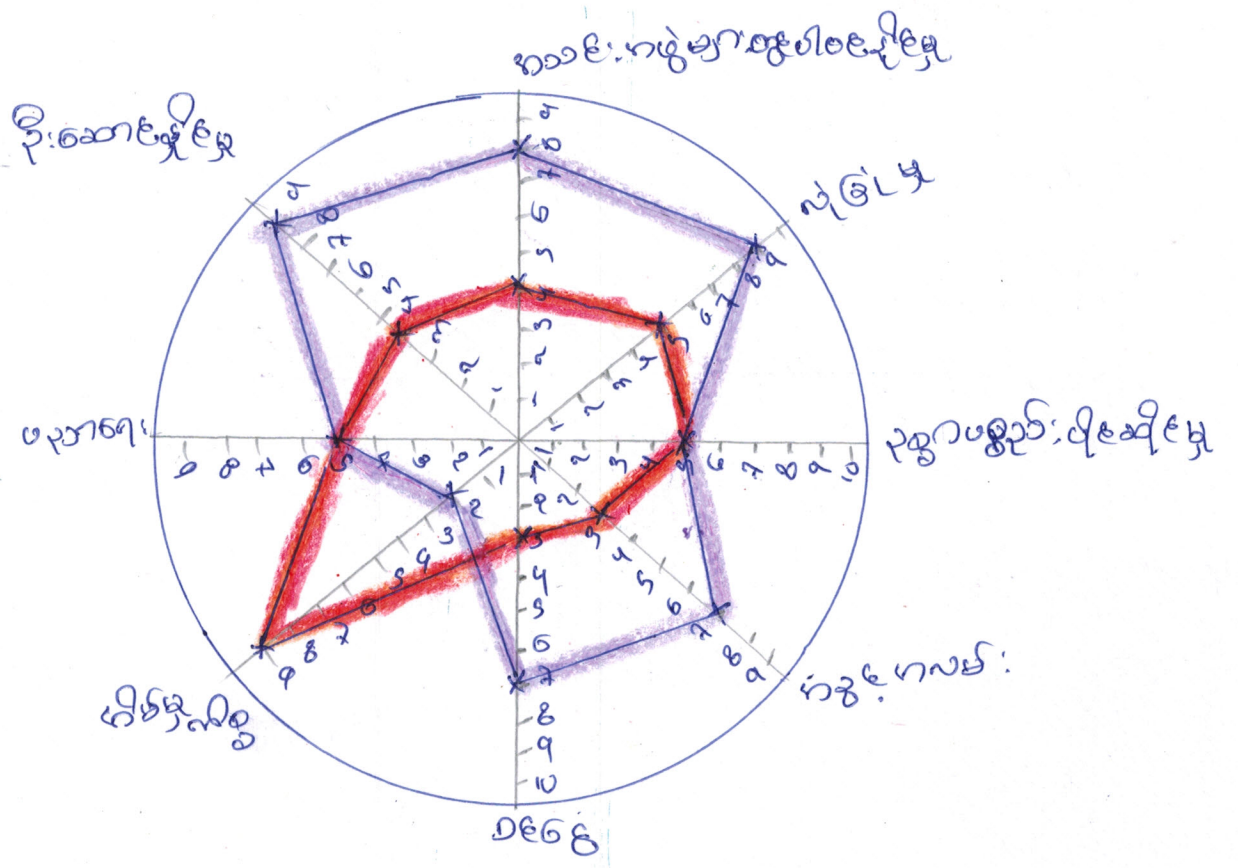

အခြား - ကျား
 ကမ္ဘာ - ၆
 ပါဝင်ဆွဲဆွဲဆွဲ
 ကျား - ၂၀ - ၂၅ - ပေါင်း ၄၅

ဆုံးသတ်ချက်

ကမ္ဘာ၊ သမီး၊ များ၊ သည် ကိစ္စကိစ္စများ၊ လုပ်နေရာသတ်ပင်၊ ကွဲကွဲကလေး၊ ကွဲကွဲကလေး၊ ပါးသပုတ်၊
 ကျေးဇူးများတွင် ကမ္ဘာ၊ သမီး၊ များ၊ သည် ကမ္ဘာ၊ သား၊ များ၊ ဖွင့်၊ ကမ်း၊ ကု
 လုပ်လေ့လာကျင့်ပါ။ ကမ္ဘာ၊ သမီး၊ များ၊ သည် ကမ္ဘာ၊ ကယွဲဗျာ၊ တွေပါ
 ဝင်ပိုင်မှုအနက်ပါး၍ ဦးဆောင်မှုပိုင်မှုမရှိပေ ထိုကြောင့် ကမ္ဘာ၊ သား၊
 များ၊ ကမ္ဘာ၊ သမီး၊ များ၊ ကို ကိစ္စကိစ္စများ၊ ကု နှစ်ခြင်း၊ ပြီးဆောင်
 မှီခိုမှု၊ ဖွင့်၊ ကွဲကလေး၊ များ၊ ကျင့်ကောင် ကျင့်၍လက်တွဲခေါ်သင့်
 သည်။

ପ୍ରାୟୋଗୀୟତା

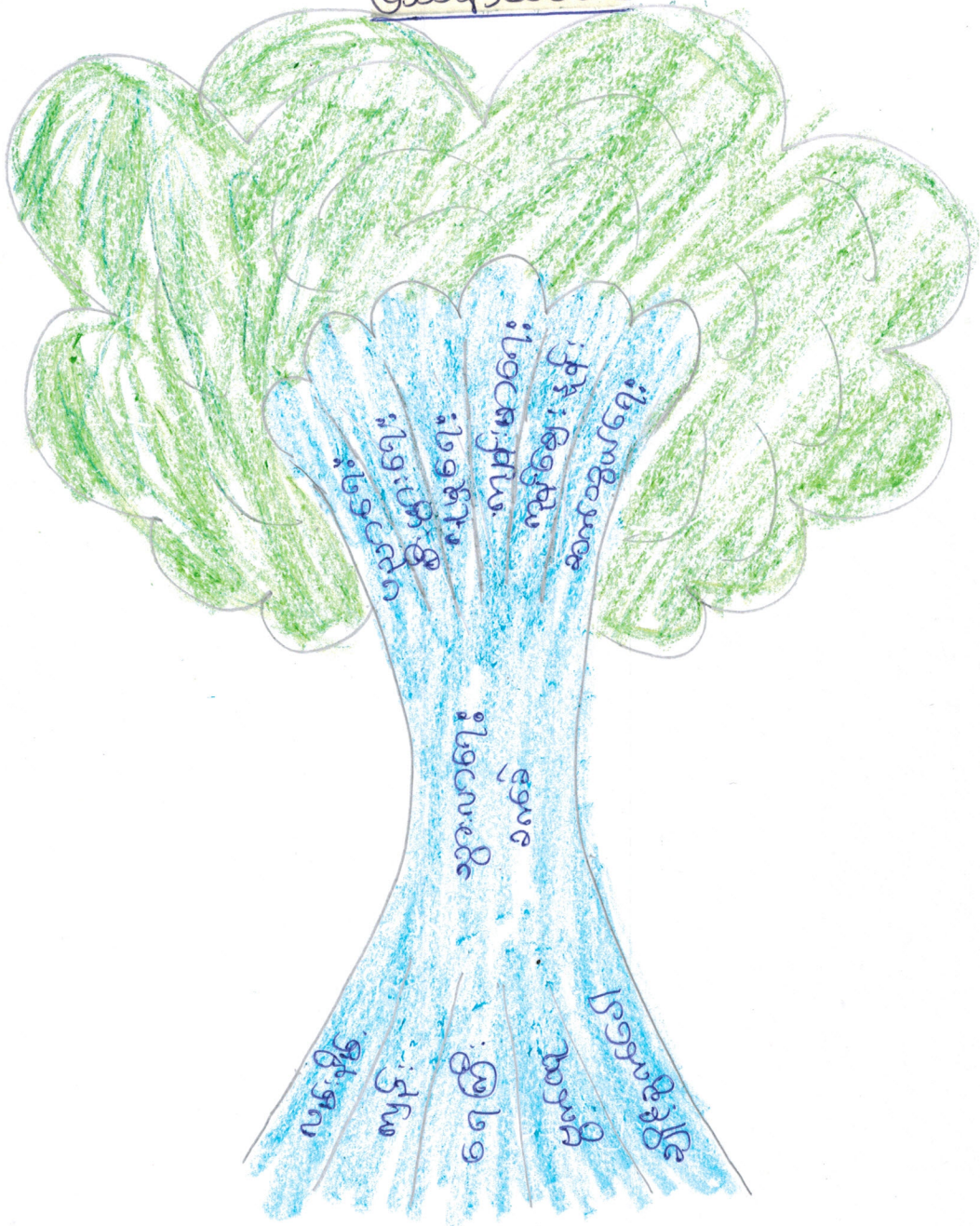

ପିଲାଙ୍କୁ ଶୁଭାଶୀର୍ବାଦ

ତାରିଖ: - ୧୭ - ୧ - ୨୦

ସ୍ଥାନ: - ୧୫

କୋଡ଼ିକା: ୫୭୯୯ -

୯୯୯୯୯୯

သုံးသပ်ချက်

ကထာဝန်စုကျမ်းဂါထာဝန် သွားရေး၊ လောကီရေး၊ စကောသဖြင့်
ပျဉ်ရေး၊ တိုင်းလည်း၊ မသွား၊ သို့မဟုတ်၊ ဝိပဿနာရေး၊ တွင်လည်း၊
ကတိန်၊ ကတိန်၊ စာစုလိမ္မော်၊ ကုန်စေ့၊ နှင်းဗျား၊ ကြီးခြင်း၊
ကတိန်၊ ကတိန်၊ ကတိန်၊ ပါးခြင်း၊ ကျမ်း၊ ကတိန်၊ ကတိန်၊ ပညာရေး၊
ကတိန်၊ ကတိန်၊ ကတိန်၊ သို့မဟုတ်၊ သို့မဟုတ်၊ စကောသဖြင့်၊
ထိုကြောင့်၊ လည်း၊ ကတိန်၊ ကတိန်၊ ကတိန်၊ သို့မဟုတ်၊

ဒါမုဂ်းသား၊ များ၊ တင်ပြသော် ကခက် ကခဲ များ

၁။ မီး၊ မဂ္ဂါခြင်

၂။ ရွာလယ်လမ်း၊ မကောင်းခြင်

၃။ စာသင်ကျောင်း၊ မပြုစေရန်

၄။ မီးသတ်ပစ္စည်း

ကမုဂ်းသမီး၊ များ၊ တင်ပြသော် ကခက် ကခဲ များ

၁။ မီး

၂။ ရွာလယ်လမ်း

၃။ စာသင်ကျောင်း၊ ယူဘာရေး၊ ကခက် ကခဲ

၄။ ကလုဒ်ကကိုဇ်

၅။ ယလုံ ကိပ်သာ မဂ္ဂါခြင်

၆။ ရေ သောက်ဆုံးရေ ကတွက် လက်ဖက်ရည်တိုင်တိုင်

ခုံးသတ်ချက်

ကျေးရွာတွင် လမ်း၊ များ၊ မကောင်း၊ သဖြင့် သွား၊ လာရေး၊ ခက်ခဲကာ ပညာ
ရေး၊ ဝါခက်ခဲလာသည်။ ရွာတွင် လှူပစ္စည်း မီး၊ မဂ္ဂါသောကြောင့် ဆက်သွယ်
ရေး၊ ကစင်္ဘောကုန်၊ မြေ၊ ရွာတွင် ကျပန်း၊ ကလုဒ်သမား၊ များ၊ သဖြင့်
ကလုဒ်ကကိုဇ်ကခွင့်၊ ကလမ်း၊ နည်းပါး၊ ကြံသည်။ ကခက် ကခဲ ပြသော
များ၊ ကိုကမုဂ်းသမီး၊ များ၊ ကပိုင်စွဲစွဲ၊ စား၊ နိုင်ကြောင့်၊ ကျော့သည်။

ကမ္ဘာ့သားများတစ်ပြည်ပျော်ရွှင်ချမ်းသာစွာ

၁။ ရွာလယ်လမ်းများ ကျွန်တတို့ခင်းကုန်

၂။ ၂၄ နာရီမီးစီးလင်းကုန်

၃။ ကျေးလက်စားပေးဆုံး ပြုပြင်ကုန်

၄။ မီးသတ်ရေကန်ဖြင့် မီးသတ်စက်

၅။ အသစ်ကျောင်း ပြုပြင်ကုန်

ကမ္ဘာ့သမီးများတစ်ပြည်ပျော်ရွှင်ချမ်းသာစွာ

၁။ ရွာလယ်လမ်းပြင်ကုန်

၂။ ၂၄ နာရီမီးစီးလင်းကုန်

၃။ ကျေးလက်စားပေးဆုံး ဆိုချက်ကုန်

၄။ မီးသတ်ရေကန်ဖြင့် မီးသတ်စက်

၅။ အသစ်ကျောင်း ကလေး (ခွဲ) ကလေးတစ်ခု

သုံးသပ်ချက်

အထက်ဖော်ပြပါကမ္ဘာ့သားများကမ္ဘာ့သမီးများသည် ကမ္ဘာ့

ပြင် ရွာလယ်လမ်းများ ကျွန်တတို့ခင်းကုန် ၂၄ နာရီမီးစီး အသစ်ကျောင်း (ကလေး) တစ်ခု

ကျေးလက်စားပေးဆုံး မီးသတ်ပစ္စည်းစသည်ဖြင့် ပြင်ဆင် နာကျင်ပျော်

ရွှင်သာကြသည်။

၄ ခု စီသာ ကဏ္ဍ ကျိန်စို:စားပေးလုပ်ငန်းများ

၁။	ရွာစာနောက်လမ်း: မုတ်စိစိ	ကျား: + ၁၀
၂။	ရွာလမ်း: ပြင်ရန်	ကျား: + ၁၀
၃။	ရေတွင်း: ၁ ရေကန်	ကျား: + ၁၀
၄။	ဆိုလာဗီ:	ကျား: + ၁၀
၅။	စာသင်ကျောင်း:	ကျား: + ၁၀

ဆုံးသတ်ချက်

ကစားစရာရွာသည် သွားလာရေး ခက်ခဲပြီး ပြင်ဆင်ရန် ကဏ္ဍ
 လမ်းများ ကိုသာ စို:စားပေး ခဲ့ကြသည်။ နောက်မှ ရေတွင်း (သောက်ဆုံး
 ရေ) ၁ ဆိုလာဗီ: ၁ စာသင်ကျောင်း ပြင်ဆင်ရန် စာသင်ဖြင့် ပြုစုချက်
 ခဲ့ကြသည်။

ကျေးရွာစီမံကိန်းအထောက်အကူပြု ဆက်ကော်မတီဝင်များစာရင်း (VPSC)

အမည် - ယသော် စွန်း

ကျေးရွာအမည် - ဒာထက် စွန်း

အမည်	အဖအမည်	မှတ်ပုံတင် အမှတ်	ရာထူး (VPSC)	ကျား/မ	အသက်	ဆက်သွယ်ရန် ဖုန်းနံပါတ်	လက်မှတ်
ဦး ကိုစွန်း	ဦးစင်စွန်း	210244(၅) ၀၀၄၁၀၀	စေတနာ့ဝန်ထမ်း	ကျား	၂၃	၀၉၇၇၉၉၇၇၄၉၃	[Signature]
ဒေါ်ဖြူသန်းစွန်း	မအောင်ဖြူ	၂၁၀၂၃၃(၅) ၀၀၁၀၀	မ	မ	၃၃	၀၉၇၇၈၀၇၈၃၈၆၉	[Signature]
ဦးကျော်မျိုးဝင်း	မအောင်ကျော်	၂၁၀၂၃၃(၅) ၀၀၁၀၀	စီမံကိန်း	ကျား	၃၃	၀၉၇၇၈၀၇၈၃၈၆၉	[Signature]
ဒေါ်ဦးစိန်	မအောင်စိန်	၂၁၀၂၃၃(၅) ၀၀၁၀၀	မ	မ	၃၃	၀၉၇၇၃၄၉၇၇၃၃၉	[Signature]
ဦးကျော်စွန်း	မစိန်စွန်း	၂၁၀၂၃၃(၅) ၀၀၁၀၀	ဝယ်ယူရေးဆောင်ရွက်	ကျား	၆၃	၀၉၇၆၆၆၆၆၆၆၆	[Signature]
မစိန်စိန်	မအောင်စိန်	၂၁၀၂၃၃(၅) ၀၀၁၀၀	မ	မ	၃၃	၀၉၇၇၇၇၇၇၇၇၇	[Signature]
ဒေါ်အေးမောင်	မအေးမောင်	၂၁၀၂၃၃(၅) ၀၀၁၀၀	မ	မ	၃၃	၀၉၇၇၇၇၇၇၇၇၇	[Signature]
ဦးသန်းစွန်း	မသန်းစွန်း	၂၁၀၂၃၃(၅) ၀၀၁၀၀	စေတနာ့ဝန်ထမ်း	ကျား	၂၆	၀၉၇၇၇၇၇၇၇၇၇	[Signature]
မလှစွန်း	မအောင်လှ	၂၁၀၂၃၃(၅) ၀၀၁၀၀	စေတနာ့ဝန်ထမ်း	မ	၃၀	၀၉၇၇၇၇၇၇၇၇၇	[Signature]
ဒေါ်အေးအေး	မအေးအေး	၂၁၀၂၃၃(၅) ၀၀၁၀၀	မ	မ	၃၀	၀၉၇၇၇၇၇၇၇၇၇	[Signature]
မဖြူစွန်း	မအောင်ဖြူ	၂၁၀၂၃၃(၅) ၀၀၁၀၀	မ	မ	၃၀	၀၉၇၇၇၇၇၇၇၇၇	[Signature]
ဦးလှဝင်း	မလှဝင်း	၂၁၀၂၃၃(၅) ၀၀၁၀၀	မ	မ	၃၀	၀၉၇၇၇၇၇၇၇၇၇	[Signature]
မဖြူစွန်း	မအောင်ဖြူ	၂၁၀၂၃၃(၅) ၀၀၁၀၀	မ	မ	၃၀	၀၉၇၇၇၇၇၇၇၇၇	[Signature]
ဒေါ်ကျော်စွန်း	မအောင်ကျော်	၂၁၀၂၃၃(၅) ၀၀၁၀၀	မ	မ	၃၀	၀၉၇၇၇၇၇၇၇၇၇	[Signature]
ဦးစင်စွန်း	မအောင်စင်	၂၁၀၂၃၃(၅) ၀၀၁၀၀	မ	မ	၃၀	၀၉၇၇၇၇၇၇၇၇၇	[Signature]
ဒေါ်စွန်းစွန်း	မအောင်စွန်း	၂၁၀၂၃၃(၅) ၀၀၁၀၀	မ	မ	၃၀	၀၉၇၇၇၇၇၇၇၇၇	[Signature]

အမည် - ဦးကျော်စွန်း
 ရာထူး - မူဝါဒရေးရာ
 လက်မှတ် - [Signature]

ကျေးရွာအုပ်ချုပ်ရေးမှူးအမည် - ဦးသန်းစွန်း
 လက်မှတ် - [Signature]

ကျေးရွာဖွံ့ဖြိုးရေး အစီအစဉ် ဓာတ်ပုံမှတ်တမ်း



လူထုဗဟိုပြုစီမံကိန်းစီမံကိန်းလက်စွဲ
အပိုင်း-၃ ၂၉.၉.၂၀၁၅

ပုံစံ - ၈-၁၂ - အစည်းအဝေးထက်ရောက်သူများ (FORM PC 12)

လမ်းညွှန်၊ စီမံကိန်း အစည်းအဝေးအားလုံးတွင် အသုံးပြုရန်၊ လူထုစည်းရုံးရေးမှူးက ကျေးရွာသို့ ကွင်းဆင်းစဉ် စစ်ဆေး၍ ပုံစံ ၂ စီမံကိန်းစက်ဝန်းအချိန်ဇယားပါ အစည်းအဝေးထက်ရောက်သူများစာရင်းကို ဖြည့်သွင်းရန်

စည်းရုံးရေးမှူးအမည် ဦးကျော်စွန်း

ရက်စွဲ 19.3.2016

စီမံကိန်းစက်ဝန်းအမှတ်ဖြစ်ပါ (✓) စက်ဝန်း(၁) စက်ဝန်း(၂) စက်ဝန်း(၃) စက်ဝန်း(၄) စက်ဝန်း(၅)

မြို့နယ် မိုးညို

ကျေးရွာအုပ်စု ဟင်္သာတမြို့နယ်

မြို့နယ်

ပုံစံ

ပြည်နယ်/ တိုင်းဒေသကြီး

အစည်းအဝေးခေါင်းစဉ်။

စဉ်	အမည်	ကျား (✓)	မ (✓)	အိမ်ထောင် စုကိုယ်စားလှယ်(✓/မ)	လူမျိုး	လက်မှတ်
၁၄	ဦးကျော်စွန်း	✓		✓	ဗမာ	ဗမာ
၁၅	မအေးမင်းအောင်	✓		✓	မ	မ
၁၆	မအေးမင်း	✓		✓	မ	မ
၁၇	ဒေါ်မာမာ		✓	✓	မ	မ
၁၈	ဒေါ်သန်းစိန်		✓	✓	မ	မ
၁၉	ဒေါ်စိန်စိန်	✓		✓	မ	မ
၂၀	ဒေါ်စိန်စိန်	✓		✓	မ	မ
၂၁	ဒေါ်စိန်စိန်	✓		✓	မ	မ
၂၂	ဒေါ်စိန်စိန်	✓		✓	မ	မ
၂၃	ဒေါ်စိန်စိန်	✓		✓	မ	မ
	စုစုပေါင်း					

(၁) အိမ်ထောင်စဉ်စီမံကိန်းမလိုပါ။ အမျိုးသား/အမျိုးသမီး အိမ်ထောင်စု တစ်စုကို ကိုယ်စားပြုသူမည်သူမဆို အမှတ်ဖြစ်ပါ။



လူထုပဟိုပြုစီမံကိန်းစီမံကိန်းလက်စွဲ
အပိုင်း-၃ ၂၉.၉.၂၀၁၅

ပုံစံ - ၈-၁၂ - အစည်းအဝေးထောက်ရောက်သူများ (FORM PC 12)

လမ်းညွှန်၊ စီမံကိန်း အစည်းအဝေးအားလုံးတွင် အသုံးပြုရန်၊ လူထုစည်းရုံးရေးမှူးက ကျေးရွာသို့ ကွင်းဆင်းစဉ် စစ်ဆေး၍ ပုံစံ ၂ စီမံကိန်းစက်ဝန်းအချိန်ဇယားပါ အစည်းအဝေးထောက်ရောက်သူများစာရင်းကို ဖြည့်သွင်းရန်

စည်းရုံးရေးမှူးအမည် ဦးကျော်စွန်း
 ရက်စွဲ။ 19.3.2016
 ပြည်နယ်/ တိုင်းဒေသကြီး ပဲခူး မြို့နယ် မိုးညို ကျေးရွာအုပ်စု ဟင်္သာစံကျေးရွာ

စဉ်	အမည်	ကျား (✓)	မ (✓)	အိမ်ထောင်စုကိုယ်စားလှယ်(✓/၀)	လူမျိုး	လက်မှတ်
၁၄	ကျော်အောင်စော		✓	✓	ဗမာ	၁၉၈၀၁၁၆
၁၅	မယ်ညိုစု		✓	✓	မ	၆
၁၆	မအေးစော		✓	✓	မ	၆
၁၇	မကျော်စော		✓	✓	မ	၆
၁၈	မအေးစော		✓	✓	မ	၆
၁၉	မအေးစော	✓		✓	မ	၆
၂၀	မအေးစော		✓	✓	မ	၆
၂၁	မအေးစော		✓	✓	မ	၆
၂၂	မအေးစော		✓	✓	မ	၆
၂၃	မအေးစော		✓	✓	မ	၆
၂၄	မအေးစော		✓	✓	မ	၆
၂၅	မအေးစော		✓	✓	မ	၆
၂၆	မအေးစော		✓	✓	မ	၆
၂၇	မအေးစော		✓	✓	မ	၆
၂၈	မအေးစော		✓	✓	မ	၆
၂၉	မအေးစော		✓	✓	မ	၆
၃၀	မအေးစော		✓	✓	မ	၆
၃၁	မအေးစော		✓	✓	မ	၆
၃၂	မအေးစော		✓	✓	မ	၆
၃၃	မအေးစော		✓	✓	မ	၆
၃၄	မအေးစော		✓	✓	မ	၆
၃၅	မအေးစော		✓	✓	မ	၆
၃၆	မအေးစော		✓	✓	မ	၆
၃၇	မအေးစော		✓	✓	မ	၆
၃၈	မအေးစော		✓	✓	မ	၆
၃၉	မအေးစော		✓	✓	မ	၆
၄၀	မအေးစော		✓	✓	မ	၆
၄၁	မအေးစော		✓	✓	မ	၆
၄၂	မအေးစော		✓	✓	မ	၆
၄၃	မအေးစော		✓	✓	မ	၆
၄၄	မအေးစော		✓	✓	မ	၆
၄၅	မအေးစော		✓	✓	မ	၆
၄၆	မအေးစော		✓	✓	မ	၆
၄၇	မအေးစော		✓	✓	မ	၆
၄၈	မအေးစော		✓	✓	မ	၆
၄၉	မအေးစော		✓	✓	မ	၆
၅၀	မအေးစော		✓	✓	မ	၆

အစည်းအဝေးခေါင်းစဉ်။
 (၁) အိမ်ထောင်စုစီးစဉ်ရန်မလိုပါ။ အမျိုးသား/အမျိုးသမီး အိမ်ထောင်စု တစ်စုကို ကိုယ်စားပြုသူမည်သူမဆို အမှတ်ဖြစ်ပါ။

လူထုဗဟိုပြုစီမံကိန်းစီမံကိန်းလက်စွဲ
အပိုင်း-၃ ၂၉.၉.၂၀၁၅

ပုံစံ - ၈-၁၂ - အစည်းအဝေးထက်ရောက်သူများ (FORM PC 12)

လက်မှတ်ပေးရန်/ စီမံကိန်း အစည်းအဝေးအားလုံးတွင် အသုံးပြုရန်၊ လူထုစည်းရုံးရေးမှူးက ကျေးဇူးပြု၍ ပုံစံ ၂ စီမံကိန်းစက်ဝန်းအချိန်ဇယားပါ အစည်းအဝေးထက်ရောက်
သူများစာရင်းကို မြည့်သွင်းရန်

စည်းရုံးရေးမှူးအမည် ဦးကျော်ဝင်းခိုင်

ရက်စွဲ/ တိုင်းဒေသကြီး ၁၉.၃.၂၀၁၆ မြို့နယ် ဖိုးညို ကျေးရွာအုပ်စု ဟင်္သာစင်ကျေးရွာ

အစည်းအဝေးခေါင်းစဉ်။

စဉ်	အမည်	ကျား (✓)	မ (✓)	အိမ်ထောင် စုကိုယ်စား လှယ်(✓/မ)	လူမျိုး	လက်မှတ်
၂၃၆	ဦးစောဝင်း	✓		✓	ဗမာ	
၂၃၇	မကျော်ဝင်း	✓		✓	မ	
၂၃၈	မကျော်စိုး	✓		✓	မ	
၂၃၉	မအိုင်မင်း	✓		✓	မ	
၂၄၀	မအိတ်စိန်	✓		✓	မ	
၂၄၁	မအောင်အောင်	✓		✓	မ	
၂၄၂	မအောင်စိုးစိုး	✓		✓	မ	
၂၄၃	မအောင်စိုး	✓		✓	မ	
၂၄၄	မအောင်စိန်	✓		✓	မ	
၂၄၅	မအောင်အောင်	✓		✓	မ	
၂၄၆	မအောင်အောင်	✓		✓	မ	
၂၄၇	မအောင်အောင်	✓		✓	မ	
၂၄၈	မအောင်အောင်	✓		✓	မ	
၂၄၉	မအောင်အောင်	✓		✓	မ	
၂၅၀	မအောင်အောင်	✓		✓	မ	
၂၅၁	မအောင်အောင်	✓		✓	မ	
၂၅၂	မအောင်အောင်	✓		✓	မ	
၂၅၃	မအောင်အောင်	✓		✓	မ	
၂၅၄	မအောင်အောင်	✓		✓	မ	
၂၅၅	မအောင်အောင်	✓		✓	မ	
၂၅၆	မအောင်အောင်	✓		✓	မ	
၂၅၇	မအောင်အောင်	✓		✓	မ	
၂၅၈	မအောင်အောင်	✓		✓	မ	
၂၅၉	မအောင်အောင်	✓		✓	မ	
၂၆၀	မအောင်အောင်	✓		✓	မ	
၂၆၁	မအောင်အောင်	✓		✓	မ	
၂၆၂	မအောင်အောင်	✓		✓	မ	
၂၆၃	မအောင်အောင်	✓		✓	မ	
၂၆၄	မအောင်အောင်	✓		✓	မ	
၂၆၅	မအောင်အောင်	✓		✓	မ	
၂၆၆	မအောင်အောင်	✓		✓	မ	
၂၆၇	မအောင်အောင်	✓		✓	မ	
၂၆၈	မအောင်အောင်	✓		✓	မ	
၂၆၉	မအောင်အောင်	✓		✓	မ	
၂၇၀	မအောင်အောင်	✓		✓	မ	
၂၇၁	မအောင်အောင်	✓		✓	မ	
၂၇၂	မအောင်အောင်	✓		✓	မ	
၂၇၃	မအောင်အောင်	✓		✓	မ	
၂၇၄	မအောင်အောင်	✓		✓	မ	
၂၇၅	မအောင်အောင်	✓		✓	မ	
၂၇၆	မအောင်အောင်	✓		✓	မ	
၂၇၇	မအောင်အောင်	✓		✓	မ	
၂၇၈	မအောင်အောင်	✓		✓	မ	
၂၇၉	မအောင်အောင်	✓		✓	မ	
၂၈၀	မအောင်အောင်	✓		✓	မ	
၂၈၁	မအောင်အောင်	✓		✓	မ	
၂၈၂	မအောင်အောင်	✓		✓	မ	
၂၈၃	မအောင်အောင်	✓		✓	မ	
၂၈၄	မအောင်အောင်	✓		✓	မ	
၂၈၅	မအောင်အောင်	✓		✓	မ	
၂၈၆	မအောင်အောင်	✓		✓	မ	
၂၈၇	မအောင်အောင်	✓		✓	မ	
၂၈၈	မအောင်အောင်	✓		✓	မ	
၂၈၉	မအောင်အောင်	✓		✓	မ	
၂၉၀	မအောင်အောင်	✓		✓	မ	
၂၉၁	မအောင်အောင်	✓		✓	မ	
၂၉၂	မအောင်အောင်	✓		✓	မ	
၂၉၃	မအောင်အောင်	✓		✓	မ	
၂၉၄	မအောင်အောင်	✓		✓	မ	
၂၉၅	မအောင်အောင်	✓		✓	မ	
၂၉၆	မအောင်အောင်	✓		✓	မ	
၂၉၇	မအောင်အောင်	✓		✓	မ	
၂၉၈	မအောင်အောင်	✓		✓	မ	
၂၉၉	မအောင်အောင်	✓		✓	မ	
၃၀၀	မအောင်အောင်	✓		✓	မ	

(၁) အိမ်ထောင်စဉ်စီစဉ်ရန်မလိုပါ။ အမျိုးသား/အမျိုးသမီး အိမ်ထောင်စု တစ်စုကို ကိုယ်စားပြုသူမည်သူဆို အမှတ်ဖြစ်ပါ။

လူထုထုတ်ပြန်စံကိန်းစီမံကိန်းလက်စွဲ
အပိုင်း-၃ ၂၉.၉.၂၀၁၅

ပုံစံ - ၈-၁၂ - အစည်းအဝေးထက်ရောက်သူများ (FORM PC 12)

လက်ညွှန်း၊ စီမံကိန်း အစည်းအဝေးအားလုံးတွင် အသုံးပြုရန် လူထုထုတ်ပြန်ရေးမှူးက ကျေးဇူးတင် ကျင့်သုံးစွဲသည့် စည်းကမ်းချက်များကို ဖြည့်သွင်းရန်

စည်းရုံးရေးမှူးအမည် ဦးကျော်စန်း ဖိ.နယ် ၁၉
 ရက်စွဲ ၁၉-၃-၂၀၁၆ စီမံကိန်းစက်ဝန်းအမှတ်ဖြစ်ပါ (✓) စက်ဝန်း(၂) စက်ဝန်း(၃) စက်ဝန်း(၄)
 ပြည်နယ်/တိုင်းဒေသကြီး မန္တလေး မြို့နယ် စွဲ ကျေးရွာအုပ်စု ဟင်္သာစင်

စဉ်	အမည်	ကျား (✓)	မ (✓)	အိမ်ထောင်စုကိုယ်စားလှယ် (✓) (၈)	လူမျိုး	လက်မှတ်
၄၀	ကျော်စန်း	✓	✓	✓	ဗမာ	စွဲ
၄၁	ကျော်စန်း	✓	✓	✓	မ	ကျော်စန်း
၄၂	ကျော်စန်း	✓	✓	✓	မ	စွဲ
၄၃	ကျော်စန်း	✓	✓	✓	မ	ကျော်စန်း
၄၄	ကျော်စန်း	✓	✓	✓	မ	ကျော်စန်း
၄၅	ကျော်စန်း	✓	✓	✓	မ	ကျော်စန်း
၄၆	ကျော်စန်း	✓	✓	✓	မ	ကျော်စန်း
၄၇	ကျော်စန်း	✓	✓	✓	မ	ကျော်စန်း
၄၈	ကျော်စန်း	✓	✓	✓	မ	ကျော်စန်း
၄၉	ကျော်စန်း	✓	✓	✓	မ	ကျော်စန်း
၅၀	ကျော်စန်း	✓	✓	✓	မ	ကျော်စန်း
၅၁	ကျော်စန်း	✓	✓	✓	မ	ကျော်စန်း
၅၂	ကျော်စန်း	✓	✓	✓	မ	ကျော်စန်း
	စုစုပေါင်း					ကျော်စန်း

အစည်းအဝေးခေါင်းစဉ်၊
 (၁) အိမ်ထောင်စုစီမံကိန်းစာရွက်စာတမ်း/အမျိုးသား/အမျိုးသမီး အိမ်ထောင်စု စာရွက်စာတမ်းကို ကိုယ်စားပြုသူမည်သူမဆို အမှတ်ဖြစ်ပါ။

လူထုဗဟိုပြုစီမံကိန်းစီမံကိန်းလက်စွဲ

အပိုင်း-၃ ၂၉.၉.၂၀၁၅

ပုံစံစ-၁ ကျေးရွာအခြေခံအချက်အလက်များ (Form PC 1)

လမ်းညွှန်ချက်/ ကျေးရွာတစ်ရွာသို့ ပထမဆုံး မိတ်ဆက်ခရီးသွားရောက်သောအခါ လူထုစည်းရုံးရေးမှူးသည် ကျေးရွာခေါင်းဆောင်များအားကျေးရွာအချက်အလက်များကိုမေတ္တာရပ်ခံ၍တောင်းခံရသည်။ ဤအချက်အလက်များကိုစီမံကိန်းမိတ်ဆက်အစည်းဝေးမတိုင်မီတောင်းခံရမည်။ စီမံကိန်းမိတ်ဆက်အစည်းဝေးတွင် လူထုစည်းရုံးရေးမှူးသည် ဤအချက်အလက်များအားစစ်ဆေးပြီးမှန်ကန်အောင်ပြုလုပ်ရမည်။ ပြီးနောက်တွင် လူထုစည်းရုံးရေးမှူးမှ သတင်းအချက်အလက်ထံသို့ Tablets မှတစ်ဆင့် ဖြည့်သွင်းရမည်။

ကျေးရွာအုပ်ချုပ်ရေးမှူးအမည် ဦးသန့်အောင်ဦး	ကျေးရွာအုပ်ချုပ်ရေးမှူး ဖုန်းနံပါတ် ၀၇၇၈၇၄၀၀၂၃၇	လူထုစည်းရုံးရေးမှူး၏အမည် ဦးကျော်စွန်းအောင်
ပြည်နယ်/တိုင်းဒေသကြီး ပဲခူး	မြို့နယ် ဖိုးစို	ကျေးရွာအုပ်စု ကျေးရွာအုပ်စု ကျေးရွာ အဝေမာ

က. လူဦးရေ

လူမျိုးစု	အိမ်ထောင်စုအရေအတွက်	ကိုးကွယ်သည့်ဘာသာ	အိမ်ထောင်စုအရေအတွက်
လူမျိုးစု (၁) --- ဗမာ ---	၇၆	ဘာသာ(၁) --- ဗုဒ္ဓ ---	၇၆
လူမျိုးစု (၂) -----		ဘာသာ(၂) -----	
လူမျိုးစုရော -----		ဘာသာရော -----	

	အမျိုးသား(အရေအတွက်)	အမျိုးသမီးအရေအတွက်
လူဦးရေ	၁၁၁	၁၂၉
အိမ်ထောင်ဦးစီး	၅၉	၇

(ခ) လက်လှမ်းမီအသုံးပြုနိုင်သည့်အဆောက်အဦများ

စာသင်ကျောင်း	အမှတ် ခြံပိ	ကျန်းမာရေး	အမှတ် ခြံပိ	ဘာသာရေးအဆောက် အဦ	အမှတ် ခြံပိ
အထက်တန်းကျောင်း	<input type="checkbox"/>	ဆေးရုံ	<input type="checkbox"/>	စေတီ	<input checked="" type="checkbox"/>
အလယ်တန်းကျောင်း	<input type="checkbox"/>	ကျန်းမာရေးဌာန	<input type="checkbox"/>	ဘုန်းကြီးကျောင်း	<input checked="" type="checkbox"/>
မူလတန်းကျောင်း	<input type="checkbox"/>	ကျန်းမာရေးဌာနခွဲ	<input type="checkbox"/>	ဟိန္ဒူဘုရားကျောင်း	<input type="checkbox"/>
မူကြိုကျောင်း	<input type="checkbox"/>	ဆေးပေးခန်း	<input type="checkbox"/>	ခရစ်ယာန်ကျောင်း	<input type="checkbox"/>
အခြား	<input type="checkbox"/>	အခြား	<input type="checkbox"/>	ဗလီ	<input type="checkbox"/>
				အခြား	<input type="checkbox"/>
မှတ်ချက်		မှတ်ချက်		မှတ်ချက်	



လူထုပဟိုပြုစီမံကိန်း၊စီမံကိန်းလက်စွဲ

အပိုင်း-၃ ၂၉.၉.၂၀၁၅

(ဂ)ကျွမ်းကျင်သူများမှတ်တမ်း ၊ ကျေးရွာတွင်နေထိုင်သော သို့မဟုတ် တခြားရွာမှလာရောက်သောကျွမ်းကျင်သူများ

(ခ)စာသင်ကျောင်း			(၂)ကျန်းမာရေး			(၃)လက်မှုပညာရှင်		
	ရွာတွင်နေထိုင်သူ	အခြားရွာမှလာသူ		ရွာတွင်နေထိုင်သူ	အခြားရွာမှလာသူ		ရွာတွင်နေထိုင်သူ	အခြားရွာမှလာသူ
မူလတန်းပြဆရာ၊ဆရာမ	<input type="checkbox"/>	<input type="checkbox"/>	ဆရာဝန်	<input type="checkbox"/>	<input type="checkbox"/>	လက်သမား	<input checked="" type="checkbox"/>	<input type="checkbox"/>
အထက်တန်းပြဆရာဆရာမ	<input type="checkbox"/>	<input type="checkbox"/>	လက်ထောက်ကျန်းမာရေးမှူး	<input type="checkbox"/>	<input type="checkbox"/>	ပန်းရံ	<input checked="" type="checkbox"/>	<input type="checkbox"/>
အလယ်တန်းပြဆရာ၊ဆရာမ	<input type="checkbox"/>	<input type="checkbox"/>	အမျိုးသမီးကျန်းမာရေးဆရာမ	<input type="checkbox"/>	<input type="checkbox"/>	လှုပ်စစ်ဆိုင်ရာ	<input type="checkbox"/>	<input type="checkbox"/>
မူကြိုဆရာ၊ဆရာမ	<input type="checkbox"/>	<input type="checkbox"/>	အရံသားဖွား	<input type="checkbox"/>	<input type="checkbox"/>	ရေပိုက်သွယ်သူ	<input type="checkbox"/>	<input type="checkbox"/>
အခြား	<input type="checkbox"/>	<input type="checkbox"/>	ပြည်သူ့ကျန်းမာရေးလုပ်သား (၁)/(၂)	<input type="checkbox"/>	<input type="checkbox"/>	စက်ပြင်ဆရာ	<input type="checkbox"/>	<input type="checkbox"/>
မှတ်ချက်			မှတ်ချက်			မှတ်ချက်		

(ဃ) ကျေးရွာသို့ ရောက်ရှိနိုင်သည့်လမ်းအခြေအနေ /ကျေးရွာတစ်ရွာသည် ၎င်း၏ကျေးရွာအုပ်စုနှင့် ဆက်သွယ်ထားသော လမ်းအခြေအနေ(အောက်ပါတို့ကိုဝိုင်းပါ)

ကျောက်ကြမ်းလမ်း ကတ္တရာလမ်း ကွန်ကရစ်လမ်း မော်တော်ဆိုင်ကယ်လမ်း
 ကျောက်ခင်းလမ်း မြေသားလမ်း လူသွားလမ်း အခြား

(င) ကျေးရွာဖွံ့ဖြိုးမှုစီမံချက်

(၁) လူထုပဟိုပြုစီမံကိန်းမစတင်မီ ဤကျေးရွာတွင်ကျေးရွာဖွံ့ဖြိုးမှု စီမံချက်ရှိခဲ့ပါသလား? ပိုင်းပါ ရှိပါသည်/မရှိပါ/မသိပါ

(၂) ရှိခဲ့ပါလျှင် ဤစီမံချက်ကို မည်သည့် ခုနှစ်တွင်ပြင်ဆင်ခဲ့ပါသနည်း? နှစ်-----/မသိပါ

(၃) ဤစီမံချက်ကို မြို့နယ်မှအတည်ပြုခဲ့ပါသလား? ပြုခဲ့ပါသည်/မပြုခဲ့ပါ /မသိပါ

၆) ခရီးအကွာအဝေး

(၁) ဤကျေးရွာ၏ပဟိုမှ၎င်းကျေးရွာအုပ်စု၏ပဟိုအထိခရီးမိုင်မည်မျှကွာဝေးသနည်း? မိုင်-----/မသိပါ

(၂) ဤကျေးရွာမှ ၎င်းကျေးရွာအုပ်စုပဟိုအထိသွားလာရာတွင်ကြာမြင့်သည့်အချိန်

ခြောက်သွေ့ ရာသီတွင်ကြာချိန်-----^{၃၀ မိနစ်} ထော်လာဂျီ/မော်တော်ဆိုင်ကယ်/ခြေလှိုင်/လား/မော်တော်ဘုတ်/ အခြား-----

မိုးရာသီတွင်ကြာချိန်-----^{၃၀ မိနစ်} ထော်လာဂျီ/မော်တော်ဆိုင်ကယ်/ခြေလှိုင်/လား/မော်တော်ဘုတ်/ အခြား-----

(ဆ) ပတ်ဝန်းကျင်ဆိုင်ရာသဘာဝဘေးအန္တရာယ် -

ဤကျေးရွာတွင်ကြေးခြင်းကဲ့သို့ သဘာဝဘေးအန္တရာယ်ကျရောက်ဖူးခြင်းရှိပါသလား။

မရှိပါ ရှိပါသည် ရှိလျှင်ဖော်ပြပါ-----^{၁၂ မိုင်}



လူထုဗဟိုပြုစီမံကိန်းစီမံကိန်းလက်စွဲ
အပိုင်း-၃ ၂၉.၉.၂၀၁၅

(၈) ကျေးရွာတွင် ဖွဲ့စည်းထားသော အဖွဲ့အစည်းများ
လူထုဗဟိုပြုစီမံကိန်းမတိုင်မီ ဤကျေးရွာတွင် ကျေးရွာဖွံ့ဖြိုးရေးအတွက် အစိုးရ(သို့)ရွာသားများကိုယ်တိုင်(သို့) စီမံကိန်းတစ်ခုခုမှ
ဖွဲ့စည်းထားသည့် အဖွဲ့အစည်းများရှိပါသလား။

- (၁) နဂါးဖူးဗဟိုအဖွဲ့
- (၂) ဂေါ့မလအဖွဲ့

ကျေးရွာခေါင်းဆောင်

အမည် ဦးသန့်အင်ဦး

လက်မှတ် အို နေ့စွဲ ၂၀၁၆.၃.၁၉

လူထုစည်းရုံးရေးမှူး

အမည် ဦးကျော်စင်အိုင်

လက်မှတ် ကျော်စင်အိုင် နေ့စွဲ ၂၀၁၆.၃.၁၉

အပိုင်း-၃ ၂၉.၉.၂၀၁၅

ပုံစံ ၈-၂ - စီမံကိန်းစက်ဝန်းအချိန်ဇယား (PC 2)

လမ်းညွှန်ဖွဲ့စည်းမှု/သက်ဆိုင်ရာလူထုစည်းရုံးရေး/လက်ထောက်နည်းပညာနည်းပညာများ/စီမံကိန်းစက်ဝန်းအဆင့်တစ်ခုစီ ပြီးစီးတိုင်းကျေးရွာနှင့် ကျေးရွာအုပ်စု အတွက်ဤပုံစံကိုဖြည့်သွင်းရမည်။

စည်းရုံးရေးမှူး/ဝန်ထမ်း အမည် ဦးကျော်စန်း

နေ့စွဲ 19.3.2016

စက်ဝန်းအားအမှတ်ဖြစ်ပါ စက်ဝန်း(၁) စက်ဝန်း(၂) စက်ဝန်း(၃)

စက်ဝန်း (၄)

ကျေးရွာအုပ်စု ပဲခူး မြို့နယ် ဗိုလ်ချုပ် ကျေးရွာ အဝေ

စီမံကိန်းဆောင်ရွက်မှုအဆင့်များ	နေ့စွဲ		အစည်းအဝေးတွင်တက်ရောက်သူအရေအတွက်			
	စတင်သည် နေ့	ပြီးဆုံးသည်နေ့	အချိုးသားအရ အတွက်	အချိုးသမီးအရ အတွက်	အိမ်ထောင်စုအရ အတွက်	လူမျိုးစုတက်ရောက်သူ အရေအတွက်နှင့် လူမျိုးစုအမည်
၁. ကျေးရွာစီမံကိန်း မိတ်ဆက်အစည်းအဝေး	၁၃.၃.၂၀၁၆	၁၃.၃.၂၀၁၆	၂၁	၆၅	၆၅	
၂. ကျေးရွာဖွံ့ဖြိုးရေး စီမံချက်ရေးဆွဲခြင်း အစည်းအဝေး	၁၉.၃.၂၀၁၆	၁၉.၃.၂၀၁၆	၁၉	၆၆	၆၆	
၃. ကျေးရွာအုပ်စု လုပ်ငန်း ဆုံးဖြတ်ချက်ချသည့်အစည်းအဝေး	၂၀.၃.၂၀၁၆	၂၀.၃.၂၀၁၆	၂၀	၆၅	၆၅	
၄. မြို့နယ်အဆင့်စီမံကိန်းရေးဆွဲရေးနှင့်အကောင်အထည်ဖော်ရေးကော်မတီ၏ စီမံကိန်း သုံးသပ်မှုအစည်းအဝေး			မလို	မလို	မလို	မလို
၅. မြို့နယ် စီမံကိန်းရေးဆွဲရေးနှင့်အကောင်အထည်ဖော်ရေးကော်မတီ၏ဆုံးဖြတ်မှုကို ရွာသို့ အသိပေးအကြောင်း ပြောသည့်အစည်းအဝေး						
၆. စီမံကိန်းလုပ်ငန်းခွဲစီမံချက်ရေးဆွဲခြင်း အစည်းအဝေး	မလို	မလို	မလို	မလို	မလို	မလို
၆.၁။ စီမံကိန်းလုပ်ငန်း အကောင်အထည်ဖော်ရေးအစီအစဉ် ရေးဆွဲခြင်း						
၆.၂။ ဝယ်ယူရေးအစီအစဉ် ရေးဆွဲခြင်း						



လူထုဗဟိုပြုစီမံကိန်းစီမံကိန်းလက်စွဲ

အပိုင်း-၃ ၂၉.၆.၂၀၁၅

၆.၃။ သတ္တုရေးကုန်ကျမှု လျာထားအစီအစဉ် ရေးဆွဲခြင်း						
၆.၄။ ပြင်/ထိန်းအစီအစဉ် ရေးဆွဲခြင်း						
၇. စီမံကိန်းလုပ်ငန်းခွဲ တိုးတက်မှု စောင့်ကြည့် လစဉ်အစည်းအဝေး	မလို	မလို	မလို	မလို	မလို	မလို
၇.၁။ အစည်းအဝေး ပထမအကြိမ်						
၇.၂။ အစည်းအဝေး ဒုတိယအကြိမ်						
၇.၃။ အစည်းအဝေး တတိယအကြိမ်						
၈. စီမံကိန်းလုပ်ငန်းခွဲ အပြီးသတ်စစ်ဆေးခြင်း အစည်းအဝေး						
၉. လူထုစစ်ဆေးပွဲအစည်းအဝေး						

လူထုပဟိုပြုစီမံကိန်းစီမံကိန်းလက်စွဲ

အပိုင်း-၃ ၂၉.၉.၂၀၁၅

ပုံစံ ၈-၃ ကျေးရွာဖွံ့ဖြိုးရေး ဦးစားပေးအစီအစဉ် (Form PC 3)

လမ်းညွှန် ချက် /အဆင့်(၃)ကျေးရွာမှိုက်မှန်းချက်အစည်းအဝေးပြီးဆုံးသောအခါ ကျေးရွာစီမံကိန်း အထောက်အကူပြု ကော်မတီသည် လူထုစည်းရုံးရေးမှူးအကူအညီဖြင့် ဤပုံစံကိုပြည့်စုံအောင် ဖြည့်သွင်းရမည်။ အားလုံးသော အခက်အခဲ အတားအဆီးများ၊ ဖွံ့ဖြိုးမှုဦးစားပေးအစီအစဉ်များ၊လူထုပဟိုပြုစီမံကိန်း၏ ရန်ပုံငွေအရင်းအမြစ်နှင့် မသက်ဆိုင်သည့် လုပ်ငန်းများ အားလုံးကိုဖော်ပြရမည်။

လူထုစည်းရုံးရေးမှူး/ဝန်ထမ်း အမည် ဦးကျော်စွာ

နေ့စွဲ 19.3.2016 စက်ဝန်းအား အမှတ်ခြစ်ပါ (✓) □ စက်ဝန်း(၁) □ စက်ဝန်း(၂) □ စက်ဝန်း(၃) □ စက်ဝန်း(၄)

ပြည်နယ်/တိုင်း ပဲခူး ခြံနယ် မိုးညို ကျေးရွာအုပ်စု မာသော်ရွာ ကျေးရွာ အထက်

က. အခက်အခဲအတားအဆီးများအားဆွေးနွေးခြင်း - ယခုလက်ရှိအခြေအနေတွင်ဤကျေးရွာဖွံ့ဖြိုးတိုးတက်ရေးအတွက် အဓိကအခက်အခဲအတားအဆီးများသည် မည်သည်များဖြစ်ပါသနည်း(အမျိုးသား/သမီး အနည်းဆုံးအခက်အခဲ ၅ ခုစီဖော်ပြပါ)

အမျိုးသား အဖွဲ့မှတင်ပြသောအခက်အခဲအတားအဆီးများ		အမျိုးသမီး အဖွဲ့မှတင်ပြသောအခက်အခဲအတားအဆီးများ	
၁	သွားလာရန်လမ်းမ	၁	ရွာလမ်းများ
၂	မီးလင်းရေး	၂	မီးလင်းရေး
၃	မီးသတ်ရေကန်နှင့်စက်	၃	ရေတုံ့လင်
၄	ရေတုံ့လင်	၄	မီးသတ်ရေကန်နှင့်စက်
၅	ကျွန်းမာရေဆေးပေးခန်း	၅	ကျွန်းမာရေဆေးပေးခန်း

ခ. မျှော်မှန်းခြင်း- နောင်လာမည့် (၅)နှစ် အတွင်း ကျေးရွာဖွံ့ဖြိုးရေး မျှော်မှန်းလျာထားချက်များအား တင်ပြပါ။

အမျိုးသားအဖွဲ့မှတင်ပြသောမျှော်မှန်းချက်များ		အမျိုးသမီးအဖွဲ့မှတင်ပြသောမျှော်မှန်းချက်များ	
၁	စာရွာလုံးညီညွတ်ရေးကွန်ဗစ်	၁	လမ်းအားလုံးကွန်ကရစ်ခင်း
၂	စာရွာလုံး ၂၄နာရီ မီးလင်းခြင်း	၂	ဆေးပေးခန်းနှင့်ဆရာမများထားရှိ
၃	ကျွန်းမာရေဆေးပေးခန်းထားရှိ	၃	ကျေးရွာအားလုံး မီးလင်းခြင်း
၄	ရေကြီးချိန်တွင်အများအပြားဖြစ်စေရန်	၄	သောက်သုံးရေအတွက်စက်ရေတွင်းများလှုပ်ရှားစေရန်
၅	မြေအောက်မြေ ရေကန်ဖွဲ့စတင်ရေး	၅	မီးသတ်ရေပျော့စေရန် မီးသတ်စက်များ

ဂ. ဤကျေးရွာ၏ လာမည့်(၃)နှစ်အတွက် ဦးစားပေး ဖွံ့ဖြိုးတိုးတက်မှု လုပ်ငန်း အစီအစဉ်များအားဖော်ပြပါ။ (လူထုပဟိုပြုစီမံကိန်း ရံပုံငွေအတွက် အဆိုပြုသော အစီအစဉ်များကိုဦးစားပေး အဆင့်အလိုက်ဖော်ပြပြီး ကျန်လူထုပဟိုပြု စီမံကိန်း ရန်ပုံငွေအရင်းအမြစ်နှင့် မပတ်သက်သည့်အစီအစဉ်များလည်းဖော်ပြရန်ဖြစ်သည်)

ကျေးရွာအတွက်ဦးစားပေးဖွံ့ဖြိုး တိုးတက်မှု လုပ်ငန်းစဉ်များ	အဆိုပြုသူ (အမျိုးသားများ/ အမျိုးသမီးများ/ အမျိုးသား+အမျိုးသမီး)	လူထုပဟိုပြုစီမံကိန်းအတွက်အဆိုပြု သည့် (ဦးစားပေးအဆင့် အလိုက် ဖော်ပြပါ)	ခန့်မှန်း ကုန်ကျ စရိတ်	အကျိုးခံစား ခွင့်ရှိသူခန့်မှန်းခြေ အရေအတွက်
၁	လမ်းပြုပြင်	အမျိုးသား+အမျိုးသမီး	မီးလင်းမြေပြင် အလုပ်များ	၆၀၀
၂	မီးလင်း (မီးစက် ၂၀၀kw)	"	မီးလင်းရေး (အရေပြင်မီး)	၃၀၀
၃	မီးသတ်ရေကန် (၄၀၀၀၀)	"	မီးသတ်ရေကန်	၃၀၀



လူထုဗဟိုပြုစီမံကိန်း၊ စီမံကိန်းလက်စွဲ

အပိုင်း-၃ ၂၉.၉.၂၀၁၅

၄	လက်ရှိပင်ပေါက်စွဲ	အမျိုးအား + အမျိုးမျိုး လက်ရှိပင်ပေါက်စွဲ		300
၅				
၆				

ဥက္ကဋ္ဌ ၊ ကျေးရွာစီမံကိန်းအထောက်အကူပြုကော်မတီမှအတည်ပြုသည်။

အမည်- ဦးကျော်စွာ လက်မှတ် [Signature] နေ့ရက်- 19-3-2016

ပုံစံ ၀-၄ ကျေးရွာအုပ်စုစီမံကိန်းလုပ်ငန်းခွဲရွေးချယ်ခြင်းပုံစံ

လမ်းညွှန်ချက်။ ။ ကျေးရွာအုပ်စုစီမံချက်ရေးဆွဲသည့်အစည်းအဝေးတွင် ဤပုံစံအားလူထုစည်းရုံးရေးမှူး / လက်ထောက်နည်းပညာများတို့၏ အကူအညီဖြင့်ပြည့်စုံစွာ ဖြည့်သွင်းရမည်။ ဤပုံစံအားပြည့်စုံစွာဖြည့်သွင်းပြီးပါကကျေးရွာအုပ်စုဖွံ့ဖြိုးတိုးတက်ရေးစီမံချက်တွင်နှောက်ဆက်တွဲအဖြစ်တွဲထားရမည်။ CF မှ အချက်အလက်များကို MIS သို့ ထည့်သွင်းရမည်။ ကျေးရွာစည်းရုံးရေးမှူး/ဝန်ထမ်းအမည် ဒေါ်ထွန်းစု

နေ့စွဲ ၆-၅-၂၀၂၆ စက်ဝန်းအားအမှတ်ဖြစ်ပေးပါ(✓)စက်ဝန်း(၁) စက်ဝန်း(၂) စက်ဝန်း(၃) စက်ဝန်း(၄) စက်ဝန်း(၅)

ပြည်နယ်/တိုင်း ယှာ မြို့နယ် နီးပိုင် ကျေးရွာအုပ်စု ဟာဘတ်ချောင်း

ကျေးရွာအမည်	ဆောင်ရွက်မည့် လုပ်ငန်းများ	အတိုင်းအတာ	ခန့်မှန်း တိုက်ရိုက်အကျိုး ခံစားခွင့်ရှိသူများ	အဆိုပြုတင်ပြသူ	ခန့်မှန်းကုန်ကျစရိတ်			စုစုပေါင်း
					စီမံကိန်းမှ ထည့်ဝင်မှု	ကျေးရွာမှ ထည့်ဝင်မှု	အခြားထည့်ဝင်မှု (ဖော်ပြပါ) ထည့်ဝင်ငွေ အမည်/အဖွဲ့	
ဟာဘတ်ချောင်း	ရွာအတွင်း လမ်းဆေးရေး	၃၂၀၀' x ၄' x ၂၀'		<input type="checkbox"/> ကျား <input type="checkbox"/> မ <input checked="" type="checkbox"/> ကျား+မ	၇၀ သိန်း			၇၀
နွန်းကြီး	ရွာအတွင်း လမ်းဆေးရေး	၃၂၀၀' x ၄' x ၂၀'		<input type="checkbox"/> ကျား <input type="checkbox"/> မ <input checked="" type="checkbox"/> ကျား+မ	၅၆ သိန်း			၅၆
ကယား	ရွာအတွင်း လမ်းဆေးရေး	၇၀၀' x ၆' x ၂၀'		<input type="checkbox"/> ကျား <input type="checkbox"/> မ <input checked="" type="checkbox"/> ကျား+မ	၄၅ သိန်း			၄၅
ရွာအတွင်း လမ်းဆေးရေး	ရွာအတွင်း လမ်းဆေးရေး	၅၀၀' x ၄' x ၂၀'		<input type="checkbox"/> ကျား <input type="checkbox"/> မ <input checked="" type="checkbox"/> ကျား+မ	၇၀ သိန်း			၇၀
ရွာအတွင်း လမ်းဆေးရေး	ရွာအတွင်း လမ်းဆေးရေး	၅၀၀' x ၄' x ၂၀'		<input type="checkbox"/> ကျား <input type="checkbox"/> မ <input checked="" type="checkbox"/> ကျား+မ	၅၆ သိန်း			၅၆

ရာထူး ကျေးရွာအုပ်စု စီ/ထောက်ကော်မတီ ဥက္ကဋ္ဌ အမည် လက်မှတ် ရက်စွဲ

ပုံစံ ၈-၄ ကျေးရွာအုပ်စုစီမံကိန်းလုပ်ငန်းခွဲရွေးချယ်ခြင်းပုံစံ

လမ်းညွှန်ချက်။ ။ ကျေးရွာအုပ်စုစီမံချက်ရေးဆွဲသည့်အစည်းအဝေးတွင် ဤပုံစံအားလူထုစည်းရုံးရေးမှူး / လက်ထောက်နည်းပညာမှူးတို့၏ အကူအညီဖြင့်ပြည့်စုံစွာ ဖြည့်သွင်းရမည်။ ဤပုံစံအားပြည့်စုံစွာဖြည့်သွင်းပြီးပါကကျေးရွာအုပ်စုဖွံ့ဖြိုးတိုးတက်ရေးစီမံချက်တွင်နှောက်ဆက်တွဲအဖြစ်တွဲထားရမည်။ CF မှ အချက်အလက်များကို MIS သို့ ထည့်သွင်းရမည်။

ကျေးရွာစည်းရုံးရေးမှူး/ဝန်ထမ်းအမည် _____

စက်ဝန်းအားအမှတ်ဖြစ်ပေးပါ(✓)ဝက်ဝန်း(၁) ဝက်ဝန်း(၂) ဝက်ဝန်း(၃) ဝက်ဝန်း(၄) ဝက်ဝန်း(၅)

နေ့စွဲ _____

ပြည်နယ်/တိုင်း _____ မြို့နယ် _____ ကျေးရွာအုပ်စု _____

ကျေးရွာအမည်	ဆောင်ရွက်မည့် လုပ်ငန်းများ	အတိုင်းအတာ	ခန့်မှန်း တိုက်ရိုက်အကျိုး ခံစားခွင့်ရှိသူများ	အဆိုပြုတင်ပြသူ	ခန့်မှန်းကုန်ကျစရိတ်		စုစုပေါင်း
					စီမံကိန်းမှ ထည့်ဝင်မှု	ကျေးရွာမှ ထည့်ဝင်မှု	
ပိတောက်ကျေး	ရွာစည်းရုံးရေး	၅၀၀' x ၂၆" ၂၆"		ကျား မ ကျား+မ	၃၄ သိန်း ၃၀၀	-	၃၄
ပုဏ္ဏားကျေး	ရွာစည်းရုံးရေး	၄၀၀' x ၂၆" ၂၆"		ကျား မ ကျား+မ	၃၈ သိန်း	-	၃၈
				ကျား မ ကျား+မ			
				ကျား မ ကျား+မ			
				ကျား မ ကျား+မ			

ရာထူး ကျေးရွာအုပ်စု စီ/ထောက်ကော်မတီ ဥက္ကဋ္ဌ _____ အမည် _____ လက်မှတ် _____ ရက်စွဲ _____

ဖေ့ဂုဏ်. ၁၉. ၃. ၁၆

ကချိန်. နံနက် ၇ နာရီ

ရေရာ - ဖာဘ်ခွာင် ကာသင်ကျောင်း

ကစဉ်:ကဝေ:ဦးဆောင်သူ - ဦးကျော်ဝင်းလှိုင်

ရွေးချယ်တင်ကြွေကိစ္စ:များ - မဲပြုစုရွေးချယ်

- တစ်ရောက်သူများမှလူထုဝေရွေးချယ်
တင်ကြွေကိစ္စ

ရွေးချယ်မှုရလဒ်များ:-

ကျေးရွာစီမံကိန်း ဥက္ကဋ္ဌ - ဦးကျော်ဗျိုဝင်း

ဒေါ်ဦးသန်း

ဝယ်ယူရေးဆောင်ရွက်မည့် ဥက္ကဋ္ဌ - ဦးကျော်ဝင်း

- ဦးမန်းစိန်

- ဒေါ်စောမော်

ဆေးပြန်ကြီးဖြူရေး ဥက္ကဋ္ဌ -

ဆောင်ရွက်မည့်

- ဦးကိုစော်

- ဒေါ်စောမော်

လည်ပတ်ရေး ဖွဲ့စည်းပြုပြင် ဥက္ကဋ္ဌ -

ဒေါ်ဖြူစော

ထိန်းသိမ်းရေး ဆောင်ရွက်မည့်

- ဦးကိုဝင်း

- ဦးဌေးဝင်း

- ဒေါ်စောသူခိုင်

ကျေးရွာစီမံကိန်းကိုင်

- ဦးသန်းစိန်

ကမ္ဘာ့ပြုပြင်ရေး

- ဦးတင်ဝင်း

- ဒေါ်စောမော်

ကျေးဇူးတော်အားဖြင့် - ပို: ရဲထွန်း
 - ဒေါ်ဖြိုးသန်းကျော်

ဆွေးနွေးသည့် ကဏ္ဍကြီးများမှာ:

၁. ကစားကစားကစားကစား နှစ်ရက်စွဲများကို ဖြစ်ပွားခြင်း။ " " ငါ
၂. ကုန်ပစ္စည်းများ: ပစ္စည်းကုန်ပစ္စည်းများ: ပြောင်းလဲခြင်း။ " " ပို: လှိုင်စွန်းကျော်
၃. ကော်မတီဖွဲ့စည်းမှု၏ အရေးပါမှုကို ဖြစ်ပွားခြင်း။ " " ငါ
၄. ကော်မတီဖွဲ့စည်းခြင်း: ပြောင်းလဲခြင်း။ " " community
၅. ကော်မတီဖွဲ့ခြင်း။ " " community
၆. Social Map and Resource Map ဆွဲခြင်း။ " + ငါ + community
၇. မျှော်မှန်းချက်များကို ဆွဲခြင်း။ " " community
၈. ကျေးဇူးတော် အချက်အလက်များကို ဆွဲခြင်း။ " " "
၉. စာအုပ်များကို ဖြစ်ပွားခြင်းကို ဆွဲခြင်း။ " " "
၁၀. Spider Web ဖြစ်ပွားခြင်းကို ဆွဲခြင်း။ " " "
၁၁. Venn Diagram ဖြစ်ပွားခြင်းကို ဆွဲခြင်း။ " " ငါ + community
၁၂. ကျေးဇူးတော် ဖြစ်ပွားခြင်းကို ဆွဲခြင်း။ " " community + ငါ
၁၃. ဖြစ်ပွားခြင်းကို ဆွဲခြင်း။ " " ငါ + community

၃. ကျေးဇူးတော် (Problem tree) ဖြစ်ပွားခြင်းကို ဆွဲခြင်း။

14. ကမ္ဘာ့အဖွဲ့များ၊ ကမ္ဘာ့သမီးများ၊ ဖခင်အဖွဲ့များနှင့် ကလေးများနှင့် Community များအဖွဲ့များ

15. ကိုယ်စားပြုရေး နည်းများ၊ ဦးစားပေးတင်ပြခြင်း။ Pair Wise

① စွာကောင်းလမ်းကုတ်စီ

② စွာလမ်းပြခြင်း

③ ရေတွင်း-ရေကန်

④ ဆိုလာဗီ

⑤ အသစ်ကျောင်း

Ranking ဖြစ်

ဆုံးဖြတ်ချက် - စွာကောင်းလမ်းကုတ်စီ

16. အစားအသောက် စားသောက်ဆိုင်များနှင့် အဖွဲ့များ၊ ကျေးဇူးပြုခြင်း။ Community

17. VPS နည်းများ၊ အဖွဲ့ဝင်များ (ဝင်) စာချုပ်နှင့်

လက်မှတ်ထိုးခြင်း

18.

အုပ်စုများ။ အုပ်စုများ၊ အဖွဲ့များ၊ အဖွဲ့ဝင်များ၊ အဖွဲ့ဝင်များ၊ အဖွဲ့ဝင်များ

- ငွေကြေးကမ်းခြေ၊ ကမ်းခြေ၊ ကမ်းခြေ၊ ကမ်းခြေ

ကမ်းခြေ၊ ကမ်းခြေ၊ ကမ်းခြေ

ကမ်းခြေ၊ ကမ်းခြေ၊ ကမ်းခြေ

ကမ်းခြေ၊ ကမ်းခြေ - Key

အဖွဲ့ဝင်များ

ကျေးရွာဖွံ့ဖြိုးရေးစီမံချက် အရည်အသွေးထိန်းချုပ်မှု (Checklist for VDP)

ထိန်းချုပ်သူ - ရက်စွဲ- ရွာ- VDPရက်စွဲ-

(၁) VDP စစ်ဆေးပေးပါ။ (OM အရ)

- မျက်နှာဖုံး(အဖုံး)
- မာတိကာ
- ကျေးရွာအခြေခံ Data
- PSA အကျဉ်းချုပ် နှင့် PRA လုပ်ငန်းစဉ်
- အမျိုးသား/အမျိုးသမီးအဖွဲ့များ၏ အခက်အခဲများ
- ကျေးရွာမျှော်မှန်းချက် (ဆွေးနွေးချက်ရလဒ်)
- အမျိုးသား/အမျိုးသမီးအဖွဲ့များသညာတူထားသည့် နောင်လေးနှစ်အတွက် ဦးစားပေးလုပ်ငန်းများစာရင်း(အခြေခံအဆောက်အအုံအသက်မွေးမှုပညာရေး လူမှုရေးထိန်းသိမ်းမှု.....)

နောက်ဆက်တွဲများ -

- လူမှုရေးအကဲဖြတ်မှု စာရွက်စာတမ်းခါတ်ပုံနှင့် PRAလုပ်ငန်းစဉ်(ဖြစ်နိုင်လျှင်)၊ မြေပုံများပါရမည်။စည်းစိမ်ပိုင်ဆိုင်မှုအဆင့်၊ Venn ပုံ...
- ကျေးရွာစီမံကိန်းရေးဆွဲရေးအစည်းအဝေးမိတ်တူ
- ကျေးရွာ၏ အချက်အလက်(PC 1 ပုံစံ)
- ကျေးရွာမျှော်မှန်းချက်

(၂) လူမှုရေးအကဲဖြတ်မှုအရည်အသွေးနှင့် VDP စစ်ဆေးပါ

- VDP တွင်ပါဝင်သောဦးရေ (အမျိုးသား/ အမျိုးသမီး)-
- လူမှုရေးအကဲဖြတ်မှုအရည်အသွေးနှင့် VDP အတွက် ရက်ပေါင်း
- PRA ပစ္စည်းများ အသုံးပြုသည့် အရေအတွက်
- ပါဝင်သောဦးရေနှင့် လုပ်ငန်းများမှတ်တမ်းတင်ခြင်း(အစည်းအဝေးမှတ်တမ်း)
- အဖွဲ့ခါတ်ပုံ၊ တိုင်းရင်းသားအနည်းစုနှင့် ထိခိုက်လွယ်သော အဖွဲ့များ)

▲ အလွန်ကောင်း

▲ ကောင်း

▲ ညံ့

- လုပ်ငန်းများ မှတ်တမ်းတင်ခြင်းနှင့် အမျိုးသမီးအဖွဲ့အစည်းအဝေး၏ရလဒ်အား

ခွဲခြားပေးထားလား။

▲ ရှိ

▲ မရှိ

- စီမံကိန်းအရေအတွက် (အမျိုးသား/အမျိုးသမီးရွေးချယ်မှုအရေအတွက်)-

- PRA နှင့်ဆိုင်သောအခြား စီမံကိန်းအရေအတွက် (အမျိုးသား/

အမျိုးသမီးရွေးချယ်မှု အရေအတွက်)-