

ပြည်ထောင်စုသမ္မတ မြန်မာနိုင်ငံတော် အစိုးရ
စိုက်ပျိုးရေး၊ မွေးမြူရေးနှင့် ဆည်မြောင်းဝန်ကြီးဌာန

ကျေးလက်ဒေသဖွံ့ဖြိုးတိုးတက်ရေး ဦးစီးဌာန

ညောင်ဦး မြို့နယ်



လူထု ဗဟိုပြုဖွံ့ဖြိုးရေး

National Community Driven Development Project

(NCDDP)

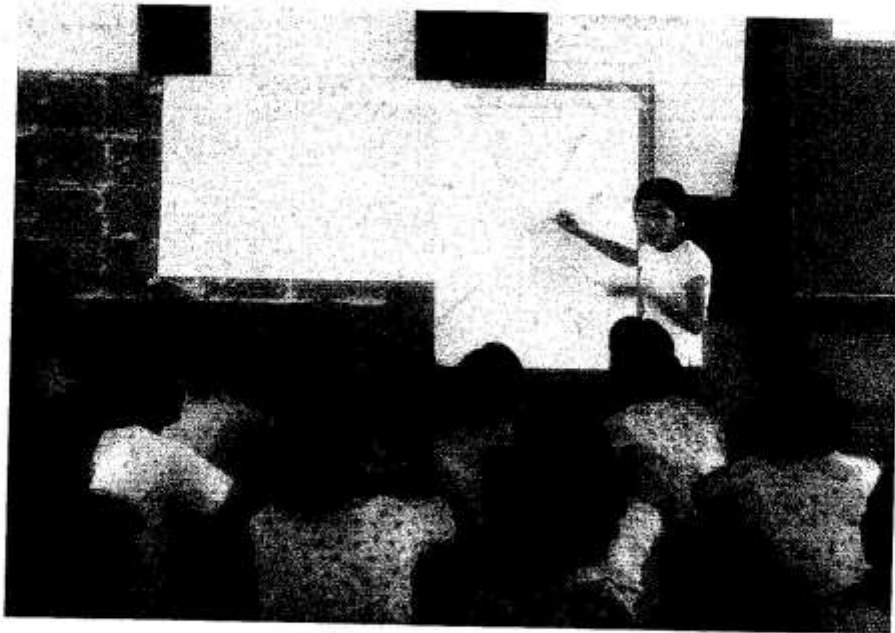

ကျေးရွာဖွံ့ဖြိုးရေးအစီအစဉ်

Village Development Plan (VDP)

ဝက်လူး ကျေးရွာ၊ ကန်ဒီကြီး အုပ်စု

၂၀၁၆ ခုနှစ်

ညောင်ဦးမြို့

မာတိကာ

- ၁။ မြို့နယ်မြေပုံ
- ၂။ ကျေးရွာမြေပုံ(တည်နေရာ)
- ၃။ အုပ်စုတွင်ပါဝင်သောကျေးရွာများစာရင်း
- ၄။ ကျေးရွာသမိုင်းကြောင်း
- ၅။ လူထုပူးပေါင်းပါဝင်သော လူမှုဆန်းစစ်ခြင်းနှင့် အကဲဖြတ်ခြင်းလုပ်ငန်းစဉ်(PSA/PRA)အကျဉ်းချုပ်ဖွဲ့စည်း
- ၆။ ကျေးရွာဖွံ့ဖြိုးရေးအစီအစဉ်အတွက်အသုံးပြုခဲ့သော PRA tools များနှင့်တစ်ခုချင်းစီအတွက်သုံးသပ်ချက်များ
- ၇။ ကော်မတီဝင်များရွေးချယ်ခြင်းနှင့်ကျေးရွာဖွံ့ဖြိုးရေးအစီအစဉ်ဆောင်ရွက်မှုမှတ်တမ်းခါတ်ပုံများ
- ၈။ ကော်မတီဝင်များစာရင်း
- ၉။ ကျေးရွာအချက်အလက်(ပုံစံ-၁)
- ၁၀။ စီမံကိန်းစက်ဝန်းအချိန်ဇယား(ပုံစံ-၂)
- ၁၁။ ကျေးရွာဖွံ့ဖြိုးရေးဦးစားပေးအစီအစဉ်(ပုံစံ-၃)
- ၁၂။ ကျေးရွာအုပ်စုစီမံကိန်းလုပ်ငန်းခွဲရွေးချယ်ခြင်း(ပုံစံ-၄)
- ၁၃။ အစည်းအဝေးတက်ရောက်သူများစာရင်း(ပုံစံ-၁၂)
- ၁၄။ အစည်းအဝေးမှတ်တမ်းများ
- ၁၅။ ကဏ္ဍအလိုက်ဦးစားပေးဖွံ့ဖြိုးရေးလုပ်ငန်းစဉ်များ
- ၁၆။ ကျေးရွာဖွံ့ဖြိုးရေးစီမံချက်အရည်အသွေးထိန်းချုပ်မှု(Checklist For VDP)

ညောင်ဦးမြို့နယ် လူထုဗဟိုပြုစီမံကိန်း

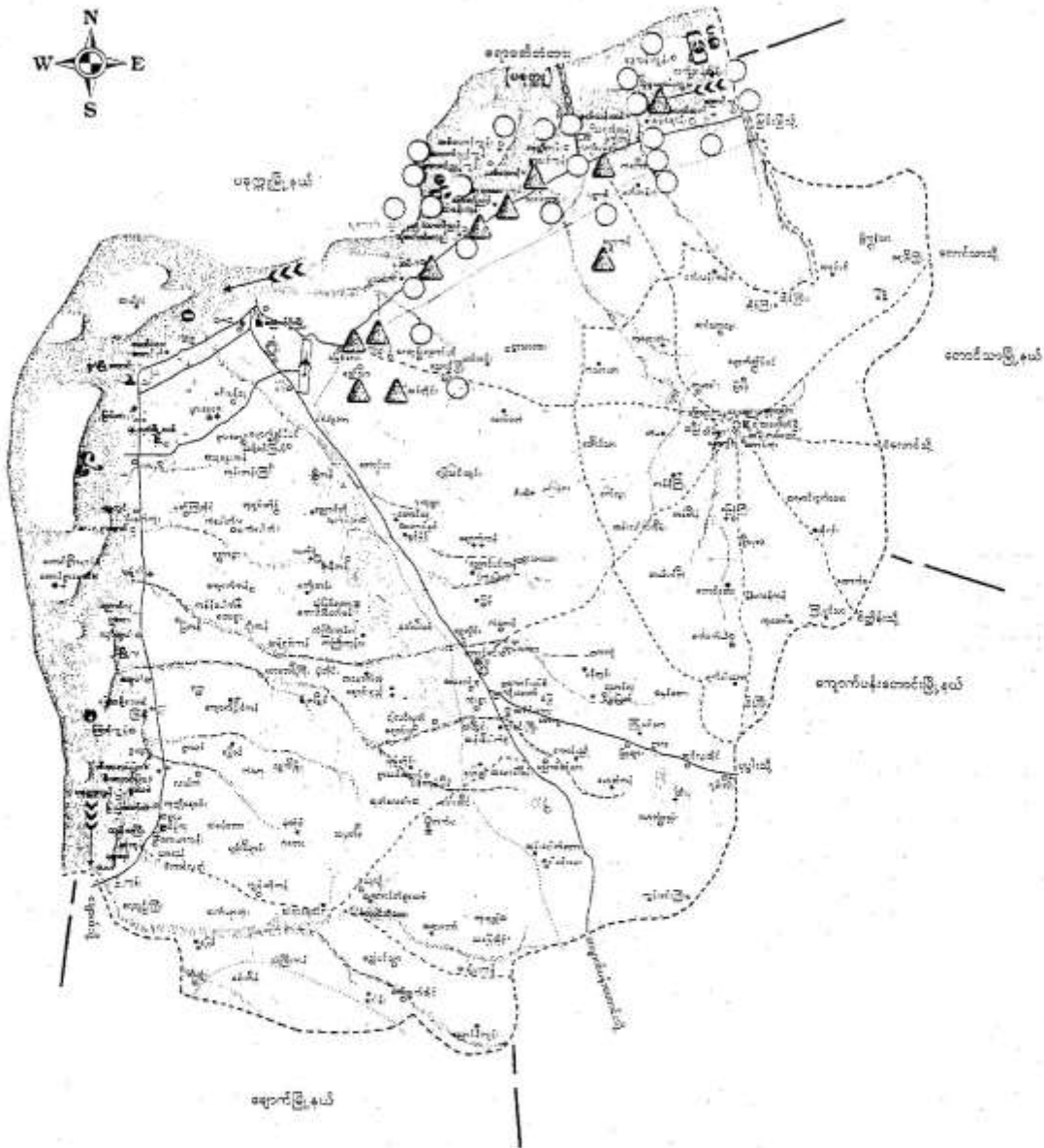

ကန်တိုင်း: ငလျားရွာ အုပ်ချုပ်ရေးအဖွဲ့

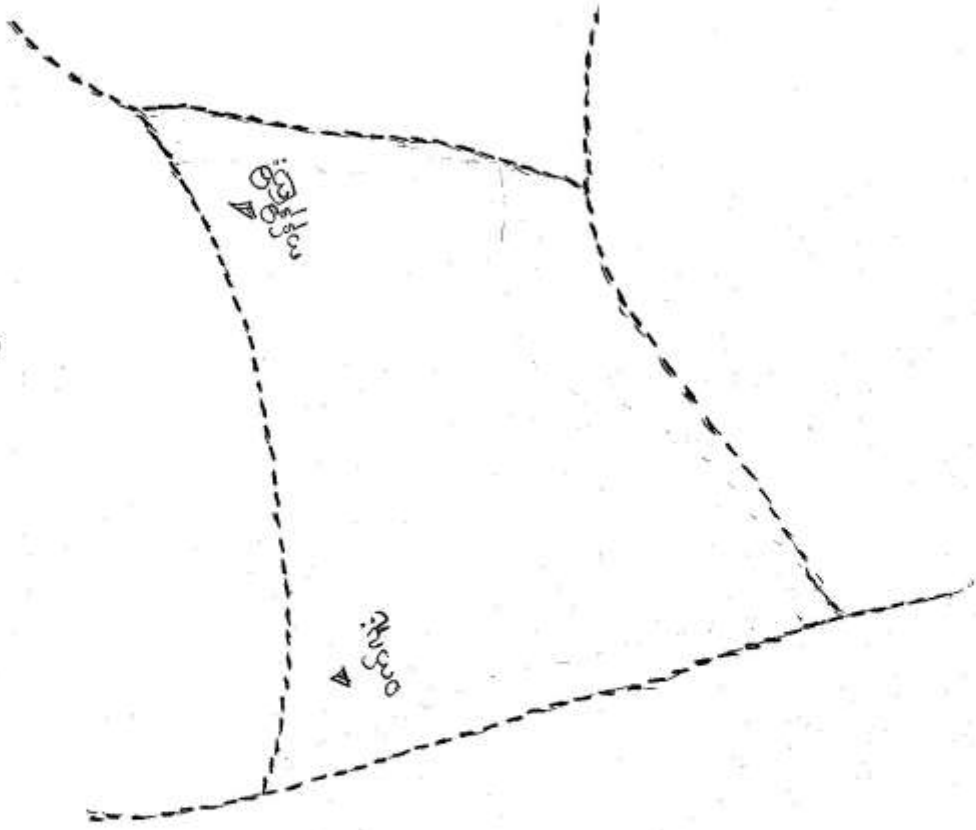
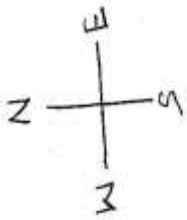

ကန်နီကြီးကျေးရွာအုပ်စုတွင်ပါဝင်သောကျေးရွာများ

၁။ ကန်နီကြီးကျေးရွာ

၂။ ဝက်လှဲကျေးရွာ

လူထုပေါင်းဆုံပါဝင်သော လူမှုဆန်းစစ်ခြင်းနှင့် အကဲဖြတ်ခြင်းလုပ်ငန်းစဉ်

(CPA / PRA) အကျဉ်းချုပ် ဇယား

စဉ်	အခြေအနေအရာ	ရက်စွဲ	ဦးတည်အုပ်စု	တက်ရောက်သူ			အဓိကဆွေးနွေးချက်
				ကျား	မ	ပေါင်း	
၅	အဖွဲ့အစည်း ပျက်ဆက်ပျံ (Veru Wagaram)	-	ကျေးရွာသူ ကျေးရွာသားများ ကော်မတီဝင်များ ကျေးရွာအုပ်စု ရေးရာဖွဲ့စည်းရေး	၃၀	၂၀	၅၀	ကျေးရွာကတစ်ဖက် ရှိနေသော လူမှုအဖွဲ့ အစည်းများ နှင့် ကျေးရွာ ပျက်ဆက်ပျံ ပျက်ဆက် ရေးရာကို ထိခတ်သော ပြုမူချက် ဖော်ပြချက် နှိုင်းစာသည်။
၆	လူမှုစီးပွား အဆင့်အတန်း ခြင်း (Wealth Ranking)		ချမ်းသာ၊ အလယ်အပတ်၊ နွမ်းပါး	၂	၁၉	၂၁	ကျေးရွာအတွင်းရှိ လူမှုအဖွဲ့ အစည်းအဖွဲ့အစည်း ပစ္စည်းရေးရာအဖွဲ့အစည်း ဖွဲ့စည်းခြင်း၊ ကျေးရွာ အတွင်း လူမှုအဖွဲ့အစည်း အဖွဲ့အစည်းများကို အဖွဲ့အစည်းများ ဖွဲ့စည်းခြင်းနှင့် စာရွက်စာတမ်း စီစဉ်ခြင်း
၇	ပစ်ခတ်မှု ကွန်ယက် (Spider Web)		ကျေးရွာသူ၊ ကျေးရွာသား များ၊ ကျေးရွာ အုပ်စု၊ ကျေးရွာ အုပ်စု	၅၂	၃၉	၉၁	ကျေးရွာအတွင်း ကျေးရွာအဖွဲ့အစည်း အဖွဲ့အစည်းများ ဖွဲ့စည်းခြင်း၊ ကျေးရွာအဖွဲ့အစည်း အဖွဲ့အစည်းများ ဖွဲ့စည်းခြင်း၊ ကျေးရွာအဖွဲ့အစည်း အဖွဲ့အစည်းများ ဖွဲ့စည်းခြင်း

ကုမ္ပဏီတစ်ခု၏ ဝင်ရောက်မှုနှင့် အကျိုးအမြတ်များကို
 (PSA / PRA) အကျဉ်းချုပ် ဖော်ပြပါ။

စဉ်	အကျဉ်းချုပ်	ရက်စွဲ	ဦးတည်ချက်	တက်ရောက်သူ			အဓိကအချက်အလက်
၁။	ကျား + မ အရင်းအမြစ် ဖြစ်နိုင်စွမ်း		အကျိုးအမြတ်အရ အကျိုးအမြတ် ပေးပါ။	၅၂	၃၉	၉၁	ပြဿနာ အရင်းအမြစ် အရင်းအမြစ် အရင်းအမြစ်

အဖွဲ့အစည်း ခွဲစိတ်ဆောင်ရွက်ခြင်း နှင့် ရေဒီယို (ဝတ်စားစားကိရိယာ)

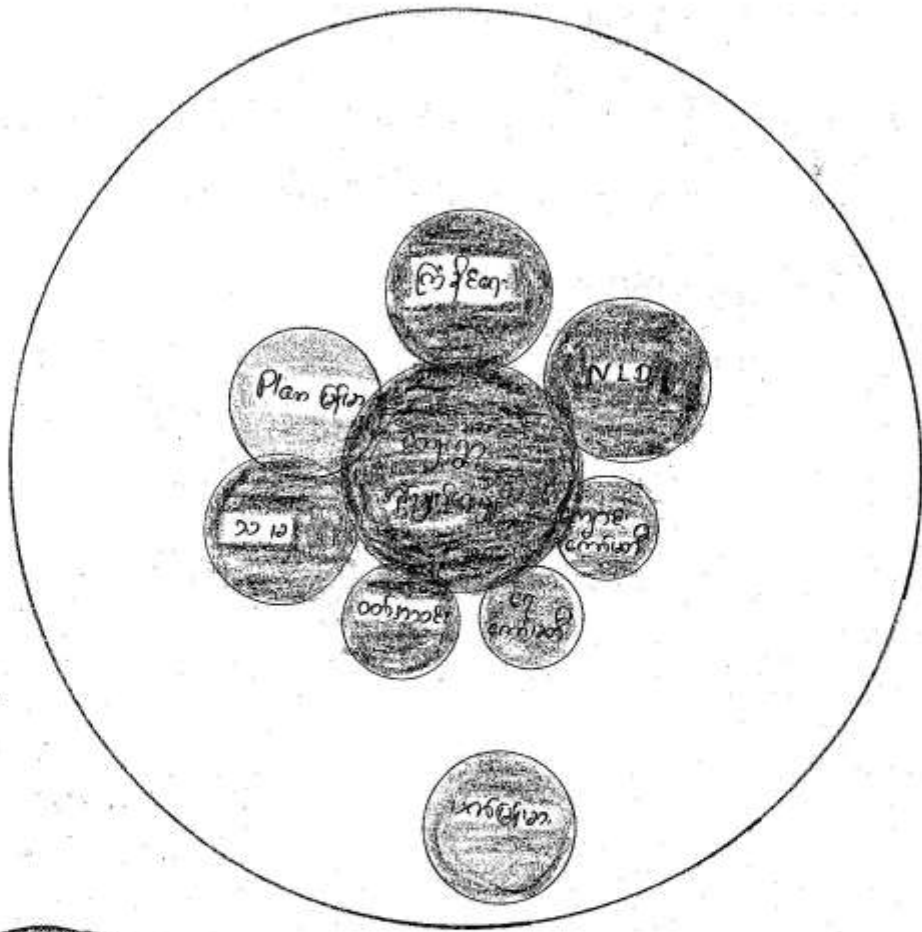

* ကျေးဇူးတင်စွာ ရှိပြီး ဗဟိုကော်မရှင်များက ဆောင်ရွက်ပါ။

* ကိုယ်တိုင်က ဆောင်ရွက်ပါ။ နှစ်စဉ် နှစ်စဉ် က ဆောင်ရွက်ပါ။

* နှစ်စဉ်က ဆောင်ရွက်ပါ။ ကိုယ်တိုင်က ဆောင်ရွက်ပါ။ မှန်ကန်စွာ ဆောင်ရွက်ပါ။
ကျေးဇူးတင်စွာ ရှိပြီး နှစ်စဉ်က ဆောင်ရွက်ပါ။

* ကျေးဇူးတင်စွာ ရှိပြီး ကိုယ်တိုင်က ဆောင်ရွက်ပါ။ နှစ်စဉ်က ဆောင်ရွက်ပါ။
ကိုယ်တိုင်က ဆောင်ရွက်ပါ။ နှစ်စဉ်က ဆောင်ရွက်ပါ။
နှစ်စဉ်က ဆောင်ရွက်ပါ။

နှစ်စဉ်က ဆောင်ရွက်ပါ - နှစ်စဉ်က ဆောင်ရွက်ပါ
နှစ်စဉ်က ဆောင်ရွက်ပါ - ကျေးဇူးတင်စွာ ရှိပြီး

Systemeigenschaften / Systemeigenschaften

Handwritten note or label.

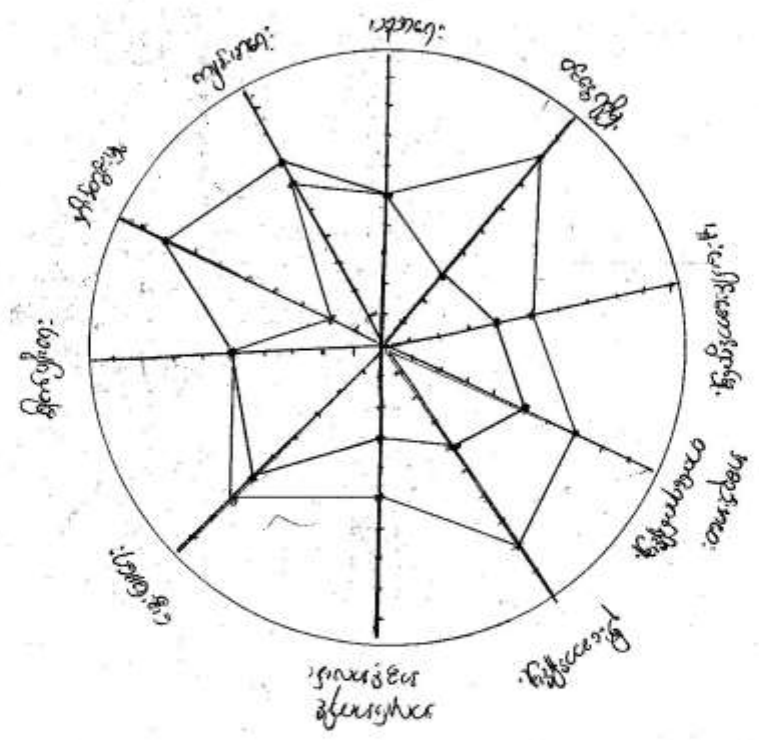

mp: -

o -



၀၀၀၀၀၀၀၀၀၀၀၀ (၀၀၀၀၀၀၀၀၀၀၀၀) ၀၀၀၀၀၀၀၀၀၀၀၀၀၀၀၀၀၀၀၀၀၀ ၀၀၀၀၀၀၀၀၀၀၀၀၀၀၀၀၀၀၀၀၀၀

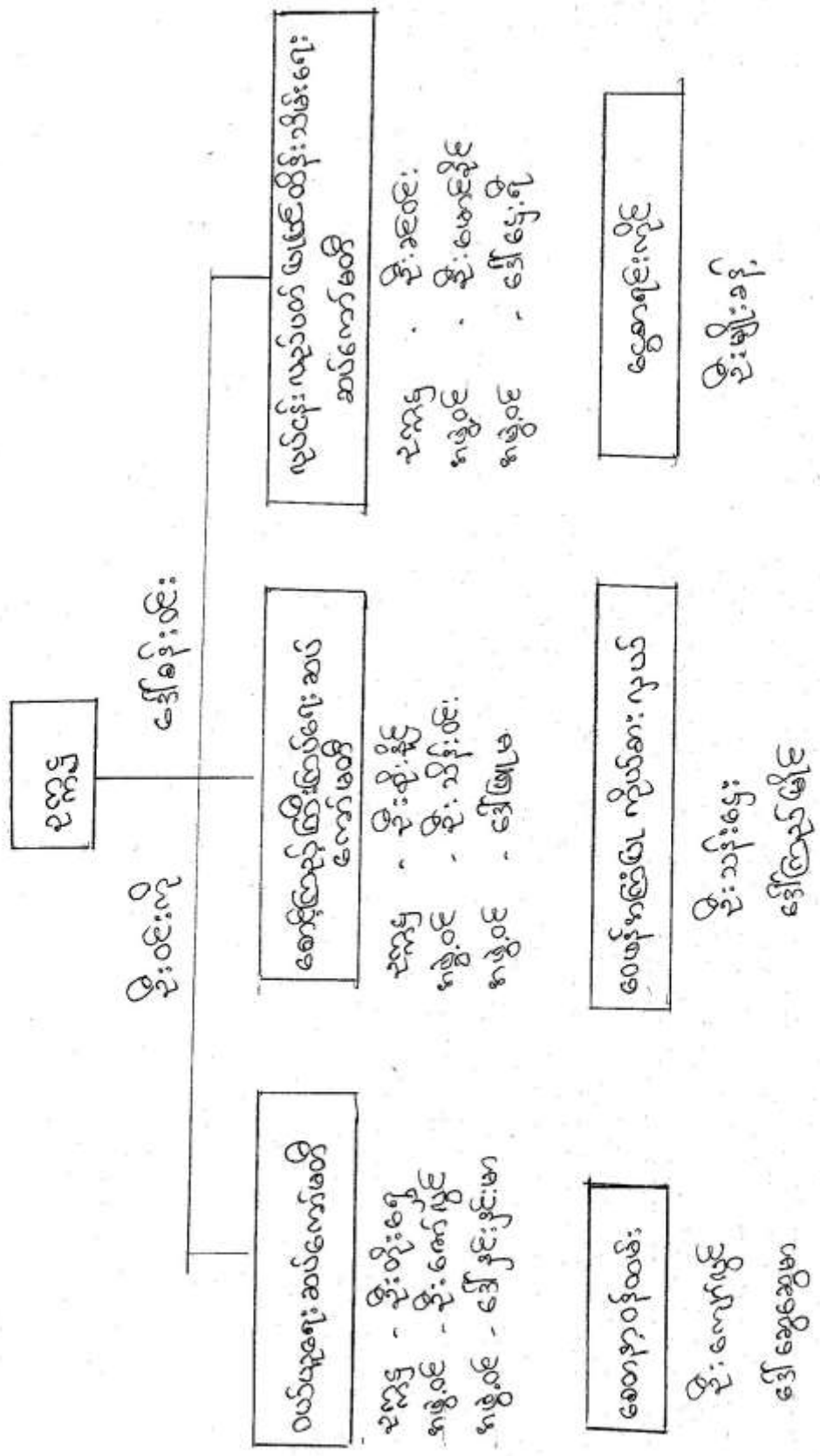



လူထုစဟိုပြုစီမံကိန်း

ပုံစံ-၁ ကျေးရွာအခြေခံအချက်အလက်များ (Form PC 1)

လမ်းညွှန်ချက်/ ကျေးရွာတစ်ရွာသို့ ပထမဆုံး မိတ်ဆက်ခရီးသွားရောက်သောအခါ လူထုစည်းရုံးရေးမှူးသည် ကျေးရွာခေါင်းဆောင်များအားကျေးရွာအချက်အလက်များကိုပေတ္တာရပ်ခံ၍တောင်းခံရသည်။ ဤအချက်အလက်များကိုစီမံကိန်းမိတ်ဆက်အစည်းဝေးမတိုင်မီတောင်းခံရမည်။ စီမံကိန်းမိတ်ဆက်အစည်းဝေးတွင် လူထုစည်းရုံးရေးမှူးသည် ဤအချက်အလက်များအားစစ်ဆေးပြီးမှန်ကန်အောင်ပြုလုပ်ရမည်။ ပြီးနောက်တွင် လူထုစည်းရုံးရေးမှူးမှ သတင်းအချက်အလက်ထဲသို့ Tablets မှ တဆင့် ဖြည့်သွင်းရမည်။

ကျေးရွာအုပ်ချုပ်ရေးမှူးအမည် ဦး ၂၅၂၀၉၂	ကျေးရွာအုပ်ချုပ်ရေးမှူး ဖုန်းနံပါတ် ၀၅-၃၃၂၄၇၆၇၀	လူထုစည်းရုံးရေးမှူးအမည်
ပြည်နယ်/တိုင်းဒေသကြီး မန္တလေး	မြို့နယ် ညောင်ဦး	ကျေးရွာအုပ်စု ကျေးရွာကြီး၊ ကျေးရွာ ၀၀၈၃

က. လူဦးရေ

လူမျိုးစု	အိမ်ထောင်စုအရေအတွက်	ကိုးကွယ်သည့်ဘာသာ	အိမ်ထောင်စုအရေအတွက်
လူမျိုးစု (၁) မြန်မာ	၁၉၀	ဘာသာ(၁) ဗုဒ္ဓ	၁၃၀
လူမျိုးစု (၂) -----		ဘာသာ(၂) -----	
လူမျိုးစုရော -----		ဘာသာရော -----	

လူဦးရေ	အမျိုးသား(အရေအတွက်)	အမျိုးသမီး(အရေအတွက်)
လူဦးရေ	၄၄၄	၃၀၀
အိမ်ထောင်စုဦးရေ	၁၆၄	၂၄

(ခ) လက်လှမ်းမီအသုံးပြုနိုင်သည့်အဆောက်အအုံများ

စာသင်ကျောင်း	အမှတ် ခြံပိ	ကျန်းမာရေး	အမှတ်ခြံပိ	ဘာသာရေးအဆောက် အအုံ	အမှတ် ခြံပိ
အထက်တန်းကျောင်း	<input type="checkbox"/>	ဆေးရုံ	<input type="checkbox"/>	ဓေတီ	<input checked="" type="checkbox"/>
အလယ်တန်းကျောင်း	<input checked="" type="checkbox"/>	ကျန်းမာရေးဌာန	<input type="checkbox"/>	ဘုန်းကြီးကျောင်း	<input checked="" type="checkbox"/>
မူလတန်းကျောင်း	<input type="checkbox"/>	ကျန်းမာရေးဌာနခွဲ	<input type="checkbox"/>	ဟိန္ဒူဘုရားကျောင်း	<input type="checkbox"/>
မူကြိုကျောင်း	<input type="checkbox"/>	ဆေးပေးခန်း	<input checked="" type="checkbox"/>	ခရစ်ယာန်ကျောင်း	<input type="checkbox"/>
အခြား	<input type="checkbox"/>	အခြား	<input type="checkbox"/>	ဂေဇီ	<input type="checkbox"/>
				အခြား	<input type="checkbox"/>
မှတ်ချက် အလယ်တန်းကျောင်းခွဲ		မှတ်ချက် (၂) (ကျောင်း) မှတ်ချက် တစ်ဆက် ၀၂၇၀၆၅၆		မှတ်ချက် အထက်တန်းကျောင်း	



လူထုဝဟိုပြုပံက်နီး

(ဂ) ကျွမ်းကျင်သူများမှတ်တမ်း ၊ ကျေးရွာတွင်နေထိုင်သော သို့မဟုတ် တခြားရွာမှလာရောက်သောကျွမ်းကျင်သူများ

(၁) တထင်ကျောင်း			(၂) ကျွမ်းကျင်သူများ			(၃) လက်မှတ်ပညာရှင်		
	ရွာတွင် နေ ထိုင်သူ	အခြား ရွာမှ လာသူ		ရွာတွင် နေ ထိုင်သူ	အခြား ရွာမှ လာသူ		ရွာတွင် နေ ထိုင်သူ	အခြား ရွာမှ လာသူ
မူလတန်းပြ ဆရာဆရာမ	<input type="checkbox"/>	<input type="checkbox"/>	ဆရာဝန်	<input type="checkbox"/>	<input type="checkbox"/>	လက်သမား	<input checked="" type="checkbox"/>	<input checked="" type="checkbox"/>
အထက်တန်းပြ ဆရာဆရာမ	<input type="checkbox"/>	<input type="checkbox"/>	လက်ထောက် ကျွမ်းကျင်သူများ	<input type="checkbox"/>	<input type="checkbox"/>	ဝန်ရံ	<input type="checkbox"/>	<input type="checkbox"/>
အလယ်တန်းပြ ဆရာဆရာမ	<input type="checkbox"/>	<input checked="" type="checkbox"/>	အမျိုးသမီးကျွမ်း ကျင်သူများ	<input type="checkbox"/>	<input checked="" type="checkbox"/>	လျှပ်စစ်ဆိုင်ရာ	<input type="checkbox"/>	<input type="checkbox"/>
မူကြိုဆရာ၊ ဆရာမ	<input type="checkbox"/>	<input type="checkbox"/>	အရံသားများ	<input checked="" type="checkbox"/>	<input type="checkbox"/>	ရေပိုက်သွယ်သူ	<input type="checkbox"/>	<input type="checkbox"/>
အခြား	<input type="checkbox"/>	<input type="checkbox"/>	ပြည်သူ့ကျွမ်းကျင်သူ လုပ်သား (၁)/(၂)	<input type="checkbox"/>	<input type="checkbox"/>	စက်ပြင်ဆရာ	<input type="checkbox"/>	<input type="checkbox"/>
မှတ်ချက်	၁၀၇၂၁၂၆၂၀၀၀ ၁၀၇၂၂၂၀၀၀		မှတ်ချက်			မှတ်ချက်		

(ဃ) ကျေးရွာသို့ ရောက်ရှိနိုင်သည့်လမ်းအခြေအနေ / ကျေးရွာတစ်ရွာသည် ၎င်း၏ကျေးရွာအုပ်စုနှင့် ဆက်သွယ်ထားသော လမ်းအခြေအနေ (အောက်ပါတို့ကိုတိုင်ပါ)

ကျောက်ကြမ်းလမ်း: _____ ကတ္တရာလမ်း: _____ ကွန်ကရစ်လမ်း: _____ မော်တော်ဆိုင်ကယ်လမ်း: _____
 ကျောက်စင်းလမ်း: _____ မြေသားလမ်း: _____ လူသွားလမ်း: _____ အခြား: _____

(င) ကျေးရွာဖွံ့ဖြိုးမှုစီမံချက်

(၁) လူထုဝဟိုပြုပံက်နီးမတင်မီ ဤကျေးရွာတွင်ကျေးရွာဖွံ့ဖြိုးမှု စီမံချက်ရှိခဲ့ပါသလား? ပိုင်ပါ
ရှိပါသည်/မရှိပါ/မသိပါ

(၂) ရှိခဲ့ပါလျှင် ဤစီမံချက်ကို မည်သည့် ခုနှစ်တွင်ပြင်ဆင်ခဲ့ပါသနည်း? နှစ် _____ / မသိပါ

(၃) ဤစီမံချက်ကို ဖြိုဖျက်မှုအတည်ပြုခဲ့ပါသလား? ပြုခဲ့ပါသည်/မပြုခဲ့ပါ/မသိပါ

(စ) ဓနိအကွာအဝေး

(၁) ဤကျေးရွာ၏ဝဟိုမှ ၎င်းကျေးရွာအုပ်စု၏ဝဟိုအထိ ဓနိမိုင်မည်မျှ ကွာဝေးသနည်း? မိုင် _____ / မသိပါ

(၂) ဤကျေးရွာမှ ၎င်းကျေးရွာအုပ်စုဝဟိုအထိ သွားလာရာတွင် ကြာမြင့်သည့် အချိန်

ခြောက်သွေ့ရာသီတွင် ကြာချိန် _____ နာရီ _____ (ထော်လာဂျီ/မော်တော်ဆိုင်ကယ်/ခြေလှောင်/လား/မော်တော်ဘုတ်/
အခြား _____)

မိုးရာသီတွင် ကြာချိန် _____ နာရီ _____ (ထော်လာဂျီ/မော်တော်ဆိုင်ကယ်/ခြေလှောင်/လား/မော်တော်ဘုတ်/
အခြား _____)

(ဆ) ပတ်ဝန်းကျင်ဆိုင်ရာ သဘာဝဘေးအန္တရာယ် -

ဤကျေးရွာတွင် ရေကြီးခြင်းကဲ့သို့ သဘာဝဘေးအန္တရာယ် ကျရောက်ဖူးခြင်းရှိပါသလား။
 မရှိပါ ရှိပါသည် ရှိလျှင် ဖော်ပြပါ _____



လူထုပတ်ဝန်းကျင်ထိခိုက်မှုစီမံကိန်း၊ စီမံကိန်းလက်ခွဲ
အပိုင်း-၃ ၉.၉.၂၀၁၅

ပုံစံ ၈.၂ - စီမံကိန်းစက်ဝန်းအချိန်ဇယား (PC 2)

လမ်းညွှန်ဖွဲ့စည်းရာလူထုပတ်ဝန်းကျင်ထိခိုက်မှုစီမံကိန်း/လက်ထောက်နည်းပညာနည်းပညာရေးမှူးရုံး၊ စီမံကိန်းစက်ဝန်းအထိမ်းအမှတ်၊ မြို့စီမံကိန်းရေးရာနှင့် ကျေးရွာအုပ်စု အတွက် ဝန်ထမ်းကြိုတင်ချိတ်ဆက်ရေးရာမှူးရုံး	စီမံကိန်းအစားအပတ်ခြင်းမီ <input type="checkbox"/> စက်ဝန်း(၁) <input type="checkbox"/> စက်ဝန်း(၂) <input type="checkbox"/> စက်ဝန်း(၃)
စည်းရုံးရေးရာမှူး/ဝန်ထမ်း အမည် ခင်အောင်	စက်ဝန်းအစားအပတ်ခြင်းမီ <input type="checkbox"/> စက်ဝန်း(၄)
နေ့စွဲ ၈.၃.၁၆	
ပြင်ဆင်/တိုင်း မုဒုံမြို့နယ်	ကျေးရွာအုပ်စု ကျေးရွာအုပ်စု ၊ ကျေးရွာ ဝက်ဂါဒ

စီမံကိန်းစက်ဝန်းအစားအပတ်များ	နေ့စွဲ		အစည်းအဝေးတွင် တက်ရောက်သူအရေအတွက်			
	စတင်သည့်နေ့	ပြီးဆုံးသည့်နေ့	အချိုးသားအရေအတွက်	အမျိုးသမီးအရေအတွက်	အိမ်ထောင်စုအရေအတွက်	လူမျိုးစုတိုက်ရောက်သူအရေအတွက်နှင့် လူမျိုးစုအမည်
၁. ကျေးရွာစီမံကိန်း စိတ်ဆက်အစည်းအဝေး	၈.၃.၁၆	၈.၃.၁၆	၇၅	၅၅	၁၃၀	
၂. ကျေးရွာမှူး၊ မြို့ရေးရာ စီမံချက်ရေးဆွဲခြင်းအစည်းအဝေး	၉.၃.၁၆	၉.၃.၁၆	၅၂	၃၉	၉၁	
၃. ကျေးရွာအုပ်စု လုပ်ငန်းဆုံးဖြတ်ချက်ချသည့်အစည်းအဝေး	၉.၃.၁၆	၉.၃.၁၆	၆	၄	၁၀	
၄. မြို့နယ်အထက်စီမံကိန်းရေးဆွဲရေးနှင့်အကောင်အထည်ဖော်ရေးကော်မတီ၏ စီမံကိန်းသုံးသပ်မှုအစည်းအဝေး			မလို	မလို	မလို	မလို
၅. မြို့နယ်စီမံကိန်းရေးဆွဲရေးနှင့်အကောင်အထည်ဖော်ရေးကော်မတီ၏ဆုံးဖြတ်ချက်ချသည့်အစည်းအဝေး	၁.၆.၁၆	၁.၆.၁၆	၅၀	၃၀	၈၀	
၆. စီမံကိန်းလုပ်ငန်းစဉ်စီမံချက်ရေးဆွဲခြင်းအစည်းအဝေး	မလို	မလို	မလို	မလို	မလို	မလို
၆.၁။ စီမံကိန်းလုပ်ငန်း အကောင်အထည်ဖော်ရေးအစီအစဉ် ရေးဆွဲခြင်း	၂.၆.၁၆	၂.၆.၁၆	၁၀	၆	၁၆	
၆.၂။ ယယ်ယုရေးရာစီမံအစီအစဉ် ရေးဆွဲခြင်း	၃.၆.၁၆	၃.၆.၁၆	၇	၄	၁၁	



လူထုဝတ်ပြုစီမံကိန်းစီမံကိန်းလက်ဖွဲ့
အပိုင်း-၃ ၂၉.၉.၂၀၁၅

၆. နားထောင်ရေးကန်တူးမှု လျာထားအစီအစဉ် ရေးဆွဲခြင်း	10.6.16	10.6.16	၇	3	7		
၆. နှပြင်/ထိန်းအစီအစဉ် ရေးဆွဲခြင်း							
၇. စီမံကိန်းလုပ်ငန်းခွဲ တိုးတက်မှု စောင့်ကြည့်လေ့လာစဉ်အစဉ်အစား	မလုပ်	မလုပ်	မလုပ်	မလုပ်	မလုပ်	မလုပ်	မလုပ်
၇.၁။ အစည်းအဝေး၊ ပထမအကြိမ်							
၇.၂။ အစည်းအဝေး၊ ဒုတိယအကြိမ်							
၇.၃။ အစည်းအဝေး၊ တတိယအကြိမ်							
၈. စီမံကိန်းလုပ်ငန်းခွဲ အပြီးသတ်စစ်ဆေးခြင်းအစည်းအဝေး							
၉. လူထုစစ်ဆေးပွဲအစည်းအဝေး							



လူထုတုံ့ပြန်စံကိန်း

၄	ကျေးလက်များ အသင်းများ	ကျေး + ၁၂		၅၀၀ မှုး
၅	ကျေးလက်ကျေးရွာများ အဖွဲ့များ	ကျေး + ၁၂		
၆				

ဥက္ကဋ္ဌ ၊ ကျေးရွာစံကိန်းအထောက်အကူပြုကော်မီတီမှအတည်ပြုသည်။

အမည် ----- လက်မှတ် ----- ၁၄.၉ -----

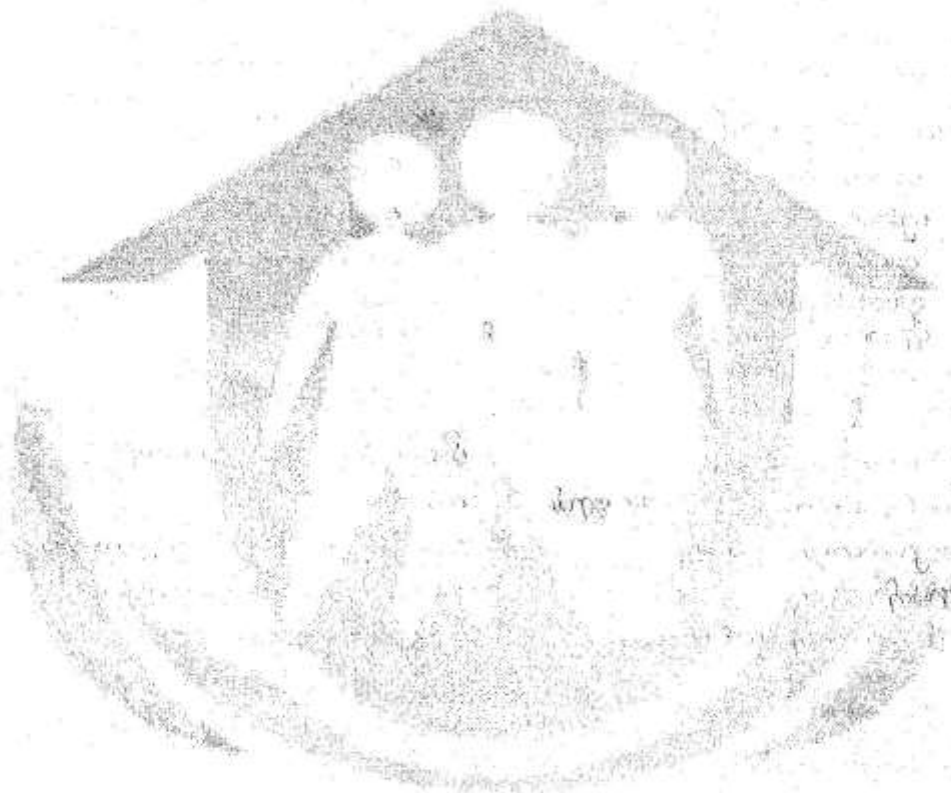

ပုံစံ ၈-၄ ကျေးရွာဆိုင်ရပ်စီမံကိန်းလုပ်ငန်းခွဲရွေးချယ်ခြင်းပုံစံ

လမ်းညွှန်ချက် ၊ ကျေးရွာဆိုင်ရပ်စီမံချက်ရေးဆွဲသည့်အစည်းအဝေးတွင် ဤပုံစံအားလူထုတက်ရောက်ရေးမှူး / လက်ထောက်နည်းပညာမှူးတို့၏ အကူအညီဖြင့်ပြင်ဆင်မှုပြုနိုင်ရန်အတွက် အကျဉ်းချုပ်ဖော်ပြထားပါသည်။
 ဤပုံစံအားဖြည့်စွဲခြင်းဖြင့် ပြည်ထောင်စုအဆင့်ရွေးချယ်မှုတွင် တက်ရောက်ဆောင်ရွက်ရန်အတွက် အကျဉ်းချုပ်ဖော်ပြထားပါသည်။ CF မှ အချက်အလက်များကို MIS သို့ ထည့်သွင်းရမည်။
 ကျေးရွာဆိုင်ရပ်စီမံရေးမှူး/လုပ်ငန်းအမည် ဦးကျော်စန်း
 စက်ဝန်း(၁) အမှတ်(၁) စက်ဝန်း(၂) စက်ဝန်း(၃) စက်ဝန်း(၄)
 မြို့နယ်/တိုင်း မန္တလေး၊ မြို့နယ် မြောက်

ကျေးရွာအမည်	ဆောင်ရွက်မည့် လုပ်ငန်းများ	အတိုင်းအတာ	စီမံကိန်း တိုက်ရိုက်အကျိုး မိခံအဖွဲ့ရှိသူများ	အဆိုပြုသည့်အခါ	စီမံကိန်းမှ ထည့်သွင်းမှု	စီမံကိန်းကုန်ကျစရိတ်		စုစုပေါင်း
						ကျေးရွာမှ ထည့်သွင်းမှု	အခြားထည့်သွင်းမှု (ဖော်ပြပါ) ထည့်သွင်းမှု	
တောပျား	<input type="checkbox"/> ကျား <input type="checkbox"/> မ <input checked="" type="checkbox"/> ကျား+မ
တောပျား	<input type="checkbox"/> ကျား <input type="checkbox"/> မ <input checked="" type="checkbox"/> ကျား+မ	40,000,000
တောပျား	<input type="checkbox"/> ကျား <input type="checkbox"/> မ <input checked="" type="checkbox"/> ကျား+မ	50,000,000

မရှုံးမုန်းထားသောအကျိုးခံစားခွင့်ရှိသူဦးရေ(အမျိုးသား/အမျိုးသမီး၊ လူမျိုးစုစသည်ဖြင့် ခွဲခြားဖော်ပြပါ)

လူမျိုး	ကျား	မ
၁။-----	-----	-----
၂။-----	-----	-----
၃။-----	-----	-----

ခန့်မှန်းခြေကုန်ကျစရိတ် (မြန်မာကျပ်ငွေ) စုစုပေါင်း 4926 308/-

ပစ္စည်းကိရိယာ 26276 50/- အလုပ်သမား 1555000/-
 နည်းပညာအကူအညီ..... သယ်ယူပို့ဆောင်စရိတ်.....
 နေ့တွက်စရိတ် အခြားကုန်ကျစရိတ် 88653/-

ပယ်ယူရေးအစီအစဉ်

လူထုလုပ်အားဖြင့်ဆောင်ရွက်ခြင်း ရေပျံပြင်စနစ်ဖြင့်ပယ်ယူခြင်း

အကြံပေး မဟုတ်သော အခြားပန်ဆောင်မှု လုပ်ငန်းများ တိုက်ရိုက်တစ်ချက်ချီဖြင့်/ဌာနရုံးခြင်း

အကောင်အထည်ဖော်ဆောင်ရွက်မည့်အစဉ်

လုပ်ငန်းတစ်ခုချင်းစီအတွက်ခန့်မှန်းခြေစတင်နိုင်မည့်ရက်နှင့်ပြီးဆုံးနိုင်မည့်ရက်

လုပ်ငန်းစဉ်	လုပ်ငန်းစတင်သည့်ရက်	ပြီးဆုံးမည့်ရက်
အသေးစိတ်စီမံခန့်ခွဲရေးဆွဲခြင်း	<u>4.6.2016</u>	<u>4.6.2016</u>
စီမံချက်ရေးဆွဲခြင်း	<u>5.6.2016</u>	<u>5.6.2016</u>
ပယ်ယူရေး	<u>10.6.2016</u>	<u>10.6.2016</u>
အထောက်အလှယ်ရေး	<u>10.6.2016</u>	<u>24.7.2016</u>
လေ့လာလုပ်ငန်းတိုးတက်မှုအစည်းအဝေး	<u>20.6.2016</u>	<u>20.6.2016</u>
အပြီးသတ်စစ်ဆေးခြင်း	<u>25.7.2016</u>	<u>25.7.2016</u>
စီမံကိန်းလွှဲပြောင်းပေးအပ်ခြင်း	<u>27.7.2016</u>	<u>27.7.2016</u>

လုပ်သားဌာနရုံးမှ အစီအစဉ်

ခန့်မှန်း လူထုလုပ်အားဌာနရုံးမှ (လူထုလုပ်အားဖြင့်ဆောင်ရွက်လျှင်) ကျား 120 မ 120

ကန်ထရိုက်တာအားငွေပေးချေမှုအစီအစဉ်များ၊ (ကန်ထရိုက်တာရုံးရမ်းခွဲလျှင်)

လုပ်ငန်းဆောင်ရွက်မှုနှင့်ပြုပြင်ထိန်းသိမ်းမှုအတွက်စီစဉ်ဆောင်ရွက်မှုများ

ကျေးရွာစောင့်ကြည့်စစ်ဆေးရေးအဖွဲ့ကော်မတီဝင်ဆောင်ရွက်မှုများ
<p>အကာအကွယ်</p> <p>ဤစီမံကိန်းသည် သဘာဝပတ်ဝန်းကျင်စီမံခန့်ခွဲမှု အစီအစဉ်ရေးဆွဲရန်လိုအပ်ပါသည်။</p> <p>ဥပမာအားဖြင့်</p> <p>စီမံကိန်းအကောင်အထည်ဖော်ရန်အတွက် ပြေယာသိမ်းဆည်းမှု ရှိပါသည်။</p> <p>ဥပမာအားဖြင့်</p> <p>စီမံကိန်းသို့ ဆန္ဒအလျောက် လှူဒါန်းမှုများရှိပါသည်။</p> <p>ဥပမာအားဖြင့်</p>

အတည်ပြုသူအမည် _____	ရာထူး _____	ဥက္ကဋ္ဌ
လက်မှတ် _____		ကျေးရွာစီမံကိန်းအထောက်အကူပြု
		ကော်မတီ
	နေ့ရက် _____	
ဆောက်ခံသူအမည် _____	ရာထူး _____	ဦးနှယ်အင်ဂျင်နီယာ
လက်မှတ် _____	နေ့ရက် _____	

ပုံစံ ၈-၅ ကျေးရွာစီမံကိန်းလုပ်ငန်း ဆောင်ရွက်မည့် အစီအစဉ် (Form PC 5)

လမ်းညွှန်ချက်များ - ဤပုံစံကို ကျေးရွာစီမံကိန်း/ထောက်ပံ့ရေးကော်မတီမှ လက်ထောက်နည်းပညာမှူး၏ အကူအညီဖြင့် ခြည့်သွင်းရန် ဖြစ်သည်။ ကျေးရွာလုပ်ငန်းခွဲအဆိုပြုလွှာအားကျေးရွာစီမံကိန်းအထောက်အကူပြုကော်မတီမှပြုစုပြီး လက်မှတ် ရေးထိုး ပြီးနောက် ကျေးရွာအုပ်စုစီမံကိန်းအထောက်အကူပြုကော်မတီနှင့်မြို့နယ်အင်ဂျင်နီယာတို့မှအတည်ပြုရမည်။ လက်ထောက် နည်းပညာမှူးမှ MIS ထိသို့ ထည့်သွင်းရမည်။

နေ့စွဲ	၂.၆.၁၆	စက်ဝန်းအားအမှတ်ခြိပ်ပါ	စက်ဝန်း ၁	စက်ဝန်း ၂	စက်ဝန်း ၃	စက်ဝန်း ၄
ပြည်နယ်/တိုင်း	မန္တလေး	မြို့နယ်	ကျေးရွာအုပ်စု	ကျေးရွာ		

စီမံကိန်းလုပ်ငန်းခွဲ အကြောင်းဖော်ပြချက် စီမံကိန်းလုပ်ငန်းခွဲအဓိကအမျိုးအစား၊ အမျိုးအစားကွဲကို ရွေးချယ်ပါ။

ဝါလမ်း

- ဝါ ကွန်ကရစ်
- ဝါ မြေသား
- ဝါ ကျောက်ခင်းလမ်း

ဝါ တံတား

- ဝါ ကွန်ကရစ်တံတား < ၁၀ မီတာ
- ဝါ သစ်သားတံတား < ၁၀ မီတာ
- ဝါ ကြိုးတံတား > ၁၀ မီတာ (EMP လို)
- ဝါ ရေပြန်
- ဝါ အခြား တံတားများ > ၁၀ မီတာ (EMP လို) (၁၀ မီတာ = ၃၂.၈ ဧပ)

ဝါ ဆိပ်ခံတံတား

- ဝါ သစ်သားဆိပ်ကမ်း
- ဝါ ကွန်ကရစ်ဆိပ်ကမ်း

ဝါ ကျောင်းအဆောက်အဦး

- ဝါ မူကြို
- ဝါ မူလတန်းကျောင်း
- ဝါ ကျောင်းခန်းမ
- ဝါ ကျောင်းကစားကွင်း

ဝါ ရေရှိုရေး

- ဝါ သေတ္တာယူခြင်း (တန် + ဖိုက်)
- ဝါ ရေလွင်း (တွင်းတိုင်)
- ဝါ တွင်းနက် (> ၂၀၀၀၀ ကျော်လွှာ EMP လို)

ဝါ သန့်ရှင်းရေး

- ဝါ အိမ်သာ + ရေကန်
- ဝါ အများသုံးအိမ်သာ (EMP လို)
- ဝါ ရေဆိုးစွန့်ထုတ်သည့် စနစ် (Solid Water Management) EMP လို

ဝါ ကျန်းမာရေးနှင့်ဆိုင်သည့်အဆောက်အဦး

ဝါ ကျေးရွာကျန်းမာရေးဌာန

- ဝါ ကျေးရွာစီမံကိန်းလမ်းရေး
- ဝါ ဆိုလာ (ဆိုလာပြား နှင့် အားသွင်းရုံ)
- ဝါ ဆိုလာ လမ်းမီး
- ဝါ စီးကပ်
- ဝါ ရေအားလှုပ်စစ်
- ဝါ ဝိသေသပစ္စည်း အားသွင်းရုံ
- ဝါ ခေတ်အားစနစ် (National Grid)

ဝါ ဆည်မြောင်း

- ဝါ အသေးစားဆည်မြောင်းစနစ်

ဝါ အခြားအဆောက်အဦးများ

- ဝါ ကျေးရွာအဝိုင်းအဝေးခန်းမ
- ဝါ ကျေးရွာ အမင်းစင်္ကြံနေရာ
- ဝါ တာကြည့်တိုက်
- ဝါ ရေ
- ဝါ ကစားကွင်း
- ဝါ မြေကာနံရံ
- ဝါ ရေမြောင်း
- ဝါ ဆိပ်ခံတံတား/ဆိပ်ကမ်းနားနေဆောင်

ဝါ ခြံစည်းရိုး

- ဝါ ကျောင်းခြံစည်းရိုး
- ဝါ ရေလှောင်တန် ခြံစည်းရိုး (Water Supply Fencing)
- ဝါ အခြားအဆောက်အဦးခြံစည်းရိုး

စီမံကိန်းလုပ်ငန်းခွဲ အမျိုးအစားကဏ္ဍ

- ဝါ လမ်းပန်းဆက်သွယ်ရေး (လမ်း/တံတား/ဆိပ်ခံတံတား) ဝါ ပညာရေး
- ဝါ ရေ နှင့် သန့်ရှင်းရေး လုပ်ငန်း
- ဝါ ကျန်းမာသန့်ရှင်းရေး/ကျေးလက်စီမံကိန်းလမ်းရေး
- ဝါ ဆည်မြောင်း
- ဝါ အခြား (အမည်ဖော်ပြပါ)

..... မှူးစီးမှု ရှိပါက ဖြည့်ပါ။

မမှန်မှန်းထားသော အကျိုးခံစားခွင့်ရှိသူဦးရေ (အမျိုးသား/အမျိုးသမီး၊ လူမျိုးစုဝေသည်ဖြင့် ခွဲခြားဖော်ပြပါ)

လူမျိုး	ကျား	မ
၁။-----	-----	-----
၂။-----	-----	-----
၃။-----	-----	-----

ခန့်မှန်းခြေကုန်ကျစရိတ် (မြန်မာကျပ်ငွေ) စုစုပေါင်း 4,928,800/-

ဗဟိုဌာနကုန်ကျစရိတ် 4,306,300/- အလုပ်သမား 3,925,000/-
 နည်းပညာအကူအညီ..... သယ်ယူပို့ဆောင်စရိတ်.....
 နေ့တွက်စရိတ်..... အခြားကုန်ကျစရိတ် 2,500,000/-

ပယ်ယူရေးအစီအစဉ်

လူထုလုပ်အားဖြင့်ဆောင်ရွက်ခြင်း ဧည့်သည်စုစုပေါင်းဖြင့်ပယ်ယူခြင်း

အကြံပေး မဟုတ်သော အခြားပန်ဆောင်မှု လုပ်ငန်းများ ဗိုလ်ချုပ်ချုပ်ချုပ်ချုပ်ချုပ်/ဌာနရုံးခြင်း

အကောင်အထည်ဖော်ဆောင်ရွက်မည့်အစီအစဉ်

လုပ်ငန်းတစ်ခုရင်းစီအတွက် ခန့်မှန်းခြေစတင်နိုင်မည့်ရက်နှင့်ပြီးဆုံးနိုင်မည့်ရက်

လုပ်ငန်းစဉ်	လုပ်ငန်းစတင်သည့်ရက်	ပြီးဆုံးမည့်ရက်
အသေးစိတ်ခန့်မှန်းချက်ချခြင်း	7. ၆. ၂၀၁၆	7. ၆. ၂၀၁၆
စီမံခန့်ခွဲရေးချက်ချခြင်း	၉. ၆. ၂၀၁၆	၉. ၆. ၂၀၁၆
ပယ်ယူရေး	၂၅. ၆. ၂၀၁၆	၂၅. ၆. ၂၀၁၆
ဆောက်လုပ်ရေး	၂၅. ၆. ၂၀၁၆	၇. ၇. ၂၀၁၆
လုပ်ငန်းစတင်တက်မှုအစည်းအဝေး	၈. ၇. ၂၀၁၆	၈. ၇. ၂၀၁၆
အပြီးသတ်စစ်ဆေးခြင်း	၉. ၇. ၂၀၁၆	၉. ၇. ၂၀၁၆
စီမံကိန်းလွှဲပြောင်းပေးအပ်ခြင်း	၂၇. ၇. ၂၀၁၆	၂၇. ၇. ၂၀၁၆

လုပ်သားဌာနရုံးမှ အစီအစဉ်

ခန့်မှန်း လူထုလုပ်အားဌာနရုံးမှ (လူထုလုပ်အားဖြင့်ဆောင်ရွက်လျှင်) ကျား-----၊ မ-----

ကန်ထရိုက်တာအားဝေပေးရမည့်အစီအစဉ်များ (ကန်ထရိုက်တာဌာနရုံးခွဲလျှင်)

10%
 50%
 40%

လုပ်ငန်းဆောင်ရွက်မှုနှင့်ပြုပြင်ထိန်းသိမ်းမှုအတွက်စီစဉ်ဆောင်ရွက်မှုများ

ကျေးဇူးတင်ကြည်စစ်ဆေးရေးအတွက်စီစဉ်ဆောင်ရွက်မှုများ
<p>အကာအကွယ် ဤစီမံကိန်းသည် သဘာဝပတ်ဝန်းကျင်စီမံခန့်ခွဲမှု အစီအစဉ်ရေးဆွဲချက်နှင့်အညီအပ်ပါသည်။ ဥပမာအားဖြင့် အောက်ဖော်ပြပါ စီမံကိန်းအတော်အတန်အထည်အောက် အောက်ဖော်ပြပါ အောက်ဖော်ပြပါ ရှိပါသည်။ ဥပမာအားဖြင့် အောက်ဖော်ပြပါ စီမံကိန်းသို့ ဆန္ဒအလျောက် လျှော့ချနိုင်မှုများရှိပါသည်။ ဥပမာအားဖြင့် အောက်ဖော်ပြပါ</p>

အတည်ပြုသူအမည် _____	ရာထူး _____	ဥက္ကဋ္ဌ ကျေးဇူးစီမံကိန်းအထောက်အကူပြု ဌာနမှတ်
လက်မှတ် _____	နေ့စွဲ _____	_____
ဆောင်ရွက်သူအမည် _____	ရာထူး _____	ပြန်လည်အင်ဂျင်နီယာ
လက်မှတ် _____	နေ့စွဲ _____	_____



ပုံစံ ၈-၆ စီမံကိန်းလုပ်ငန်းခွဲတိုးတက်မှု စောင့်ကြည့်ကြီးကြပ်ခြင်း လစဉ်အစီရင်ခံစာ (PC Form 6)

လမ်းညွှန်ချက် / ကျေးရွာစီမံကိန်းလုပ်ငန်းခွဲများအား လစဉ်စစ်ဆေးခြင်းနှင့် တိုးတက်မှု အစည်းအဝေးပြီးတွင် ကျေးရွာ စောင့်ကြည့်စစ်ဆေးရေးဆောင်ကော်မတီသည် ဤပုံစံအားဖြည့်သွင်းရမည်။ လူထုစည်းရုံးရေးမှူးမှ MIS ထိသို့ ထည့်သွင်းရမည်။			
စည်းရုံးရေးမှူး/ဝန်ထမ်း အမည်			
နေ့စွဲ	စက်ဝန်းအားအမှတ်ချစ်ပါ(V): <input type="checkbox"/> စက်ဝန်း ၁ <input type="checkbox"/> စက်ဝန်း ၂ <input type="checkbox"/> စက်ဝန်း ၃ <input type="checkbox"/> စက်ဝန်း ၄		
ပြည်နယ်/တိုင်းဒေသကြီး	မြို့နယ်	ကျေးရွာအုပ်စု	ကျေးရွာ ဝက်အမှတ်

စီမံကိန်းလုပ်ငန်းခွဲဆောက်လုပ်ရေးအခြေအနေ ဆောက်လုပ်ရေးလုပ်ငန်းရာခိုင်နှုန်းမည်မျှပြီးစီးပါသနည်း?
 ၁-၅၀% ၅၁-၇၅% ၇၆-၉၉% ၁၀၀%

ဝယ်ယူရေး စီမံကိန်းအကောင်အထည်ဖော်ရာတွင် ဝယ်ယူရေးနှင့် ပတ်သက်၍ ကုန်ပစ္စည်းများဝယ်ယူခြင်း၊ ဆိုင်ရှင်များမှ ပစ္စည်းပေးသွင်းခြင်း၊ ကန်ထရိုက်ငှားရမ်းခြင်း နှင့် ပတ်သက်ပြီး အခက်အခဲများရှိပါသလား? မရှိပါ ရှိပါသည်၊ ရှိပါက အောက်တွင် အကျိုးအကြောင်းဖော်ပြပါ။

စီမံကိန်းလုပ်ငန်းခွဲ၏နည်းပညာအရည်အသွေး ဤစီမံကိန်းလုပ်ငန်းခွဲ၏နည်းပညာအရည်အသွေးနှင့် ပတ်သက်၍ ပြဿနာများရှိပါသလား? မရှိပါ ရှိပါသည်၊ ရှိပါက အောက်တွင် အကျိုးအကြောင်းဖော်ပြပါ။

သဘာဝပတ်ဝန်းကျင်/လူမှု အကာအကွယ်/ ECOPs / EMPs:

(က) မြေယာသိမ်းယူခြင်းများ ရှိပါသလား။ မရှိပါ ရှိပါသည်၊ ရှိပါက စတုရန်းမီတာ မည်မျှ သိမ်းယူခဲ့ပါသနည်း။ အခြားမှတ်ချက်ပြုလိုသည်များ ဖော်ပြပါ။

(ခ) စီမံကိန်းလုပ်ငန်းခွဲကြောင့် သဘာဝပတ်ဝန်းကျင်ဆိုင်ရာ အကျိုးသက်ရောက်မှုနှင့် ပတ်သက်၍ ပြဿနာများရှိပါသလား။ မရှိပါ ရှိပါသည်၊ ရှိပါက အောက်တွင် အကျိုးအကြောင်းဖော်ပြပါ။

(ဂ) ECOPs သို့ EMP အရ လိုအပ်သည့် အရေးယူဆောင်ရွက်ချက်များရှိပါသလား။ မရှိပါ ရှိပါသည်၊ ရှိပါက အောက်တွင် အကျိုးအကြောင်းဖော်ပြပါ။

ဆောက်လုပ်ရေးလုပ်ငန်းတွင် လုပ်ကိုင်သော အကျိုးခံစားခွင့်ရှိသူအရေအတွက် (လူထုလုပ်အားနည်းလမ်းဖြင့်)

အစီရင်ခံစာလုပ်အတွင်း ရက်တိုင်းအတွက် အလုပ်လုပ်သော ကျား _____ မ _____ စုစုပေါင်း _____



လူထုစဟုပြုစကေး

စီမံကိန်းလုပ်ငန်းခွဲ၏ ယေဘုယျတိုးတက်မှုများ
 ယေဘုယျအားဖြင့် အကောင်အထည်ဖော်ဆောင်ရွက်ခြင်း၏အထွေထွေတိုးတက်မှုများသည်

ညံ့ အသင့်အတင့် ကောင်း အလွန်ကောင်း

မိတ်ပုံမှတ်တမ်းများ/မိတ်ပုံ(၄)ပုံပေးတွဲပါ ၊ အဆောက်အဦး(ဆို) ဆောင်ရွက်သည့်လုပ်ငန်း၏ပုံအား လေးဖက် လေးတန်မှ လစဉ်ရိုက်ကူးရန်ဖြစ်ပါသည်။ ထိုသို့ ရိုက်ကူးရာတွင်မူလရိုက်ကူးသည့်နေရာများမှသာရိုက်ကူးရန်ဖြစ်ပါသည်။

အခြားအကြံပြုချက်များ

အမည်----- ရာထူး----- ဥက္ကဋ္ဌ၊ဆောင်ကြည်ကြီးကြပ်ရေးဆပ်ကော်မီတီ

လက်မှတ်----- နေ့စွဲ-----

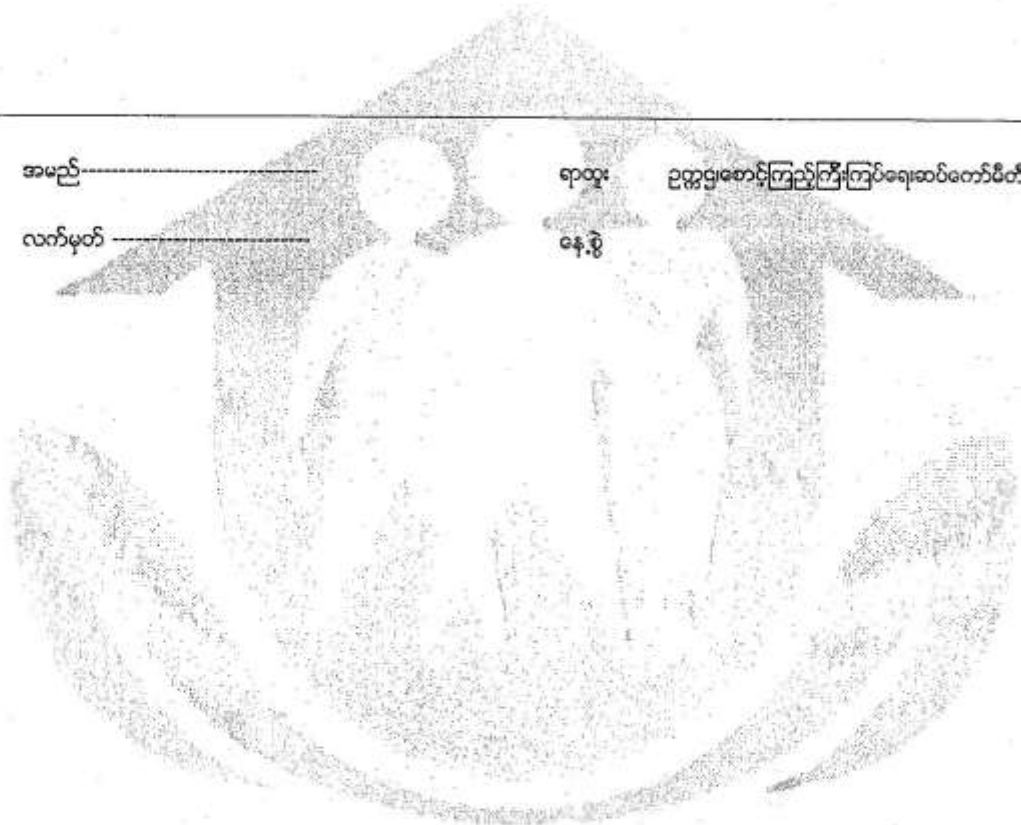

လူထုထုတ်ပြန်စာတမ်း

ပုံစံ - ၀-၀၂ - အစည်းအဝေးထောက်ပံ့ရေးစာတမ်း (FORM PC 12)

လက်ညွှန်း၊ စီမံကိန်း၊ အစည်းအဝေးအစီအစဉ်အတွက် အသုံးပြုရန်၊ လူထုထုတ်ပြန်ရေးရာတွင် ကျေးဇူးတင် အပ်နှံရန်၊ လူထုထုတ်ပြန်ရေးရာတွင် စွမ်းဆောင်ရည် မြှင့်တင်ရန်၊ စီမံကိန်းထက်ဝင်အချိန်ယူသည့် အစည်းအဝေးထောက်ပံ့ရေးစာတမ်း

စည်းရုံးရေးရာအတွက် မြှင့်တင်ရန်

စည်းရုံးရေးရာအတွက် - ဦးစီးဌာန/အဖွဲ့အစည်း

စာမျက်နှာ - ၀၂.၀၁၆

စီမံကိန်းထုတ်ပြန်ရေးရာအဖွဲ့အစည်း

စာမျက်နှာ - ၀၂.၀၁၆

စီမံကိန်းထုတ်ပြန်ရေးရာအဖွဲ့အစည်း

စာမျက်နှာ - ၀၂.၀၁၆

စီမံကိန်းထုတ်ပြန်ရေးရာအဖွဲ့အစည်း

စာမျက်နှာ - ၀၂.၀၁၆

စဉ်	အမည်	ကျား (၂)	မ (၂)	အိမ်ထောင်စု (၂)	အိမ်ထောင်စု (၂)	လက်ထုတ်
၆၆	၀၂၀၂၀၂	✓				၆၆
၆၇	၀၂၀၂၀၂		✓			၆၇
၆၈	၀၂၀၂၀၂	✓				၆၈
၆၉	၀၂၀၂၀၂	✓				၆၉
၇၀	၀၂၀၂၀၂	✓				၇၀
၇၁	၀၂၀၂၀၂	✓				၇၁
၇၂	၀၂၀၂၀၂	✓				၇၂
၇၃	၀၂၀၂၀၂	✓				၇၃
၇၄	၀၂၀၂၀၂	✓				၇၄
၇၅	၀၂၀၂၀၂	✓				၇၅
၇၆	၀၂၀၂၀၂	✓				၇၆
၇၇	၀၂၀၂၀၂	✓				၇၇
၇၈	၀၂၀၂၀၂	✓				၇၈
၇၉	၀၂၀၂၀၂	✓				၇၉
၈၀	၀၂၀၂၀၂	✓				၈၀

(၁) အိမ်ထောင်စီစီးခြင်းရန်အတွက်၊ အချိန်အကွာ/အချိန်အကွာ၊ အိမ်ထောင်စု ထပ်မံကို တိုင်ကြားပြောဆိုရန်အတွက် အမှတ်ပြုပါ။

လူထုသတိပြုစံတမ်း

ပုံစံ - ၀-၀၂ - အစည်းအဝေးထောက်ရောက်သူများ (FORM PC 12)

လယ်ဥယျာဉ်၊ စီမံကိန်း၊ အစည်းအဝေးအထောက်အပံ့အကူအညီ အသုံးပြုရန်၊ လူထုပညာပေးရေးအဖွဲ့အစည်းတို့တွင် တက်ရောက်ရန် စီမံကိန်းထုတ်ပြန်ချက်အရ အစည်းအဝေးထောက်ရောက်သူများအား အစည်းအဝေးအထောက်အပံ့အကူအညီ အသုံးပြုရန် ဖြစ်ပေါ်စေရန်

ရက်စွဲ: ၅. ၂. ၇၀/၆

ရည်ရွယ်ချက်အရည်အဝန်း: ၅၀၀ ဦးခန့် ဖြစ်ပါသည်။

အစည်းအဝေးအထောက်အပံ့အကူအညီ အဖွဲ့အစည်း: မြို့နယ် - ၆၃၂၂၀၅

စီမံကိန်းထုတ်ပြန်ချက်အရ အစည်းအဝေးထောက်ရောက်ရန် (၂) ခု၊ အစည်းအဝေးထောက်ရောက်ရန် (၃) ခု၊ အစည်းအဝေးထောက်ရောက်ရန် (၄) ခု၊ အစည်းအဝေးထောက်ရောက်ရန် (၅) ခု၊ အစည်းအဝေးထောက်ရောက်ရန် (၆) ခု၊ အစည်းအဝေးထောက်ရောက်ရန် (၇) ခု၊ အစည်းအဝေးထောက်ရောက်ရန် (၈) ခု၊ အစည်းအဝေးထောက်ရောက်ရန် (၉) ခု၊ အစည်းအဝေးထောက်ရောက်ရန် (၁၀) ခု

စဉ်	အမည်	ကျား (V)	မ (V)	အိမ်ထောင်စုကုယ် (V)	လက်မှတ်
၁	ဒေါ်ခင်စု	✓			လက်မှတ်
၂	ဒေါ်ခင်စု	✓			လက်မှတ်
၃	ဒေါ်ခင်စု	✓			လက်မှတ်
၄	ဒေါ်ခင်စု	✓			လက်မှတ်
၅	ဒေါ်ခင်စု	✓			လက်မှတ်
၆	ဒေါ်ခင်စု	✓			လက်မှတ်
၇	ဒေါ်ခင်စု	✓			လက်မှတ်
၈	ဒေါ်ခင်စု	✓			လက်မှတ်
၉	ဒေါ်ခင်စု	✓			လက်မှတ်
၁၀	ဒေါ်ခင်စု	✓			လက်မှတ်
၁၁	ဒေါ်ခင်စု	✓			လက်မှတ်
၁၂	ဒေါ်ခင်စု	✓			လက်မှတ်
၁၃	ဒေါ်ခင်စု	✓			လက်မှတ်

(၁) အိမ်ထောင်စုကုယ်ပြန်ချက်အရ၊ အစည်းအဝေး/အစည်းအဝေးအဖွဲ့အစည်း၊ အိမ်ထောင်စု ကုယ်ထုတ်ပြန်ချက်အရ အစည်းအဝေးထောက်ရောက်ရန် ဖြစ်ပေါ်စေရန်

လူထုစာမေးမြန်းစာတမ်း

ပုံစံ - ၀-၁၂ - အစည်းအဝေးထောက်ပံ့ရေးစာတမ်း (FORM PC 12)

လက်ညှိုးစွဲ၊ စီမံကိန်း အစည်းအဝေးအကျဉ်းချုပ် အချက်အလက်၊ လူထုစာမေးမြန်းမှု အကျဉ်းချုပ်၊ လူထုစာမေးမြန်းမှု အကျဉ်းချုပ်၊ စာတမ်းအစည်းအဝေးအကျဉ်းချုပ်၊ စာတမ်းအစည်းအဝေးအကျဉ်းချုပ်

စာတမ်းအစည်းအဝေးအကျဉ်းချုပ် - ၂၀၂၀.၀၅.၀၆

ရက်စွဲ။ ၂၀၂၀.၀၆.၀၆

မြို့နယ်၊ စီမံကိန်းအစည်းအဝေးအကျဉ်းချုပ်၊ စီမံကိန်းအစည်းအဝေးအကျဉ်းချုပ်၊ စီမံကိန်းအစည်းအဝေးအကျဉ်းချုပ်၊ စီမံကိန်းအစည်းအဝေးအကျဉ်းချုပ်

မြို့နယ် - ၆၃၂၀၁၆

စီမံကိန်းအစည်းအဝေးအကျဉ်းချုပ်၊ စီမံကိန်းအစည်းအဝေးအကျဉ်းချုပ်၊ စီမံကိန်းအစည်းအဝေးအကျဉ်းချုပ်၊ စီမံကိန်းအစည်းအဝေးအကျဉ်းချုပ်

စီမံကိန်းအစည်းအဝေးအကျဉ်းချုပ် - ၆၃၂၀၁၆

စီမံကိန်းအစည်းအဝေးအကျဉ်းချုပ် - ၆၃၂၀၁၆

စဉ်	အမည်	ကျား (M)	မ (F)	အိမ်ထောင်ရေးအခြေအနေ (Y/N)	လက်မှတ်
၀၄	စိန်စိန်		✓		စိန်စိန်
၀၅	မိုးမိုး		✓		မိုးမိုး
၀၆	မိုးမိုး		✓		မိုးမိုး
၀၇	မိုးမိုး		✓		မိုးမိုး
၀၈	မိုးမိုး		✓		မိုးမိုး
၀၉	မိုးမိုး		✓		မိုးမိုး
၁၀	မိုးမိုး		✓		မိုးမိုး
၁၁	မိုးမိုး		✓		မိုးမိုး
၁၂	မိုးမိုး		✓		မိုးမိုး
၁၃	မိုးမိုး		✓		မိုးမိုး
၁၄	မိုးမိုး		✓		မိုးမိုး
၁၅	မိုးမိုး		✓		မိုးမိုး
၁၆	မိုးမိုး		✓		မိုးမိုး
စုစုပေါင်း					
		၆၅	၈		

(၁) အိမ်ထောင်စဉ်စီမံကိန်းအစည်းအဝေးအကျဉ်းချုပ်၊ အစည်းအဝေးအကျဉ်းချုပ်၊ အစည်းအဝေးအကျဉ်းချုပ်၊ အစည်းအဝေးအကျဉ်းချုပ်



လူထုထုတ်ပြန်စံနံပါတ်

ပုံစံ - ၈-၁၂ - အစဉ်အဆက်ရောက်သူများ (FORM PC 12)

လက်ညှိုး၊ စိတ်နှိုး၊ အစဉ်အဆက်ရောက်သူများအတွက် အသုံးပြုရန်၊ လူထုထုတ်ပြန်စံနံပါတ်များကို တွေ့ရှိရသည့် နေရာများကို ဝက်ဘ်ဆိုက်မှ ဝက်ဘ်ဆိုက်မှ အစဉ်အဆက်ရောက်သူများထုတ်ပြန်စံနံပါတ်များကို ဖြည့်သွင်းရန်

စတင်ရက်စွဲ - ၉.၅.၂၀၁၆

ရက်စွဲ - ၉.၅.၂၀၁၆

ဖြည့်နှစ်/ တိုင်းဒေသကြီး - ဗဟိုဒေသ

စိတ်နှိုးစဉ်အစဉ်အဆက်ရောက်သူများ (၁) ဝက်ဘ်ဆိုက် (၂) ဝက်ဘ်ဆိုက် (၃) ဝက်ဘ်ဆိုက် (၄) ကျေးဇူး - ဝက်ဘ်ဆိုက်

စဉ်	အမည်	အမျိုးအမည် (M)	အမျိုးအမည် (W)	အိမ်ထောင် ရက်စွဲ (၇)	အိမ်ထောင် ရက်စွဲ (၇)	လက်မှတ်
၇၉	ဦးမြတ်သောင်း					လက်မှတ်
၈၀	ဦးအောင်မြင်ဇော်					လက်မှတ်
၈၁	ဦးအောင်မြင်ဇော်					လက်မှတ်
၈၂	ဦးအောင်မြင်ဇော်					လက်မှတ်
၈၃	ဦးအောင်မြင်ဇော်					လက်မှတ်
၈၄	ဦးအောင်မြင်ဇော်					လက်မှတ်
၈၅	ဦးအောင်မြင်ဇော်					လက်မှတ်
၈၆	ဦးအောင်မြင်ဇော်					လက်မှတ်
၈၇	ဦးအောင်မြင်ဇော်					လက်မှတ်
၈၈	ဦးအောင်မြင်ဇော်					လက်မှတ်
၈၉	ဦးအောင်မြင်ဇော်					လက်မှတ်
၉၀	ဦးအောင်မြင်ဇော်					လက်မှတ်
၉၁	ဦးအောင်မြင်ဇော်					လက်မှတ်
စုစုပေါင်း		30	2			၉၅၆၅

(၁) အိမ်ထောင်စုံစုံစမ်းခြင်းမရှိပါ။ အမျိုးသား/အမျိုးသမီး အိမ်ထောင်စုံ စာတမ်းကို တိုင်းဒေသကြီးထုတ်ပြန်သူထံ အမှတ်ပြုပါ။

ဘဝကလေးဝက်လေး၊ လေးကတော့ကလေးကလေး၊ ဘဝကလေး လေးကတော့

ဘဝကလေးကလေး၊ လေးကတော့ကလေးကလေး၊ ဘဝကလေး လေးကတော့

ဘဝကလေးကလေး၊ လေးကတော့ကလေးကလေး၊ ဘဝကလေး လေးကတော့

ဘဝကလေးကလေး၊ လေးကတော့ကလေးကလေး၊ ဘဝကလေး လေးကတော့

ဘဝကလေးကလေး

ဘဝကလေးကလေး၊ လေးကတော့ကလေးကလေး၊ ဘဝကလေး လေးကတော့

၁. နီဝေးကို

၂. ငါ့ဖခင်

၃. နီဝေးကို

၄. နီဝေးကို

၅. ငါ့ဖခင်

၆. နီဝေးကို

၇. နီဝေးကို

၈. ငါ့ဖခင်

၉. နီဝေးကို

၁၀. နီဝေးကို

၁၁. ငါ့ဖခင်

၁၂. နီဝေးကို

၁၃. ငါ့ဖခင်

၁၄. နီဝေးကို

၁၅. နီဝေးကို

၁၆. ငါ့ဖခင်

ဘဝကလေးကလေး၊ လေးကတော့ကလေးကလေး၊ ဘဝကလေး လေးကတော့

ဘဝကလေးကလေး၊ လေးကတော့ကလေးကလေး၊ ဘဝကလေး လေးကတော့

ဘဝကလေးကလေး၊ လေးကတော့ကလေးကလေး၊ ဘဝကလေး လေးကတော့

ကဏ္ဍအလိုက် အခက်အခဲမှတ်တမ်း (ဝက်ကုဗ)

ကဏ္ဍအလိုက် ဦးစားပေးဖွံ့ဖြိုးရေးလုပ်ငန်းစဉ်များ

	စဉ်	လုပ်ငန်း	အဆိုပြုသူ	လ/နစ်	လုပ်ဆောင်မည့်သူ	ပြင်ပမှထောက်ပံ့ပေးသူ
အခြေခံအောက်အစိုး	၀	မီးတိုင်းတိုက် ချဲ့. ရေး	ကျား/မ	၁ / ၁၆	လျှပ်စစ်ဌာန	
	၂	ကျေးရွာထွင်းယမ်းများအစစ်ရန်	n	၁ / ၁၆	ကျေးရွာကုထု	
	၃	စိုက်ပျိုးရေးကိရိယာများ	ကျား/မ	n	"	
	၄	ရွေးချယ်ရေးအဖွဲ့ဖွဲ့စည်းခြင်း	n	n	"	
	၅					
အသက်မွေးဝမ်းကြောင်း/စိုက်ပျိုးရေး	၀					
	၂					
	၃					
	၄					
	၅					
ကျန်းမာရေးနှင့် အဟာရ	၀	ပတ်ဝန်းကျင်သန့်ရှင်းရေး	ကျား/မ	၁ / ၁၆	ကျေးရွာကုထု	
	၂	ကျေးလက်ကျန်းမာရေးဌာန	n	"		ကျေးရွာကုထု
	၃					
	၄					
	၅					
ပညာရေး	၀	စာကြည့်တိုက်ဖွဲ့စည်းခြင်း	ကျား/မ	၁ / ၁၆	ကျေးရွာကုထု	
	၂					
	၃					
	၄					
	၅					
အခြား	၀	နာရေးကုမ္ပဏီမှ ပံ့ပိုးမှု	ကျား/မ	၁ / ၁၆	၀	
	၂					
	၃					

VDP အရည်အသွေးထိန်းချုပ်မှု

ထိန်းချုပ်သူ-

ဂုဏ်စွဲ-

ရွာ-

VDPဂုဏ်စွဲ-

ကျေးရွာအုပ်စု-

မြို့နယ်- ညောင်ဦး မြို့နယ်

(၁) VDP စာရွက်စာတမ်းဖြီးဆုံးမှု ဂရုစိုက်ဆောင်ရွက်ပါ။ (OM အရ)

- ဗျက်နှာဆုံး (အဆုံး)
- မာတိကာ
- ကျေးရွာစာခြေခံ ဝါဒါ
- PSA အကျဉ်းချုပ်နှင့် PRA လုပ်ငန်းစဉ်
- အမျိုးသား / အမျိုးသမီးအဖွဲ့များ ဖော်ပြချက်အစီအစဉ်များ
- ကျေးရွာရွှေ့ပြောင်းမှုများ ချက် (ဆွေးနွေးချက် ဂုဏ်သိမ်း)
- အမျိုးသား / အမျိုးသမီးအဖွဲ့များ သဘောတူထားသည့် နောင်လေးနှစ်အတွက် ဦးစားပေးလုပ်ငန်းများ စာရင်း (အခြေခံအဆောက်အအုံ၊ အသက်မွေးမှု၊ ပညာရေး...)

နောက်ဆက်တွဲများ

- လူမှုရေးအကဲဖြတ်မှု စာရွက်စာတမ်း ဝါဒါနှင့် PRA လုပ်ငန်းစဉ် (ဖြစ်နိုင်ခြေရှိခြင်းဖြင့် ပြုပြင်ဆင်ခြင်မှုများ ပါဝင်သည်။ စည်းစိမ်ပိုင်ဆိုင်မှု၊ အဆင့်၊ Venn ပုံ...)
- ကျေးရွာစီမံကိန်းရေးဆွဲရေး အစည်းအဝေး မိတ္တူ
- ကျေးရွာ၏ အချက်အလက် (PC 1 ပုံစံ)
- ကျေးရွာရွှေ့ပြောင်းမှုများ ချက်

(၂) လူမှုရေးအကဲဖြတ်မှု အရည်အသွေးနှင့် VDP စစ်ဆေးပါ။

- VDP တွင် ပါဝင်သော ဦးရေ (အမျိုးသား / အမျိုးသမီး)
- လူမှုရေးအကဲဖြတ်မှု အရည်အသွေးနှင့် VDP အတွက် ဂုဏ်ပေါင်း -
- PRA ပစ္စည်းများ အသုံးပြုသည့် အရေအတွက်
- ပါဝင်သော ဦးရေနှင့် လုပ်ငန်းများ မှတ်တမ်းတင်ခြင်း (အစည်းအဝေးမှတ်တမ်း၊ အဖွဲ့ဝါတ်ပုံ၊ ဝိုင်းရင်းသားအနည်းစုနှင့် ထိခိုက်လွယ်သော အဖွဲ့များ)
 - အလွန်ကောင်း
 - ကောင်း
 - ညံ့
- လုပ်ငန်းများ မှတ်တမ်းတင်ခြင်းနှင့် အမျိုးသမီးအဖွဲ့အစည်းအဝေး ဖော်ပြချက် အားခွဲခြားပေးထားသည့်
 - ဦး
 - မျှော်
- စီမံကိန်းအရေအတွက် (အမျိုးသား / အမျိုးသမီးအဖွဲ့ချုပ်မှ အရေအတွက်)
- PRA သက်ဆိုင်သော အခြား စီမံကိန်းအရေအတွက် (အမျိုးသား / အမျိုးသမီးအဖွဲ့ချုပ်မှ အရေအတွက်)