

ပြည်ထောင်စုသမ္မတမြန်မာနိုင်ငံတော် အစိုးရ
စိုက်ပျိုးရေး၊ မွေးမြူရေးနှင့် ဆည်မြောင်းဝန်ကြီးဌာန
(ကျေးလက်ဒေသဖွံ့ဖြိုးတိုးတက်ရေးဦးစီးဌာန)

စေတုတ္ထရာမြို့နယ်



လူထုဗဟိုပြုစီမံကိန်း

National Community Driven Development Project
(NCDDP)



ကျေးရွာဖွံ့ဖြိုးရေးအစီအစဉ်

Village Development Plan (VDP)

နတ်ကြီးကျေးရွာအုပ်စု၊ နတ်ကြီးကျေးရွာ

မာတိကာ

စဉ်	အကြောင်းအရာ
၁	မြို့နယ်မြေပုံ
* ၂	ကျေးရွာအုပ်စုမြေပုံ
၃	ကျေးရွာမြေပုံ
၄	ကျေးရွာအခြေခံအချက်အလက်များပုံစံ(၁)
၅	လူထုပူးပေါင်းပါဝင်သောလူမှုဆန်းစစ်ခြင်းနှင့်အကဲဖြတ်ခြင်း လုပ်ငန်းစဉ် (PSA/PRA) အကျဉ်းချုပ်ဇယား
၆	ကျေးရွာဖွံ့ဖြိုးရေးအစီအစဉ်အတွက်အသုံးပြုခဲ့သော PRA Toolsများနှင့် တစ်စုခြင်းစီအတွက်သုံးသပ်ချက်များ
၇	ကျေးရွာအုပ်စု၊ကျေးရွာကော်မတီဖွဲ့စည်းပုံဇယား
၈	ကျေးရွာဖွံ့ဖြိုးရေးဦးစားပေးအစီအစဉ်ပုံစံ (၃)
၉	ကျေးရွာအုပ်စုစီမံကိန်းလုပ်ငန်းခွဲရွေးချယ်ခြင်းပုံစံ (၄)
၁၀	ဦးစားပေးလုပ်ငန်းအကျဉ်းချုပ်ဇယား
၁၁	အစည်းအဝေးတက်ရောက်သူစာရင်းပုံစံ (၁၂)
၁၂	အစည်းအဝေးမှတ်တမ်း
၁၃	အစည်းဝေးပြုလုပ်သည့် ဓါတ်ပုံများ
၁၄	ကဏ္ဍအလိုက်ဦးစားပေးဖွံ့ဖြိုးရေးလုပ်ငန်းစဉ်များ
၁၅	ကျေးရွာဖွံ့ဖြိုးရေးစီမံချက်အရည်အသွေးထိန်းချုပ်မှု (Check list for VDP)

စေတုတ္ထရာမြို့နယ်ပြမြေပုံ



စေတုတ္ထရာမြို့နယ်
မကျေးတိုင်း
၁ လက်မ = ၂ မိုင်စကေး



ရည်ညွှန်းချက်

- တိုင်း၊ မြည်နယ်ခြား -----
- မြို့နယ်ခြား - - - - -
- ကားလမ်း = = = = =
- မာယုရွာဆိုင်ရုံခြားမျဉ်း
- မြို့ ■
- မာယုရွာဆိုင်ရုံ ■
- မာယုရွာ ●
- မြစ်ချောင်း ~~~~~

နတ်ကြီးကျေးရွာအုပ်စု အခြေပြမြေပုံ

N



S

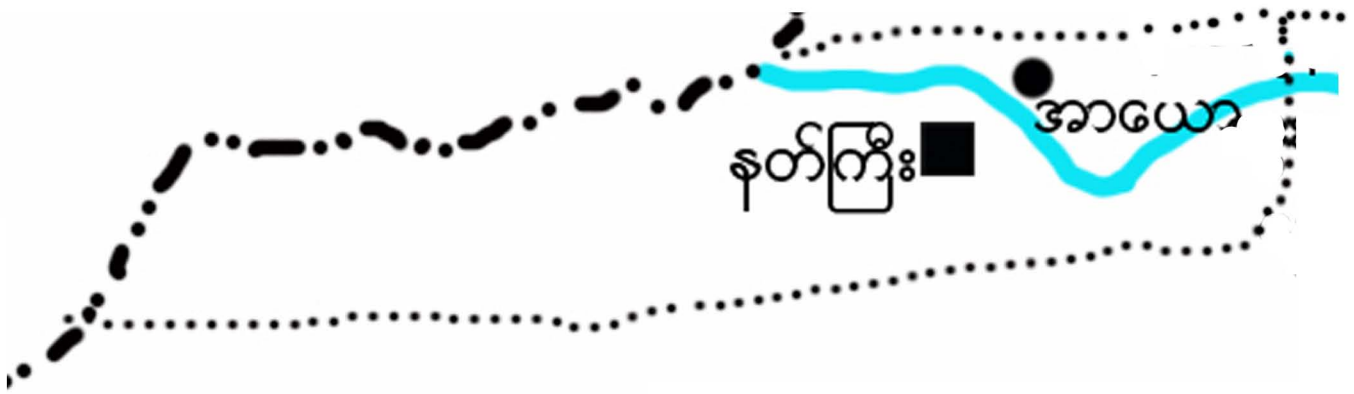

ကျေးရွာအုပ်စု



ကျေးရွာ



ကျေးရွာအုပ်စုခြားမျဉ်း



ချောင်း



ပုံစံစ-၁ ကျေးရွာအခြေခံအချက်အလက်များ (Form PC 1)

လမ်းညွှန်ချက်/ကျေးရွာတစ်ရွာသို့ ပထမဆုံးမိတ်ဆက်ခရီးသွားရောက်သောအခါ လူထုစည်းရုံးရေးမှူးသည် ကျေးရွာခေါင်းဆောင်များအားကျေးရွာအချက်အလက်များကိုမေတ္တာရပ်ခံ၍ တောင်းခံရသည်။ ဤအချက်အလက်များကိုစီမံကိန်းမိတ်ဆက်အစည်းဝေးမတိုင်မီတောင်းခံရမည်။ စီမံကိန်းမိတ်ဆက်အစည်းဝေးတွင် လူထုစည်းရုံးရေးမှူးသည် ဤအချက်အလက်များအားစစ်ဆေးပီးမှန်ကန်အောင်ပြုလုပ်ရမည်။ ပြီးနောက်တွင် လူထုစည်းရုံးရေးမှူးမှ သတင်းအချက်အလက်ထံသို့ Tablets မှတစ်ဆင့် ဖြည့်သွင်းရမည်။

ကျေးရွာအုပ်ချုပ်ရေးမှူးကုမ္ပဏီ	ကျေးရွာအုပ်ချုပ်ရေးမှူး၏ဖုန်းနံပါတ်	လူထုစည်းရုံးရေးမှူး၏အမည်
ပြည်နယ်/တိုင်းဒေသကြီး မကွေး	မြို့နယ် စော့ညွှန်	ကျေးရွာအုပ်စု ကျေးရွာ ပုလဲ ပုလဲ

လူမျိုးစု	အိမ်ထောင်စုအရေအတွက်	ကိုးကွယ်သည့်ဘာသာ	အိမ်ထောင်စုအရေအတွက်
လူမျိုးစု (၁) - ချင်း	၂၆၀	ဘာသာ (၁) - ဗုဒ္ဓ	၂၆၀
လူမျိုးစု (၂) -		ဘာသာ (၂) -	
လူမျိုးစုရောမျှစုစည်းခြင်း	၁၀	ဘာသာရောမျှစုစည်းခြင်း	၁၀

လူဦးရေ	အမျိုးသား (အရေအတွက်)	အမျိုးသမီး (အရေအတွက်)
အိမ်ထောင်စုစီ	၅၆၈	၅၈၀
	၂၃၉	၁၂၀

(ခ) လက်လှမ်းမီအသုံးပြုနိုင်သည့်အဆောက်အဦများ

စာသင်ကျောင်း	အမှတ်ခြံပိ	ကျန်းမာရေး	အမှတ်ခြံပိ	ဘာသာရေးအဆောက်အဦ	အမှတ်ခြံပိ
အထက်တန်းကျောင်း	<input type="checkbox"/>	ဆေးရုံ	<input type="checkbox"/>	စေတီ	<input checked="" type="checkbox"/>
အလယ်တန်းကျောင်း	<input checked="" type="checkbox"/>	ကျန်းမာရေးဌာန	<input type="checkbox"/>	ဘုန်းကြီးကျောင်း	<input checked="" type="checkbox"/>
ပူလတန်းကျောင်း	<input checked="" type="checkbox"/>	ကျန်းမာရေးဌာနခွဲ	<input checked="" type="checkbox"/>	ဟိန္ဒူဘုရားကျောင်း	<input type="checkbox"/>
ပုဂ္ဂိုလ်ကျောင်း	<input checked="" type="checkbox"/>	ဆေးပေးခန်း	<input type="checkbox"/>	ခရစ်ယာန်ကျောင်း	<input type="checkbox"/>
အခြား	<input type="checkbox"/>	အခြား	<input type="checkbox"/>	ဝလီ	<input type="checkbox"/>
				အခြား	<input type="checkbox"/>
မှတ်ချက်		မှတ်ချက်		မှတ်ချက်	

(ဂ) ကျွမ်းကျင်သူများမှတ်တမ်း ၊ ကျေးရွာတွင်နေထိုင်သော သို့မဟုတ် တခြားရွာမှလာရောက်သောကျွမ်းကျင်သူများ

	(၁) စာသင်ကျောင်း		(၂) ကျန်းမာရေး		(၃) လက်မှုပညာရှင်		အခြားမှ မူလား
	ရွာတွင်နေထိုင်သူ	အခြားရွာမှလာသူ	ရွာတွင်နေထိုင်သူ	အခြားရွာမှလာသူ	ရွာတွင်နေထိုင်သူ	အခြားမှလာသူ	
ပူလတန်းပြဆရာ၊ ဆရာမ	<input checked="" type="checkbox"/>	<input checked="" type="checkbox"/>	<input type="checkbox"/>	<input type="checkbox"/>	<input checked="" type="checkbox"/>	<input checked="" type="checkbox"/>	<input type="checkbox"/>
အထက်တန်းပြဆရာ၊ ဆရာမ	<input checked="" type="checkbox"/>	<input type="checkbox"/>	<input type="checkbox"/>	<input type="checkbox"/>	<input checked="" type="checkbox"/>	<input checked="" type="checkbox"/>	<input type="checkbox"/>
အထက်တန်းပြဆရာ၊ ဆရာမ	<input type="checkbox"/>	<input type="checkbox"/>	<input checked="" type="checkbox"/>	<input type="checkbox"/>	<input type="checkbox"/>	<input type="checkbox"/>	<input type="checkbox"/>

မူကြမ်းထုတ်ပြန်ရေးရာ	<input checked="" type="checkbox"/>	<input type="checkbox"/>	အရံသားများ	<input checked="" type="checkbox"/>	<input type="checkbox"/>	ရေပိုက်သွယ်သူ	<input checked="" type="checkbox"/>	<input type="checkbox"/>
အခြား	<input type="checkbox"/>	<input type="checkbox"/>	ပြည်သူ့ကျန်းမာရေးလုပ်သား (၁)/(၂)	<input type="checkbox"/>	<input type="checkbox"/>	စက်ပြင်ဆရာ	<input type="checkbox"/>	<input type="checkbox"/>
မှတ်ချက်				မှတ်ချက်				

(ဃ) ကျေးရွာသို့ ရောက်ရှိနိုင်သည့်လမ်းအခြေအနေ / ကျေးရွာတစ်ရွာသည် ၎င်း၏ကျေးရွာအုပ်စုနှင့် ဆက်သွယ်ထားသော လမ်းအခြေအနေ (အောက်ပါတို့ကိုပိုင်းပါ)

ကျောက်ကြမ်းလမ်း ကတ္တရာလမ်း ကွန်ကရစ်လမ်း မော်တော်ဆိုင်ကယ်လမ်း
 ကျောက်ခင်းလမ်း မြေသားလမ်း လူသွားလမ်း အခြား ခန္တရာသို့ ကွန်ကရစ်ကမ္ဘာ
အား လာရုံရှိသည့်

(င) ကျေးရွာဖွံ့ဖြိုးမှုစီမံချက်

- (၁) လူထုပတ်ဝန်းကျင်စီမံကိန်းမစတင်မီ ဤကျေးရွာတွင်ကျေးရွာဖွံ့ဖြိုးမှု စီမံချက်ရှိခဲ့ပါသလား? ပိုင်းပါ ရှိပါသည်/မရှိပါ/မသိပါ
- (၂) ရှိခဲ့ပါလျှင် ဤစီမံချက်ကို မည်သည့် ခုနှစ်တွင်ပြင်ဆင်ခဲ့ပါသနည်း? နှစ်-----/မသိပါ
- (၃) ဤစီမံချက်ကို မြို့နယ်မှအတည်ပြုခဲ့ပါသလား? ပြုခဲ့ပါသည်/မပြုခဲ့ပါ /မသိပါ

(စ) ခရီးအကွာအဝေး

- (၁) ဤကျေးရွာ၏ပတ်ဝန်းကျင်ကျေးရွာအုပ်စု၏ပတ်ဝန်းကျင်အထိခရီးမိုင်မည်မျှကွာဝေးသနည်း? မိုင် ၃.၆---/မသိပါ
- (၂) ဤကျေးရွာမှ ၎င်းကျေးရွာအုပ်စုပတ်ဝန်းကျင်အထိ သွားလာရာတွင် ကြာမြင့်သည့်အချိန် ခြောက်သွေ့ ရာသီတွင် ကြာချိန် ၃၀ မိနစ် ဖော်လောက်/မော်တော်ဆိုင်ကယ်/ခြေလျှင်/လား/မော်တော်ဘုတ်/ မိုးရာသီတွင် ကြာချိန် ၄၀ မိနစ် ဖော်လောက်/မော်တော်ဆိုင်ကယ်/ခြေလျှင်/လား/မော်တော်ဘုတ်/ အခြား ----- စသည်တို့ဖြင့် သွားလျှင် ကြာမြင့်သည့်အချိန်

(ဆ) ပတ်ဝန်းကျင်ဆိုင်ရာသဘာဝဘေးအန္တရာယ် -

ဤကျေးရွာတွင် ရေကြီးခြင်းကဲ့သို့ သဘာဝဘေးအန္တရာယ် ကျရောက်ဖူးခြင်းရှိပါသလား။
 မရှိပါ ရှိပါသည် ရှိလျှင် ဖော်ပြပါ - ၂၀၁၅-၂၀၁၆ ခုနှစ်အတွင်း ၁၅ ရက်

(ဇ) ကျေးရွာတွင် ဖွဲ့စည်းထားသော အဖွဲ့အစည်းများ

လူထုပတ်ဝန်းကျင်စီမံကိန်းမတိုင်မီ ဤကျေးရွာတွင် ကျေးရွာဖွံ့ဖြိုးရေးအတွက် အစိုးရ(သို့)ရွာသားများကိုယ်တိုင်(သို့) စီမံကိန်းတစ်ခုခုမှ ဖွဲ့စည်းထားသည့် အဖွဲ့အစည်းများရှိပါသလား။

ဂေါတက နှင့်... I saw the children
 ကုန်းသစ်ရွာ... ကျေးရွာ...
 ရေကန်... ကျေးရွာ... ICSD
 ဘတ် ဝါရီ... ၂၀၁၆

ကျေးရွာခေါင်းဆောင် အမည် ဦးမောင်ထင်ဝင်း
 လက်မှတ် [Signature] နေ့စွဲ ၄.၁၀.၂၀၁၆

လူထုစည်းရုံးရေးမှူး အမည် ဒေါ်စုစုစု
 လက်မှတ် [Signature] နေ့စွဲ ၄.၁၀.၂၀၁၆

လူထုပူးပေါင်းပါဝင်သောလူမှုဆန်းစစ်ခြင်းနှင့်အကဲဖြတ်ခြင်းလုပ်ငန်းစဉ်(PSA/PRA)အကျဉ်းချုပ်

စဉ်	အကြောင်းအရာ	ရက်စွဲ	ဦးတည်အုပ်စု	တက်ရောက်သူ			အဓိကဆွေးနွေးချက်များ
				ကျား	မ	ပေါင်း	
၁	လူမှုစီးပွားအဆင့်သတ်မှတ်ခြင်း (Wealth Ranking)	၅၀၀၀.၀၂	ချမ်းသာ၊ အလယ်အလတ်၊ နွမ်းပါးအုပ်စု	၂၇	၈၅	၁၁၂	ကျေးရွာလူမှုစီးပွားအုပ်စုများ၊ ခွဲခြားသတ်မှတ်နိုင်ရေးအတွက် အခြေခံစံနှုန်းများသတ်မှတ်ခြင်း ကျေးရွာသားများနှင့်အများသ ဘောတူခွဲခြားသတ်မှတ်ခြင်း
၂	ရာသီခွင်ပြပြက္ခဒိန် (Seasonal Calender)	၅၀၀၀.၀၆	ကော်မတီဝင်၊ အမျိုးသမီး၊ အမျိုးသားများ	၆	၇	၁၃	ရာသီဥတု၊စိုက်ပျိုးသီးနှံများ၊ လယ်ယာလုပ်ငန်းများ၊ ဝင်ငွေထွက်ငွေ၊မွေးမြူ ရေးလုပ်ငန်းများ၊
၃	ကျေးရွာလူနေမှုပြသယံဇာတမြေပုံ (social Map/Resource Map)	၅၀၀၀.၀၂	ရပ်မိ၊ရပ်ဖ ကော်မတီဝင်များ	၉	၇	၁၆	အိမ်အမျိုးအစားများ၊အခြေခံ အဆောက်အဦများ၊လမ်းပန်း ဆက်သွယ်ရေးအခြေအနေ၊ လယ်ယာမြေမြစ်ချောင်း၊ ရေတွင်း၊ရေကန်သစ်တောများ
၄	ပြဿနာသစ်ပင်(Problem	၅၀၀၀.၀၆	အမျိုးသား၊ အမျိုးသမီးများ	၂၀	၈၉	၁၀၉	ဆွေးနွေးထားသောအခြေခံ အဆောက်အဦများနှင့်အ သက်မွေးဝမ်းကြောင်းလုပ်ငန်းများ
၅	ကျေးရွာ၏ဝါးနှစ်တဦးစားပေး အစီအစဉ်(Pair Wise)	၅၀၀၀.၀၂	အမျိုးသားအုပ်စု၊ အမျိုးသမီးအုပ်စု၊ လူငယ်အုပ်စု၊ ရပ်မိရပ်ဖအုပ်စု	၂၀	၈၉	၁၀၉	အကျိုးပြုဦးရေအကျိုးခံစားခွင့် နှင့်အဓိကလိုအပ်ချက်များပေ မူတည်ပြီးဆုံးဖြတ်သည်။
၆	အဖွဲ့အစည်းချိတ်ဆက်ပုံ (Venn Diagram)	၅၀၀၀.၀၆	အဖွဲ့ အုပ်ချုပ်ရေးအဖွဲ့၊ ကျေးရွာစီတောက်အ ဖွဲ့	၅	၇	၁၂	ကျေးရွာတွင်ရှိအဖွဲ့အစည်းများ နှင့်ဖွံ့ဖြိုးရေးလုပ်ငန်းအတွက်ချိတ် ဆက် ဆောင်ရွက်လုပ်ကိုင်မှု

၇	ပင့်ကူအိမ်ကွန်ယက်(Spic	၅၀၆.၀၆	အမျိုးသား၊ အမျိုးသမီးများ	၂၇	၈၅	၁၁၂	အမျိုးသား၊ အမျိုးသမီးများတန်းတူအခွင့်အရေး ရရှိမှုနှင့်မရရှိသည်အ ကြောင်းအရင်းများ
၈	အမျိုးသား၊ အမျိုးသမီးများ၏ တနေ့တာလုပ်ငန်းသုံးသ ပ်မှု(Men/Women timeline)	၅၀၆.၀၆	အမျိုးသား၊ အမျိုးသမီးများ	၂၇	၈၅	၁၁၂	အမျိုးသား၊ အမျိုးသမီးများ၏တနေ့တာအလုပ် ချိန်နှင့်အားလပ်ချိန်များသုံးသပ်ချ က်
၉	အိမ်မက်ပြမြေပုံ(Dream	၅၀၆.၀၆	ကျေးရွာစီထောက် အဖွဲ့ကျေးရွာလူထု	၂၇	၈၅	၁၁၂	နောင်တချိန်ကျေးရွာတွင် ဖြစ်စေလိုသောအနာဂတ်မြင်ကွင်း များထည့်သွင်းရေးဆွဲခြင်း
၁၀	ကျေးရွာသမိုင်းကြောင်း (village Histoy)	၅၀၆.၀၆	ကျေးရွာစီထောက်အ ဖွဲ့ကျေးရွာလူထု	၈	၅	၁၃	ကျေးရွာဖြစ်ပေါ်လာပုံ သမိုင်းကြောင်း

ဥက္ကဋ္ဌအဖွဲ့ ဦးစီးမှု စံနမူနာပုံစံ

မြို့နယ် စေတီတော်... ကျေးရွာအုပ်စု နတ်ကြီး... ကျေးရွာ နတ်ကြီး... ရက်စွဲ ၂၀၂၀.၁၀.၁၆

အကြောင်းအရာ	ရင်းသား	အလယ်အလတ်	နွမ်းပါး
နေထိုင်အခြေအနေ	မွတ်ဗိုး၊ ပျဉ်ခင်း၊ ပျဉ်ကား	မွတ်ဗိုး၊ ပျဉ်ခင်း၊ ပျဉ်ကား	သက်ကပင်၊ ငါးခင်း၊ ငါးကား
ဝက်ပစ္စည်းပိုင်ဆိုင်မှု	ဆန်စက်၊ ဆီစက်၊ ဆွဲကပင်၊ ကျား၊ ချွေး၊ ဆိတ်၊ ဖျား	ဆွဲကပင်၊ ဖျား	-
လယ်ယာပြင်ပိုင်ဆိုင်မှု	လယ် - ၃ ဧက ၅ ဧက ၅ ဧက	- ၂ ဧက ၅ ဧက	- ၁ ဧက
ကျွဲ၊ နွား ပိုင်ဆိုင်မှု	နွား - ၄ ဧက ၅ ၁၀ ဧက	နွား ၂ ဧက ၅ ၂ ဧက	နွား - ၂ ဧက
တန်ဖျားပျားပင်စေ့	၁၀ သိန်း ဝထက်	၇ သိန်း	၅ - သိန်း ဝထက်
အခြားပစ္စည်းပစ္စာပစ္စည်း	ဖျား၊ နွား	ဖျား၊ နွား	၁၀ လဆိ
ပုဂ္ဂလိကပိုင်ဆိုင်မှု	၁၉ ၁၉	၉၃	၁၇၅

ကျား ၈၀
 ၁၀ ၁၃၀

Khong
 မွတ်ကား၊ ကင်၊ ဘုရား
 - ဒေါ်ခင်စင်စင်

စဉ်	ချမ်းသာ	အလယ်အလတ်	နွမ်းပါး
၁.	ဦးကောဇိယျာန်	ဦးကျွန်းစိန်	ဦးစုန်
၂	ကောဇိယျာန်	ကောဇိယျာန်ဝင်း	ကျွန်းကောဇိ
၃	ကျွန်းစိန်	ကျွန်းစိန်	ကျွန်းစိန်
၄	ကျွန်းစိန်	ကျွန်းစိန်	ကျွန်းစိန်
၅	ကျွန်းစိန်	ကျွန်းစိန်	ကျွန်းစိန်
၆	ကျွန်းစိန်	ကျွန်းစိန်	ကျွန်းစိန်
၇	ကျွန်းစိန်	ကျွန်းစိန်	ကျွန်းစိန်
၈	ကျွန်းစိန်	ကျွန်းစိန်	ကျွန်းစိန်
၉	ကျွန်းစိန်	ကျွန်းစိန်	ကျွန်းစိန်
၁၀	ကျွန်းစိန်	ကျွန်းစိန်	ကျွန်းစိန်
၁၁	ကျွန်းစိန်	ကျွန်းစိန်	ကျွန်းစိန်
၁၂	ကျွန်းစိန်	ကျွန်းစိန်	ကျွန်းစိန်
၁၃	ကျွန်းစိန်	ကျွန်းစိန်	ကျွန်းစိန်
၁၄	ကျွန်းစိန်	ကျွန်းစိန်	ကျွန်းစိန်
၁၅	ကျွန်းစိန်	ကျွန်းစိန်	ကျွန်းစိန်
၁၆	ကျွန်းစိန်	ကျွန်းစိန်	ကျွန်းစိန်
၁၇	ကျွန်းစိန်	ကျွန်းစိန်	ကျွန်းစိန်
၁၈	ကျွန်းစိန်	ကျွန်းစိန်	ကျွန်းစိန်
၁၉	ကျွန်းစိန်	ကျွန်းစိန်	ကျွန်းစိန်
၂၀	ကျွန်းစိန်	ကျွန်းစိန်	ကျွန်းစိန်
၂၁	ကျွန်းစိန်	ကျွန်းစိန်	ကျွန်းစိန်

စဉ်	ရုပ်:သာ	အလယ်အလတ်	နွမ်းပါး
၂၃		ဦးရွှေဝင်း	ဦးသန်းမောင်
၂၄		" သိန်းမောင်	" ပိန်သာထွန်
၂၅		" ရွှေစာပေးစား	ဒေါ်ဝင်းမြင့်
၂၆		" ဘလှ	ဦးကျော်စော
၂၇		" ဦးကျော်စွယ်	" မောင်ဇော်ပိုင်
၂၈		" မောင်ဇော်လှ	" ကို
၂၉		ဒေါ်အေးအေး	ဒေါ်ပျော်
၃၀		ဒေါ်မောင်မောင်စု	ဦးလှစွယ်
၃၁		ဦးကျော်စွယ်	" ကစိန်စွယ်
၃၂		" သန်းဇော်	ဒေါ်ချယ်လီ
၃၃		" မောင်လှစိန်	ဦးမောင်စွယ်
၃၄		" ကစိန်စော	ဒေါ်အေး
၃၅		" ဇော်စော	ဒေါ်အေး
၃၆		" ဇော်စော	ဦးအောင်
၃၇		" ဦးစော	" ဦးစော
၃၈		" သိန်းမောင်	" သန်းစော
၃၉		" မောင်စွယ်	" မောင်စွယ်
၄၀		" မောင်စော	" အင်းသာ
၄၁		" သိန်းကျော်	" မောင်လှ
၄၂		" မောင်လှ	" ကိုဦး

စဉ်	ချမ်းသာ	အလယ်အလတ်	နွမ်းပါး
၄၄		ဒေါ်ဇိက္ခာ	ဦးကျော်စွာဝင်း
၄၅		ဦးကောဇ်ဗြူး	ဒေါ်ကစိရီ
၄၆		ဒေါ်ပဏ္ဍိ	ဦးမောင်ဇင်
၄၇		ဦးကောဇ်ဗြူး	* ကောဇ်ဗြူး
၄၈		* ကျော်ဇော်ကျော်	* ဇော်ဇော်
၄၉		* သိန်းဇော်ဇော်	ဒေါ်ဇော်
၅၀		ဒေါ်ကစိရီ	ဦးကျော်စွာ
၅၁		ဦးသန်းမောင်	* ဇော်ဇော်
၅၂		* ကျော်ဇော်	* ကျော်ဇော်
၅၃		* ကောဇ်ဗြူး	* ကံကျော်
၅၄		* မောင်ကျော်	ဒေါ်မောင်
၅၅		* ကကျော်	သိန်းမောင်
၅၆		* ကံကျော်	ကျော်ဇော်လင်း
၅၇		* ကောဇ်ဗြူး	* ကျော်ဇော်
၅၈		* ကကျော်	* ကောဇ်ဗြူး
၅၉		* ကကျော်	* ကံကျော်
၆၀		* သက်ကျော်	* ကျော်ဇော်
၆၁		* သန်းကျော်	* ကောဇ်ဗြူး
၆၂		* ကျော်ဇော်	ဒေါ်မောင်
၆၃		* ကကျော်	* ကကျော်

စဉ်	ချမ်းသာ	အလယ်အလတ်	နွမ်းပါး
၆၅			ကျော့သိင်္ဃန်း
၆၆			ဦးတောက်တောက်
၆၇			မိမိချစ်
၆၈			မိမိလင်း
၆၉			မိမိကန်စေ
၇၀			မိမိယောဇာ
၇၁			မိမိကျော်စွာ
၇၂			မိမိကျော်စွာ
၇၃			မိမိကျော်စွာ
၇၄			မိမိကျော်စွာ
၇၅			မိမိကျော်စွာ
၇၆			မိမိကျော်စွာ
၇၇			မိမိကျော်စွာ
၇၈			မိမိကျော်စွာ
၇၉			မိမိကျော်စွာ
၈၀			မိမိကျော်စွာ
၈၁			မိမိကျော်စွာ
၈၂			မိမိကျော်စွာ
၈၃			မိမိကျော်စွာ
၈၄			မိမိကျော်စွာ

စဉ်	ချမ်းသာ	ကလယ်ကလတ်	နွမ်းပါး
၈၉			ဝေးစွာလင်း
၉၀			ဦးစွာစီး
၉၁			* ပိတ်တာ
၉၂			* ကော်လင်း
၉၃			* ကော်စွန်
၉၄			* သိမ်းဝင်း
၉၅			* ကော်လင်း
၉၆			* သိမ်းကင်း
၉၇			* ကော်လင်း
၉၈			* ကော်လင်း
၉၉			* ကော်လင်း
၁၀၀			* ကော်လင်း
၁၀၁			* ကော်လင်း
၁၀၂			* ကော်လင်း
၁၀၃			* ကော်လင်း
၁၀၄			* ကော်လင်း
၁၀၅			* ကော်လင်း
၁၀၆			* ကော်လင်း
၁၀၇			* ကော်လင်း
၁၀၈			* ကော်လင်း
၁၀၉			* ကော်လင်း
၁၁၀			* ကော်လင်း

စဉ်	ချမ်းသာ	အလယ်အလတ်	နွမ်းပါး
၇			ဦးဦး ပိုင်
၈			• ဦးထွား
၉			• ဦး
၁၀			• စာလွယ်
၁၁			• စိန်မောင်
၁၂			• စောစောစော
၁၃			• ဝင်းဦး
၁၄			• အစိန်
၁၅			• စောလွယ်
၁၆			• ပိုင်ကျော်
၁၇			• စောစောစော ဝင်း
၁၈			ဒေါ်ခင်မာ
၁၉			ဦးကလေးတို့
၂၀			• ဦး
၂၁			• အကျော်
၂၂			• စောစောစော
၂၃			ဒေါ်ခင်စော
၂၄			ဦးချစ်ဦး
၂၅			• ဦး
၂၆			• ဝင်း
၂၇			ဒေါ်ခင်စော

စဉ်	ချမ်းသာ	အလယ်အလတ်	နွမ်းပါး
၂၈			ဦးခင်စော
၂၉			ဒေါ်ခင်စန်းရှိ
၃၀			ဦးစောစောထွန်း
၃၁			ဒေါ်မမစန်းရှိ
၃၂			*ခင်စန်းဦး
၃၃			ဦးထွန်းဦး
၃၄			ဒေါ်စောစော
၃၅			ဦးလှလှတင်၊ ရင်
၃၆			* တင်ဦး
၃၇			*ခင်ထွန်း
၃၈			*မြဝင်း
၃၉			*စောစော မိ.
၄၀			*ခင်ထွန်း
၄၁			*ရှင်ကျိကျိ
၄၂			*ဝင်းစောစော
၄၃			*ထွန်းရှင်
၄၄			*သိန်းစောစော
၄၅			*ဖိုဖို
၄၆			*ခင်လှ
၄၇			*ကံစောစော
			*စောစော

စဉ်	ချမ်းသာ	အလယ်အလတ်	နွမ်းပါး
၄၉			ဦးသိန်းစေ
၅၀			နတ်ချို
၅၁			နပုစတာင်း
၅၂			နဆန်းအိုးဦး
၅၃			နစောင့်ထိုး
၅၄			နအကြံဉာဏ်
၅၅			နစိတ်ထိုင်း
၅၆			နတင်စောင့်ထိုးမေ့
၅၇			နပျိုစာအိုးမေ့
၅၈			နဝင်းမိုး
၅၉			နအိုးအိုးထီး
၆၀			နပျိုစာအိုး
၆၁			နစိုးသူ
၆၂			နအိုးအိုး
၆၃			နအေးအေးသူ
၆၄			နဆန်းအေး
၆၅			နစိတ်ထိုင်းမိုး
၆၆			နစောင့်ဆန်းယု
၆၇			နချစ်ဆန်း
၆၈			နတင်ပု
၆၉			နအေးအေး

စဉ်	ချမ်းသာ	အလယ်အလတ်	နွမ်းပါး
၇၀			နွမ်းပါး
၇၁			" ကံထူး
၇၂			" မင်းစကား
၇၃			" မေမာမိမိ
၇၄			" ဘာကြမှာ
၇၅			" နှစ်စဉ်
	၁၉	၆၃	၁၇၅
		၁၉	
		၆၃	
		၁၇၅	
		<u>၂၅၇</u>	

ရာသီခွင်ပြဌာန်း

ဒီ.နီ.ဆေးကြောရေး

ရက်စွဲ ၂၀၁၈.၁၁.၁၀

အကြောင်းအရာ	တန်း	တဆင့်	နယုန်	ဝါဆို	ဝါခေါင်	တော်သလင်း	သီတင်းကျွတ်	တန်ဆောင်မုန်း	နတ်တော်	ပြာသို	တပို့တွဲ	တပေါင်း	အိမ်ထောင်စုပေါင်း
မင်း	ရွှေဘို	ပေါင်း	မင်း	မင်း	မင်း	မင်း	မင်း	မင်း	-	-	မင်း	-	-
မင်း	မင်း	မင်း	မင်း	မင်း	မင်း	မင်း	မင်း	မင်း	-	မင်း	မင်း	မင်း	-
မင်း	မင်း	မင်း	မင်း	မင်း	မင်း	မင်း	မင်း	မင်း	မင်း	-	မင်း	မင်း	-
မင်း	မင်း	မင်း	မင်း	မင်း	မင်း	မင်း	မင်း	မင်း	မင်း	-	မင်း	မင်း	-
မင်း	မင်း	မင်း	မင်း	မင်း	မင်း	မင်း	မင်း	မင်း	မင်း	-	မင်း	မင်း	-
မင်း	မင်း	မင်း	မင်း	မင်း	မင်း	မင်း	မင်း	မင်း	မင်း	-	မင်း	မင်း	-
မင်း	မင်း	မင်း	မင်း	မင်း	မင်း	မင်း	မင်း	မင်း	မင်း	-	မင်း	မင်း	-
မင်း	မင်း	မင်း	မင်း	မင်း	မင်း	မင်း	မင်း	မင်း	မင်း	-	မင်း	မင်း	-
မင်း	မင်း	မင်း	မင်း	မင်း	မင်း	မင်း	မင်း	မင်း	မင်း	-	မင်း	မင်း	-
မင်း	မင်း	မင်း	မင်း	မင်း	မင်း	မင်း	မင်း	မင်း	မင်း	-	မင်း	မင်း	-
မင်း	မင်း	မင်း	မင်း	မင်း	မင်း	မင်း	မင်း	မင်း	မင်း	-	မင်း	မင်း	-

Khaing
မှတ်တမ်း
အိမ်ထောင်စု

ရာသီခွင်

ကျေးဇူးတင်ပေးသဖြင့်၊ စေတနာတူဖွဲ့အဖွဲ့၊ နတ်ဦးကျေးဇူး က
ကုသိဉ် ပြု ပြု ကွန်ဒိုအေးသုံးသပ်ချက်

ရက်စွဲ ။ ၅.၁.၂၀၁၆
နံနက် ။ ၈:၀၀PM မှ ၉:၃၀PM
အရာ ။ ကျေးဇူးတူရပ်ရအောင်

နတ်ဦးကျေးဇူးတွင် (၅.၁.၂၀၁၆) ရက်အ. ရာသီဥင်ပြု
ပြု ကွန်ဒို သုံး သပ်ချက် အနားဝေးကို ကျေးဇူးတူရပ်ရအောင် တွင် ကျင်းပပါသည့်
နတ်ဦးကျေးဇူး တွင် ဝိတ်သောင်ဆု ပေါင်း (၂၆၀) ဦးပြုပြီး ၊ ဝိတ်ခြေမှာ (၂၅) ကျိတ်
ပြုပါသည်။ ကိုးကွယ်သည့်ဘာသာမှာ ဗုဒ္ဓသာသာ ဖြစ်ပြီး ယူဗျိုးမှ နှာချင်း ယူဗျိုး
များဖြစ်ကြသည်။ ကောက် မွေးဝမ်းကျောင်းမှာ လယ်ယာလုပ်ငန်း၊ ကပ်ကလပ် လိုင်
ကြသည်။

နတ်ဦးကျေးဇူး ရာသီဥင် ပြု ပြု ကွန်ဒို သုံး သပ်ချက်ကရ ချိတ်ပျိုး
အေးကမေ့မိလို့ စပါးကို နတ်ကော်လကွင်လယ်များကန် ကိုးကာ တာပိုတွဲလတွင်
ပျိုးထောင်ပြီး ၊ ထာဝင်လဲ လတွင် မကောက်ခိုက် ကြသည်။ ကဆုန် ၊ ယုယုန်လ သွင်လယ်
ပေါင်း ထိုး ပြီး ဝိတ်တင် ကျွတ်လတွင် စပါးဂိုတ် သိမ်းကြသည်။ မှမ်းများကို ရာသီ ၃၀၃
ပေါ် မူတည်၍ နယုန်လကွင် နှစ်ကျဲကာ သိတင် ကျွတ်လတွင် ဂိုတ် သိမ်းချိန် ဖြစ်
သည်။ ကျေးဇူး ကရောက်ဘက်ဖြစ်သော ကခိတ်၊ ဦးကျင်း၊ ဒုလောင်း ကျင်း၊ ဝင်းတို၊
သန်ချောင်း၊ မျန်လယ် စသည်လယ်ပွဲများကို ပြုသည့် လတွင် ပျိုးထောင်ပြီး ကမ္ဘာ
လတွင် ရောက်ခိုက် ချိန်ဖြစ်သည်။ စကင်ချ၊ ဈာန် ကမေ့မိလို့ ကမေ့လယ် ထာဝ
သိယူ၍ မရှိပါ။ ခွဲစိတ်လယ်လုပ်ငန်း များ လုပ်ကိုင် စားသောက် ကြသည်။

မွေးမြူရေးတွင် မရှိမဖြစ် ကျွဲ၊ ခွား ၊ ညောင်၊ ဝက် ဈာန် ကို စမွေး
မြူ ကြသည်။ ရာသီဥင်ပွဲ ကမေ့မိလို့ ကဆုန် လမှ ဝါခေါင် လထိ မိုးပြုညွှန်း ပြီး
ထောင် ယူ ဦးဦး ဈာန်ချိတ်ပျိုး ချိန်ဖြစ်သည်။ တန်ဆောင်မျိုးလဒ္ဒ တာပိုတွဲလက
ထိ နှင်းစက် ကလေးများ တစ်ဖွဲ့ ဖွဲ့ ကျသော ဆောင်း ရာသီဖြစ်သည်။ တဖောင်းက
မူတည်၍ လကဝင် မျှ ဖြစ် ဖြစ် ပျံသော ကာလဖြစ်သည်။

ကျိးစာရေး ဟု ကဆုန်လမ္ဗ တန်ဆောင် မုနိလကထိ နှစ်စား ၊ ချောင်း
ဆိုး ၊ ဝမ်းဗျော့ ၊ ဝမ်းပျက် ၊ စာသင်ရော ဂါလက္ခကာ မှားဖြစ်ပေါ်လေ ၊ ဤသည် ၊
နတ်ဗြီးကျေးဇူးသွင် မိုးကုသီ နှင့် ဆောင်းကုသီ တို့တွင် ဘောက်သုံး ရှေ့ဖူး
မူ၍ ဘော်လည်း နေ့ကုသီတွင် ရှေးဖူးသွင် ဖြစ်သည် ၊ စခက်စခဲ များ နှင်းရင်ဆိုင်
ပြုရသည် ။ နတ်ဗြီးကျေးဇူးသည် ကားလယ်သည် ၊ ရက် ၊ ကျိန် ဟူ၍ မရှိသဖြင့်
စကောဇ်သူရည် ငှ်းဖြစ်ရည်တိုင် စားသောက် ပြုရသော ကျေးဇူးစား ထပ်ရှာဖွေ
ပါသည် ။

ဦးဆောင်ဆွေးနွေးသူ - ဦးဖောင်ကလေး ၊ ဦးထွန်းစိန်

ပါဝင်ဆွေးနွေးသူ - ကျေးဇူးလူသူ

ကျား - ၈
မ - ၉

မှတ်တမ်းကလေး
စာစဉ် - ဒေါ်ခိုင်ခင်ခိုင်
ရက်စွဲ - ၀၄

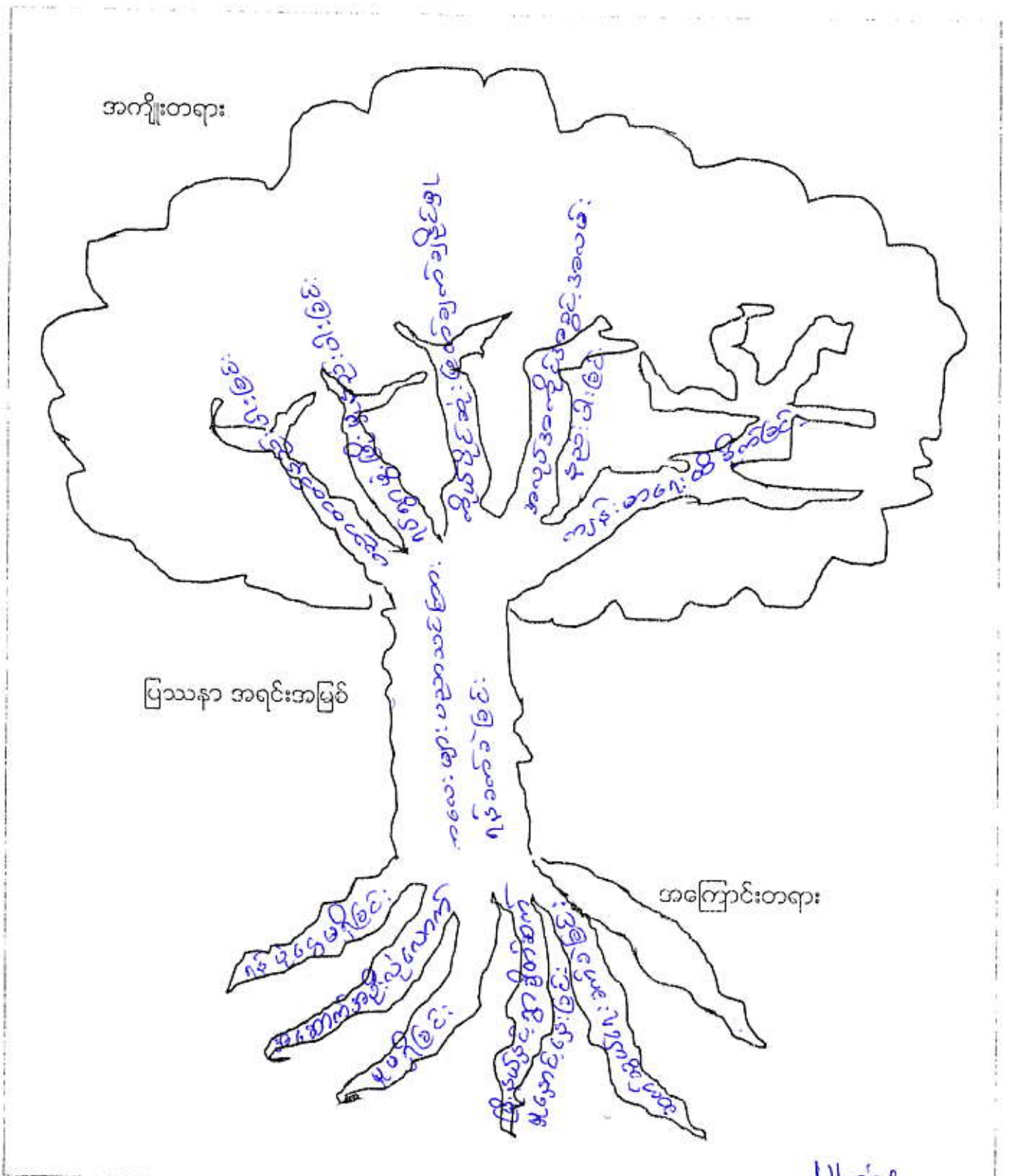

ဦးဆောင်ဆွေးနွေးသူ - ဦးထွန်းစိန်
 ပါဝင်ဆွေးနွေးသူ - ကျေးဇူး ဂျာထု

Meaning
 မှတ်တမ်းတင်သူ
 - ဦးစိုးစိန်

ပြဿနာ ဖြေရှင်းမှု စက်ဝန်း

မြို့နယ် ဆေးကုတို့ဌာန... ကျေးရွာအုပ်စု...နယ်ကြီး... ကျေးရွာ...နယ်ကြီး..... ရက်စွဲ ...၅...၁...၂၀...၂၀၂၄

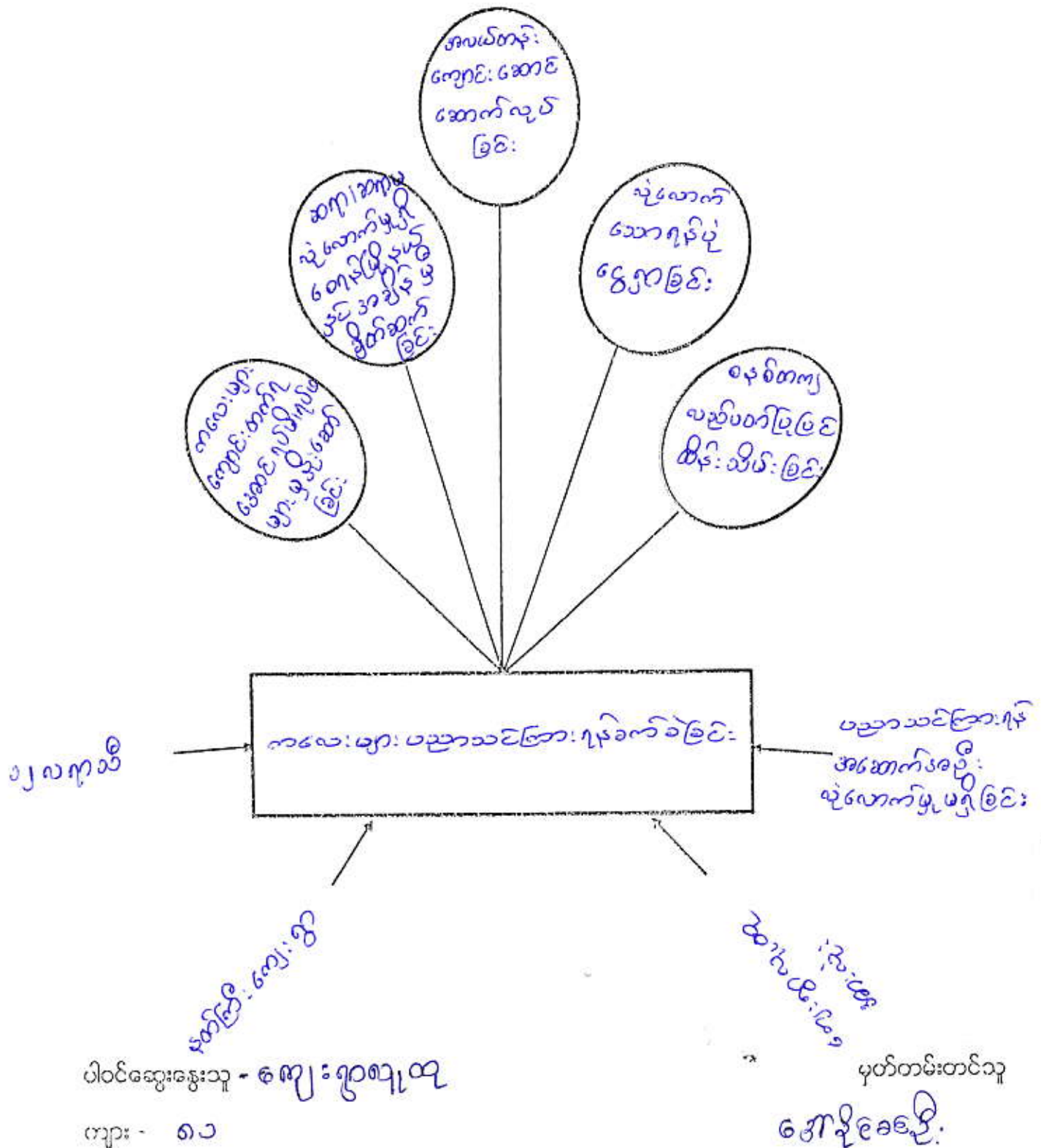

မကျေးတိုင်းဒေသကြီး၊ ကေတုတ္ထရာ မြို့နယ်၊ နတ်ကြီးကျေးရွာ

ကလေးများ ပညာသင်ကြားရန်ခက်ခဲခြင်းဖြင့် ပြဿနာပစ်ခင်းသုံးသပ်ချက်

ရက်စွဲ " " ၅.၁၀.၂၀၁၆

အချိန် " " ၂:၀၀PM-၅:၀၀PM

နေရာ " " ကျေးရွာစုရပ်အောင်

နတ်ကြီးကျေးရွာ တွင် (၅.၁၀.၂၀၁၆) ရက်နေ့ ကလေးများပ

ညာသင်ကြားရန်ခက်ခဲခြင်း ပြဿနာသုံး သပ်ချက် ကလေးများ ဝေးလှိုကျေးရွာစု ရပ်
အောင်တွင် ကျင်ပစေပါသည်။ ထို့သို့ သပ်ချက်ကားဖြင့် ပြဿနာပစ်ခင်း
စေရောင်း တရားများကို သိရှိရပြီး ကလေးတရားများဖြောင့် အကျိုးတရား
များဖြစ်ထွန်းပေါ်ပေါက်လာပုံကို သိရှိရပါသည်။

နတ်ကြီးကျေးရွာ ကလေးများ ပညာသင်ကြားရန် ခက်ခဲခြင်း

ပြဿနာကား ကလေးတရားမှာ ရန်ပုံငွေမရှိခြင်း၊ ကလေးကလေး လုံလောက်မှု
မရှိခြင်း၊ မြို့နယ်နှင့် ကျေးရွာ ချိတ်ဆက်မှု နှောင့်နှေးခြင်း၊ ဆက်သွယ်ရေး
ခက်ခဲခြင်း၊ စသည်၊ ကလေးတရားများဖြောင့် ဖြစ်သည် - ကျေးရွာ တရားများ
စနေဖြင့် ငွေ - ကလေးတရား ကျောင်းရရှိခံရပြီး ပညာထက် ပေါများခြင်း၊
ရပ်ရွာ ဖွံ့ဖြိုးမှုမရှိခြင်း၊ ကိုယ်ပိုင်ဆုံး ဖွဲ့စည်းချက်ချိန်ခြင်း၊ ကလေးကိုယ်ပိုင်
လမ်းများဖြားခြင်း စသည်၊ ကျေးရွာတရားများ ရရှိနိုင်ပါသည် - ကလေးတရား
ကျောင်းတွင် ယခုလက်ရှိ ပညာသင်ကြားရာတွင် ကလေးများ သည်ခက်ခက်ခဲခဲ
ပညာသင်ကြားနေကြပါသည်။ ခက်ခဲရာမှ ပညာနေရာ ဆင်းကျွန်းနေသော
ကျောင်း ကလေးများ ကျန်းကျန်း လှုပ်လှုပ် တစ်ကြားရခြင်း၊ ပညာသင်နေရာ
လေများ ကိုက်ခတ်ပြီး ကလေးကလေး ပြီး ပြီး လူသားများကို ချီးမြှင့်ရခြင်း စသည်၊
ခက်ခဲ များစွာ ဖြစ် ဖြစ်နေကြပါသည်။

ဦးအောင်ဆွေး ဇွေးသူ - ဦးသန်းဇွေး၊ ဦးထွန်းစိန်
ပါဝင်ဆွေး ဇွေးသူ - ကျေးရွာကျွေး

ဗဟိုတန်း တင်သူ
အောင်စင်စင်

လုပ်ငန်းလိုအပ်ချက်များ ဖော်ထုတ်ခြင်း

ရက်စွဲ ၄.၁.၂၀၂၃

အမျိုးသား အဖွဲ့

- ၁။ ကလောင်ထုတ်ကြေး ၅၂ ဖြစ်ခြင်း
- ၂။ ရွာတွင်း ဂရုစိုက်ရေး
- ၃။ ဆိုလာဇီ ဂရုစိုက်ရေး
- ၄။ ကျောင်းအဆောက်အအုံ ရှိနေခြင်း
- ၅။ မျှော်ကြို ကျောင်း ဖြစ်နိုင်ခြင်း
- ၆။
- ၇။
- ၈။
- ၉။

အမျိုးသမီး အဖွဲ့

- ၁။ ကလောင်ထုတ်ကြေး ဖြစ်နိုင်ခြင်း
- ၂။ ဆိုလာဇီ ဂရုစိုက်ရေး
- ၃။ ကျောင်းအဆောက်အအုံ ရှိနေခြင်း
- ၄။ ရွာတွင်း ဂရုစိုက်ရေး
- ၅။ မျှော်ကြို ကျောင်း ကောင်းဆောင်ရွက်နိုင်ခြင်း
- ၆။
- ၇။
- ၈။
- ၉။

Khong
 မှတ်တမ်း ထင်သာ
 ၂၀၂၃ ခုနှစ်

ကျေးဇူးလူမှုရေး အဆောက်အဦးဆိုင်ရာ အခက်အခဲများအပေါ် ခန့်မှန်း ငွေကြေး တွက်ချက်မှုပေး

ရက်စွဲ ၅.၁၂.၂၀၁၆...

စဉ်	ဦးစားပေး ပြေရှင်းရမည့် အခက်အခဲ	ပြေရှင်းနည်း	လိုအပ်သော အလှူအငွေ ပမာဏ	ဆောင်ရွက်မည့် ကာလ	တာဝန်ခံမည့် အဖွဲ့	မှတ်ချက်
၁။	အာဂယ်ဒ် တိုး၊ ကျောင်းပြင်ဆင်	၆၀' x ၃၀' x ၂'	သိန်း(၈၀၀)	ဇန်နဝါရီ	ကျေးဇူးတင်စေ မိတ်ချား	၂၀၁၆
၂။	ဗွတ်တွင်း နေရံ၊ ပြင်ဆင်ခြင်း	၂ နေရာ	၁၅၀ သိန်း	"	"	၂၀၁၇
၃။	ဆိုင်လမ်း၊ လမ်းဖျား	၇၀၀ w ၈၅၀	၁၈၀ သိန်း	"	"	၂၀၁၅
၄။	ကျောင်းခြံ စည်းချိး	၅၀၀' x ၅'	၄၅ သိန်း	"	"	၂၀၁၉
၅။	ရေကြိုစတုဂံ	၃၀' x ၃၀' x ၂'	၅၀ သိန်း	"	"	၂၀၁၀
၆။						
၇။						
၈။						
၉။						
၁၀။						

ပါဝင်ဆွေးနွေးသူ ကျေးဇူးတင်သူ

ကျား - ၈၀

မှတ်တမ်းတင်သူ

ဒေါ်ခင်စု

လုပ်ငန်းဦးစားပေးအလိုက် နှိုင်းယှဉ်ဇယား

ရက်စွဲ ၄.၁၁.၂၀.၁၆...

	ကျောင်း	လမ်း	အံ့ဆည်းဂျိုး	ဆိုဂါမီ	ချော့ဂျီ	ဂျပန်	အဆင့်
အလယ် တန်း ကျောင်း	ကျောင်း	ကျောင်း	ကျောင်း	ကျောင်း	ကျောင်း	၅	၁
ဗဟို လမ်းဖြင့် ဆင် ဖြင့်		လမ်း	လမ်း	လမ်း	လမ်း	၄	၂
ကျောင်း ဆုံး				အံ့ဆည်းဂျိုး	အံ့ဆည်းဂျိုး	၂	၃
ဆိုဂါမီ					ဆိုဂါမီ	၁	၄
ချော့ဂျီ ကျောင်း						ချော့ဂျီ ကျောင်း	၅

Khrony

မှတ်တမ်းတင်သူ

အောင်နိုင်စွန်း

ကျေးဇူးနှင့် အဖွဲ့အစည်းများ ဆိုက်ဆက်ပျံ့နှံ့ခြင်း

ရက်စွဲ ၅.၁၁.၂၀.၁၆

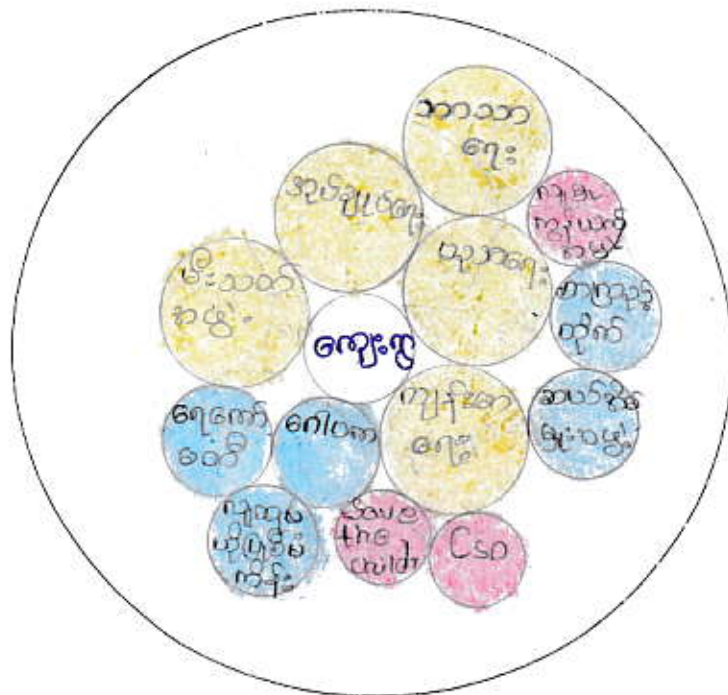

ကရား ပါဆုံး နဖူးတုတ်. 

ကလေး လက် နဖူးတုတ်. 

သာဓာန် နဖူးတုတ်. 

ဦးဆောင်ဆွေးနွေးသူ - ဦးသာအိန်
 ပါဝင် ဆွေးနွေးသူ - ကျေးဇူးဗဟို

Meeting
 မှတ်တမ်း တင်သူ
 ဒေါ်ခိုင်ခင်ခင်

ဟာ: ကကောင် ထည့်ဖော် ရျက်ရှိ သည်။ ပြုစုပက ဖွဲ့ စည်း: ဖြစ်သော C's ဟု၊
save the children က ဖွဲ့ စည်း: စာပျား က ဖွဲ့ စည်း: များ သည် သည်: ကျေးဇူး
ထူး: ရှိ ရှိ ငယ်ငယ် က ဖွဲ့ စည်း: ဖြစ်-ချိတ်ဆက် က ဖွဲ့ စည်း: ကျေးဇူးပင် ငါ: များ: ကကောင်
ထည့်ဖော် ဆောင်ရွက် ရျက်ရှိ ဖြစ် သည်။

ဦးဆောင် ဆွေးနွေးသူ - ဦးသာဒါနိုး၊ ဦးကောင်ဝင်ဝင်း

ပါဝင်ဆွေးနွေးသူ - ကျေးဇူးလှသူ

ကျား: ၂၅
မ: ၆၀

မှတ်တမ်း: ထင် သူ
မရည် - ဖော်ပြနိုင်ခင်ခို

စာအုပ်: ၂၀၀

၈ - ကျား

ပင့်ကူအိမ် သုံးသပ်ခြင်း (Cobweb)
အမျိုးသမီး အဖွဲ့ / အမျိုးသား အဖွဲ့

ရက်စွဲ ၄-၅-၂၀၁၆

အလုပ်အကိုင်
အခွင့်အလမ်း

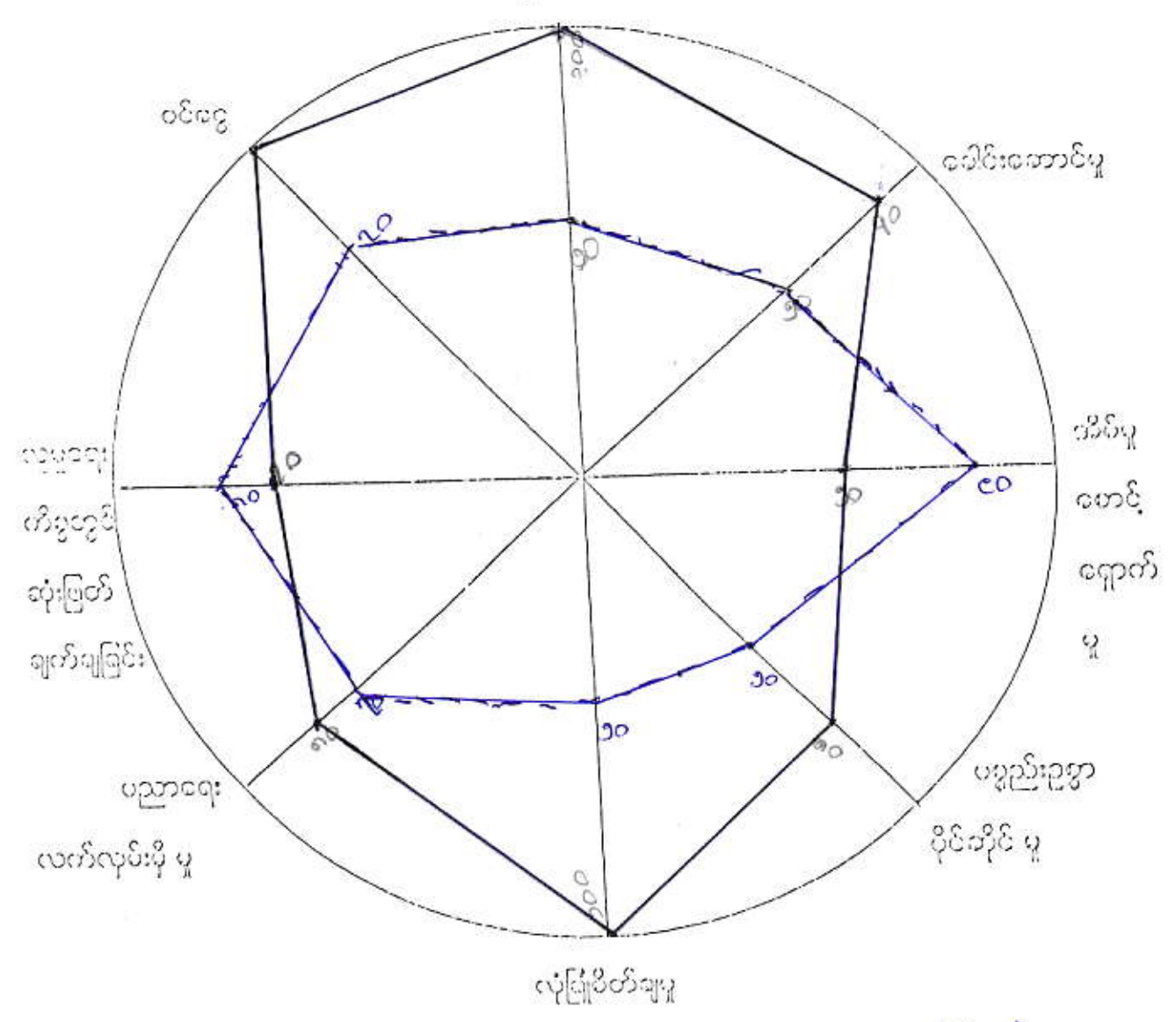

ကျား - ၈၁
မ - ၁၂၈

Kheng
မှတ်တမ်း: ၈၀၆၀၇၂
အေအိုင်အေအီး

မကျေးတိုင်ဒေသလှီး / စေတုတ္ထရာဇ်အိမ် / နတ်ကြီးကျေးရာ ဇ
ကမ္ဘာလမ်းယာဇ် ယ်ကျ်းကိမ်ကားသုံးသတ်ချက်

ရက်စွဲ။ ။ ၄.၁.၂၀၁၆

ကချို။ ။ ၀:၀၀PM မှ ၂:၀၀PM

၆၂၇။ ။ ကျေးဇူးတူရပ်ဆောင်

နတ်ကြီးကျေးရာ ကမ္ဘာလမ်းယာဇ် ယ်ကျ်းကိမ်ကားသုံးသတ်

ချက်စည်းဝေးကား ကပြန်ကပြန် ဆွေးနွေးပါ ပြုသင့်ပါ။

ကမ္ဘာလမ်းယာဇ် ယ်ကျ်းကိမ်ကားသုံးသတ် ချက်ချင်း ကပြန်
ခေါင်းစဉ် (၈) မျိုး ဇာတ် ဆွေးနွေးပါ ပြုသင့်ပါ။ ခေါင်းစဉ် (၁) ကလွယ်ကိုင် ကခွင့်ကမ်း
ပြုခေါင်းဆောင် ဇာတ် ကိမ်ကား စေတုတ္ထရာဇ် (၄) ပစ္စည်း ခုစွာပိုင် ဆိုင် ဇာတ် (၅) လူ့ခြံ
စိတ်ချ ဇာတ် (၆) ပညာရေး လက်လှမ်း မြီ ဇာတ် (၇) လူ့ဇာတ် ကိစ္စတွင် ဆုံးဖြတ်ချက်ချခြင်း
ဇာတ် (၈) ပင်ပန်း ရှိ ဇာတ် စသည် ကချက်လက် များ ကပြန် ဆွေးနွေးပါ သင့်ပါ။

ကလွယ်ကိုင် ကခွင့်ကမ်း \Rightarrow ကမ္ဘာလမ်းယာဇ် / ယာဇ် ကလွယ်ကိုင် ကခွင့်ကမ်း
သုံးသတ်ချက်တွင် ကမ္ဘာလမ်းယာဇ် (၁၀၀%) ရှိပြီး ကမ္ဘာလမ်းယာဇ် များသည့်
(၅၀%) ဆုံးသတ်ချက်ပါသည်။ ကမ္ဘာလမ်းယာဇ် များသည့် ကမ္ဘာလမ်းယာဇ် ထက် ပို၍
ခွန်အား ပြီး မြင်း၊ နာရာရာတွင် ဦးဆောင် နိုင်ခြင်း၊ ကချိုမကျေး၊ ဒေသမကျေးသွား
လာနိုင်ခြင်း တို့ဖြင့်၊ ကမ္ဘာလမ်းယာဇ် များထက် ပို၍ ကခွင့်ကမ်း ကလွယ်ကိုင် များပါသည်။
ကမ္ဘာလမ်းယာဇ် တို့မှာ မိမိတို့နှင့် ကလွယ်ကိုင်၊ မသတ်၊ ကျေးဇူးတူရပ်ခြင်း၊ ကမ္ဘာလမ်းယာဇ်
များလောက် ကချိုမကျေး နိုင်ခြင်းဖြင့်၊ ကလွယ်ကိုင်၊ ကခွင့်ကမ်း ကလွယ်ကိုင် နည်းစေ
ရမည်ဖြစ်ပါသည်။

ခေါင်းဆောင် ဇာတ် \Rightarrow ကမ္ဘာလမ်းယာဇ် ကရာရာတွင် ဆုံးဖြတ်
ချက်ချင်း နာရာရာတွင် သတ္တိမရှိခြင်း၊ မိမိကိုယ်မိမိ ယုံကြည်မှု နည်း၊ ပါးခြင်း တို့
ဖြင့်၊ ခေါင်းဆောင် ဇာတ်တွင် (၅၀%) ဆုံးသတ်ခေါင်းဆောင် နိုင်ပါသည်။ ကမ္ဘာလမ်းယာဇ်
များမှာ သာဓက၊ နာရာရာတွင် ကလွယ်ကိုင် ရပ်ချားတွင်လည်း ကမ္ဘာလမ်းယာဇ် များ
ထက် (၅၀%) ဦးဆောင် နိုင်ပါသည်။

စိတ်ချစေတုတ္ထရာဇ် \Rightarrow ကမ္ဘာလမ်းယာဇ် ပယ်ဆုတ်ကတည်း
ကမ္ဘာလမ်းယာဇ် သွန်သင် ဇာတ်ဖြင့်၊ စိတ်ချ ကိစ္စတွင် သာဝါဝင်မှု ပယ်ဆုတ်မှတ်

ပြုလုပ်ခြင်း၊ ထင်ရှားစွာဖြင့် နိုင်ငံရေးအဖွဲ့အစည်းများတွင် နေရာတစ်နေရာ ရရှိစေရေးအတွက် အခြား
မိမိ၏အားကိုးတွင်သာ (၁၀၀%) နေရာတစ်နေရာ ရရှိစေရေးအတွက် အခြား
အဖွဲ့အစည်းတွင် နေရာတစ်နေရာ ရရှိစေရေးအတွက် (၅၀%) အားသာပါဝင်
နိုင် ပြုပါသည်။

ပစ္စည်း ပစ္စည်းပိုင်ဆိုင်မှု \Rightarrow ပိုင်ဆိုင်မှုတွင် နမူနာအား ၁၀၀% ဝင်ရောက်
(၅၀%) ရှိ ပါသည်။ စတင်ပေးကြားပြီး နောက်ပိုင်းတွင် နမူနာအား ပစ္စည်း
ပိုင်ဆိုင်မှုတွင် ပိုင်ဆိုင်မှု ပြင်းထန်စွာ ပြုလုပ်ခြင်း ဖြစ်သည်။

လုံခြုံရေးဆိုင်ရာ \Rightarrow နမူနာအား ၁၀၀% ဝင်ရောက် ပိုင်ဆိုင်မှုတွင်
စတင်ပေးကြားပြီး (၁၀၀%) အားရှိပြီး နမူနာအား ပြုလုပ်ခြင်း (၅၀%) အားသာ
ပါသည်။ နမူနာအား ပြုလုပ်ခြင်း နမူနာအား ပြုလုပ်ခြင်း နမူနာအား ပြုလုပ်ခြင်း
ပြုလုပ်ခြင်း ဖြစ်သည်။

ပညာရေး လက်တွေ့အခြေအနေ \Rightarrow နမူနာအား ၁၀၀% ဝင်ရောက် ပိုင်ဆိုင်မှုတွင်
စတင်ပေးကြားပြီး နမူနာအား ပြုလုပ်ခြင်း (၅၀%) အားရှိပြီး နမူနာအား ပြုလုပ်ခြင်း
(၅၀%) ရှိပါသည်။ နမူနာအား ပြုလုပ်ခြင်း နမူနာအား ပြုလုပ်ခြင်း နမူနာအား ပြုလုပ်ခြင်း
အားသာ ပိုင်ဆိုင်မှုတွင် ပိုင်ဆိုင်မှု ပြင်းထန်စွာ ပြုလုပ်ခြင်း ဖြစ်သည်။

လူမှုရေး ကိစ္စတွင် ဆုံးဖြတ်ချက်ချခြင်း \Rightarrow နမူနာအား ၁၀၀% ဝင်ရောက်
လူမှုရေး ကိစ္စတွင် ဆုံးဖြတ်ချက်ချခြင်း သို့သော်လည်း နမူနာအား ပြုလုပ်ခြင်း (၅၀%)
ရရှိပြီး နမူနာအား ပြုလုပ်ခြင်း (၅၀%) အားသာ ဆုံးဖြတ်နိုင်ပါသည်။ နမူနာအား ပြုလုပ်ခြင်း
ဥပမာအား လူမှုရေး ကိစ္စတွင် ဆုံးဖြတ်ချက်ချခြင်း ရာခိုင်နှုန်း အားသာ ပိုင်ဆိုင်မှုတွင်
ထူးခြားစွာ နမူနာအား ပြုလုပ်ခြင်း ပါဝင်သော နမူနာအား ပြုလုပ်ခြင်း၊ နမူနာအား ပြုလုပ်ခြင်း
အားသာ ပိုင်ဆိုင်မှုတွင် ပိုင်ဆိုင်မှု ပြင်းထန်စွာ ပြုလုပ်ခြင်း ဖြစ်ပါသည်။

ဝင်ငွေရရှိမှု \Rightarrow နမူနာအား ၁၀၀% ဝင်ရောက် ပိုင်ဆိုင်မှုတွင်
ချက်ချင်း နမူနာအား ပြုလုပ်ခြင်း (၅၀%) အားရှိပြီး နမူနာအား ပြုလုပ်ခြင်း (၅၀%) ရှိ
ပါသည်။ နမူနာအား ပြုလုပ်ခြင်း နမူနာအား ပြုလုပ်ခြင်း နမူနာအား ပြုလုပ်ခြင်း
အားသာ ပိုင်ဆိုင်မှုတွင် ပိုင်ဆိုင်မှု ပြင်းထန်စွာ ပြုလုပ်ခြင်း ဖြစ်သည်။

ဦးဆောင်ဆွေးနွေးသူ - ဒေါ်ခိုင်ခင်ဦး
ပါဝင်ဆွေးနွေးသူ - ကျေးဇူးဇော်

မှတ်တမ်း ထင်သူ
ကဗျာ - ဒေါ်ခိုင်ခင်ဦး
ရာထူး - ငွေ

အမျိုးသား၊ သမီးတစ်ချင်းတာ

ကလွန်ချိန် ဇယား

ရက်စွဲ ၅-၉-၂၀၂၁

အချိန်	အမျိုးသမီး တစ်နေ့တာ လုပ်ဆောင်ချက်
၁:၀၀	မိတ်ချိန်
၂:၀၀	မိတ်ချိန်
၃:၀၀	မိတ်ချိန်
၄:၀၀	ထမင်းခွက်
၅:၀၀	ထမင်းစား
၆:၀၀	ကလွန် လွန်ချိန်
၇:၀၀	ကလွန် လွန်ချိန်
၈:၀၀	ကလွန် လွန်ချိန်
၉:၀၀	ကလွန် လွန်ချိန်
၁၀:၀၀	ကလွန် သိမ်း၊ ရေချိုး
၁၁:၀၀	ထမင်းစား
၁၂:၀၀	စားနပ်ရိက္ခာချိန်
၁၃:၀၀	ကလွန် လွန်ချိန်
၁၄:၀၀	ကလွန်ချိန်
၁၅:၀၀	ကလွန်ချိန်
၁၆:၀၀	ရေခဲ၊ ထမင်းချက်
၁၇:၀၀	ကထိတ်လျှော်၊ ရေချိုး
၁၈:၀၀	မိသားစု ထမင်းစား
၁၉:၀၀	ကလေးအကျက်စောင့်
၂၀:၀၀	TU (ကြည့်)
၂၁:၀၀	TU (ကြည့်)
၂၂:၀၀	ဆုရာ: ပျဉ်စာ
၂၃:၀၀	မိတ်ချိန်
၂၄:၀၀	မိတ်ချိန်

အချိန်	အမျိုးသား တစ်နေ့တာ လုပ်ဆောင်ချက်
၁:၀၀	မိတ်ချိန်
၂:၀၀	မိတ်ချိန်
၃:၀၀	မိတ်ချိန်
၄:၀၀	မိတ်ချိန်
၅:၀၀	မိတ်ချိန်
၆:၀၀	မိတ် ပဟာထ၊ ထမင်းစား
၇:၀၀	ကလွန်ဆင်း
၈:၀၀	ကလွန်ဆင်ချိန်
၉:၀၀	ကလွန် လွန်ချိန်
၁၀:၀၀	ကလွန် လွန်ချိန်
၁၁:၀၀	ကလွန် လွန်ချိန်
၁၂:၀၀	ကလွန် လွန်ချိန်
၁၃:၀၀	ကလွန် လွန်ချိန်
၁၄:၀၀	ကလွန် လွန်ချိန်
၁၅:၀၀	ကလွန် လွန်ချိန်
၁၆:၀၀	ကလွန် လွန်ချိန်
၁၇:၀၀	ကလွန် လွန်ချိန်
၁၈:၀၀	ကလွန် လွန်ချိန်
၁၉:၀၀	ကလွန် လွန်ချိန်
၂၀:၀၀	ကလွန် လွန်ချိန်
၂၁:၀၀	ကလွန် လွန်ချိန်
၂၂:၀၀	ကလွန် လွန်ချိန်
၂၃:၀၀	ကလွန် လွန်ချိန်
၂၄:၀၀	ကလွန် လွန်ချိန်

မကျေးတိုင် ဇေယျာဏိ၊ စေတုတ္ထရာ ဇိနပင်၊ နတ်ဗြူးကျေးရွာ ဇေ
စမျိုးသာ၊ သမီး တစ်ဖေကာ ကလုပ် ချိန် ဝ ဝယား ကားသုံးသပ် ချက်

ဂုဏ်ဦး * * ၅.၁.၂၀၁၆
အချိန် * * ၁၃:၀၀၂၇၅၂:၀၀၂၇
ဇေရာ * * ကျေးရွာစုရပ်ဆောင်

နတ် ဗြူးကျေးရွာသည် (၅.၁.၂၀၁၆) ဂုဏ်ဦး စမျိုးသာ၊ သ
မီးတစ်ဖေကာ ကလုပ် ချိန် ဝ ဝယားသုံးသပ်ချက်ကို ကျေးရွာစုရပ်ဆောင် တွင် ကျင်းပ
ခဲ့ပါသည်။

စမျိုး သမီးများ ဇေတစ်ဖေကာ ကလုပ် ရုပ် ချိန်သုံး သပ်ချက်က
စမျိုးသမီးများသည် နတ် ၁ နဂါဇွ ၂ နဂါဇွထံတွင် နိပ်ချိန် ဇေရာ ၄ နဂါဇွထံ တစ်
ချက်ရန် နိပ်ယာဇွ ထကာ တစ်ဖေချက် ဗြူးချိန် တွင် ၅ နဂါဇွ ဆွမ်းပို့ ပါသည်
ဆွမ်းပို့ ဗြူးချိန် ဇေရာထိုးချိန်တွင် ထမင်းစား ဗြူး ကလုပ်ဆင်း ပါသည်။ ဇေရာဇွ ၁၀
နဂါဇွ ချိန်ထံတွင် ကလုပ် ရုပ် ချိန် ဇေရာ ၁၁ ဇေရာထံတွင် ထမင်းစား ရန် နိပ်ဖြေရော
သည်။ ၁၂ နဂါဇွ ၂ နဂါဇွထံ ကနားယူ ချိန် ဇေရာသည်။ ၂ နဂါဇွထိုး ဗြူးချိန်ဇေရာ ၄ န
ဂါဇွထံတွင် ကလုပ် ရုပ် ချိန် ဇေရာ ၁၁ ဇေရာထံတွင် ကျေးရွာ ကလေး ချက်ဗြူး ဇေရာထံတွင်
ဇေချိန်၊ ကတော်ကျော်ကာ ဇေရာထံတွင် ဇေရာထံတွင် ချိန် ဇေရာထံတွင် ကလေး ဇေရာထံ တြာ
သည်။ ဇေရာထံတွင် ဗြူးချိန် ဗြူးချိန် ဗြူးချိန် ဇေရာထံတွင် ချိန် ဇေရာထံတွင် ချိန် ဇေရာထံတွင်
ပါသည်။ စမျိုး သမီးများ ကလုပ် ချိန်သည် (၁၁ နဂါဇွ ချိန်ဗြူး စမျိုးသာ ကနား
ယူချိန်ဇေရာ (၁၄ နဂါဇွ ချိန်ပါသည်။

စမျိုးသာ များ တစ်ဖေကာ ကလုပ် ရုပ် ချိန် သို့သော် ချက် က
စမျိုးသာ များသည်။ နတ် ၁ နဂါဇွ ၅ နဂါဇွ ချိန်ထံတွင် နိပ်ချိန် ဇေရာ ၆ ဇေရာ
ထံတွင် ထမင်းစားကာ ဇေရာဇွ ၁၁ နဂါဇွ ချိန်ထံတွင် ကလုပ် ရုပ် ချိန် ဇေရာသည်။
၁၂ နဂါဇွသာ နိပ်ဖြေ ထမင်း စား ဗြူး ဇေရာ ၂ နဂါဇွ ချိန်ထံတွင် ကနားယူ ဗြူးသည်။
၂ နဂါဇွထိုး ဗြူးချိန်ဇေရာ ၆ နဂါဇွထိုး ချိန်ထံတွင် ကလုပ် ရုပ် ချိန် ဇေရာသည်။ ဇေရာထိုး ချိန်
ထံတွင် ဇေချိန်၊ ဇေချိန်ဗြူးတွင် တစ်ဖေကာ ကလုပ် ရုပ် ချိန် ပဒိ ပဒိ သော ဇေရာထံ

ကျေးဇူးတင်: ခေါင် (သို့) ထန်းဂေ့ ဆွားသောက်ပါသည်။ ဆရာမို့ ထိုး ချိန်တွင်
မိမိ မြန်လာကာ ဆရာမို့တွင် TV ပြန်. ပြီး ၁၀ မိနစ်မှ စပြီး မိမိ ယာထင် ပါသည်။
နတ်ပြီ: ကျေးဇူးတင် ဆရာမို့ သားများ တစ် ဇေ့တာ ကလေးလုပ် ချိန်သည် (၁၂) မိနစ်
ဆုံး ဖြစ်: ကနား ယူချိန်မှာ (၁၂) မိနစ် ဆုံး ဖြစ်ပါသည်။ နတ်ပြီ: ကျေးဇူးတင်
နားလုံး သည်ကောဇ် သူလုပ်ငန်း ဇေ့လုပ်ကိုင် စားသောက် ဖြစ်ပါသည်။

ဦးဆောင်ဆွေးနွေးသူ - ဒေါ်ခိုင်ခင်ဦး

ပါဝင်ဆွေးနွေးသူ - ကျေးဇူးတင်သူ

ကျား ၁၂

မ - ၃၀

မှတ်တမ်းကိုင်သူ

မမူ၍ - ဒေါ်ခိုင်ခင်ဦး

ബ്രഹ്മപുരം പട്ടണത്തിന്റെ ഭൂപടം

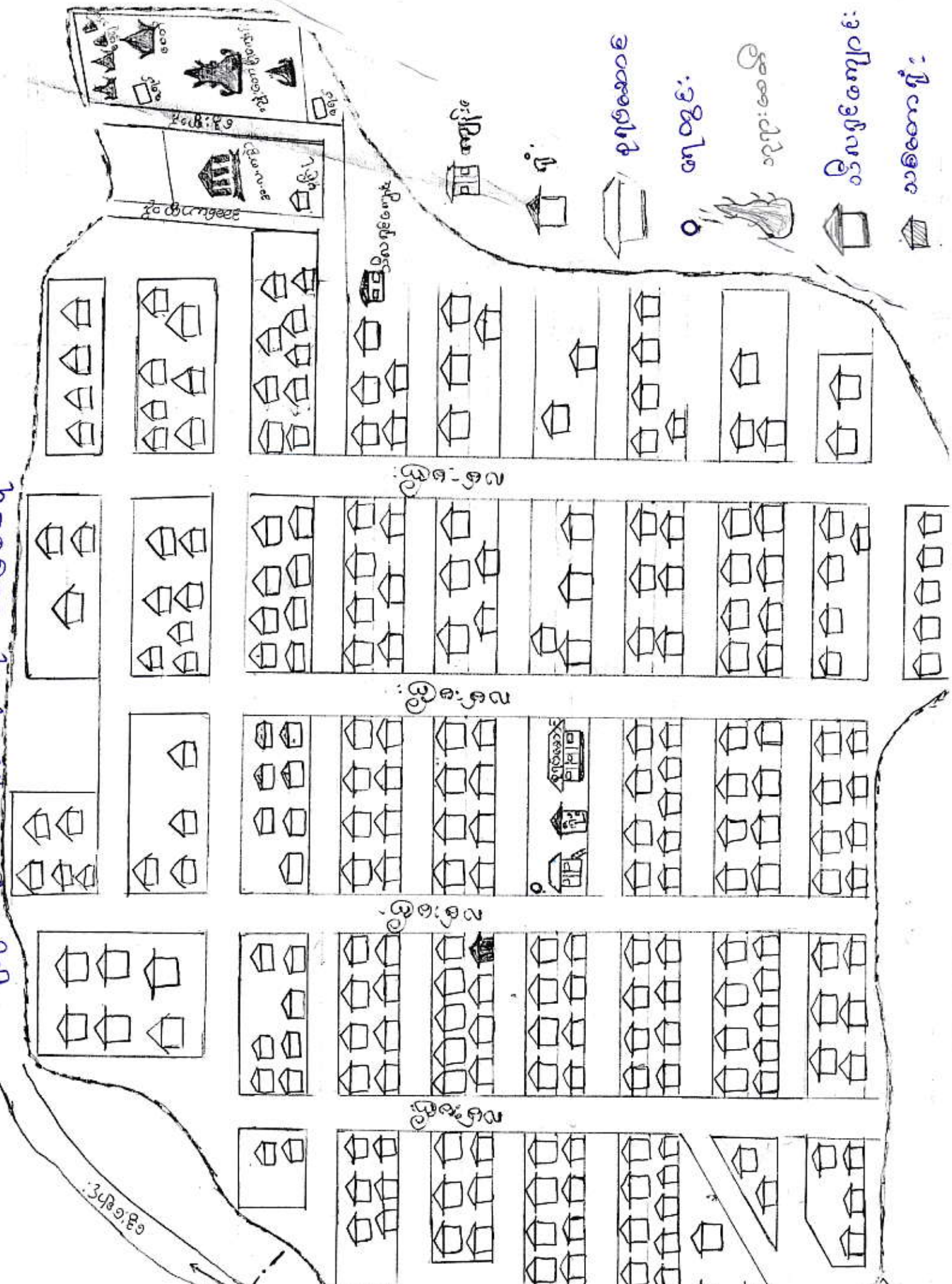

പുഴ

മുസ്ലിം മസ്ജിദ്
ക്രൈസ്തവ മന്ദിരം

മുഹമ്മദിയാ മസ്ജിദ്
മറ്റു മസ്ജിദ്

പുഴക്കര
ബുദ്ധ മന്ദിരം
മറ്റു മസ്ജിദ്

മുസ്ലിം മസ്ജിദ്
മറ്റു മസ്ജിദ്

മുസ്ലിം മസ്ജിദ്
മറ്റു മസ്ജിദ്

മുസ്ലിം മസ്ജിദ്

മുസ്ലിം മസ്ജിദ്

മുസ്ലിം മസ്ജിദ്

മുസ്ലിം മസ്ജിദ്

ကျေးရွာအုပ်စု ဖွဲ့စည်းရေးအထောက်အကူပြုပေးရန် ဖွဲ့စည်းပုံ

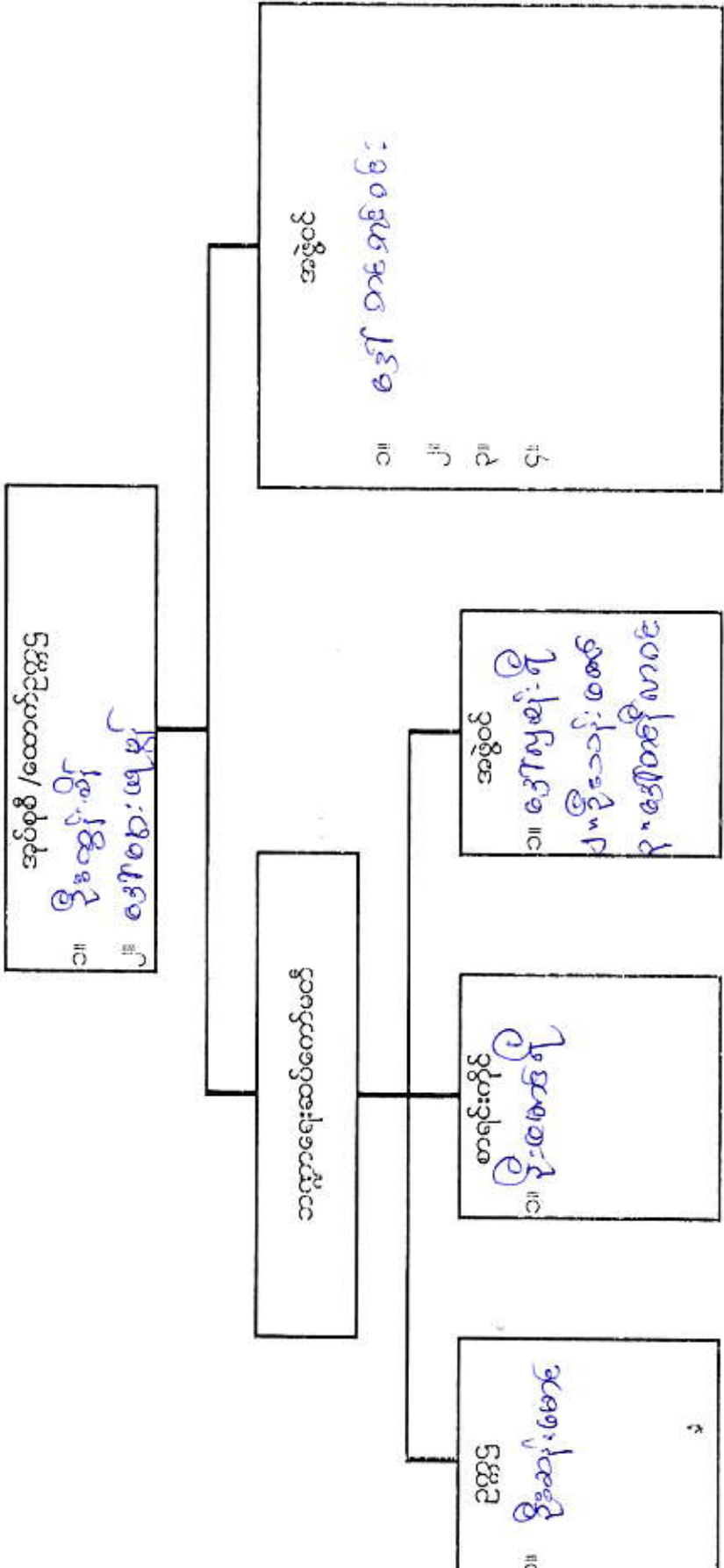

ကျေးရွာဖွံ့ဖြိုးရေး အထောက်အကူပြုကော်မတီ ဖွဲ့စည်းပုံ

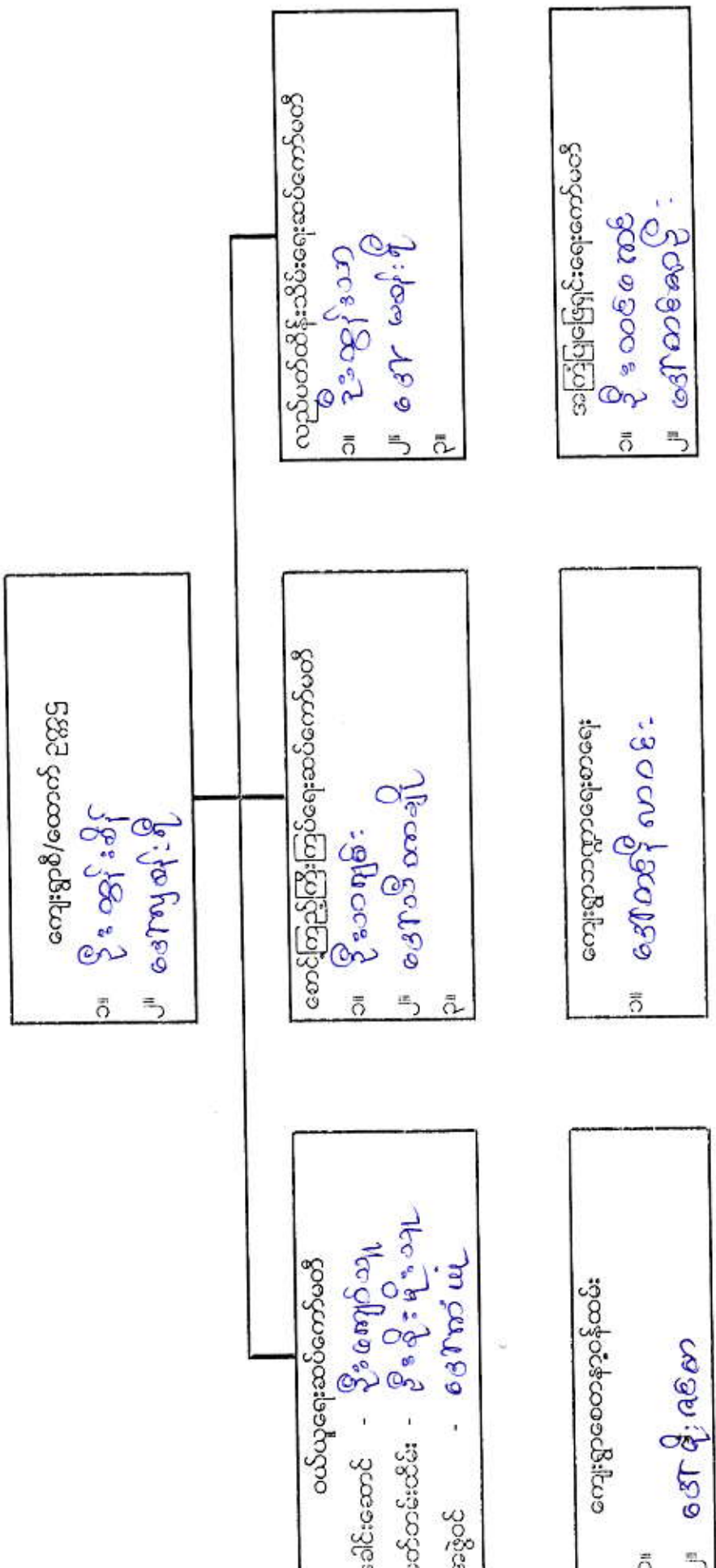

ပုံစံ ၈-၃ ကျေးရွာဖွံ့ဖြိုးရေး ဦးစားပေးအစဉ် (Form PC 3)

လမ်းညွှန် ချက်/အဆင့်(၃)ကျေးရွာဖွံ့ဖြိုးရေးအစဉ်အပေးပြီးဆုံးသောအခါ ကျေးရွာစီမံကိန်း အထောက်အကူပြုကော်မတီသည် လူထုစည်းရုံးရေးမှူးအကူအညီဖြင့် ဤပုံစံကိုပြည့်စုံအောင် ဖြည့်သွင်းရမည်။ အားလုံးသောအခက်အခဲအတားအဆီးများ၊ ဖွံ့ဖြိုးမှုဦးစားပေးအစဉ်များလူထုဗဟိုပြုစီမံကိန်း၏ ရန်ပုံငွေအရင်းအမြစ်နှင့် မသက်ဆိုင်သည့် လုပ်ငန်းများအားလုံးကိုဖော်ပြရမည်။

လူထုစည်းရုံးရေးမှူး/ဝန်ထမ်း အမည် - ဒေါ်အိမ်စိန်

နေ့စွဲ ၅.၁.၂၀၁၆ စက်ဝန်းအား အမှတ်ခြစ်ပါ (✓) စက်ဝန်း(၁)
 စက်ဝန်း(၂) စက်ဝန်း(၃) စက်ဝန်း(၄)

ပြည်နယ်/တိုင်း မကွေး၊ စတုတ္ထ ညွှနယ် ကျေးရွာအုပ်စု နှစ်ဖြူ၊ ကျေးရွာ နှစ်ဖြူ။
 က. အခက်အခဲအတားအဆီးများအားဆွေးနွေးခြင်း - ယခုလက်ရှိအခြေအနေကွင်းကျယ်ကျေးရွာဖွံ့ဖြိုးတိုးတက်ရေးအတွက် အဓိကအခက်အခဲအတားအဆီးများသည် မည်သည့်အမျိုးသား/သမီး အနည်းဆုံးအခက်အခဲ ၅ ခုစီဖော်ပြပါ။

အမျိုးသား အဖွဲ့မှတင်ပြသောအခက်အခဲအတားအဆီးများ		အမျိုးသမီး အဖွဲ့မှတင်ပြသောအခက်အခဲအတားအဆီးများ	
၁	ကလေးများယုတ်သန်ခြင်း၊ ဂုဏ်ထူးချွန်ခြင်း	၁	ကလေးများယုတ်သန်ခြင်း၊ ဂုဏ်ထူးချွန်ခြင်း
၂	ဧည့်သည်များလမ်းပန်းဆက်သွယ်ရေး	၂	အကျွမ်းအရေးများ
၃	အကျွမ်းအရေးများ	၃	အကျွမ်းအရေးများ
၄	ကျေးရွာအုပ်စုအတွင်း ရေရရှိရေး	၄	ကျေးရွာအုပ်စုအတွင်း ရေရရှိရေး
၅	ကျေးရွာအုပ်စုအတွင်း ရေရရှိရေး	၅	ကျေးရွာအုပ်စုအတွင်း ရေရရှိရေး

ခ. မျှော်မှန်းခြင်း- ဤကျေးရွာဖွံ့ဖြိုးတိုးတက်ရေးအတွက်နှောင်လာမည့် (၅)နှစ်အားရည်ရွယ်၍ဆောင်ရွက်ရန်အတွက် မည်သည့်အရာများသည်အဓိကမျှော်မှန်းချက်ဖြစ်သနည်း။

အမျိုးသားအဖွဲ့မှတင်ပြသောမျှော်မှန်းချက်များ		အမျိုးသမီးအဖွဲ့မှတင်ပြသောမျှော်မှန်းချက်များ	
၁	ကလေးများယုတ်သန်ခြင်း	၁	ကလေးများယုတ်သန်ခြင်း
၂	ဧည့်သည်များလမ်းပန်းဆက်သွယ်ရေး	၂	အကျွမ်းအရေးများ
၃	အကျွမ်းအရေးများ	၃	အကျွမ်းအရေးများ
၄	ကျေးရွာအုပ်စုအတွင်း ရေရရှိရေး	၄	ကျေးရွာအုပ်စုအတွင်း ရေရရှိရေး
၅	ကျေးရွာအုပ်စုအတွင်း ရေရရှိရေး	၅	ကျေးရွာအုပ်စုအတွင်း ရေရရှိရေး

ဂ. ဤကျေးရွာ၏ လာမည့်(၃)နှစ်အတွက် ဦးစားပေး ဖွံ့ဖြိုးတိုးတက်မှု လုပ်ငန်း အစီအစဉ်များအားဖော်ပြပါ။ (လူထုဗဟိုပြုစီမံကိန်း ရန်ပုံငွေအတွက် အဆိုပြုသော အစီအစဉ်များကိုဦးစားပေး အဆင့်အလိုက်ဖော်ပြပြီး ကျန် လူထုဗဟိုပြု စီမံကိန်း ရန်ပုံငွေအရင်းအမြစ်နှင့် မပတ်သက်သည့်အစီအစဉ်များလည်းဖော်ပြရန်ဖြစ်သည်)

ကျေးရွာအတွက်ဦးစားပေးဖွံ့ဖြိုးတိုးတက်မှု လုပ်ငန်းစဉ်များ	အဆိုပြုသူ (အမျိုးသားများ/ အမျိုးသမီးများ/ အမျိုးသား+အမျိုးသမီး)	လူထုဗဟိုပြုစီမံကိန်းအတွက်အဆိုပြုသည့် (ဦးစားပေးအဆင့်အလိုက်ဖော်ပြပါ)	ခန့်မှန်း ကုန်ကျစရိတ်	အကျိုးခံစားခွင့်ရှိသူ ဝန်ထမ်းများအရေအတွက်
၁	ကလေးများယုတ်သန်ခြင်း	(၈ + ၈)	၁	(၁၀၀) ဦး ၁၀၀
၂	ဧည့်သည်များလမ်းပန်းဆက်သွယ်ရေး			

၃	ဆိုလာဇီး	က + ဝ	၃	၅၈၀၃၇	၁၁၄၈
၄	ကျောင်းခြံစုန်းရိုး	က + ဝ	၄	၄၅	၁၀၀
၅	ရေကြိုးကျောင်း	က + ဝ	၅	၅၀	၅၀
၆					

ဥက္ကဋ္ဌ၊ ကျေးရွာစီမံကိန်းအထောက်အကူပြုကော်မိတီမှအတည်ပြုသည်။

အမည် ဒေါ်အိန်စိန် လက်မှတ် အိန် ခန့် ၄.၁.၁.၂၀၁၆

ပုံစံ PC-၄ ကျေးရွာအုပ်စုစီမံကိန်းလုပ်ငန်းခွဲရွေးချယ်ခြင်းပုံစံ

လယ်ညွှန်ချက်။ ကျေးရွာအုပ်စုစီမံချက်ရေးဆွဲသည့်အစည်းအဝေးတွင် ဤပုံစံအားလူထုစည်းရုံးရေးမှူး / လက်ထောက်နည်းပညာမှူးတို့၏ အတူအညီဖြင့်ပြည့်စုံစွာဖြည့်သွင်းရမည်။ ဤပုံစံအားပြည့်စုံစွာဖြည့်သွင်းပြီးပါကကျေးရွာအုပ်စုမှူးတို့တက်ရောက်ချက်တွင်နောက်ဆက်တွဲအဖြစ်တွဲထားရမည်။ CF ၄ အချက်အလက်များကို MIS သို့ ထည့်သွင်းရမည်။

ကျေးရွာစည်းရုံးရေးမှူး/ဝန်ထမ်းအမည် - ဖေဖော်ဝါရီ

နေ့စွဲ ၅.၁.၂၀၁၆ စက်ဝန်းအားအမှတ်ဖြစ်ပေးပါ(✓) □ စက်ဝန်း(၂) □ စက်ဝန်း(၃) □ စက်ဝန်း(၄)

ပြည်နယ်/တိုင်း စတနာ ပြန်မယ် ကျေးရွာအုပ်စု ဒက်ကြီး

ကျေးရွာအမည်	ဆောင်ရွက်မည့် လုပ်ငန်းများ	အတိုင်းအတာ	ခန့်မှန်း တိုက်ရိုက်အကျိုး ခံစားခွင့်ရှိသူများ	အဆိုပြုစာပြသ	ခန့်မှန်းကျန်ကျစရိတ်		
					စီမံကိန်းမှ ထည့်ဝင်မှု	ကျေးရွာမှ ထည့်ဝင်မှု	အခြားထည့်ဝင်မှု (ဖော်ပြပါ) ထည့်ဝင်ငွေ အမည်/အဖွဲ့
၂၀၁၆	ကလယ်ကန်၊ ကျောင်း၊ ဇာယာ	၃၀၂၃၀၂၂	၁၀၄၈ ဇယာ	အမျိုးသား၊ အမျိုးသမီး၊ အမျိုးသားနှင့် အမျိုးသမီး	၆၀၀၂၅၆		
				အမျိုးသား၊ အမျိုးသမီး၊ အမျိုးသားနှင့် အမျိုးသမီး			
				အမျိုးသား၊ အမျိုးသမီး၊ အမျိုးသားနှင့် အမျိုးသမီး			

ပုံစံ - ၈-၁၂ - အစည်းအဝေးထောက်ရောက်သူများ (FORM PC 12)

လမ်းညွှန်၊ စီမံကိန်း အစည်းအဝေးအားလုံးတွင် အသုံးပြုရန် လူထုစည်းရုံးရေးဖွဲ့စည်းမှု ကျော့ရွာသို့ ကွင်းဆင်းစဉ် စစ်ဆေးဖွဲ့ ပုံစံ ၊ စီမံကိန်းစက်ဝန်းအချိန်ဇယားပါ အစည်းအဝေးထောက်ရောက်သူများစာရင်းကို ဖြည့်သွင်းရန်

စည်းရုံးရေးမှူးအမည် - ၈၅၂၂၅၁၆၉၉

ရက်စွဲ။ - ၂၀၂၀.၀၁.၂၀

စီမံကိန်းစက်ဝန်းအမှတ်ဖြစ်ပါ (✓) စက်ဝန်း(၂) စက်ဝန်း(၃) စက်ဝန်း(၄) စက်ဝန်း(၅)

ပြည်နယ်/ တိုင်းဒေသကြီး - မကွေး

မြို့နယ် - စောကုက္ကရာ

ကျေးရွာအုပ်စု - ရှေးရွာ

ရက်စွဲ - ၂၀၂၀

အစည်းအဝေးခေါင်းစဉ်။ ကျေးရွာဒီမိုကရေစီ မိတ်ဆက် အစည်းအဝေး

စဉ်	အမည်	ကျား (✓)	မ (✓)	အိမ်ထောင်စုကိုယ်စားလှယ်(✓/မ)	လူမျိုး	လက်မှတ်
၁	ဒေါ်အိမ်စိန်	✓		✓	ဗမာ	အိမ်စိန်
၂	ဒေါ်အိမ်စိန်	✓		✓	"	အိမ်စိန်
၃	ဒေါ်အိမ်စိန်	✓		✓	"	အိမ်စိန်
၄	ဒေါ်အိမ်စိန်	✓		✓	"	အိမ်စိန်
၅	ဒေါ်အိမ်စိန်	✓		✓	"	အိမ်စိန်
၆	ဒေါ်အိမ်စိန်	✓		✓	"	အိမ်စိန်
၇	ဒေါ်အိမ်စိန်	✓		✓	"	အိမ်စိန်
၈	ဒေါ်အိမ်စိန်	✓		✓	"	အိမ်စိန်
၉	ဒေါ်အိမ်စိန်	✓		✓	"	အိမ်စိန်
၁၀	ဒေါ်အိမ်စိန်	✓		✓	"	အိမ်စိန်
၁၁	ဒေါ်အိမ်စိန်	✓		✓	"	အိမ်စိန်
၁၂	ဒေါ်အိမ်စိန်	✓		✓	"	အိမ်စိန်
၁၃	ဒေါ်အိမ်စိန်	✓		✓	"	အိမ်စိန်

(၁) အိမ်ထောင်စုစီစဉ်ရန်မလိုပါ။ အမျိုးသား/အမျိုးသမီး အိမ်ထောင်စု တစ်စုကို ကိုယ်စားပြုလှည့်သူမဆို အမှတ်ဖြစ်ပါ။

ပုံစံ - ၈-၁၂ - အစည်းအဝေးထက်ရောက်သူများ (FORM PC 12)

လမ်းညွှန်၊ စီမံကိန်း၊ အစည်းအဝေးအားလုံးတွင် အသုံးပြုရန်၊ လူထုစည်းရုံးရေးမှူးက ကျေးဇူးတင် ကျင်းဆင်းစဉ် စစ်ဆေး၍ ပုံစံ ၂ စီမံကိန်းစက်ဝန်းအချိန်ဇယားပါ အစည်းအဝေးထက်ရောက်သူများစာရင်းကို ဖြည့်သွင်းရန်

စည်းရုံးရေးမှူးအမည် ဒေါ်နီစီစန္ဒီ

ရက်စွဲ ၄-၈-၂၀၁၆ စီမံကိန်းစက်ဝန်းအမှတ်ဖြစ်ပါ (✓) စက်ဝန်း(၂) စက်ဝန်း(၃) စက်ဝန်း(၄) စက်ဝန်း(၅) စက်ဝန်း(၆) စက်ဝန်း(၇) စက်ဝန်း(၈) စက်ဝန်း(၉)

ပြည်နယ်/တိုင်းဒေသကြီး မကွေး မြို့နယ် မေတ္တာမြို့နယ် ကျေးရွာအုပ်စု ကျေးရွာ

အစည်းအဝေးခေါင်းစဉ်၊ ကျေးဇူးတင်ပါ ကိန်း၊ မိတ်ဆက် စာစဉ်းဝေ -

စဉ်	အမည်	ကျား (✓)	မ (✓)	အိမ်ထောင်စုကိုယ်စားလှယ်(✓) ^(၁)	လုပ်ငန်း	လက်မှတ်
၁၄	ဒေါ်ခင်စန္ဒာ	✓		✓	ပိုင်	ခင်
၁၅	မ. ဝယ်စန္ဒာ	✓		✓	"	မယ်
၁၆	" နီပြုံးစိန်	✓		✓	"	နီ
၁၇	" နီစိန်စိန်	✓		✓	"	စိန်
၁၈	" နီစိန်စိန်	✓		✓	"	စိန်
၁၉	" မြတ်စွာ	✓		✓	"	စိန်
၂၀	" မြတ်စွာ	✓		✓	"	စိန်
၂၁	ဒေါ်အောင်စိန်	✓		✓	"	စိန်
၂၂	မ. စိန်စိန်	✓		✓	"	စိန်
၂၃	မ. စိန်စိန်	✓		✓	"	စိန်
၂၄	မ. စိန်စိန်	✓		✓	"	စိန်
၂၅	မ. စိန်စိန်	✓		✓	"	စိန်
၂၆	မ. စိန်စိန်	✓		✓	"	စိန်

(၁) အိမ်ထောင်စုစီးမြစ်ရန်မလိုပါ။ အမျိုးသား/အမျိုးသမီး အိမ်ထောင်စု တစ်စုကို ကိုယ်စားပြုသူမည်သူမဆို အမှတ်ဖြစ်ပါ။

ပုံစံ - ၈-၁၂ - အစည်းအဝေးတက်ရောက်သူများ (FORM PC 12)

လမ်းညွှန်၊ စီမံကိန်း၊ အစည်းအဝေးအားလုံးတွင် အသုံးပြုရန်၊ လူထုစည်းရုံးရေးမှူးက ကျေးဇူးပြု၍ ကွင်းဆင်းစဉ် စစ်ဆေး၍ ပုံစံ ၂ စီမံကိန်းစက်ဝန်းအချိန်ဇယားပါ အစည်းအဝေးတက်ရောက်သူများစာရင်းကို ဖြည့်သွင်းရန်

စည်းရုံးရေးမှူးအမည် - ဒေါ်ခင်အေး

ရက်စွဲ - ၅.၁၁.၂၀၁၆ စီမံကိန်းစက်ဝန်းအမှတ်ဖြစ်ပါ (V) စက်ဝန်း(၁) စက်ဝန်း(၂) စက်ဝန်း(၃) စက်ဝန်း(၄) စက်ဝန်း(၅)

ပြည်နယ်/တိုင်းဒေသကြီး - မကွေး မြို့နယ် - မေတ္တာစိန် ကျေးရွာအုပ်စု - နားကြီး ကျေးရွာ - နားကြီး

အစည်းအဝေးခေါင်းစဉ်၊ ကျေးဇူးတင်ခံကိန်း၊ မိတ်ဆက် ကစဉ်-၆၀ :

စဉ်	အမည်	ကျား (V)	မ (V)	အိမ်ထောင်စုကုန် (V) ^(၁)	လက်မှတ်
၂၅	ဒေါ်ခင်အေး		<input checked="" type="checkbox"/>	<input checked="" type="checkbox"/>	ခင်အေး
၂၆	မ. ယုခင်အေး		<input checked="" type="checkbox"/>	<input checked="" type="checkbox"/>	ယုခင်အေး
၂၇	မ. ကော့မ		<input checked="" type="checkbox"/>	<input checked="" type="checkbox"/>	မ. ကော့မ
၂၈	မ. အာဇာ		<input checked="" type="checkbox"/>	<input checked="" type="checkbox"/>	မ. အာဇာ
၂၉	မ. မအူ		<input checked="" type="checkbox"/>	<input checked="" type="checkbox"/>	မ. မအူ
၃၀	မ. မအေး		<input checked="" type="checkbox"/>	<input checked="" type="checkbox"/>	မ. မအေး
၃၁	မ. မအိ		<input checked="" type="checkbox"/>	<input checked="" type="checkbox"/>	မ. မအိ
၃၂	မ. မအိ		<input checked="" type="checkbox"/>	<input checked="" type="checkbox"/>	မ. မအိ
၃၃	မ. မအိ		<input checked="" type="checkbox"/>	<input checked="" type="checkbox"/>	မ. မအိ
၃၄	မ. မအိ		<input checked="" type="checkbox"/>	<input checked="" type="checkbox"/>	မ. မအိ
၃၅	မ. မအိ		<input checked="" type="checkbox"/>	<input checked="" type="checkbox"/>	မ. မအိ
၃၆	မ. မအိ		<input checked="" type="checkbox"/>	<input checked="" type="checkbox"/>	မ. မအိ
၃၇	မ. မအိ		<input checked="" type="checkbox"/>	<input checked="" type="checkbox"/>	မ. မအိ
၃၈	မ. မအိ		<input checked="" type="checkbox"/>	<input checked="" type="checkbox"/>	မ. မအိ
၃၉	မ. မအိ		<input checked="" type="checkbox"/>	<input checked="" type="checkbox"/>	မ. မအိ
၄၀	မ. မအိ		<input checked="" type="checkbox"/>	<input checked="" type="checkbox"/>	မ. မအိ

(၁) အိမ်ထောင်စဉ်စီးဖြစ်ရန်မလိုပါ။ အမျိုးသား/အမျိုးသမီး အိမ်ထောင်စု တစ်စုကို ကိုယ်စားပြုသူမည်သူမဆို အမှတ်ဖြစ်ပါ။

ပုံစံ - ၈-၁၂ - အစည်းအဝေးတက်ရောက်သူများ (FORM PC 12)

လမ်းညွှန်၊ စီမံကိန်း အစည်းအဝေးအားလုံးတွင် အသုံးပြုရန် လူထုစည်းရုံးရေးမှူးက ကျေးရွာသို့ ကွင်းဆင်းစဉ် စစ်ဆေး၍ ပုံစံ ၂ စီမံကိန်းစက်ဝန်းအချိန်ဇယားပါ အစည်းအဝေးတက်ရောက်သူများစာရင်းကို ဖြည့်သွင်းရန်

စည်းရုံးရေးမှူးအမည် ဒေါ်နုစိစိစို

ရက်စွဲ။ ၄.၁၁.၂၀၁၆ စီမံကိန်းစက်ဝန်းအမှတ်ဖြစ်ပါ(✓) စက်ဝန်း(၂) စက်ဝန်း(၃) စက်ဝန်း(၄)

ပြည်နယ်/တိုင်းဒေသကြီး မကွေး မြို့နယ် ကျေးရွာအုပ်စု ကျေးရွာ ပုသိမ်

အစည်းအဝေးခေါင်းစဉ်။ ကျေးရွာစီမံ ကိန်း မြက်အက် စာစဉ်- ၈၀

စဉ်	အမည်	ကျား (✓)	မ (✓)	အိမ်ထောင် စုကိုယ်စား လှယ်(✓/၀)	လူမျိုး	လက်မှတ်
၄၀	ခင်စောစို	✓	✓	✓	မျိုး	၃
၄၁	ခင်စောစို	✓	✓	✓	မ	၁၆
၄၂	ခင်ပတင်	✓	✓	✓	မ	၁၀၀၈
၄၃	ခင်အောင်	✓	✓	✓	မ	၆
၄၄	ဦးတင်စော	✓	✓	✓	မ	၁၁၆
၄၅	ခင်အောင်	✓	✓	✓	မ	၁၁၆
၄၆	အောင်စော	✓	✓	✓	မ	၁၁၆
၄၇	အောင်စော	✓	✓	✓	မ	၁၁၆
၄၈	အောင်စော	✓	✓	✓	မ	၁၁၆
၄၉	အောင်စော	✓	✓	✓	မ	၁၁၆
၅၀	အောင်စော	✓	✓	✓	မ	၁၁၆
၅၁	အောင်စော	✓	✓	✓	မ	၁၁၆
၅၂	အောင်စော	✓	✓	✓	မ	၁၁၆

(၀) အိမ်ထောင်စုစီမံပြန်ရန်မလိုပါ။ အမျိုးသား/အမျိုးသမီး အိမ်ထောင်စု တစ်စုကို ကိုယ်စားပြုသူမည်သူမဆို အမှတ်ဖြစ်ပါ။

ပုံစံ - ၈-၁၂ - အစည်းအဝေးတက်ရောက်သူများ (FORM PC 12)

လမ်းညွှန်၊ စီမံကိန်း၊ အစည်းအဝေးအားလုံးတွင် အသုံးပြုရန်၊ လူထုစည်းရုံးရေးမှူးက ကျေးဇူးပြုသည့် ကွင်းဆင်းစဉ် စစ်ဆေး၍ ပုံစံ ၂ စီမံကိန်းစက်ဝန်းအချိန်ဇယားပါ အစည်းအဝေးတက်ရောက်သူများစာရင်းကို ဖြည့်သွင်းရန်

စည်းရုံးရေးမှူးအမည် ဒေါ် နှင်းစိန်

ရက်စွဲ။ ၅. ၁. ၂၀၁၆

ပြည်နယ်/ တိုင်းဒေသကြီး၊ မြို့နယ်၊ ဝါးကွေ့၊ မြို့နယ် ဝါးကွေ့

စီမံကိန်းစက်ဝန်းအမှတ်ဖြစ်ပါ (✓) စက်ဝန်း(၁) စက်ဝန်း(၂) စက်ဝန်း(၃) စက်ဝန်း(၄) စက်ဝန်း(၅)

ကျေးဇူးအပ်ရာ စိုက်ကြီး၊ ကျေးရွာ ၃၀၁ ကြီး

အစည်းအဝေးခေါင်းစဉ်၊ ကျေးဇူးပြုသည့် ကွင်းဆင်းစဉ်

စဉ်	အမည်	ကျား (✓)	မ (✓)	အိမ်ထောင် စုကိုယ်စားလှယ် (✓) (၁)	လုပ်ငန်း	လက်မှတ်
၁၀၁	လှစေတီ	✓		✓		လှစေတီ
၁၀၂	ဒေါ်ခင်အေး		✓	✓		ဒေါ်ခင်အေး
၁၀၃	ဒေါ်ခင်အေး	✓		✓		ဒေါ်ခင်အေး
၁၀၄	ဒေါ်ခင်အေး	✓		✓		ဒေါ်ခင်အေး
၁၀၅	ဒေါ်ခင်အေး	✓		✓		ဒေါ်ခင်အေး
၁၀၆	ဒေါ်ခင်အေး	✓		✓		ဒေါ်ခင်အေး
၁၀၇	ဒေါ်ခင်အေး	✓		✓		ဒေါ်ခင်အေး
၁၀၈	ဒေါ်ခင်အေး	✓		✓		ဒေါ်ခင်အေး
၁၀၉	ဒေါ်ခင်အေး	✓		✓		ဒေါ်ခင်အေး
၁၁၀	ဒေါ်ခင်အေး	✓		✓		ဒေါ်ခင်အေး

(၁) အိမ်ထောင်စီးခြင်းဖြစ်ရန်မလိုပါ။ အမျိုးသား/အမျိုးသမီး အိမ်ထောင်စု တစ်စုကို ကိုယ်စားပြုသူမည်သူမဆို အမှတ်ဖြစ်ပါ။

ပုံစံ - ၈-၁၂ - အစည်းအဝေးတက်ရောက်သူများ (FORM PC 12)

လယ်ညွန့်၊ စီမံကိန်း အစည်းအဝေးအားလုံးတွင် အသုံးပြုရန်၊ လူထုစည်းရုံးရေးမှူးက ကျေးဇူးတင် တွင်းဆင်းစဉ် စစ်ဆေး၍ ပုံစံ ၂ စီမံကိန်းစာတန်းအချိန်ဇယားပါ အစည်းအဝေးတက်ရောက်သူများစာရင်းကို မြည့်သွင်းရန်

စည်းရုံးရေးမှူးအမည် ဒေါ်နီမြေဦး

ရက်စွဲ ၂၀၂၀.၂.၁၆ စီမံကိန်းစာတန်းအမှတ်ဖြစ်ပါ (V) စာတန်း(၁) စာတန်း(၂) စာတန်း(၃) စာတန်း(၄)

ပြည်နယ်/ တိုင်းဒေသကြီး မကွေး မြို့နယ် မဟာဥက္ကိရ ကျေးရွာအုပ်စု ဒုဘိကြီး ကျေးရွာ ဒုဘိကြီး

အစည်းအဝေးခေါင်းစဉ် စမ္မာဒွတ္တစိမ် ကိန်း မိတ်ဆက် ဓာတ်ခွေး

စဉ်	အမည်	ကျား (V)	မ (V)	အိမ်ထောင်စုကိုယ်စားလှယ် (V) (၈)	လူမျိုး	လက်မှတ်
၇၉	စမ္မာဒွတ္တစိမ်		<input checked="" type="checkbox"/>	<input checked="" type="checkbox"/>	ဗုဒ္ဓ	၆၈
၈၀	မလိခ		<input checked="" type="checkbox"/>	<input checked="" type="checkbox"/>	"	၈၅
၈၁	စမ္မာဒွတ္တ		<input checked="" type="checkbox"/>	<input checked="" type="checkbox"/>	"	၈၀
၈၂	စမ္မာဒွတ္တ		<input checked="" type="checkbox"/>	<input checked="" type="checkbox"/>	"	၈၅
၈၃	မလိခ		<input checked="" type="checkbox"/>	<input checked="" type="checkbox"/>	"	၈၅
၈၄	စမ္မာဒွတ္တ		<input checked="" type="checkbox"/>	<input checked="" type="checkbox"/>	"	၈၅
၈၅	မလိခ		<input checked="" type="checkbox"/>	<input checked="" type="checkbox"/>	"	၈၅
၈၆	စမ္မာဒွတ္တ		<input checked="" type="checkbox"/>	<input checked="" type="checkbox"/>	"	၈၅
၈၇	စမ္မာဒွတ္တ	<input checked="" type="checkbox"/>	<input checked="" type="checkbox"/>	<input checked="" type="checkbox"/>	"	၈၅
၈၈	စမ္မာဒွတ္တ	<input checked="" type="checkbox"/>	<input checked="" type="checkbox"/>	<input checked="" type="checkbox"/>	"	၈၅
၈၉	မလိခ		<input checked="" type="checkbox"/>	<input checked="" type="checkbox"/>	"	၈၅
၉၀	စမ္မာဒွတ္တ		<input checked="" type="checkbox"/>	<input checked="" type="checkbox"/>	"	၈၅

(၁) အိမ်ထောင်စုစီဖြစ်ရန်မလိုပါ။ အမျိုးသား/အမျိုးသမီး အိမ်ထောင်စု တစ်စုကို ကိုယ်စားပြုသူမည်သူမဆို အမှတ်ခြစ်ပါ။

ပုံစံ - ၈-၁၂ - အစည်းအဝေးတက်ရောက်သူများ (FORM PC 12)

လမ်းညွှန်၊ စီမံကိန်း၊ အစည်းအဝေးအားလုံးတွင် အသုံးပြုရန် လူထုစည်းရုံးရေးမှူးက ကျေးဇူးတင် တောင်းဆိုပါသည်။ စီမံကိန်း၊ စီမံကိန်းအချိန်ဇယားပါ အစည်းအဝေးတက်ရောက်သူများစာရင်းကို ဖြည့်သွင်းရန်

စည်းရုံးရေးမှူးအမည် ဒေါ်ခင်အေး ဦး

ရက်စွဲ ၇.၁.၂၀၁၆

ပြည်နယ်/တိုင်းဒေသကြီး မြေကွဲ: မြို့နယ် ၁၈၀၇၈၅ စီမံကိန်းစက်ဝန်းအမှတ်ဖြစ်ပါ (✓) စက်ဝန်း(၁) စက်ဝန်း(၂) စက်ဝန်း(၃) စက်ဝန်း(၄) စက်ဝန်း(၅)

ကျေးရွာအုပ်စု မြို့နယ် ၁၈၀၇၈၅ ကျေးရွာ ဒါကြီး

အစည်းအဝေးခေါင်းစဉ်၊ စာမျက်နှာစွဲ၊ မိတ်ဆက် စာမျက်နှာစွဲ: ၈၀:

စဉ်	အမည်	ကျား (✓)	မ (✓)	အိမ်ထောင် စုကိုယ်စား လှယ် (✓) (၁)	လူမျိုး	လက်မှတ်
၀၂	ဦးကျော်စွာ	✓		✓	ခွင့်	၁၇၈၆၅
၀၃	ဒေါ်အေးအေး		✓	✓	"	၁၈၀၇၈
၀၄	ဒေါ်အေးအေး		✓	✓	"	၁၇၈၆၅
၀၅	ဒေါ်အေးအေး	✓		✓	"	၁၇၈၆၅
၀၆	ဒေါ်အေးအေး	✓		✓	"	၁၇၈၆၅
၀၇	ဒေါ်အေးအေး	✓		✓	"	၁၇၈၆၅
၀၈	ဒေါ်အေးအေး	✓		✓	"	၁၇၈၆၅
၀၉	ဒေါ်အေးအေး	✓		✓	"	၁၇၈၆၅
၁၀	ဒေါ်အေးအေး	✓		✓	"	၁၇၈၆၅
၁၁	ဒေါ်အေးအေး	✓		✓	"	၁၇၈၆၅
၁၂	ဒေါ်အေးအေး	✓		✓	"	၁၇၈၆၅
၁၃	ဒေါ်အေးအေး	✓		✓	"	၁၇၈၆၅
၁၄	ဒေါ်အေးအေး	✓		✓	"	၁၇၈၆၅
၁၅	ဒေါ်အေးအေး	✓		✓	"	၁၇၈၆၅

(၁) အိမ်ထောင်စုစီစဉ်ရန်မလိုပါ။ အမျိုးသား/အမျိုးသမီး အိမ်ထောင်စု တစ်စုကို ကိုယ်စားပြုသူမည်သူမဆို အမှတ်ဖြစ်ပါ။

ပုံစံ - ၀-၁၂ - အစည်းအဝေးတက်ရောက်သူများ (FORM PC 12)

လမ်းညွှန်၊ စီမံကိန်း၊ အစည်းအဝေးအားလုံးတွင် အသုံးပြုရန်၊ လူထုစည်းရုံးရေးများက ကျေးဇူးတင် ကွင်းဆင်းစဉ် စစ်ဆေး၍ ပုံစံ ၂ စီမံကိန်းတက်ဝန်းအချိန်လယာပါ အစည်းအဝေးတက်ရောက်သူများစာရင်းကို ပြည့်စွမ်းရန်

စည်းရုံးရေးမှူးအမည် (၁) ဦးစွာ ဦး
 ရက်စွဲ။ ၇.၁.၂၀၁၆
 ပြည်နယ်/တိုင်းဒေသကြီး မကွေး၊ မြို့နယ် ၀၈၀၇၆၅၅၇၊ ကျေးရွာအုပ်စု နတ်ကျိ၊ နေရာအုပ်စု နတ်ကျိ

အစည်းအဝေးခေါင်းစဉ်၊ ကျေးဇူးပြုစီမံကိန်း မိတ်ဆက် - မိတ်ဆက် ဇယားပုံစံ -

စဉ်	အမည်	ကျား (✓)	မ (✓)	အိမ်ထောင် စုကိုယ်စား လှယ်(✓)(၁)	လူမျိုး	လက်မှတ်
၁၀၅	ဒေါ်ခင်အေး	✓	✓			
၁၀၆	အောင်အောင်	✓	✓			
၁၀၇	အောင်အောင်	✓	✓			
၁၀၈	အောင်အောင်	✓	✓			
၁၀၉	အောင်အောင်	✓	✓			
၁၁၀	အောင်အောင်	✓	✓			
၁၁၁	အောင်အောင်	✓	✓			
၁၁၂	အောင်အောင်	✓	✓			
၁၁၃	အောင်အောင်	✓	✓			
၁၁၄	အောင်အောင်	✓	✓			
၁၁၅	အောင်အောင်	✓	✓			
၁၁၆	အောင်အောင်	✓	✓			
၁၁၇	အောင်အောင်	✓	✓			

(၁) အိမ်ထောင်စီးခြင်းရရှိမရှိပါ၊ အမျိုးသား/အမျိုးသမီး အိမ်ထောင်စု တစ်စုကို ကိုယ်စားပြုသူမည်သူမဆို အမှတ်ခြစ်ပါ။

၀၈ - ၆၅ - ၁၀ - ၇

ပုံစံ - ၈-၁၂ - အစည်းအဝေးတက်ရောက်သူများ (FORM PC 12)

လက်ညွှန်း၊ စီမံကိန်း၊ အစည်းအဝေးအားလုံးတွင် အသုံးပြုရန်၊ လူထုစည်းရုံးရေးမှူးတစ်ဦးက ကျေးဇူးပြု၍ ကျွင်းဆင်းစဉ် စစ်ဆေး၍ ပုံစံ ၂ စီမံကိန်းစက်ဝန်းအချိန်ဇယားပါ အစည်းအဝေးတက်ရောက်သူများစာရင်းကို ဖြည့်သွင်းရန်

စည်းရုံးရေးမှူးအမည် ဒေါ်စိုစိုခင်

ရက်စွဲ ၄.၂.၂၀၁၆ စီမံကိန်းစက်ဝန်းအမှတ်ဖြစ်ပါ (✓) စက်ဝန်း(၁) စက်ဝန်း(၂) စက်ဝန်း(၃) စက်ဝန်း(၄) စက်ဝန်း(၅)

ပြည်နယ်/တိုင်းဒေသကြီး မကွေး မြို့နယ် ဝေသာပုဂ္ဂိုလ် ကျေးရွာအုပ်စု နတ်ကြီး ကျေးရွာ ၃၁၆ ကြီး

စဉ်	အမည်	ကျား (✓)	မ (✓)	အိမ်ထောင် စုကိုယ်စား လှယ်(✓) (၈)	လူမျိုး	လက်မှတ်
၁၁၈	ဒေါ်မာမာ	✓		✓	ခွင့်	စိုစို
၁၁၉	ဒေါ်စိုစိုခင်	✓		✓	"	စိုစို
၁၂၀	ဒေါ်စိုစိုခင်	✓		✓	ခွင့်	စိုစို
၁၂၁	ဒေါ်မာမာ	✓		✓	"	မာမာ
၁၂၂	မာမာ	✓		✓	"	မာမာ
၁၂၃	မာမာ	✓		✓	"	မာမာ
၁၂၄	မာမာ	✓		✓	"	မာမာ
၁၂၅	မာမာ	✓		✓	"	မာမာ
၁၂၆	မာမာ	✓		✓	"	မာမာ
၁၂၇	မာမာ	✓		✓	"	မာမာ
၁၂၈	မာမာ	✓		✓	"	မာမာ
၁၂၉	မာမာ	✓		✓	"	မာမာ
၁၃၀	မာမာ	✓		✓	"	မာမာ

(၁) အိမ်ထောင်စိုစိုစိုစိုဖြစ်ရန်မလိုပါ။ အမျိုးသား/အမျိုးသမီး အိမ်ထောင်စု တစ်စုကို ကိုယ်စားပြုသူမည်သူမဆို အမှတ်ဖြစ်ပါ။

၁၁၁

ပုံစံ - ၀-၁၂ - အစည်းအဝေးတက်ရောက်သူများ (FORM PC 12)

လမ်းညွှန်၊ စီမံကိန်း အစည်းအဝေးအားလုံးတွင် အသုံးပြုရန်၊ လူထုစည်းရုံးရေးမှူးက ကျေးဇူးတင် ကျင့်သုံးရန်၊ စီမံကိန်းစက်ဝန်းအချိန်ဇယားပါ အစည်းအဝေးတက်ရောက်သူများစာရင်းကို မြည့်သွင်းရန်

စည်းရုံးရေးမှူးအမည် ခေါ် နိုင်စင် ဦး

ရက်စွဲ။ ၉. ၁. ၂၀၁၆

မြည်နယ်/ တိုင်းဒေသကြီး မြေကွဲ။ မြို့နယ် စေတီကျီ

စီမံကိန်းစက်ဝန်းအမှတ်ဖြစ်ပါ (✓) စက်ဝန်း(၂) စက်ဝန်း(၃) စက်ဝန်း(၄)

ကျေးဇူးအပ်ရ ခဲ့ဘိ ဖြစ် ကျေးဇူး ခဲ့ဘိ ဖြစ်

အစည်းအဝေးခေါင်းစဉ်။ စေတီကျီ စီမံကိန်း မိတ်ဆက် စာစုစာနား ပြောဆို

စဉ်	အမည်	ကျား (M)	မ (F)	အိမ်ထောင် စုကိုယ်စား လှယ် (✓)	လူမျိုး	လက်မှတ်
၁	ဦးအောင်	✓	✓	✓	မဃာ	၀၉
၂	ဦးအောင်	✓	✓	✓	ချင်း	၀၉
၃	ဦးအောင်	✓	✓	✓	မ	၀၉
၄	ဦးအောင်	✓	✓	✓	မ	၀၉
၅	ဦးအောင်	✓	✓	✓	မ	၀၉
၆	ဦးအောင်	✓	✓	✓	မ	၀၉
၇	ဦးအောင်	✓	✓	✓	မ	၀၉
၈	ဦးအောင်	✓	✓	✓	မ	၀၉
၉	ဦးအောင်	✓	✓	✓	မ	၀၉
၁၀	ဦးအောင်	✓	✓	✓	မ	၀၉
၁၁	ဦးအောင်	✓	✓	✓	မ	၀၉
၁၂	ဦးအောင်	✓	✓	✓	မ	၀၉
၁၃	ဦးအောင်	✓	✓	✓	မ	၀၉
၁၄	ဦးအောင်	✓	✓	✓	မ	၀၉
၁၅	ဦးအောင်	✓	✓	✓	မ	၀၉
၁၆	ဦးအောင်	✓	✓	✓	မ	၀၉
၁၇	ဦးအောင်	✓	✓	✓	မ	၀၉
၁၈	ဦးအောင်	✓	✓	✓	မ	၀၉
၁၉	ဦးအောင်	✓	✓	✓	မ	၀၉
၂၀	ဦးအောင်	✓	✓	✓	မ	၀၉

(၁) အိမ်ထောင်စုစီမံအဖွဲ့ဝင်များ၏ အချိုးသား/အချိုးသမီး အိမ်ထောင်စု တစ်စုကို ကိုယ်စားပြုသူမည်သူမဆို အမှတ်ဖြစ်ပါ။

ကျား - ၂ မ - ၁၁

ပုံစံ - ၀-၁၂ - အစည်းအဝေးတက်ရောက်သူများ (FORM PC 12)

လမ်းညွှန်၊ စီမံကိန်း အစည်းအဝေးအားလုံးတွင် အသုံးပြုရန်၊ လူထုစည်းရုံးရေးများက ကျေးရွာသို့ ကွင်းဆင်းစဉ် စစ်ဆေး၍ ပုံစံ ၂ စီမံကိန်းစက်ဝန်းအချိန်ဇယားပါ အစည်းအဝေးတက်ရောက်သူများစာရင်းကို မြည့်သွင်းရန်

စည်းရုံးရေးမှူးအမည် (ကျေးရွာ) ဦးစွာဦး

ရက်စွဲ၊ ၅.၁.၂၀၁၄

မြို့နယ် စစ်ကုက္ကစရ

စီမံကိန်းစက်ဝန်းအမှတ်ဖြစ်ပါ (✓) စက်ဝန်း(၁) စက်ဝန်း(၂) စက်ဝန်း(၃) စက်ဝန်း(၄) စက်ဝန်း(၅)

ပြည်နယ်/ တိုင်းဒေသကြီး မကွေး

ကျေးရွာအုပ်စု ခုတ်ကြီး

ကျေးရွာ ခုတ်ကြီး

အစည်းအဝေးခေါင်းစဉ်၊ ကျေးရွာ စီမံကိန်း မြေအောက် ဝါးစိုက်ရေး

စဉ်	အမည်	ကျား (✓)	မ (✓)	အိမ်ထောင် စုကိုယ်စား လှယ်(✓)(၁)	လူမျိုး	လက်မှတ်
၁၄၅၁	ခေါ် ဦးစိုးစိန်	✓		✓	ဗမာ	စုစိန်
၁၄၅၂	" " ဦးစိုးစိန်	✓		✓	"	ဦးစိုးစိန်
၁၄၅၃	" " ဦးစိုးစိန်	✓		✓	"	ဦးစိုးစိန်
၁၄၅၄	" " ဦးစိုးစိန်	✓		✓	"	ဦးစိုးစိန်
၁၄၅၅	" " ဦးစိုးစိန်	✓		✓	"	ဦးစိုးစိန်
၁၄၅၆	" " ဦးစိုးစိန်	✓		✓	"	ဦးစိုးစိန်
၁၄၅၇	" " ဦးစိုးစိန်	✓		✓	"	ဦးစိုးစိန်
၁၄၅၈	" " ဦးစိုးစိန်	✓		✓	"	ဦးစိုးစိန်
၁၄၅၉	" " ဦးစိုးစိန်	✓		✓	"	ဦးစိုးစိန်
၁၅၀၀	" " ဦးစိုးစိန်	✓		✓	"	ဦးစိုးစိန်
၁၅၀၁	" " ဦးစိုးစိန်	✓		✓	"	ဦးစိုးစိန်
၁၅၀၂	" " ဦးစိုးစိန်	✓		✓	"	ဦးစိုးစိန်
၁၅၀၃	" " ဦးစိုးစိန်	✓		✓	"	ဦးစိုးစိန်
၁၅၀၄	" " ဦးစိုးစိန်	✓		✓	"	ဦးစိုးစိန်
၁၅၀၅	" " ဦးစိုးစိန်	✓		✓	"	ဦးစိုးစိန်
၁၅၀၆	" " ဦးစိုးစိန်	✓		✓	"	ဦးစိုးစိန်
စုစုပေါင်း						

(၁) အိမ်ထောင်စုစီးခြင်းမရှိပါ။ အမျိုးသား/အမျိုးသမီး အိမ်ထောင်စု တစ်စုကို ကိုယ်စားပြုသူမည်သူမဆို အမှတ်ဖြစ်ပါ။

ပုံစံ - ၈-၁၂ - အစည်းအဝေးတက်ရောက်သူများ (FORM PC 12)

လမ်းညွှန်၊ စီမံကိန်း၊ အစည်းအဝေးအားလုံးတွင် အသုံးပြုရန်၊ လူထုစည်းရုံးရေးမှူးက ကျေးဇူးပြု၍ တွင်းဆင်းစဉ် စစ်ဆေး၍ ပုံစံ ၂ စီမံကိန်းစက်ဝန်းအချိန်ဇယားပါ အစည်းအဝေးတက်ရောက်သူများစာရင်းကို မြှင့်ပို့ရန်

စည်းရုံးရေးမှူးအမည် ဧည့်သည်စာရင်းရန်

ရက်စွဲ။ ၅.၁.၂၀၁၆

စီမံကိန်းစက်ဝန်းအမှတ်ဖြစ်ပါ (✓) စက်ဝန်း(၂) စက်ဝန်း(၃) စက်ဝန်း(၄)

ပြည်နယ်/ တိုင်းဒေသကြီး မကွေး၊ မြို့နယ် စေတုတ္တရာ ကျေးရွာအုပ်စု ခုတ်ကြီး ကျေးရွာ ခုတ်ကြီး

စဉ်	အမည်	ကျား (✓)	မ (✓)	အိမ်ထောင်စုကိုယ်စားလှယ် (✓) (၁)	လူမျိုး	လက်မှတ်
၁၅၈	ဦးစာခင်စင်	✓		✓	ချင်း	၈၅
၁၅၉	မ.မာခင်အိမ်စာ	✓		✓	မ	၈၈
၁၆၀	မ.မာခင်စာ	✓		✓	မ	၈၉
၁၆၁	မ.မာခင်စာ	✓		✓	မ	၉၀
၁၆၂	မ.မာခင်စာ	✓		✓	မ	၉၁
၁၆၃	မ.မာခင်စာ	✓		✓	မ	၉၂
၁၆၄	မ.မာခင်စာ	✓		✓	မ	၉၃
၁၆၅	မ.မာခင်စာ	✓		✓	မ	၉၄
၁၆၆	မ.မာခင်စာ	✓		✓	မ	၉၅
၁၆၇	မ.မာခင်စာ	✓		✓	မ	၉၆
၁၆၈	မ.မာခင်စာ	✓		✓	မ	၉၇
၁၆၉	မ.မာခင်စာ	✓		✓	မ	၉၈
၉၉	မ.မာခင်စာ	✓		✓	မ	၉၉

အစည်းအဝေးခေါင်းစဉ်၊ ဓမ္မာစရိတ် စီမံကိန်း၊ မိတ်ဆက် စာအုပ် - ၈၀

(၁) အိမ်ထောင်စုစီးပွားရေးဌာနမှူး၊ အမျိုးသား/အမျိုးသမီး အိမ်ထောင်စု တစ်စုကို ကိုယ်စားပြုသူအဖြစ် သတ်မှတ်ရန်

ပုံစံ - ၈-၁၂ - အစည်းအဝေးတက်ရောက်သူများ (FORM PC 12)

လမ်းညွှန်၊ စီမံကိန်း၊ အစည်းအဝေးအားလုံးတွင် အသုံးပြုရန်၊ လူထုစည်းရုံးရေးမှူးက ကျေးဇူးတင် ကျင့်သုံးရန်၊ လှူဒါန်းဆောင်ရွက်ရန်၊ အချိန်မီအစည်းအဝေးတက်ရောက်သူများစာရင်းကို ပြုစုရန်

စည်းရုံးရေးမှူးအမည်: ဒေါ်ခင်စင်စင်

ရက်စွဲ: ၉.၁.၂၀၁၄

ပြည်နယ်/တိုင်းဒေသကြီး: မကွေး မြို့နယ် စေတီကျွန်း ရပ်ကွက် ၁ ဝက်ဂန်း(၁) ၂ ဝက်ဂန်း(၂) ၃ ဝက်ဂန်း(၃) ၄ ဝက်ဂန်း(၄)

ကျေးရွာအုပ်စု: ကျေးရွာအုပ်စု ၃ ဝက်ဂန်း ကျေးရွာ နတ်ကြီး

အစည်းအဝေးခေါင်းစဉ်: ကျေးဇူးတင် ကျင့်သုံးရန်

စဉ်	အမည်	ကျား (V)	မ (V)	အိမ်ထောင်စုကိုယ်စားလှယ် (V/၀)	လူမျိုး	လက်မှတ်
၁၇၀	ဒေါ်ခင်စင်စင်		✓	✓	၂၃	၁၁
၁၇၁	ဒေါ်ခင်စင်စင်	✓		✓	"	၁၂
၁၇၂	ဒေါ်ခင်စင်စင်	✓		✓	"	၁၃
၁၇၃	ဒေါ်ခင်စင်စင်	✓		✓	"	၁၄
၁၇၄	ဒေါ်ခင်စင်စင်	✓		✓	"	၁၅
၁၇၅	ဒေါ်ခင်စင်စင်	✓		✓	"	၁၆
၁၇၆	ဒေါ်ခင်စင်စင်	✓		✓	"	၁၇
၁၇၇	ဒေါ်ခင်စင်စင်	✓		✓	"	၁၈
၁၇၈	ဒေါ်ခင်စင်စင်	✓		✓	"	၁၉
၁၇၉	ဒေါ်ခင်စင်စင်	✓		✓	"	၂၀
၁၈၀	ဒေါ်ခင်စင်စင်	✓		✓	"	၂၁
၁၈၁	ဒေါ်ခင်စင်စင်	✓		✓	"	၂၂
၁၈၂	ဒေါ်ခင်စင်စင်	✓		✓	"	၂၃

(၁) အိမ်ထောင်စုစီစဉ်ရန်မလိုပါ။ အမျိုးသား/အမျိုးသမီး အိမ်ထောင်စု တစ်စုကို ကိုယ်စားပြုသူမည်သူမဆို အမှတ်ဖြစ်ပါ။

ပုံစံ - ၈-၁၂ - အစည်းအဝေးတက်ရောက်သူများ (FORM PC 12)

လမ်းညွှန်၊ စီမံကိန်း အစည်းအဝေးအားလုံးတွင် အသုံးပြုရန်၊ လူထုစည်းရုံးရေးမှူးက ကျေးဇူးသို့ ကွင်းဆင်းစဉ် စစ်ဆေး၍ ပုံစံ ၂ စီမံကိန်းစက်ဝန်းအချိန်ဇယားပါ အစည်းအဝေးတက်ရောက်သူများစာရင်းကို ပြည့်စွင်းရန်

စည်းရုံးရေးမှူးအမည်ကြီး ဦးအောင်

ရက်စွဲ၊ ၉.၁.၂၀၁၄

စီမံကိန်းစက်ဝန်းအမှတ်ဖြစ်ပါ (✓) စက်ဝန်း(၁) စက်ဝန်း(၂) စက်ဝန်း(၃) စက်ဝန်း(၄)

ပြည်နယ်/တိုင်းဒေသကြီး ပ.၈၈၅၊ မြို့နယ်စစ်တပ်ရပ်ကွက်၊ ကျေးရွာအုပ်စု ရံတဲကြီး၊ ကျေးရွာ ဒုတိယ

အစည်းအဝေးခေါင်းစဉ်၊ စစ်တပ်ရပ်ကွက်၊ စီမံကိန်းစက်ဝန်းအမှတ် ၈-၁၂ : ၆၀ :

စဉ်	အမည်	ကျား (✓)	မ (✓)	အိမ်ထောင် ရက်စွဲ (✓)	လူမျိုး	လက်မှတ်
၁၈၃	ဦးအောင်	✓		✓	ဦး	ဦး
၁၈၄	ဦးအောင်	✓		✓	"	ဦး
၁၈၅	ဦးအောင်	✓		✓	"	ဦး
၁၈၆	ဦးအောင်	✓		✓	"	ဦး
၁၈၇	ဦးအောင်	✓		✓	"	ဦး
၁၈၈	ဦးအောင်	✓		✓	"	ဦး
၁၈၉	ဦးအောင်	✓		✓	"	ဦး
၁၉၀	ဦးအောင်	✓		✓	"	ဦး
၁၉၁	ဦးအောင်	✓		✓	"	ဦး
၁၉၂	ဦးအောင်	✓		✓	"	ဦး
၁၉၃	ဦးအောင်	✓		✓	"	ဦး
၁၉၄	ဦးအောင်	✓		✓	"	ဦး
၁၉၅	ဦးအောင်	✓		✓	"	ဦး

(၁) အိမ်ထောင်စီးဖြစ်ရန်မလိုပါ။ အမျိုးသား/အမျိုးသမီး အိမ်ထောင်စု တစ်စုကို ကိုယ်စားပြုသူမည်သူမဆို အမှတ်ဖြစ်ပါ။

ပုံစံ - ၈-၁၂ - အစည်းအဝေးတက်ရောက်သူများ (FORM PC 12)

လမ်းညွှန်၊ စီမံကိန်း၊ အစည်းအဝေးအားလုံးတွင် အသုံးပြုရန်၊ လူထုစည်းရုံးရေးများက ကျေးဇူးတင် ကျင့်သုံးရန်၊ ကွင်းဆင်းစဉ် စစ်ဆေး၍ ပုံစံ ၂ စီမံကိန်းစက်ဝန်းအချိန်ယူပါ။ အစည်းအဝေးတက်ရောက်သူများစာရင်းကို ဖြည့်သွင်းရန်

စည်းရုံးရေးမှူးအမည် ဦးစွာဦးစွာဦး

မှတ်စွဲ။ ၅.၁.၂၀၁၈

ပြည်နယ်/ တိုင်းဒေသကြီး မြေပုံ။ မြို့နယ် ၀၈၀၇၅၅၇၇

စီမံကိန်းစက်ဝန်းအမှတ်ဖြစ်ပါ (✓) စက်ဝန်း(၁) စက်ဝန်း(၂) စက်ဝန်း(၃) စက်ဝန်း(၄) စက်ဝန်း(၅)

ကျေးဇူးအပ်ရာ နတ်ကြီး ကျေးဇူး ခုတ်ကြီး

အစည်းအဝေးခေါင်းစဉ်။ ကျေးဇူးတင် ကိန်း စိတ်ဆက် ကစားပွဲ-၆၀၁

စဉ်	အမည်	ကျား (✓)	မ (✓)	အိမ်ထောင် ဝယ်(✓)	လူမျိုး	လက်မှတ်
၁၆၉	ခေါ်စာင် ကျော်စွာ	✓	✓	✓	ခါး	၀၈၅၇၅
၁၇၀	ခေါ်စာင် ကျော်စွာ	✓	✓	✓	"	၀၈၅၇၅
၁၇၁	ခေါ်စာင် ကျော်စွာ	✓	✓	✓	"	၀၈၅၇၅
၁၇၂	ခေါ်စာင် ကျော်စွာ	✓	✓	✓	"	၀၈၅၇၅
၁၇၃	ခေါ်စာင် ကျော်စွာ	✓	✓	✓	"	၀၈၅၇၅
၁၇၄	ခေါ်စာင် ကျော်စွာ	✓	✓	✓	"	၀၈၅၇၅
၁၇၅	ခေါ်စာင် ကျော်စွာ	✓	✓	✓	"	၀၈၅၇၅
၁၇၆	ခေါ်စာင် ကျော်စွာ	✓	✓	✓	"	၀၈၅၇၅
၁၇၇	ခေါ်စာင် ကျော်စွာ	✓	✓	✓	"	၀၈၅၇၅
၁၇၈	ခေါ်စာင် ကျော်စွာ	✓	✓	✓	"	၀၈၅၇၅

(၁) အိမ်ထောင်စဉ်စီမံကိန်းဖြစ်ရန်မရှိပါ။ အမျိုးသား/အမျိုးသမီး အိမ်ထောင်စု တစ်စုကို ကိုယ်စားပြုသူမည်သူမဆို အမှတ်ဖြစ်ပါ။

လူထုတိုးမြှင့်ရေးအဖွဲ့အစည်းများ

အစည်းအဝေးမှတ်တမ်း

အစည်းအဝေး၏ ရည်ရွယ်ချက်	ဦးတည်ချက် စီမံကိန်း - မိတ်ဆက်ခြင်း ၊ ကော်မတီဝင်များ ဖွဲ့စည်းခြင်း ချုပ်ကြီး ဦးစိန်ကျော်၊ လှိုင်လှိုင် ဦး များ တွက်ချက်ခြင်း	
ကျေးရွာအမည်/ ကျေးရွာအုပ်စုအမည်	နယ်ကြီး နယ်ကြီး	
နေရာ ။ ကျေးရွာအုပ်စုအမည်	နေ့စွဲ ။ ၂၀၂၀ ခုနှစ်	
တက်ရောက်သူဦးရေ ။ ကျား (စာ)ဦး မ (စာ) ဦး ပေါင်း (စာ) ဦး	အချိန် ။ ၉:၀၀ AM မှ ၂:၀၀ PM ထိ	

အစည်းအဝေးအစီအစဉ်များ

- (၁) ဦးတည်ချက် စီမံကိန်း - မိတ်ဆက်ခြင်း
- (၂) ကျေးရွာစေတနာ့ဝန်ထမ်းရွေးချယ်ခြင်း
- (၃) ကျေးရွာအုပ်စု၊ ကျေးရွာအုပ်စု အဖွဲ့အစည်း ဖွဲ့စည်းခြင်း
- (၄) ဥပဒေအရအဖွဲ့ဝင်များ စာရင်းအတည်ပြုခြင်း
- (၅) ပဏာမဆုံးဖြတ်ချက်ချမှတ်ခြင်း ၊ တစ်နေ့တာ ကမ္ဘာ့ဥပဒေ၊ ဥပဒေ၊ ကနဦး
ချိတ်မြင်ရေး အဖွဲ့အစည်း
- (၆) ကမ္ဘာ့ဥပဒေ အဖွဲ့အစည်း ဖွဲ့စည်းခြင်း ၊ မြေ၊ ကျေးရွာအုပ်စု
ပုံစံချိတ်မြင်ရေးအဖွဲ့အစည်း

ဆွေးနွေးချက်များ

.....ဦးတည်ချက် စီမံကိန်း - မိတ်ဆက်ခြင်း ၊ ကော်မတီဝင်များ ဖွဲ့စည်းခြင်း
ချုပ်ကြီး ဦးစိန်ကျော်၊ လှိုင်လှိုင် ဦး များ တွက်ချက်ခြင်း
ကျေးရွာအမည်/ ကျေးရွာအုပ်စုအမည် နယ်ကြီး နယ်ကြီး
နေရာ ။ ကျေးရွာအုပ်စုအမည် နေ့စွဲ ။ ၂၀၂၀ ခုနှစ်
တက်ရောက်သူဦးရေ ။ ကျား (စာ)ဦး မ (စာ) ဦး ပေါင်း (စာ) ဦး
အချိန် ။ ၉:၀၀ AM မှ ၂:၀၀ PM ထိ



ပုံစံ - ၈-၁၂ - အစည်းအဝေးတက်ရောက်သူများ (FORM PC 12)

လမ်းညွှန်၊ စီမံကိန်း၊ အစည်းအဝေးအားလုံးတွင် အသုံးပြုရန်၊ လူထုစည်းရုံးရေးများက ကျေးဇူးတင် ကျင့်သုံးရန်အတွက် စီမံကိန်း၊ စက်ဝန်း၊ အချိန်ဇယားပါ အစည်းအဝေးတက်ရောက်သူများစာရင်းကို မြည့်သွင်းရန်

စည်းရုံးရေးမှူးအမည် ဇီဒါ ခိုင်စင် ဦး

ရက်စွဲ။ ၅.၁.၂၀၁၆

စီမံကိန်းစက်ဝန်းအမှတ်ဖြစ်ပါ (✓) စက်ဝန်း(၂) စက်ဝန်း(၃) စက်ဝန်း(၄)

မြို့နယ်/ တိုင်းဒေသကြီး ပဲခူး

မြို့နယ် စေတနာ့စု

ကျေးရွာအုပ်စု ဒုံဘို ဦး

ကျေးရွာ ဒုံဘို ဦး

အစည်းအဝေးခေါင်းစဉ်။ ကျေးဇူး ဖွံ့ဖြိုးရေးသို့ စွမ်းဆောင်ရည် မြှင့်တင်ရေး အစည်းအဝေး

စဉ်	အမည်	ကျား (✓)	မ (✓)	အိမ်ထောင်စုကိုယ်စားလှယ် (✓)	လူမျိုး	လက်မှတ်
၁	ဦး ဘိန်းဝင်း	✓		✓	ဗမာ	ဘိန်းဝင်း
၂	ဒေါ်တင်စိန်		✓	✓	အင်း	တင်စိန်
၃	" မယ်တင်		✓	✓	"	တင်
၄	" မြင့်စွန်း		✓	✓	"	စွန်း
၅	" ပေစိ		✓	✓	"	ပေစိ
၆	" ဝင်းစိန်		✓	✓	"	ဝင်းစိန်
၇	" ကြည်စိန်		✓	✓	"	ကြည်စိန်
၈	" ကျော်စိန်		✓	✓	"	ကျော်စိန်
၉	" ဘိန်းစိန်		✓	✓	"	ဘိန်းစိန်
၁၀	" မိုးစိန်		✓	✓	"	မိုးစိန်
၁၁	" ကြည်စိန်		✓	✓	"	ကြည်စိန်
၁၂	" စိန်စိန်		✓	✓	"	စိန်စိန်
၁၃	ဦးစိန်	✓		✓	"	စိန်
	စုစုပေါင်း					

(၁) အိမ်ထောင်စုစီမံကိန်းဖြစ်ရန်မလိုပါ။ အမျိုးသား/အမျိုးသမီး အိမ်ထောင်စု တစ်စုကို ကိုယ်စားပြုသူမည်သူမဆို အမှတ်ဖြစ်ပါ။



ပုံစံ - ၀-၁၂ - အစည်းအဝေးထောက်ရောက်သူများ (FORM PC 12)

လယ်ညွှန်း၊ စီမံကိန်း၊ အစည်းအဝေးအားလုံးတွင် အသုံးပြုရန်၊ လူထုစည်းရုံးရေးမှူးက ကျေးရွာသို့ တွင်းဆင်းစဉ် စစ်ဆေး၍ ပုံစံ ၂ စီမံကိန်းစာတမ်းအချိန်ဇယားပါ အစည်းအဝေးထောက်ရောက်သူများစာရင်းကို ပြည့်သွင်းရန်

စည်းရုံးရေးမှူးအမည် ဒေါ်နီငွေစင်

ရက်စွဲ။ ၅.၁၂.၀၁၆

စီမံကိန်းစာတမ်းအမှတ်ဖြစ်ပါ (✓) စက်ဝန်း(၁) စက်ဝန်း(၂) စက်ဝန်း(၃) စက်ဝန်း(၄) စက်ဝန်း(၅)

ပြည်နယ်/တိုင်းဒေသကြီး မကွေး မြို့နယ် စေတီကျောင်း ကျေးရွာအုပ်စု နတ်ကြီး ကျေးရွာ ဒုတိယ

အစည်းအဝေးခေါင်းစဉ်။ ကျေးရွာအုပ်စု စီမံကိန်း ကော်မတီ အစည်းအဝေး

စဉ်	အမည်	ကျား (✓)	မ (✓)	အိမ်ထောင်စုကိုယ်စားလှယ် (✓)	လူမျိုး	လက်မှတ်
၁	ဒေါ်ခင်စုစု		✓	✓	ခါး	စု
၂	" မိုးစုစု "		✓	✓	"	စု
၃	" နန်းကြည် "		✓	✓	"	စု
၄	" သန်းစုစု "		✓	✓	"	စု
၅	" သာဓကကြည် "		✓	✓	"	စု
၆	" စိန်စေတီ "		✓	✓	"	စု
၇	" စေတီစေတီ "	✓		✓	"	စု
၈	ဒေါ်ခင်စုစု		✓	✓	"	စု
၉	" စုစုစု "		✓	✓	"	စု
၁၀	ဒေါ်စုစုစု	✓		✓	"	စု
၁၁	" စုစုစု "	✓		✓	"	စု
၁၂	" စုစုစု "	✓		✓	"	စု
၁၃	ဒေါ်စုစုစု		✓	✓	"	စု
၁၄	စုစုစု		✓	✓	"	စု

(၁) အိမ်ထောင်စုစီဖြစ်နေပါက အမျိုးသား/အမျိုးသမီး အိမ်ထောင်စု တစ်စုကို ကိုယ်စားပြုလုပ်သည်ဟုဆို အမှတ်ဖြစ်ပါ။



ပုံစံ - ၀-၁၂ - အစည်းအဝေးတက်ရောက်သူများ (FORM PC 12)

လမ်းညွှန်၊ စီမံကိန်း၊ အစည်းအဝေးအားလုံးတွင် အသုံးပြုရန်၊ လူထုစည်းရုံးရေးမှူးက ကျေးဇူးပြု၍ ကွင်းဆင်းစဉ် စစ်ဆေး၍ ပုံစံ ၂ စီမံကိန်းစက်ဝန်းအချိန်ဇယားပါ အစည်းအဝေးတက်ရောက်သူများစာရင်းကို ဖြည့်သွင်းရန်

စည်းရုံးရေးမှူးအမည် ဒေါ်ခိုင်စင်စို

ရက်စွဲ။ ၅.၁၂.၀၁၆

ပြည်နယ်/တိုင်းဒေသကြီး ကေကျွန်း မြို့နယ် စေတုတ္တရ

စီမံကိန်းစက်ဝန်းအမှတ်ဖြစ်ပါ (✓) စက်ဝန်း(၁) စက်ဝန်း(၂) စက်ဝန်း(၃) စက်ဝန်း(၄) စက်ဝန်း(၅)

ကျေးရွာအုပ်စု နံဘဲ မြို့ ကျေးရွာ နံဘဲ

အစည်းအဝေးခေါင်းစဉ်၊ ကျေးဇူးပြု ဖွဲ့စည်းရေးကြီး ချက်ရေးဆွဲခြင်း၊ အစည်းအဝေး

စဉ်	အမည်	ကျား (✓)	မ (✓)	အိမ်ထောင် စုကိုယ်စား လှယ် (✓) (၁)	လူမျိုး	လက်မှတ်
၁	ဦးတင်စင်	✓		✓	ခါဒါ	လက်မှတ်
၂	"တင်စင်စင်	✓		✓	"	လက်မှတ်
၃	"တင်စင်စင်	✓		✓	"	လက်မှတ်
၄	ဒေါ်ကြည်စော		✓	✓	"	လက်မှတ်
၅	ဒေါ်စန်းဖြူ		✓	✓	"	လက်မှတ်
၆	ဦးစန်းစင်	✓		✓	"	လက်မှတ်
၇	"စင်စင်စင်	✓		✓	"	လက်မှတ်
၈	"စင်စင်စင်	✓		✓	"	လက်မှတ်
၉	ဒေါ်စင်စင်		✓	✓	"	လက်မှတ်
၁၀	"စင်စင်		✓	✓	"	လက်မှတ်
၁၁	"စင်စင်		✓	✓	"	လက်မှတ်
၁၂	"စင်စင်		✓	✓	"	လက်မှတ်
၁၃	"စင်စင်		✓	✓	"	လက်မှတ်
	စုစုပေါင်း					

(၁) အိမ်ထောင်စုစီစဉ်ရန်မလိုပါ။ အမျိုးသား/အမျိုးသမီး အိမ်ထောင်စု တစ်စုကို ကိုယ်စားပြုသူမည်သူမဆို အမှတ်ဖြစ်ပါ။



ပုံစံ - ၀-၁၂ - အစည်းအဝေးထက်ရောက်သူများ (FORM PC 12)

လမ်းညွှန်၊ စီမံကိန်း၊ အစည်းအဝေးအားလုံးတွင် အသုံးပြုရန် လူထုစည်းရုံးရေးမှူးက ကျေးဇူးတင် ကျင့်သုံးရန်အချိန်ဇယားပါ အစည်းအဝေးထက်ရောက်သူများစာရင်းကို ဖြည့်သွင်းရန်

စည်းရုံးရေးမှူးအမည် ဒေါ်စိုစိုစို ဦး

ရက်စွဲ။ ၅.၁.၂၀၁၆

စီမံကိန်းထက်ဝန်းအမှတ်ဖြစ်ပါ (✓) စက်ဝန်း(၂) စက်ဝန်း(၃) စက်ဝန်း(၄)

မြည်နယ်/ တိုင်းဒေသကြီး ဖေကွ. မြို့နယ် ၁၁၇၃၃၅ ကျေးရွာအုပ်စု ဒုတိယ ကျေးရွာ ၅၀၁ ဖြစ်ကြောင်း

အစည်းအဝေးခေါင်းစဉ်။ အဖွဲ့အစည်း ဦးစီးရေးမှူးအဖွဲ့အစည်း

စဉ်	အမည်	ကျား (✓)	မ (✓)	အိမ်ထောင်	ရက်စွဲ	လက်မှတ်
၁	ဒေါ်ငယ်ငယ်	✓		✓	၁၂/၅	ငယ်
၂	ဦးစာအောင်	✓		✓	"	စာ
၃	ဒေါ်အိမ်	✓		✓	"	အိမ်
၄	ဦးစာအောင်	✓		✓	"	စာ
၅	ဦးစာအောင်	✓		✓	"	စာ
၆	ဦးစာအောင်	✓		✓	"	စာ
၇	ဒေါ်စာအောင်	✓		✓	"	စာ
၈	" စာအောင်	✓		✓	"	စာ
၉	" စာအောင်	✓		✓	"	စာ
၁၀	" စာအောင်	✓		✓	"	စာ
၁၁	" စာအောင်	✓		✓	"	စာ
၁၂	" စာအောင်	✓		✓	"	စာ
၁၃	" စာအောင်	✓		✓	"	စာ
	စုစုပေါင်း					

(၀) အိမ်ထောင်ဦးစီးဖြစ်ရန်မလိုပါ။ အမျိုးသား/အမျိုးသမီး အိမ်ထောင်စု တစ်စုကို ကိုယ်စားပြုသူသည်သူမဆို အမှတ်ဖြစ်ပါ။

ပုံစံ - ၀-၁၂ - အစည်းအဝေးတက်ရောက်သူများ (FORM PC 12)

လမ်းညွှန်၊ စီမံကိန်း၊ အစည်းအဝေးအားလုံးတွင် အသုံးပြုရန်၊ လူထုစည်းရုံးရေးမှူးက ကျေးဇူးတင်စွာ တောင်းဆိုပါက ကျေးဇူးပြု၍ ပုံစံ ၂ စီမံကိန်းတက်ဝန်းအချိန်ဇယားပါ အစည်းအဝေးတက်ရောက်သူများစာရင်းကို ပြည့်စုံစွာ ဖြည့်သွင်းရန်

စည်းရုံးရေးမှူးအမည် ဒေါ်နီနီ

ရက်စွဲ။ ၅.၁.၂၀၁၆

ပြည်နယ်/တိုင်းဒေသကြီး မကွေး မြို့နယ် စေတီမြို့နယ် စီမံကိန်းတက်ဝန်းအမှတ်ဖြစ်ပါ (✓) စက်ဝန်း(၁) စက်ဝန်း(၂) စက်ဝန်း(၃) စက်ဝန်း(၄) စက်ဝန်း(၅)

ကျေးရွာအုပ်စု ဒက်ကြီး ကျေးရွာ ဒက်ကြီး

အစည်းအဝေးခေါင်းစဉ်၊ ဝတ္တရားစွာ ဖွဲ့ဖြိုးရေး၊ ခံ့ချက်ရေးနှင့် အခြားအရေးကြီးစွာ

စဉ်	အမည်	ဘုန်း (✓)	အိမ်ထောင်မှတ်တမ်းလွှာ (✓)	အိမ်ထောင်မှတ်တမ်းလွှာ (✓)	လူမျိုး	လက်မှတ်
၁	ဒေါ်အိ	✓	✓	✓	အိဇာ	အိဇာ
၂	ဦးစိန်စိန်	✓	✓	✓	ဦးစိန်စိန်	ဦးစိန်စိန်
၃	ဦးကျော်စွာ	✓	✓	✓	ဦးကျော်စွာ	ဦးကျော်စွာ
၄	ဦးကျော်စွာ	✓	✓	✓	ဦးကျော်စွာ	ဦးကျော်စွာ
၅	ဦးကျော်စွာ	✓	✓	✓	ဦးကျော်စွာ	ဦးကျော်စွာ
၆	ဦးကျော်စွာ	✓	✓	✓	ဦးကျော်စွာ	ဦးကျော်စွာ
၇	ဦးကျော်စွာ	✓	✓	✓	ဦးကျော်စွာ	ဦးကျော်စွာ
၈	ဦးကျော်စွာ	✓	✓	✓	ဦးကျော်စွာ	ဦးကျော်စွာ
၉	ဦးကျော်စွာ	✓	✓	✓	ဦးကျော်စွာ	ဦးကျော်စွာ
၁၀	ဦးကျော်စွာ	✓	✓	✓	ဦးကျော်စွာ	ဦးကျော်စွာ
၁၁	ဦးကျော်စွာ	✓	✓	✓	ဦးကျော်စွာ	ဦးကျော်စွာ
၁၂	ဦးကျော်စွာ	✓	✓	✓	ဦးကျော်စွာ	ဦးကျော်စွာ
၁၃	ဦးကျော်စွာ	✓	✓	✓	ဦးကျော်စွာ	ဦးကျော်စွာ
စုစုပေါင်း						

(၁) အိမ်ထောင်စဉ်စီမံခြင်းမရှိပါ။ အမျိုးသား/အမျိုးသမီး အိမ်ထောင်စု တစ်စုကို တိုက်ရိုက်အစည်းအဝေးပြုလုပ်ရန် လိုအပ်ပါသည်။



ပုံစံ - ၀-၁၂ - အစည်းအဝေးတက်ရောက်သူများ (FORM PC 12)

လမ်းညွှန်၊ စီမံကိန်း အစည်းအဝေးအားလုံးတွင် အသုံးပြုရန် လူထုစည်းရုံးရေးမှူးက ကျေးဇူးတင် ကျင့်သုံးရန်အချိန်ယာယီ အစည်းအဝေးတက်ရောက်သူများစာရင်းကို ဖြည့်သွင်းရန်

စည်းရုံးရေးမှူးအမည် ဒေါ်ခိုင်စန်း

ရက်စွဲ ၅-၁-၂၀၁၆ စီမံကိန်းစက်ဝန်းအမှတ်ဖြစ်ပါ (✓) စက်ဝန်း(၁) စက်ဝန်း(၂) စက်ဝန်း(၃) စက်ဝန်း(၄) စက်ဝန်း(၅)

ပြည်နယ်/ တိုင်းဒေသကြီး ဖေကွဲ မြို့နယ် ၀၁၀၇၅၇၈ ကျေးရွာအုပ်စု ဒုတိယမြို့ ကျေးရွာ ဒုတိယမြို့

အစည်းအဝေးခေါင်းစဉ်၊ ကျေးဇူး ဖြစ်ပျောက်မှုများ ဖြစ်ပေါ်ခဲ့ခြင်း အခွင့်အလမ်း

စဉ်	အမည်	ကျား (✓)	မ (✓)	အိမ်ထောင်စုကိုယ်စားလှယ် (✓)	လူမျိုး	လက်မှတ်
၁	ဒေါ်တင် စုစုစံ	✓		✓	ခါး	တင်စုစု
၂	" ဖြစ်ပေါ်စေ	✓		✓	"	စုစု
၃	" ဘေးစုစု	✓		✓	"	ဘေးစုစု
၄	ဒေါ်စုစုစံ	✓		✓	မ	စုစုစံ
၅	ဒေါ်စုစုစံ	✓		✓	"	စုစု
၆	ဒေါ်စုစုစံ	✓		✓	"	စုစု
၇	" ဒေါ်စုစုစံ	✓		✓	"	စုစု
၈	" ဒေါ်စုစုစံ	✓		✓	"	စုစု
၉	" ဒေါ်စုစုစံ	✓		✓	"	စုစု
၁၀	" ဒေါ်စုစုစံ	✓		✓	"	စုစု
၁၁	ဒေါ်စုစုစံ	✓		✓	"	စုစု
၁၂	" ဒေါ်စုစုစံ	✓		✓	"	စုစု
၁၃	" ဒေါ်စုစုစံ	✓		✓	"	စုစု
	စုစုစံ	✓		✓	၁	စုစု

(၁) အိမ်ထောင်စုစီဖြစ်ရန်မလိုပါ။ အချိုးသား/အချိုးသမီး အိမ်ထောင်စု တစ်စုကို ကိုယ်စားပြုသူသည်သူမဆို အမှတ်ဖြစ်ပါ။

ပုံစံ - ၈-၁၂ - အစည်းအဝေးတက်ရောက်သူများ (FORM PC 12)

အစည်းအဝေးအမျိုးအစား: အစည်းအဝေးအားလုံးတွင် အသုံးပြုရန်၊ လူထုဝန်ထမ်းချိမ်းညှိရေးဦးစီးဌာနတွင် ဝန်ထမ်းချိမ်းညှိရေးဦးစီးဌာန
 အစည်းအဝေးအမျိုးအစား: အစည်းအဝေးအားလုံးတွင် အသုံးပြုရန်၊ လူထုဝန်ထမ်းချိမ်းညှိရေးဦးစီးဌာနတွင် ဝန်ထမ်းချိမ်းညှိရေးဦးစီးဌာန

အစည်းအဝေးအမျိုးအစား: အစည်းအဝေးအားလုံးတွင် အသုံးပြုရန်၊ လူထုဝန်ထမ်းချိမ်းညှိရေးဦးစီးဌာနတွင် ဝန်ထမ်းချိမ်းညှိရေးဦးစီးဌာန

အစည်းအဝေးအမျိုးအစား: အစည်းအဝေးအားလုံးတွင် အသုံးပြုရန်၊ လူထုဝန်ထမ်းချိမ်းညှိရေးဦးစီးဌာနတွင် ဝန်ထမ်းချိမ်းညှိရေးဦးစီးဌာန

အစည်းအဝေးအမျိုးအစား: အစည်းအဝေးအားလုံးတွင် အသုံးပြုရန်၊ လူထုဝန်ထမ်းချိမ်းညှိရေးဦးစီးဌာနတွင် ဝန်ထမ်းချိမ်းညှိရေးဦးစီးဌာန

စဉ်	အမည်	ကျား (✓)	မ (✓)	အိမ်ထောင်စုကိုယ်စားလှယ် (✓)	လုပ်ငန်း	လက်မှတ်
၁	ဒေါ်လှစန်း	✓	✓	✓	၃၂	၆၀
၂	ဒေါ်အေးအေး	✓	✓	✓	"	၆၁
၃	ဒေါ်အေးအေး	✓	✓	✓	"	၆၂
၄	ဒေါ်အေးအေး	✓	✓	✓	"	၆၃
၅	ဒေါ်အေးအေး	✓	✓	✓	"	၆၄
၆	ဒေါ်အေးအေး	✓	✓	✓	"	၆၅
၇	ဒေါ်အေးအေး	✓	✓	✓	"	၆၆
၈	ဒေါ်အေးအေး	✓	✓	✓	"	၆၇
၉	ဒေါ်အေးအေး	✓	✓	✓	"	၆၈
၁၀	ဒေါ်အေးအေး	✓	✓	✓	"	၆၉
၁၁	ဒေါ်အေးအေး	✓	✓	✓	"	၇၀
၁၂	ဒေါ်အေးအေး	✓	✓	✓	"	၇၁
၁၃	ဒေါ်အေးအေး	✓	✓	✓	"	၇၂

အစည်းအဝေးအမျိုးအစား: အစည်းအဝေးအားလုံးတွင် အသုံးပြုရန်၊ လူထုဝန်ထမ်းချိမ်းညှိရေးဦးစီးဌာနတွင် ဝန်ထမ်းချိမ်းညှိရေးဦးစီးဌာန

ပုံစံ - ၀-၁၂ - အစည်းအဝေးတက်ရောက်သူများ (FORM PC 12)

လမ်းညွှန်၊ စီမံကိန်း၊ အစည်းအဝေးအားလုံးတွင် အသုံးပြုရန်၊ လူထုစည်းရုံးရေးမှူးက ကျေးဇူးပြု၍ ပုံစံ ၂ စီမံကိန်းစက်ဝန်းအချိန်ဇယားပါ အစည်းအဝေးတက်ရောက်သူများစာရင်းကို မြည့်သွင်းရန်

စည်းရုံးရေးမှူးအမည် ဒေါ်စိုင့်စိုင့်
 ရက်စွဲ ၅.၁.၂၀၁၆
 ပြည်နယ်/တိုင်းဒေသကြီး စတော့ မြို့နယ် စေတီတော် စက်ဝန်း(၀) စက်ဝန်း(၂) စက်ဝန်း(၃) စက်ဝန်း(၄) စက်ဝန်း(၅)
 ကျေးဇူးအပ်စု နံပါတ်(ကို) ၅ ကျေးဇူး နံပါတ်(ကို)

အစည်းအဝေးခေါင်းစဉ်၊ ကျေးဇူး ဖွဲ့စည်းခြင်း၊ မေးခွန်းထုတ်ဖော်ရေး နှင့် အစည်းအဝေး

စဉ်	အမည်	ကျား (✓)	မ (✓)	အိမ်ထောင် စုကိုယ်စားလှယ်(✓/၀)	လူမျိုး	လက်မှတ်
၁	ဦးအောင်	✓		✓	ချင်း	
၂	ဒေါ်စိုင့်စိုင့်		✓	✓	"	
၃	"စိုင့်စိုင့်		✓	✓	"	
၄	ဦးတင်အောင်	✓		✓	"	
၅	"တင်အောင်	✓		✓	"	
၆	"ကျော်စိုင့်စိုင့်	✓		✓	"	
၇	ဒေါ်စိုင့်စိုင့်		✓	✓	"	
၈	"စိုင့်စိုင့်		✓	✓	"	
၉	"ကျော်စိုင့်		✓	✓	"	
၁၀	"စိုင့်စိုင့်		✓	✓	"	
၁၁	"ကျော်စိုင့်		✓	✓	"	
၁၂	"စိုင့်စိုင့်		✓	✓	"	
၁၃	"ကျော်စိုင့်		✓	✓	"	
၁၄	စုစုပေါင်း				"	

အိမ်ထောင်စုစီမံကိန်းအဖွဲ့မှ အချိုးသား/အချိုးသမီး အိမ်ထောင်စု တစ်စုကို ကိုယ်စားပြုထုတ်ပြန်ရန်အတွက် အမှတ်တံဆိပ်ပါ။

ပုံစံ - ၈-၁၂ - အစည်းအဝေးတက်ရောက်သူများ (FORM PC 12)

လမ်းညွှန်၊ စီမံကိန်း အစည်းအဝေးအားလုံးတွင် အသုံးပြုရန်၊ လူထုစည်းရုံးရေးမှူးက ကျေးဇူးတင် တောင်းဆိုပေးသော အစည်းအဝေးတက်ရောက်သူများစာရင်းကို ဖြည့်သွင်းရန်

စည်းရုံးရေးမှူးအမည် - ဒေါ်ခင်စန်းစန်း

ရက်စွဲ၊ ၂၀၂၁.၀၂.၁၆

စီမံကိန်းစက်ဝန်းအမှတ်ဖြစ်ပါ (✓) စက်ဝန်း(၁) စက်ဝန်း(၂) စက်ဝန်း(၃) စက်ဝန်း(၄) စက်ဝန်း(၅)

ပြည်နယ်/တိုင်းဒေသကြီး စစ်ကိုင်း မြို့နယ် မောင်ညွန့် ကျေးရွာအုပ်စု ကျေးရွာ

အစည်းအဝေးခေါင်းစဉ်၊ ဝကျား ဣဒ်၊ ဖြိုးရေ၊ စီမံချက်ရေးဗွဲ့ခြင်း၊ အစည်းအဝေး

စဉ်	အမည်	ကျား (✓)	မ (✓)	အိမ်ထောင်စုကိုယ်စားလှယ် (✓)	လူမျိုး	လက်မှတ်
၁	ဒေါ်ခင်စန်းစန်း	✓	✓	✓	ဗမာ	ခင်စန်းစန်း
၂	မောင်ညွန့်	✓	✓	✓	ဗမာ	မောင်ညွန့်
၃	ဒေါ်ခင်စန်းစန်း	✓	✓	✓	ဗမာ	ဒေါ်ခင်စန်းစန်း
၄	မောင်ညွန့်	✓	✓	✓	ဗမာ	မောင်ညွန့်
၅	မောင်ညွန့်	✓	✓	✓	ဗမာ	မောင်ညွန့်
၆	မောင်ညွန့်	✓	✓	✓	ဗမာ	မောင်ညွန့်
၇	မောင်ညွန့်	✓	✓	✓	ဗမာ	မောင်ညွန့်
၈	မောင်ညွန့်	✓	✓	✓	ဗမာ	မောင်ညွန့်
၉	မောင်ညွန့်	✓	✓	✓	ဗမာ	မောင်ညွန့်
၁၀	မောင်ညွန့်	✓	✓	✓	ဗမာ	မောင်ညွန့်
၁၁	မောင်ညွန့်	✓	✓	✓	ဗမာ	မောင်ညွန့်
၁၂	မောင်ညွန့်	✓	✓	✓	ဗမာ	မောင်ညွန့်
၁၃	မောင်ညွန့်	✓	✓	✓	ဗမာ	မောင်ညွန့်

(၁) အိမ်ထောင်စုစီးခြင်းဖြစ်ရန်မလိုပါ။ အမျိုးသား/အမျိုးသမီး အိမ်ထောင်စု တစ်စုကို ကိုယ်စားပြုသူမည်သူမဆို အမှတ်ဖြစ်ပါ။

လူထုဝန်ထမ်းချိမ်းညှိရေးဦးစီးဌာန၊ ဝန်ထမ်းချိမ်းညှိရေးဦးစီးဌာန၊ လက်ခံ
အမှတ်- ၃ ၉၉၂၀၁၅

ပုံစံ - ၈-၁၂ - အစည်းအဝေးတက်ရောက်သူများ (FORM PC 12)

လက်ခံသူများ စိတ်နှိုးစေရန်အတွက် အသုံးပြုရန် လူထုဝန်ထမ်းချိမ်းညှိရေးဦးစီးဌာနမှ အစည်းအဝေးတက်ရောက်သူများအား အစည်းအဝေးတက်ရောက်ရန်
အစည်းအဝေးအမျိုးအစား - ၆၅၇ နှစ်ပတ်စပို့

စည်းရုံးရေးမှူးအမည်	၉.၁၂.၂၀၁၆	စိတ်နှိုးစေရန်အစည်းအဝေး (✓) <input type="checkbox"/> စတင်ခန်း(၁) <input type="checkbox"/> စတင်ခန်း(၂) <input type="checkbox"/> စတင်ခန်း(၃) <input type="checkbox"/> စတင်ခန်း(၄)	ကျေးဇူးတင်သူများ	ကျေးဇူးတင်သူများ
ပြည်နယ်/တိုင်းဒေသကြီး	မန္တလေး	မြို့နယ်	မေတ္တာ	ကျေးဇူးတင်သူများ

အစည်းအဝေးခေါင်းစဉ်၊ ဝတ္တရား ဖွဲ့စည်းရေးဦးစီးဌာန

စဉ်	အမည်	ကျား (✓)	မ (✓)	အိမ်ထောင်စုကိန်းရက် (✓)	လက်မှတ်
၀၁	ဦးစောစော	✓		✓	စော
၀၂	ဦးစောစော	✓		✓	စော
၀၃	ဦးစောစော	✓		✓	စော
၀၄	ဦးစောစော	✓		✓	စော
၀၅	ဦးစောစော	✓		✓	စော
၀၆	ဦးစောစော	✓		✓	စော
၀၇	ဦးစောစော	✓		✓	စော
၀၈	ဦးစောစော	✓		✓	စော
၀၉	ဦးစောစော	✓		✓	စော
၁၀	ဦးစောစော	✓		✓	စော
၁၁	ဦးစောစော	✓		✓	စော
၁၂	ဦးစောစော	✓		✓	စော
၁၃	ဦးစောစော	✓		✓	စော
၁၄	ဦးစောစော	✓		✓	စော
၁၅	ဦးစောစော	✓		✓	စော

စာရင်းစစ်ဆေးရေးမှူး/အမျိုးသား/အမျိုးသမီး အိမ်ထောင်စုကိန်းရက်ကို ကိုယ်စားပြုသူသည် သူမ၏ အမှတ်ပြုပါ။

ပုံစံ - ၈-၁၂ - အစည်းအဝေးတက်ရောက်သူများ (FORM PC 12)

လမ်းညွှန်၊ စီမံကိန်း အစည်းအဝေးအားလုံးတွင် အသုံးပြုရန်၊ လူထုစည်းရုံးရေးမှူးက ကျေးဇူးတင် ကျင့်သုံးရန်၊ ကွင်းဆင်းစဉ် စစ်ဆေး၍ ပုံစံ ၂ စီမံကိန်းစက်ဝန်းအချိန်ဇယားပါ အစည်းအဝေးတက်ရောက်သူများစာရင်းကို ပြည့်စုံစွာ ရှင်းစာရင်း

စည်းရုံးရေးမှူးအမည် ဒေါ် ငွေစိန်

ရက်စွဲ ၂၀၁၂ ခု ဇူလိုင်လ ၁၅ ရက်

ပြည်နယ်/တိုင်းဒေသကြီး မြန်မာ စီမံကိန်းစက်ဝန်းအမှတ်ဖြစ်ပါ (✓) စက်ဝန်း(၂) စက်ဝန်း(၃) စက်ဝန်း(၄)

အဖွဲ့ စေတီအဖွဲ့ ကျေးဇူးအပ်စု ဒေါ် ငွေစိန် ကျေးဇူး ၂၀၁၂

အစည်းအဝေးခေါင်းစဉ်၊ ကျေးဇူးပြု၍ ဖြေရှင်း ခြင်းအတွက် အစည်းအဝေး

စဉ်	အမည်	ကျား (✓)	မ (✓)	အိမ်ထောင်စုကိန်းစာရင်း (✓)	လူမျိုး	လက်မှတ်
၁	ဒေါ်ခင်စု	✓	✓	✓	ဗမာ	စု
၂	ဒေါ်ခင်စု	✓	✓	✓	ဗမာ	စု
၃	ဒေါ်ခင်စု	✓	✓	✓	ဗမာ	စု
၄	ဒေါ်ခင်စု	✓	✓	✓	ဗမာ	စု
၅	ဒေါ်ခင်စု	✓	✓	✓	ဗမာ	စု
၆	ဒေါ်ခင်စု	✓	✓	✓	ဗမာ	စု
၇	ဒေါ်ခင်စု	✓	✓	✓	ဗမာ	စု
၈	ဒေါ်ခင်စု	✓	✓	✓	ဗမာ	စု
၉	ဒေါ်ခင်စု	✓	✓	✓	ဗမာ	စု
၁၀	ဒေါ်ခင်စု	✓	✓	✓	ဗမာ	စု
၁၁	ဒေါ်ခင်စု	✓	✓	✓	ဗမာ	စု
၁၂	ဒေါ်ခင်စု	✓	✓	✓	ဗမာ	စု
၁၃	ဒေါ်ခင်စု	✓	✓	✓	ဗမာ	စု
၁၄	ဒေါ်ခင်စု	✓	✓	✓	ဗမာ	စု
စုစုပေါင်း		✓	✓	✓		

(၁) အိမ်ထောင်စုစီမံကိန်းအဖွဲ့မှ အမျိုးသား/အမျိုးသမီး အိမ်ထောင်စု တစ်စုကို ကိုယ်စားပြုသူပညာသူဆို အမှတ်ဖြစ်ပါ။



ပုံစံ - စ-၁၂ - အစည်းအဝေးတက်ရောက်သူများ (FORM PC 12)

လမ်းညွှန်၊ စီမံကိန်း၊ အစည်းအဝေးအားလုံးတွင် အသုံးပြုရန်၊ လူထုစည်းရုံးရေးမှူးက ကျေးဇူးပြု၍ ကွင်းဆင်းစဉ် စစ်ဆေး၍ ပုံစံ ၂ စီမံကိန်းစက်ဝန်းအချိန်ဇယားပါ အစည်းအဝေးတက်ရောက်သူများစာရင်းကို ပြည့်စွက်ရန်

စည်းရုံးရေးမှူးအမည် - ဦးစော

ရက်စွဲ - ၂၀၁၂.၀၁.၁၆

ပြည်နယ်/တိုင်းဒေသကြီး - မြန်မာ၊ မေပုတ္တရာ

စီမံကိန်းစက်ဝန်းအမှတ်ကြွယ်(✓) စက်ဝန်း(၂) စက်ဝန်း(၃) စက်ဝန်း(၄)

ကျေးဇူးအပ်စု နယ်စပ်၊ ကျေးရွာ နယ်စပ်

အစည်းအဝေးခေါင်းစဉ်၊ အမျိုးအစား၊ အမျိုးသား/အမျိုးသမီး အိမ်ထောင်စု တစ်စုကို ကိုယ်စားပြုသူသည်သူမဆို အမှတ်ကြွယ်။

စဉ်	အမည်	ကျား (✓)	မ (✓)	အိမ်ထောင်စုကိုယ်စားလှယ်(✓/မ)	လူမျိုး	လက်မှတ်
၁	ဦးစော	✓		✓	မျိုးစေ့	ဦးစော
၂	ဦးစော		✓	✓	မ	ဦးစော
၃	ဦးစော	✓		✓	မ	ဦးစော
၄	ဦးစော	✓		✓	မ	ဦးစော
၅	ဦးစော	✓		✓	မ	ဦးစော
၆	ဦးစော	✓		✓	မ	ဦးစော
၇	ဦးစော	✓		✓	မ	ဦးစော
၈	ဦးစော	✓		✓	မ	ဦးစော
၉	ဦးစော	✓		✓	မ	ဦးစော
၁၀	ဦးစော	✓		✓	မ	ဦးစော
၁၁	ဦးစော	✓		✓	မ	ဦးစော
၁၂	ဦးစော	✓		✓	မ	ဦးစော
၁၃	ဦးစော	✓		✓	မ	ဦးစော

(၁) အိမ်ထောင်စုစီမံခြင်းမရှိမီ၊ အမျိုးသား/အမျိုးသမီး အိမ်ထောင်စု တစ်စုကို ကိုယ်စားပြုသူသည်သူမဆို အမှတ်ကြွယ်။

ပုံစံ - ၈-၁၂ - အစည်းအဝေးထက်ရောက်သူများ (FORM PC 12)

လမ်းညွှန်၊ စီမံကိန်း အစည်းအဝေးအားလုံးတွင် အသုံးပြုရန်၊ လူထုစည်းရုံးရေးများက ကျေးဇူးပြု၍ ကွင်းဆင်းစဉ် စစ်ဆေး၍ ပုံစံ ၂ စီမံကိန်းစက်ကိန်းအချိန်ဇယားပါ အစည်းအဝေးထက်ရောက်သူများစာရင်းကို ဖြည့်သွင်းရန်

စည်းရုံးရေးမှူးအမည် - ဦးအောင်

ရက်စွဲ။ ၅.၁၁.၂၀၁၆ စီမံကိန်းစက်ကိန်းအမှတ်ဖြစ်ပါ (✓) စက်ကိန်း(၂) စက်ကိန်း(၃) စက်ကိန်း(၄)

ပြည်နယ်/ တိုင်းဒေသကြီး မကွေး မြို့နယ် ထေရဝတီ ကျေးရွာအုပ်စု ၄၀၁၅၅ ကျေးရွာ ၂၀၁၅

အစည်းအဝေးခေါင်းစဉ်၊ ဇယားဖွဲ့စည်းခြင်း၊ စီမံကိန်းစက်ကိန်းအမှတ်အစား၊ အစည်းအဝေး

စဉ်	အမည်	ကျား (✓)	မ (✓)	အိမ်ထောင် စုတိုက်စား လှယ် (✓/)	လူမျိုး	လက်မှတ်
၁	ဦးအောင်	✓		✓	အိမ်ထောင်စု	အောင်
၂	ဦးအောင်	✓		✓	အိမ်ထောင်စု	အောင်
၃	ဦးအောင်	✓		✓	အိမ်ထောင်စု	အောင်
၄	ဦးအောင်	✓		✓	အိမ်ထောင်စု	အောင်
၅	ဦးအောင်	✓		✓	အိမ်ထောင်စု	အောင်
၆	ဦးအောင်	✓		✓	အိမ်ထောင်စု	အောင်
၇	ဦးအောင်	✓		✓	အိမ်ထောင်စု	အောင်
၈	ဦးအောင်	✓		✓	အိမ်ထောင်စု	အောင်
၉	ဦးအောင်	✓		✓	အိမ်ထောင်စု	အောင်
၁၀	ဦးအောင်	✓		✓	အိမ်ထောင်စု	အောင်
၁၁	ဦးအောင်	✓		✓	အိမ်ထောင်စု	အောင်
၁၂	ဦးအောင်	✓		✓	အိမ်ထောင်စု	အောင်
၁၃	ဦးအောင်	✓		✓	အိမ်ထောင်စု	အောင်

(၁) အိမ်ထောင်စုစီမံကိန်းမရှိပါ။ အမျိုးသား/အမျိုးသမီး အိမ်ထောင်စု တစ်စုကို တိုက်စားပြုသူသည် သူမဆို အမှတ်ဖြစ်ပါ။

ပုံစံ - ၈-၁၂ - အစည်းအဝေးတက်ရောက်သူများ (FORM PC 12)

လမ်းညွှန်၊ စီမံကိန်း၊ အစည်းအဝေးအားလုံးတွင် အသုံးပြုရန်၊ လူထုစည်းရုံးရေးမှူးက ကျေးဇူးတင် ကွင်းဆင်းစဉ် စစ်ဆေး၍ ပုံစံ ၂ စီမံကိန်းတက်ကန်းအချိန်ယောပါ အစည်းအဝေးတက်ရောက်သူများစာရင်းကို ဖြည့်သွင်းရန်

စည်းရုံးရေးမှူးအမည် ဒေါ်ခင်အေး

ရက်စွဲ ၂၀၁၁.၀၂.၀၅

ပြည်နယ်/ တိုင်းဒေသကြီး မကွေး မြို့နယ် မေတ္တာတူရွာ ကျေးရွာအုပ်စု မေတ္တာ ကျေးရွာ

စီမံကိန်းတက်ကန်းအမှတ်ဖြစ်ပါ (✓) စက်ကန်း (၁) စက်ကန်း (၂) စက်ကန်း (၃) စက်ကန်း (၄) စက်ကန်း (၅)

အစည်းအဝေးခေါင်းစဉ် ကျေးဇူး ဖွံ့ဖြိုးရေး ဖိတ်ခေါ်ချက် ဖြန့်ချိပေးခြင်း

စဉ်	အမည်	ကျား (✓)	မ (✓)	အိမ်ထောင်	စုတိုက်ထားလှယ် (✓) (၁)	လူမျိုး	လက်မှတ်
၁	ဒေါ်ခင်အေး		✓	✓		ဗမာ	ခင်
၂	ဒေါ်ခင်အေး		✓	✓		ဗမာ	အေး
၃	ဒေါ်ခင်အေး		✓	✓		ဗမာ	အေး
၄	ဒေါ်ခင်အေး		✓	✓		ဗမာ	အေး
၅	ဒေါ်ခင်အေး		✓	✓		ဗမာ	အေး
၆	ဒေါ်ခင်အေး		✓	✓		ဗမာ	အေး
၇	ဒေါ်ခင်အေး		✓	✓		ဗမာ	အေး
၈	ဒေါ်ခင်အေး		✓	✓		ဗမာ	အေး
၉	ဒေါ်ခင်အေး		✓	✓		ဗမာ	အေး
၁၀	ဒေါ်ခင်အေး		✓	✓		ဗမာ	အေး
၁၁	ဒေါ်ခင်အေး		✓	✓		ဗမာ	အေး
၁၂	ဒေါ်ခင်အေး		✓	✓		ဗမာ	အေး
၁၃	ဒေါ်ခင်အေး		✓	✓		ဗမာ	အေး
စုစုပေါင်း							

(၁) အိမ်ထောင်စုံစုံဖြစ်ရန်မလိုပါ။ အမျိုးသား/အမျိုးသမီး အိမ်ထောင်စုံ တစ်စုံကို ကိုယ်စားပြုသူမည်သူမဆို အမှတ်ဖြစ်ပါ။

စုစုပေါင်း = ၂၁၀

ဆွေ နွေး ရာတွင် ကျိုးသား ကျွမ်းကျင်ပြီးကျော်ငွေ နှစ် ကျိုးသမီး ကျွမ်းကျင်
ဦးကောလိလင်း သို့မဟုတ် စွဲကြာသည့် နောက် ကံစံ ချား ဖော်ထုတ်ပြီး သွန်
ကျော်မျိုး ချက်ကို ဆက်လက် ဖော်ထုတ် ကြပါသည်။ ကျေးဇူးတင်စွာ ချား
ထွက် ဖော် လာသော ကောက်ကံ စံ ချားနှင့် စေ့စပ်မျိုး ချားများ ကိုကျေးဇူး တွေ့
ကျေးဇူး တွင်း ကင်း ပါသည်။ ဆက်လက်၍ ကော် မထိ ချား ဖြစ်လျှင် စေ့စပ်ချား
များ နှင့် ပထမနှစ်တွင် ကော်မထိဝင် များလျှင် ကျေးဇူးတင်စွာ သဘောကျသည့်
ချားကံမျိုး ၎င်းကော် မထိ ဝင် ဖြစ်ပါ ထိုသား များလျှင် ဆက်လက် သာသနာ့ ကံစံ
ဆောင်ရွက် လျှင် လက်စံ သည် ကံစံဝင် ကိုလည်း တွင်း ကင်း စေး ဟူသည်။
နတ်ကြီး ကျေးဇူးတင်စွာ ကျေးဇူးတင်စွာ ဟောဆိုသား စေးလျှင် ဖြစ်သောကံစံ
ကျိုး ဆောင် ဝိုင်း ချီးမြှင့် - ဇန ဖြစ်သော သစ်ပင်ကျေး ဆွေ နွေး ဖြစ် ကံစံဝင်
ကရာ ၊ က ကျိုး ကရာ များနှင့် ဖြစ်သော ကရာ စံ စံ ချား ဖော်ထုတ်ကြပါ
သည်။ ထို ဖြစ်သော ကို ဖြစ် နှင့် နှင့် နှင့် လမ်း များ ကို ကျေးဇူးတင်စွာ
နှစ်စွာ လျှင်လျှင် ၎င်း ကျေးဇူး ဦး ကောလိလင်း နှင့် ဦးဆောင် ဆွေ နွေး ဟူသည်

നക്ഷത്രം: ഹൃദയം. നക്ഷത്രം

നക്ഷത്രം... ഹൃദയം

നക്ഷത്രം - ഉപേക്ഷിക്കുക

നക്ഷത്രം - ഹൃദയം

နတ်ကြီးကျေးရွာ၏ ကျေးရွာလက်စွဲစာအုပ်ပြုလုပ်ခြင်း
မှတ်တမ်းဓာတ်ပုံများ





နောက်ဆက်တွဲ (၄) ခြားနားသောအပိုင်းများအတွက် ဦးစားပေးဖွံ့ဖြိုးရေးလုပ်ငန်းစဉ်များ အနှစ်ချုပ်

မူရင်းသည်အား VPSC တွင်ထားရှိရပါမည်။ အခြားဌာနများနှင့် ညှိနှိုင်းရန်အတွက် မိတ္ထူအား TPIC သို့ပို့ရပါမည်။ MIS data အနေဖြင့်သွင်းရန်မလိုအပ်ပါ။

	အဆင့်	လုပ်ငန်း	မည်သူ ဦးစားပေးလဲ	လ / နှစ်	ကျေးဇူးမှ တာဝန်ခံသူ သို့ အုပ်စု	ပြင်ပမှ မည်သူ ထောက်ပံ့ မလဲ
အခြေခံအဆောက်အအုံ	၁	နာယကသုံးကျေးဇူး ဝေခွဲခြင်း	<input checked="" type="checkbox"/> မ <input checked="" type="checkbox"/> ကျား	၂၀၁၆	ကျေးဇူး	မူလထုတ်ဖော်ခြင်း စီမံကိန်း
	၂	ကျောင်းအံ့ကုန်းရှိ	<input checked="" type="checkbox"/> မ <input checked="" type="checkbox"/> ကျား	၂၀၁၉	~	
	၃	ရေဇာတိကျောင်း	<input checked="" type="checkbox"/> မ <input checked="" type="checkbox"/> ကျား	၂၀၂၀	~	
	၄	ဥက္ကဋ္ဌစခန်း၊ ဝေခွဲခြင်း	<input checked="" type="checkbox"/> မ <input checked="" type="checkbox"/> ကျား	၂၀၂၂	~	မူလထုတ်ဖော်ခြင်း စီမံကိန်း
	၅		<input type="checkbox"/> မ <input type="checkbox"/> ကျား			
အသက်မွေးဝမ်းကျောင်းပျံ့နှံ့ရေး	၁		<input type="checkbox"/> မ <input type="checkbox"/> ကျား			
	၂		<input type="checkbox"/> မ <input type="checkbox"/> ကျား			
	၃		<input type="checkbox"/> မ <input type="checkbox"/> ကျား			
	၄		<input type="checkbox"/> မ <input type="checkbox"/> ကျား			
	၅		<input type="checkbox"/> မ <input type="checkbox"/> ကျား			
ကျန်းမာရေး နှင့် အာဟာရ			<input type="checkbox"/> မ <input type="checkbox"/> ကျား			
	2		<input type="checkbox"/> မ <input type="checkbox"/> ကျား			
	3		<input type="checkbox"/> မ <input type="checkbox"/> ကျား			
	4		<input type="checkbox"/> မ <input type="checkbox"/> ကျား			
	5		<input type="checkbox"/> မ <input type="checkbox"/> ကျား			
ပညာရေး	၁		<input type="checkbox"/> မ <input type="checkbox"/> ကျား			
	၂		<input type="checkbox"/> မ <input type="checkbox"/> ကျား			
	၃		<input type="checkbox"/> မ <input type="checkbox"/> ကျား			
	၄		<input type="checkbox"/> မ <input type="checkbox"/> ကျား			
	၅		<input type="checkbox"/> မ <input type="checkbox"/> ကျား			

ചന്ദ്രൻ 0 1 2 3 4		<input type="checkbox"/> മ <input type="checkbox"/> ന്ന:			എറണാകുളം ഗവണ്മെന്റ്
	ഫിസിക്കൽ	<input checked="" type="checkbox"/> മ <input checked="" type="checkbox"/> ന്ന:	1000	മെ: 2	11
		<input type="checkbox"/> മ <input type="checkbox"/> ന്ന:			
		<input type="checkbox"/> മ <input type="checkbox"/> ന്ന:			
		<input type="checkbox"/> മ <input type="checkbox"/> ന്ന:			

ကျေး: ကိုင်းဒေသကြီး: ဆေးကုစောင့်ရှောက်ရေးဦးစီးဌာန
 ဦးစားပေးစာအုပ်: ကျေး: နှစ်စဉ်: ကျေး: နှစ်စဉ်: ကျေး: နှစ်စဉ်:

ရက်စွဲ - ၁၉.၁.၁၆

စဉ်	လုပ်ငန်း: ကျေး: စာအုပ်	ဦးစားပေးစာအုပ်
၁-	ကလေးကျေး: ဆေးကုစောင့်ရှောက်ရေးဦးစီးဌာန	ပထမ
၂-	ကျေး: လမ်း: ကျေး: စာအုပ်	ဒုတိယ
၃-	ကျေး: လမ်း: ကျေး: စာအုပ်	တတိယ
၄-	ကျေး: လမ်း: ကျေး: စာအုပ်	စတုတ္ထ
၅-	ကျေး: လမ်း: ကျေး: စာအုပ်	ပဉ္စမ

ကျေး: လမ်း: ကျေး: စာအုပ် - ၁၀
 ၁ - ၁၃၀

ကျေး: လမ်း: ကျေး: စာအုပ်
 ကျေး: လမ်း: ကျေး: စာအုပ်

- ပါဝင်သောဦးရေနှင့် လုပ်ငန်းများ မှတ်တမ်းတင်ခြင်း (အစည်းအဝေးမှတ်တမ်း၊ အဖွဲ့ခါတ်ပုံ၊ တိုင်းရင်းသားအနည်းစုနှင့် ထိခိုက်လွယ်သော အဖွဲ့များ)
 - အလွန်ကောင်း
 - ကောင်း
 - ညံ့
- လုပ်ငန်းများ မှတ်တမ်းတင်ခြင်းနှင့် အမျိုးသမီးအဖွဲ့အစည်းအဝေး၏ရလဒ် အားခွဲခြားပေးထားသလား။
 - ရှိ
 - မရှိ
- စီမံကိန်းအရေအတွက် (အမျိုးသား/အမျိုးသမီးရွေးချယ်မှုအရေအတွက်)-
- PRAနှင့်သက်ဆိုင်သောအခြား စီမံကိန်းအရေအတွက် (အမျိုးသား/အမျိုးသမီးရွေးချယ်မှုအရေအတွက်)-