

ပြည်ထောင်စုမြန်မာနိုင်ငံတော်အစိုးရ
စိုက်ပျိုးရေး၊ မွေးမြူရေး နှင့် ဆည်မြောင်းဝန်ကြီးဌာန
ကျေးလက်ဒေသဖွံ့ဖြိုးတိုးတက်ရေးဦးစီးဌာန
သာပေါင်းမြို့နယ်

Village Development Plan

NCDDP



လူထုဗဟိုပြုစီမံကိန်း



ကျေးရွာဖွံ့ဖြိုးရေးအစီအစဉ်
Village Development Plan (VDP)
ဆင်လမ်းကျေးရွာအုပ်စု

ဆင်လမ်း ကျေးရွာ

၂၀၁၆ ခုနှစ်

သာပေါင်းမြို့နယ်



မာတိကာ

စဉ်	အကြောင်းအရာ	မှတ်ချက်
၁	မြို့နယ်မြေပုံ	
၂	ကျေးရွာမြေပုံ	
၃	အုပ်စုတွင်ပါဝင်သော ကျေးရွာများစာရင်း	
၄	ကျေးရွာအခြေခံအချက်အလက်များ	
၅	လူထုပူးပေါင်းပါဝင်သော လူထုဆန်းစစ်ခြင်းနှင့် အကဲဖြတ်ခြင်းလုပ်ငန်းစဉ် (PSA / PRA) အကျဉ်းချုပ်ဇယား	
၆	ကျေးရွာသမိုင်းကြောင်း	
၇	ကျေးရွာဖွံ့ဖြိုးရေးအစီအစဉ်အတွက် အသုံးပြုခဲ့သော PRA Tools များနှင့် တစ်ခုချင်းစီအတွက်သုံးသပ်ချက်များ	
၈	အစည်အဝေးမှတ်တမ်းများ	
၉	ကော်မတီဝင်များစာရင်း	
၁၀	ကော်မတီဝင်များရွေးချယ်ခြင်းနှင့်ကျေးရွာဖွံ့ဖြိုးရေးအစီအစဉ်ဆောင်ရွက်မှုမှတ်တမ်းဓါတ်ပုံများ	
၁၁	ကျေးရွာအချက်အလက် (ပုံစံ-၁)	
၁၂	စီမံကိန်းစက်ဝန်းအချိန်ဇယား (ပုံစံ - ၂)	
၁၃	ကျေးရွာဖွံ့ဖြိုးရေးဦးစားပေးအစီအစဉ် (ပုံစံ - ၃)	
၁၄	ကျေးရွာအုပ်စုစီမံကိန်းလုပ်ငန်းခွဲရွေးချယ်ခြင်း (ပုံစံ -၄)	
၁၅	အစည်းအဝေးတက်ရောက်သူများစာရင်း (ပုံစံ - ၁၂)	





သာပေါင်းမြို့နယ် ကျေးရွာအုပ်စုပြမြေပုံ

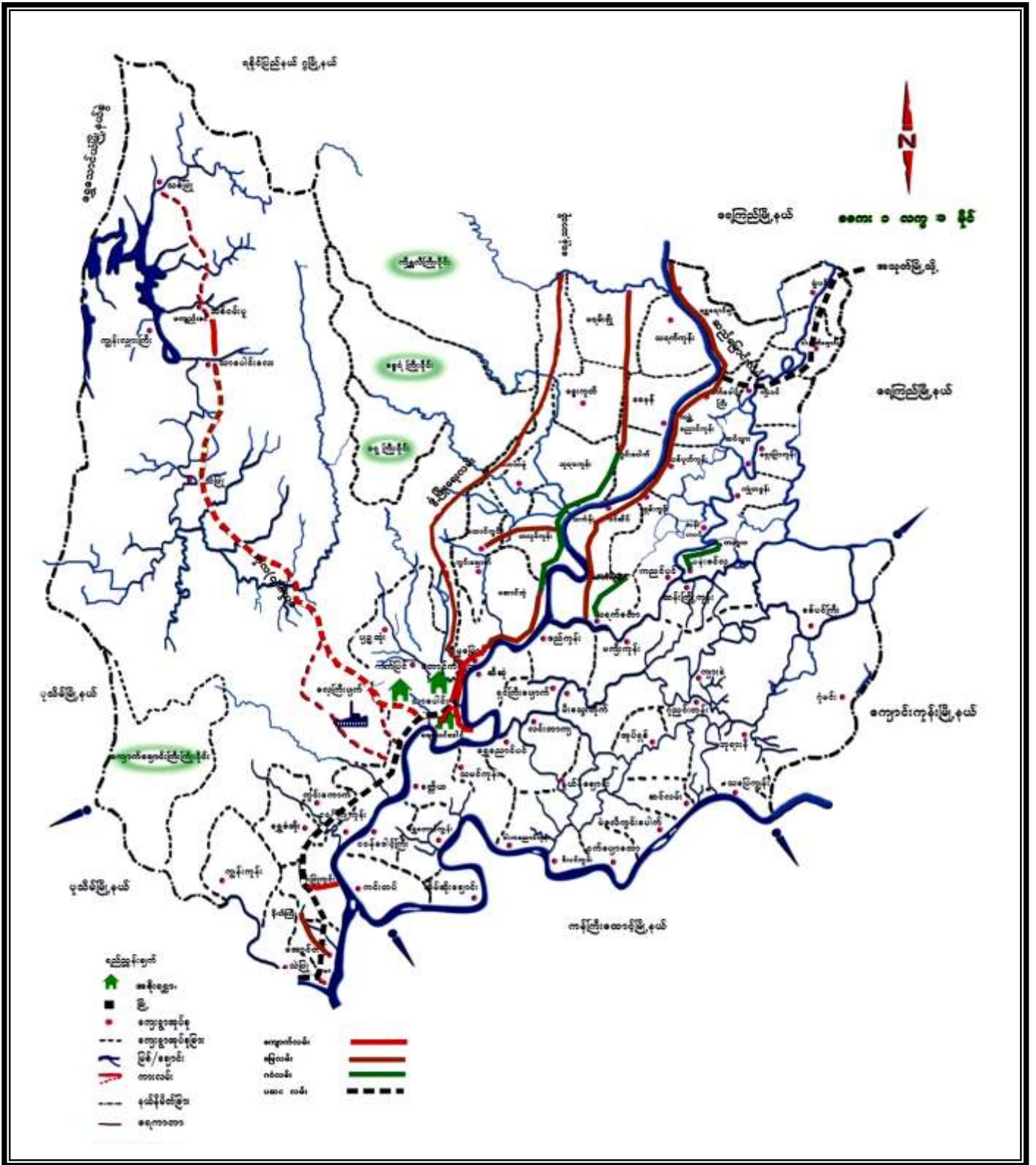

ဧရာဝတီတိုင်းဒေသကြီး၊ သာပေါင်းမြို့နယ်၊ ဆင်လမ်း အုပ်စု
အခြေပြမြေပုံ

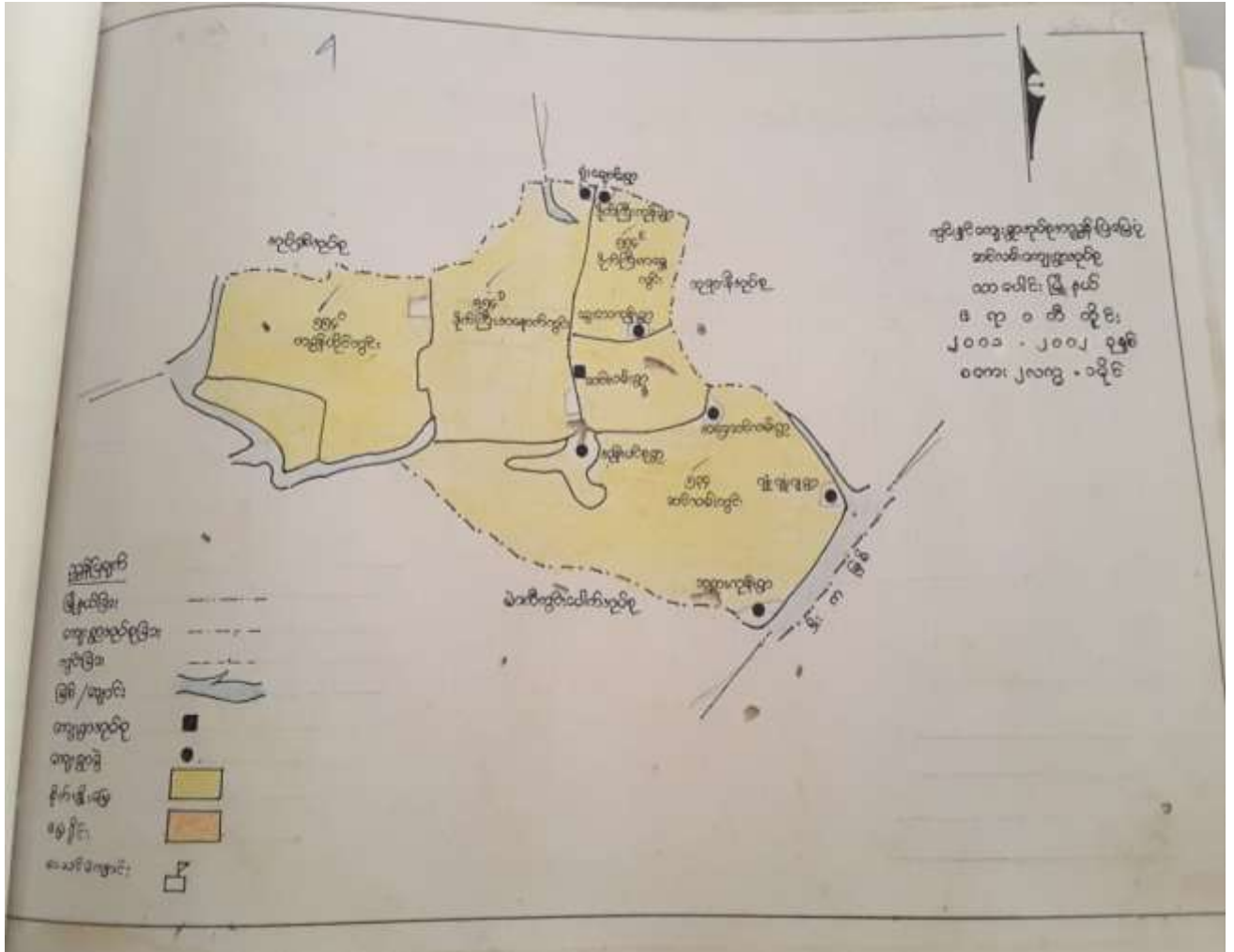

ကျေးရွာအုပ်စုတွင်ပါဝင်သော ကျေးရွာများစာရင်း

- (၁) ဆင်လမ်းကျေးရွာ
- (၂) အရှေ့ဆင်လမ်းကျေးရွာ
- (၃) ဒိုက်ကြီးကုန်းကျေးရွာ
- (၄) ရုံးချောင်းကျေးရွာ
- (၅) ဘုရားကုန်းကျေးရွာ
- (၆) အုန်းပင်စုကျေးရွာ
- (၇) ဂျုံးဂျုံးကျ ကျေးရွာ
- (၈) ခွေးသေကုန်း ကျေးရွာ

ကျေးရွာအတွင်းရှိ အိမ်ထောင်စု နှင့် လူဦးရေ

အိမ်ထောင်စု	ကျား	မ	စုစုပေါင်း
၆၄	၁၆၀	၁၆၀	၃၂၀

လူနည်းစု၊ လူမျိုးစု အိမ်ထောင်စု

ထိခိုက်လွယ်	အိမ်ထောင်စု	ကျား	မ	စုစုပေါင်း
သက်ကြီးရွယ်အို				
အမျိုးသမီးဦးဆောင်	၉		၉	၉
မသန်စွမ်း				
မြေယာမဲ့				

ကျေးရွာအတွင်းရှိ အခြေခံအဆောက်အအုံများ

စဉ်	အဆောက်အအုံအမျိုးအစား	မှတ်ချက်
၁	အလယ်တန်းကျောင်း	
၂	ဘုန်းကြီးကျောင်း	
၃	စေတီ	
၄		
၅		
၆		
၇		
၈		
၉		
၁၀		

သာပေါင်းမြို့နယ်၊ ဆင်လမ်းကျေးရွာအုပ်စု ၊ ဆင်လမ်းကျေးရွာ
လူထုပူးပေါင်းပါဝင်သော လူမှုဆန်းစစ်ခြင်း နှင့် အကဲဖြတ်ခြင်းလုပ်ငန်းစဉ် (PSA/PRA)အကျဉ်းချုပ်

စဉ်	အကြောင်းအရာ	ရက်စွဲ	ဦးတည်အုပ်စု	တက်ရောက်သူ			အဓိကဆွေးနွေးချက်များ
				ကျား	မ	ပေါင်း	
၁	ကျေးရွာသမိုင်းကြောင်း	၂၄.၂.၂၀၁၆	အမျိုးသား အမျိုးသမီး	၃		၃	ကျေးရွာတွင်ဖြစ်ပျက်ခဲ့သောထူးခြားဖြစ်စဉ်များနှင့် ဖြတ်သန်းလာခဲ့ပုံများ
၂	ကျေးရွာလူမှုရေးပြမြေပုံ	၂၄.၂.၂၀၁၆	အမျိုးသား အမျိုးသမီး	၂	၅	၇	ကျေးရွာရှိ အိမ်အမျိုးအစား၊ လမ်း၊ ပညာရေး၊ ကျန်းမာရေး လက်လှမ်းမှီမှု
၃	ရာသီခွင်ပြပြကွဲဒီဇို	၂၄.၂.၂၀၁၆	အမျိုးသား အမျိုးသမီး	၇	၉	၁၆	စီမံကိန်းလုပ်ငန်းခွဲအကောင်အထည်ဖော်ရာတွင်ကျေးရွာလူထုပူးပေါင်းပါဝင်နိုင်ရေးအချိန်ပေးနိုင်သောကာလအားဖော်ထုတ်ခြင်းနှင့် ကျေးရွာလူထုဝင်ငွေရရှိမှု
၄	အဖွဲ့အစည်းချိတ်ဆက်ပုံ	၂၄.၂.၂၀၁၆	အမျိုးသား အမျိုးသမီး	၁	၁၅	၁၆	ကျေးရွာအတွင်းရှိအဖွဲ့အစည်းများနှင့်ပြင်ပအဖွဲ့အစည်းများမည်သို့ ချိတ်ဆက်ပုံကိုဖော်ထုတ်ခြင်း
၅	ပင့်ကူအိမ်ပြမြေပုံ	၂၄.၂.၂၀၁၆	အမျိုးသား အမျိုးသမီး	၉	၂၆	၃၅	အမျိုးသမီးနှင့် အမျိုးသားများ၏လက်ရှိရနေသောအခွင့်အလမ်းများနှင့်ယှဉ်ဖော်ထုတ်ခြင်း
၆	ဥစ္စာနေပြမြေပုံ	၂၄.၂.၂၀၁၆	အမျိုးသား အမျိုးသမီး	၉		၉	လူမှုစီးပွားအပေါ် အဆင့်သတ်မှတ်ရန်မိမိကျေးရွာအလိုက်ပိုင်ဆိုင်မှုများခွဲခြမ်းစိတ်ဖြာခြင်း
၇	အရင်းအမြစ်ပြမြေပုံ	၂၄.၂.၂၀၁၆	အမျိုးသား အမျိုးသမီး	၈		၈	ကျေးရွာ၏အဓိကအသက်မွေးဝမ်းကြောင်း မြေယာပိုင်ဆိုင်မှု၊ သဘာဝသယံဇာတလက်လှမ်းမှီမှု
၈	ပြဿနာသစ်ပင်	၂၄.၂.၂၀၁၆	အမျိုးသား အမျိုးသမီး	၅	၉	၁၄	မိမိကျေးရွာတွင်လက်ရှိကြုံတွေ့နေရသောအခက်အခဲများဖြစ်ပေါ်စေသောကြောင်းအရာများနှင့် အကျိုးသက်ရောက်မှုဖော်ထုတ်ခြင်း

ဧရာဝတီတိုင်းဒေသကြီး၊ သာပေါင်းမြို့နယ်၊ ဆင်လမ်းကျေးရွာအုပ်စု၊ ဆင်လမ်း ကျေးရွာ
သမိုင်းကြောင်း

ကျေးရွာသမိုင်းကြောင်း အပေါ်ဆုံး ဘပ်ချက်

ဧရာဝတီတိုင်းဒေသကြီး၊ သာပေါင်းမြို့နယ်၊ ဆင်လမ်းကျေးရွာအုပ်စု၊ ဆင်လမ်းကျေးရွာ
ကျေးရွာသမိုင်းကြောင်း အပေါ်ဆုံး ဘပ်ချက်

ခုနှစ် ၂၀၁၆
စတင်ချိန် ခုနစ် ၄၀၀ နှစ်
ပြီးစီးချိန် ခုနစ် ၄၀၅ နှစ်
နေရာ ဆီအောက်အိမ်

ဆင်လမ်းကျေးရွာကိုပျော်ရွှင်စရာ နှစ်ပေါင်း ၂၀၀ နှစ်ကတည်းကပင် နေထိုင်
ရှင်းလင်း၍ ရွာတစ်ရွာ ပါသည်။ ဆင်လမ်း၊ သွားရွာလမ်း၊ ဖြစ်၍ ဆင်လမ်းရွာဟု ခေါ်တွင်ခဲ့
ပါသည်။ အိမ်ခြေ (၆) များ နေထိုင်ပါသည်။ ဂျပန်ခေတ် နှစ်ကောင်း နှစ်ကောင်း အထက်က
အားရွားပါးခြင်း၊ ကပ်ရောဂါများဖြစ်ပွားခဲ့သည်။ ကရင် - အာ နဂါးလက်ကြောင့် ဖြစ်ခဲ့
ရာ၊ စာတော်ကျမ်းစာတော်နှင့် နေထိုင် နေထိုင် နေထိုင် နေထိုင် ၂၀ တွင် လူထု
လူထုစာတော်နှင့် နေထိုင် နေထိုင် နေထိုင် နေထိုင် ၂၀ တွင် လူထု
ရက် နှစ်ကလေး၊ နှစ်တိုင် ကြောင့် နေထိုင် နေထိုင် နေထိုင် နေထိုင်
၂၀၀၄ နှစ် စတင် နေထိုင် ကြောင့် စာတော်ကျမ်းစာတော်နှင့် နေထိုင် နေထိုင်
ကျောင်းကို နေထိုင် နေထိုင် နေထိုင် ၂၀၁၅ နှစ် နေထိုင် ကြောင့် စာတော်ကျမ်း
စာတော်ကျမ်းစာတော်နှင့် နေထိုင် နေထိုင် နေထိုင် နေထိုင် ၂၀၁၆ နှစ်
ပါသည်။

ပါထိအေးအေးအေးအေး (၃) နှစ်

ဧရာဝတီတိုင်းဒေသကြီး၊ သာပေါင်းမြို့နယ်၊ ဆင်လမ်းကျေးရွာအုပ်စု၊ ဆင်လမ်းကျေးရွာ

လူမှုရေးနှင့် အရင်းအမြစ်ပြ မြေပုံ

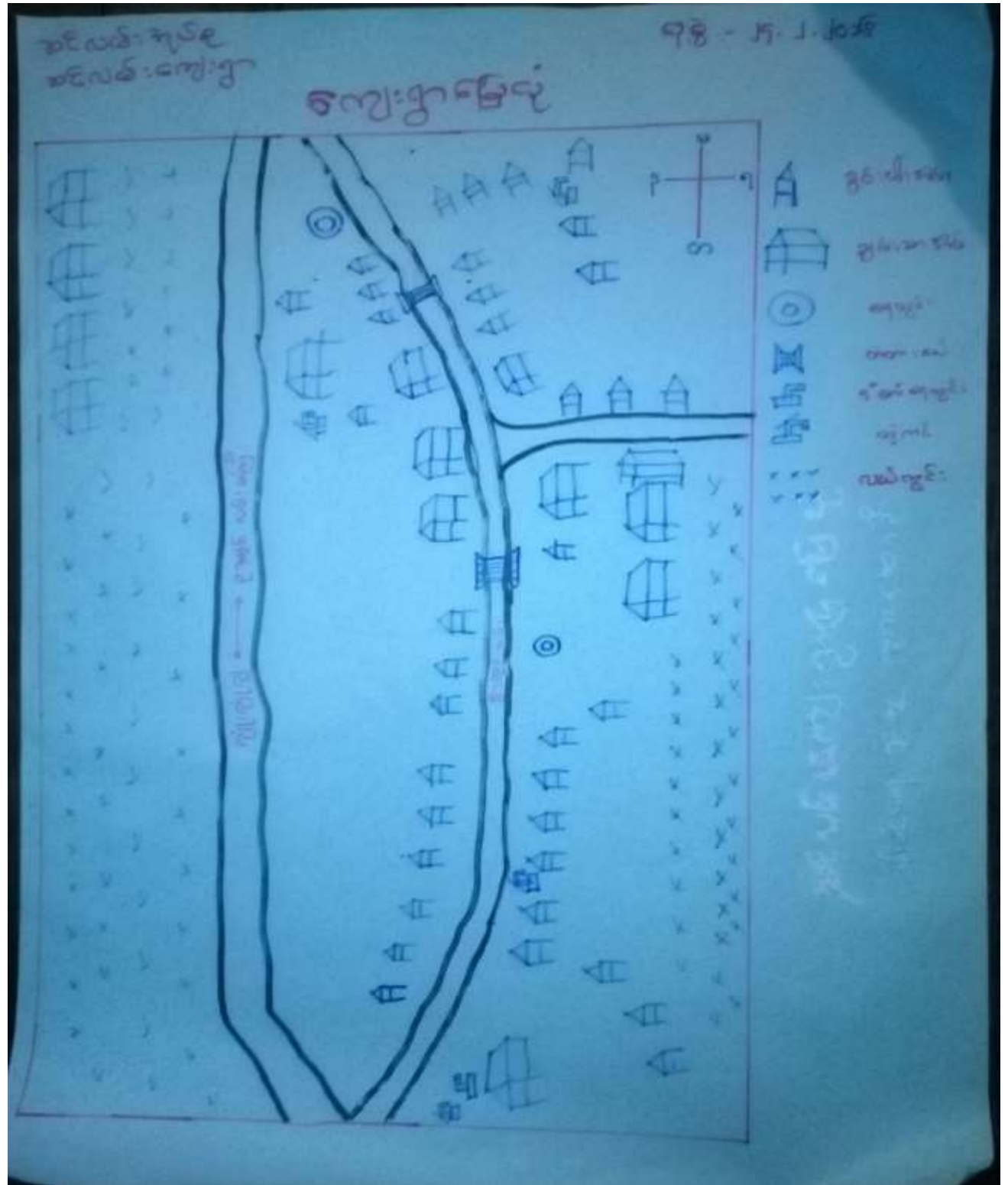

ဧရာဝတီတိုင်းဒေသကြီး၊ သာပေါင်းမြို့နယ်၊ ဆင်လမ်းကျေးရွာအုပ်စု၊ ဆင်လမ်း ကျေးရွာ
လူမှုရေးနှင့် အရင်းအမြစ်ပြု မြေပုံ အပေါ်သုံးသပ်ချက်

လူမှုရေး နှင့် အရင်းအမြစ်ပြု မြေပုံ အပေါ်သုံးသပ်ချက်

ဧရာဝတီတိုင်းဒေသကြီး၊ သာပေါင်းမြို့နယ်၊ ဆင်လမ်းကျေးရွာအုပ်စု၊ ဆင်လမ်းကျေးရွာ
၇၅၅ လူမှုရေး နှင့် အရင်းအမြစ်ပြု မြေပုံ အပေါ်သုံးသပ်ချက်

တိုင်း ၀၅-၂-၂၀၁၆
ဆင်ချိန် ၂၀၁၄ ၉၀၀ နမူနာ
မြီးချိန် ၂၀၁၄ ၉၀၁ နမူနာ
ရေရာ နေရာအချိန်အပိုင်း

ဆင်လမ်းကျေးရွာအုပ်စု ဖွဲ့စည်းပုံအခြေခံဥပဒေမူရင်း ၂၀၁၆ ခုနှစ်၊ ဇူလိုင်လ ၁ ရက်နေ့တွင် ပြည်ထောင်စုအစည်းအဝေးတွင် ဥပဒေကြမ်း
ရည်ရွယ်ချက်အရ ဆင်လမ်းကျေးရွာအုပ်စုအတွက် မြေပုံအခြေခံဥပဒေမူရင်းကို ချဉ်းချုပ်ဖော်ပြရန် အတွက် အောက်ပါအတိုင်း
ဆင်လမ်းကျေးရွာအုပ်စုအတွက် မြေပုံအခြေခံဥပဒေမူရင်းကို အောက်ပါအတိုင်း ဖြေဆိုပေးရမည်။
၁။ မြေပုံအခြေခံဥပဒေမူရင်းအရ ဆင်လမ်းကျေးရွာအုပ်စုအတွက် မြေပုံအခြေခံဥပဒေမူရင်းကို ချဉ်းချုပ်ဖော်ပြရန်
အတွက် အောက်ပါအတိုင်း ဖြေဆိုပေးရမည်။
၂။ မြေပုံအခြေခံဥပဒေမူရင်းအရ ဆင်လမ်းကျေးရွာအုပ်စုအတွက် မြေပုံအခြေခံဥပဒေမူရင်းကို ချဉ်းချုပ်ဖော်ပြရန်
အတွက် အောက်ပါအတိုင်း ဖြေဆိုပေးရမည်။
၃။ မြေပုံအခြေခံဥပဒေမူရင်းအရ ဆင်လမ်းကျေးရွာအုပ်စုအတွက် မြေပုံအခြေခံဥပဒေမူရင်းကို ချဉ်းချုပ်ဖော်ပြရန်
အတွက် အောက်ပါအတိုင်း ဖြေဆိုပေးရမည်။
၄။ မြေပုံအခြေခံဥပဒေမူရင်းအရ ဆင်လမ်းကျေးရွာအုပ်စုအတွက် မြေပုံအခြေခံဥပဒေမူရင်းကို ချဉ်းချုပ်ဖော်ပြရန်
အတွက် အောက်ပါအတိုင်း ဖြေဆိုပေးရမည်။
၅။ မြေပုံအခြေခံဥပဒေမူရင်းအရ ဆင်လမ်းကျေးရွာအုပ်စုအတွက် မြေပုံအခြေခံဥပဒေမူရင်းကို ချဉ်းချုပ်ဖော်ပြရန်
အတွက် အောက်ပါအတိုင်း ဖြေဆိုပေးရမည်။

အောက်ဖော်ပြပါအတိုင်း ဆင်လမ်းကျေးရွာအုပ်စုအတွက် မြေပုံအခြေခံဥပဒေမူရင်းကို ချဉ်းချုပ်ဖော်ပြရန် အတွက်
အောက်ပါအတိုင်း ဖြေဆိုပေးရမည်။
၁။ မြေပုံအခြေခံဥပဒေမူရင်းအရ ဆင်လမ်းကျေးရွာအုပ်စုအတွက် မြေပုံအခြေခံဥပဒေမူရင်းကို ချဉ်းချုပ်ဖော်ပြရန်
အတွက် အောက်ပါအတိုင်း ဖြေဆိုပေးရမည်။
၂။ မြေပုံအခြေခံဥပဒေမူရင်းအရ ဆင်လမ်းကျေးရွာအုပ်စုအတွက် မြေပုံအခြေခံဥပဒေမူရင်းကို ချဉ်းချုပ်ဖော်ပြရန်
အတွက် အောက်ပါအတိုင်း ဖြေဆိုပေးရမည်။

ဝါထိကျေးရွာ၊ အုပ်စု (၂) ဦး
မ (၅) ဦး

ဧရာဝတီတိုင်းဒေသကြီး၊ သာပေါင်းမြို့နယ်၊ ဆင်လမ်းကျေးရွာအုပ်စု၊ ဆင်လမ်း ကျေးရွာ
ရာသီခွင်ပြ ပြက္ခဒိန်

လများ:	ဧပြီ	မေ	ဇူလိုင်	ဇူလိုင်	စက်တင်ဘာ	အောက်တိုဘာ	နိုဝင်ဘာ	ဒီဇင်ဘာ	ဇန်နဝါရီ	ဖေဖော်ဝါရီ	မတ်	
ရာသီ												
ဘလွယ်အကျိုး	ထီး: နှစ်	လယ်စိုလုပ်	လယ်စိုလုပ် တစ်ဖျား	ငါးဖွား ပုစွန်	ငါးဖွား ပုစွန်	လယ်စိုလုပ် ထီး	လယ်စိုလုပ် ထီး	လယ်စိုလုပ် ငါး	လယ်စိုလုပ် ငါး	လယ်စိုလုပ် ငါး	လယ်စိုလုပ် ငါး	ကောင်းစံလုပ် ခွက်
ဝင်ငွေ	ဝဲ	ဝဲ	ဝဲဝဲ	ဝဲဝဲ	ဝဲ	မရှိ	မရှိ	ဝဲ	ဝဲ	ဝဲဝဲ ဝဲ	ဝဲဝဲ ဝဲ	ဝဲဝဲ
ပွဲတော်	သက်ကြီးပွဲ ဆန်းပွဲ	သောတပွဲ မိုးပွဲ	မရှိ	မရှိ	မရှိ	မရှိ	မိုးခင်းပွဲ အင်းပွဲ	မရှိ	မရှိ	မရှိ	မရှိ	ကလေးပွဲ
အားလပ်ရက်	မဟုတ်	နဂါးပွဲ	မဟုတ်	မဟုတ်	မဟုတ်	နဂါးပွဲ	နဂါးပွဲ	နဂါးပွဲ	နဂါးပွဲ	မဟုတ်	မဟုတ်	မဟုတ်
ဂျောဂါဖြစ် ပွားပွား	မဟုတ်	မဟုတ်	မဟုတ်	မဟုတ်	မဟုတ်	မရှိ	မရှိ	မရှိ	မရှိ	မရှိ	မရှိ	မဟုတ်
သဘာဝအေး အန္တရာယ်	-	လေစွေ	မိုး၊ လေ မဟုတ်	မိုး၊ လေ မဟုတ်	မိုး၊ လေ မဟုတ်	မိုး၊ လေ မဟုတ်	မရှိ	မရှိ	မရှိ	မရှိ	မရှိ	မရှိ

ပါဝင်ဆွေးနွေးသူ:
 (၃) ဦး
 (၉) ဦး

ဧရာဝတီတိုင်းဒေသကြီး၊ သာပေါင်းမြို့နယ်၊ ဆင်လမ်းကျေးရွာအုပ်စု၊ ဆင်လမ်း ကျေးရွာ ရာသီခွင်ပြ ပြက္ခဒိန် အပေါ်သုံးသပ်ချက်

ရာသီခွင်ပြ ပြက္ခဒိန် အပေါ်သုံးသပ်ချက်

ဧရာဝတီတိုင်းဒေသကြီး၊ သာပေါင်းမြို့နယ်၊ ဆင်လမ်းကျေးရွာအုပ်စု၊ ဆင်လမ်းကျေးရွာ
 ရာသီခွင်ပြ ပြက္ခဒိန် အပေါ်သုံးသပ်ချက်

- ခုနှစ် ၂၀၂၄ . ၂ . ၂၀၂၆
 စတင်ချိန် ၂၀၂၄ ၃.၁၀၀ နာရီ
 ပြီးဆုံးချိန် ၂၀၂၄ ၃.၂၇၀ နာရီ
 မြေရာ မင်္ဂလာဒုံ

အောက်ဖော်ပြပါများမှာ ဆင်လမ်းကျေးရွာ၏ အဓိက အပင်များဖြစ်ပြီး အပင်တို့သည် မြေဩဇာကို ထိန်းသိမ်းပေးရန်နှင့် မြေထဲရှိ ရေကို စုဆောင်းပေးရန်အတွက် အလွန်အရေးကြီးပါသည်။
 အပင်များသည် မြေဩဇာကို ထိန်းသိမ်းပေးရန်နှင့် မြေထဲရှိ ရေကို စုဆောင်းပေးရန်အတွက် အလွန်အရေးကြီးပါသည်။
 အပင်များသည် မြေဩဇာကို ထိန်းသိမ်းပေးရန်နှင့် မြေထဲရှိ ရေကို စုဆောင်းပေးရန်အတွက် အလွန်အရေးကြီးပါသည်။
 အပင်များသည် မြေဩဇာကို ထိန်းသိမ်းပေးရန်နှင့် မြေထဲရှိ ရေကို စုဆောင်းပေးရန်အတွက် အလွန်အရေးကြီးပါသည်။
 အပင်များသည် မြေဩဇာကို ထိန်းသိမ်းပေးရန်နှင့် မြေထဲရှိ ရေကို စုဆောင်းပေးရန်အတွက် အလွန်အရေးကြီးပါသည်။
 အပင်များသည် မြေဩဇာကို ထိန်းသိမ်းပေးရန်နှင့် မြေထဲရှိ ရေကို စုဆောင်းပေးရန်အတွက် အလွန်အရေးကြီးပါသည်။

အပင်များသည် မြေဩဇာကို ထိန်းသိမ်းပေးရန်နှင့် မြေထဲရှိ ရေကို စုဆောင်းပေးရန်အတွက် အလွန်အရေးကြီးပါသည်။
 အပင်များသည် မြေဩဇာကို ထိန်းသိမ်းပေးရန်နှင့် မြေထဲရှိ ရေကို စုဆောင်းပေးရန်အတွက် အလွန်အရေးကြီးပါသည်။

ပါဝင်အဖွဲ့အစည်းများ (၃) ဦး
 (၉) ဦး

ဧရာဝတီတိုင်းဒေသကြီး၊ သာပေါင်းမြို့နယ်၊ ဆင်လမ်းကျေးရွာအုပ်စု၊ ဆင်လမ်း ကျေးရွာ
အဖွဲ့အစည်း ချိတ်ဆက်ပြ မြေပုံ



ဧရာဝတီတိုင်းဒေသကြီး၊ သာပေါင်းမြို့နယ်၊ ဆင်လမ်းကျေးရွာအုပ်စု၊ ဆင်လမ်း ကျေးရွာ
အဖွဲ့အစည်း ချိတ်ဆက်ပြ မြေပုံ အပေါ်သုံးသပ်ချက်

အဖွဲ့အစည်း ချိတ်ဆက်ပြ မြေပုံ အပေါ်သုံးသပ်ချက်

ဧရာဝတီတိုင်းဒေသကြီး၊ သာပေါင်းမြို့နယ်၊ ဆင်လမ်း ကျေးရွာအုပ်စု၊ ဆင်လမ်း ကျေးရွာ
၏ အဖွဲ့အစည်း ချိတ်ဆက်ပြ မြေပုံ အပေါ်သုံးသပ်ချက်

ရက်စွဲ	၂၄.၂.၂၀၁၆
ခရိုင်ချိန်	ဧည့်ခန်း ၂:၃၀ နာရီ
ဇွဲးဆွဲချိန်	ဧည့်ခန်း ၃:၀၀ နာရီ
နေရာ	ဒေါ်အောင်ဆန်းစုကြည်

ဆင်လမ်းကျေးရွာတွင်ရှိသော အဖွဲ့အစည်းများမှာ မြန်မာ့နိုင်ငံ၊ စီးပွား
ဝေပုံစံ၊ ဆယ်စုစုစု၊ ရာစုစုစု စုစု များသာရှိကြောင်း၊ တွေ့ရှိပါသည်။ ကလေးကန်စီမံကိန်း
ကပ် အဖွဲ့အစည်းများလည်း မရှိသေးဟု ဆိုလိုရန်ရှိပါသည်။ သာပေါင်းမြို့နယ်အုပ်စု
အုပ်စု၊ မြို့နယ်အုပ်စု၊ မြို့နယ်အုပ်စု စုစုစုစု စုစုစုစု စုစုစုစု စုစုစုစု စုစုစုစု စုစုစုစု
ဦးကြီး နှင့် ဒေါ်အောင်ဆန်းစုကြည် မြေပုံ အပေါ်သုံးသပ်ချက်

ပါဝင်အောင်ဆန်းစုကြည် (၁၅) ဦး
မ (၁၅) ဦး

ဧရာဝတီတိုင်းဒေသကြီး၊ သာပေါင်းမြို့နယ်၊ ဆင်လမ်းကျေးရွာအုပ်စု၊ ဆင်လမ်း ကျေးရွာ
ပင့်ကူအိမ်ပြ မြေပုံ

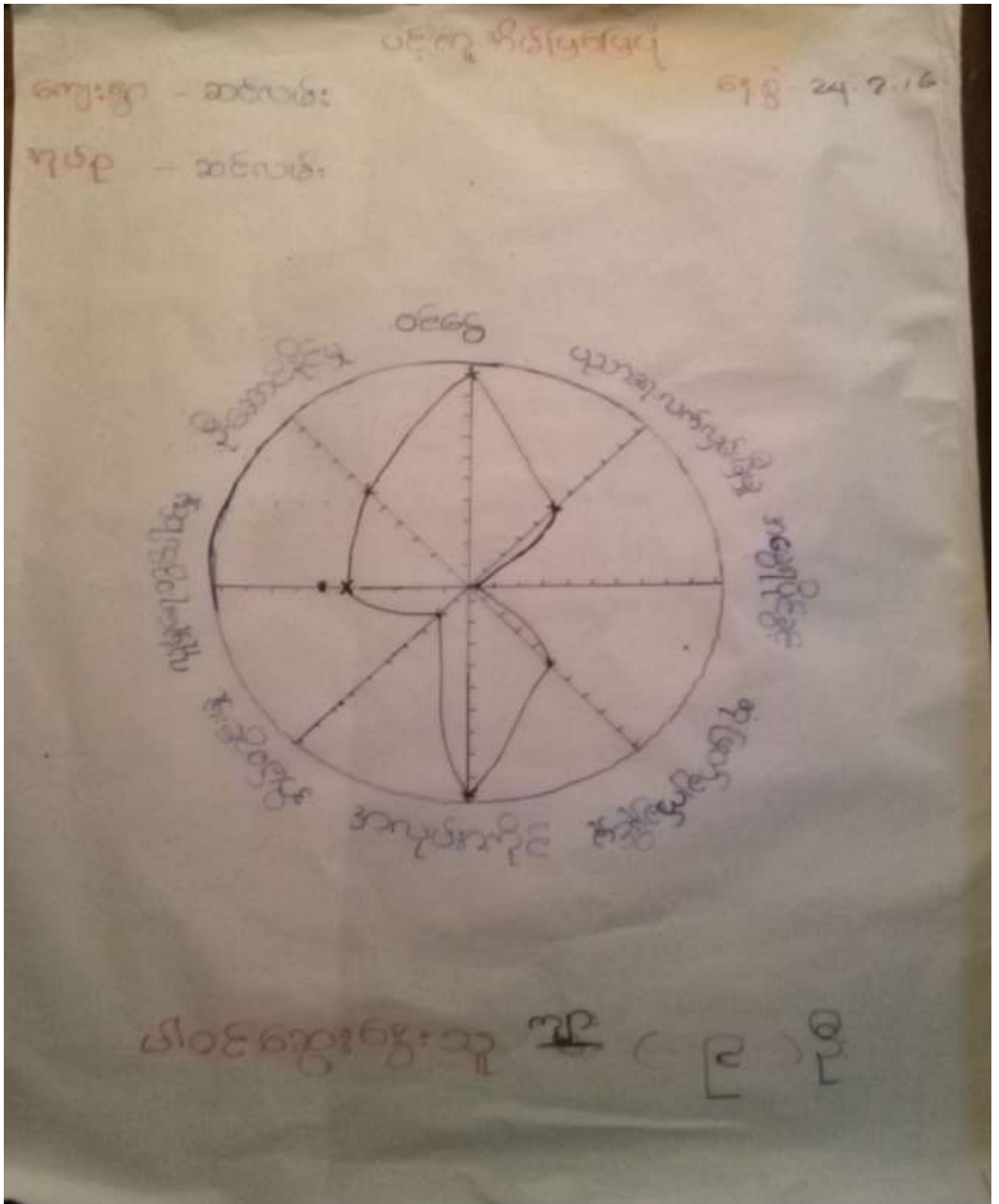

ဧရာဝတီတိုင်းဒေသကြီး၊ သာပေါင်းမြို့နယ်၊ ဆင်လမ်းကျေးရွာအုပ်စု၊ ဆင်လမ်း ကျေးရွာ
ဥစ္စာဓန ခွဲခြားသတ်မှတ်ခြင်း ဇယား

ကျွန်ုပ်တို့ 24. 2. 16

စံနှုန်းသတ်မှတ်ချက်	ချွမ်းသာ	အလယ်အလတ်	ပွန်းပါး
စားနပ်ရိက္ခာအစားအာဟာရ	အုတ်၊ ပျဉ်းတင်	အုတ်၊ ထောင့်	ခဲ၊ ချို၊ ခါး
ရိပ်ဆိုင်မှု	လယ်၊ နွား၊ ခြင်္သေ့၊ ရေတင်စက်	လယ်	မရှိ
လယ်ယာဧရိယာ	ဧက ၂၀	ဧက ၁၀	မရှိ
တစ်နှစ်တာဝင်ငွေ	(၁၀၀)သိန်း	(၅၀)သိန်း	(၁၀)သိန်း
အလုပ်အကိုင်	နေ့စား	နေ့စား	မာ၊ ဝါ၊ နှာ (နေ့စား)

ပိတ်ဆွေးလွှာ ၇၂ ကျ. (၉၁၉)

ဧရာဝတီတိုင်းဒေသကြီး၊ သာပေါင်းမြို့နယ်၊ ဆင်လမ်းကျေးရွာအုပ်စု၊ ဆင်လမ်း ကျေးရွာ
ဥစ္စာဓနခွဲခြားဖြန့်ဖြူးပေးခြင်း ပြု ဇယား အပေါ်သုံးသပ်ချက်

ဥစ္စာဓနခွဲခြားဖြန့်ဖြူးပေးခြင်း ပြု ဇယား အပေါ်သုံးသပ်ခြင်း

ဧရာဝတီ တိုင်းဒေသကြီး ၊ သာပေါင်းမြို့နယ် ၊ ဆင်လမ်း အုပ်စု ၊ ဆင်လမ်း ကျေးရွာ၏
ဥစ္စာဓနခွဲခြားဖြန့်ဖြူးပေးခြင်း ပြု ဇယားကို ဒေါ်အေးသန်း ရေအိမ်တွင် (၂၄.၂.၂၀၁၆) ခု
ရေ့ဆွဲခဲ့ပါသည်။

ချမ်းသာသာသူများ သည် သွပ်ဖိုး ပျဉ်ထောင်အိမ်ဖြင့် ရေထိုင်ပြီး
လယ်၊ စွား၊ ရေတင်စက်၊ လယ်ဧက (၂၀) ပိုင်ဆိုင်ကြသည်။ တစ်နှစ်တာဝင်ငွေမှာ
သိန်း (၁၀၀၀) ခန့်ရှိသည်။ အလယ်အလတ်သူများ သည် သွပ်ဖိုး ထရပ်က အိမ်ဖြင့်
ရေထိုင်ပြီး လယ်ဧက (၁၀) ပိုင်ဆိုင်ကြသည်။ တစ်နှစ်တာဝင်ငွေမှာ သိန်း (၅၀) ခန့်
ရှိသည်။ စွမ်းဝါးသူများ သည် ထရပ်ဖိုး ထရပ်က အိမ်ဖြင့် ရေထိုင်ကြပြီး တစ်နှစ်တာ
ဝင်ငွေမှာ (၁၀၀) သိန်း ခန့်ရှိသည်။

သုံးသပ်ချက်အရ လူတန်းစား၊ ဝင်ငွေနှင့် ပိုင်ဆိုင်မှုမှာ အလွန်ကွာခြား
ကြောင်း တွေ့ရပါသည်။

ပါဝင်ဆွေးနွေးသူ

ကျား = ၉ဦး

ဧရာဝတီတိုင်းဒေသကြီး၊ သာပေါင်းမြို့နယ်၊ ဆင်လမ်းကျေးရွာအုပ်စု၊ ဆင်လမ်း ကျေးရွာ
အရင်းအမြစ်ပြ ဇယား

ရက်စွဲ - 24. 2. 16

~~အရင်းအမြစ်~~ ဆင်လမ်း
အရင်းအမြစ် အရင်းအမြစ်ပြ ဇယား

စဉ်	အရင်းအမြစ် များ	ဆုံးစွဲသူများ	ထိန်းချုပ်သူ
၁။	လယ်	ကျား + မ	ကျား + မ
၂။	သစ်ပင်	ကျား + မ	မ
၃။	၆၇	ကျား + မ	ကျား + မ

ပါဝင်ဆွေးနွေးသူ - ကျား (၈) ဦး

ဧရာဝတီတိုင်းဒေသကြီး၊ သာပေါင်းမြို့နယ်၊ ဆင်လမ်းကျေးရွာအုပ်စု၊ ဆင်လမ်း ကျေးရွာ
အရင်းအမြစ်ပြု ဇယား အပေါ်သုံးသပ်ချက်

အရင်း အမြစ်ပြု ဇယား အပေါ် သုံး သပ် ချက်

ဧရာဝတီတိုင်း ဒေသကြီး ၊ သာပေါင်းမြို့နယ် ၊ ဆင်လမ်းအုပ်စု ၊ ဆင်လမ်းကျေးရွာ၏
အရင်းအမြစ်ပြု ဇယားကို ဒေါ်အေးသန်းစေ့အိမ်တွင် (၂၀၂၂.၂.၂၀၁၆) ခု ရှိ ရေးဆွဲခဲ့
ပါသည်။

ကျေးရွာ၏ သဘာဝအရင်းအမြစ်များဖြစ်သော လယ် ၊ သစ်ပင် ၊ ရေအရင်းအမြစ်
တို့အပေါ် မူတည်၍ အမျိုးသား ၊ အမျိုးသမီးတို့မှ သုံးစွဲပါသည်။ ဖိသားစုအဓိက
လုပ်ငန်းမှာ လယ်ယာစိုက်ပျိုးရေးလုပ်ငန်း ဖြစ်သည်။ အမျိုးသားများက ဦးစီးလုပ်
ကိုင်ပြီး အမျိုးသမီးများကလည်း ပံ့ပိုးကူညီလျက်ရှိပါသည်။ သစ်ပင်များကို
အမျိုးသားနှင့် အမျိုးသမီးများ တူညီစွာ သုံးစွဲကြသည်။ မြေအောက်ရေများကို
အိမ်သုံးရေအတွက် အမျိုးသမီးများက အဓိကသုံးစွဲကြသည်။ စိုက်ပျိုးရေးအတွက်
စက်တွင်းရေများကို အမျိုးသားများက ဆောင်ရွက်ကြသည်။
သုံးသပ်ချက်အရ သဘာဝအရင်းအမြစ်များကို အမျိုးသားနှင့် အမျိုးသမီး
များက တန်းတူညီမျှ သုံးစွဲကြကြောင်း တွေ့ရှိရပါသည်။

ပါဝင်ဆွေးနွေးသူ
ကျား = (၈) ဦး

ဧရာဝတီတိုင်းဒေသကြီး၊ သာပေါင်းမြို့နယ်၊ ဆင်လမ်းကျေးရွာအုပ်စု၊ ဆင်လမ်း ကျေးရွာ
ပြဿနာသစ်ပင်

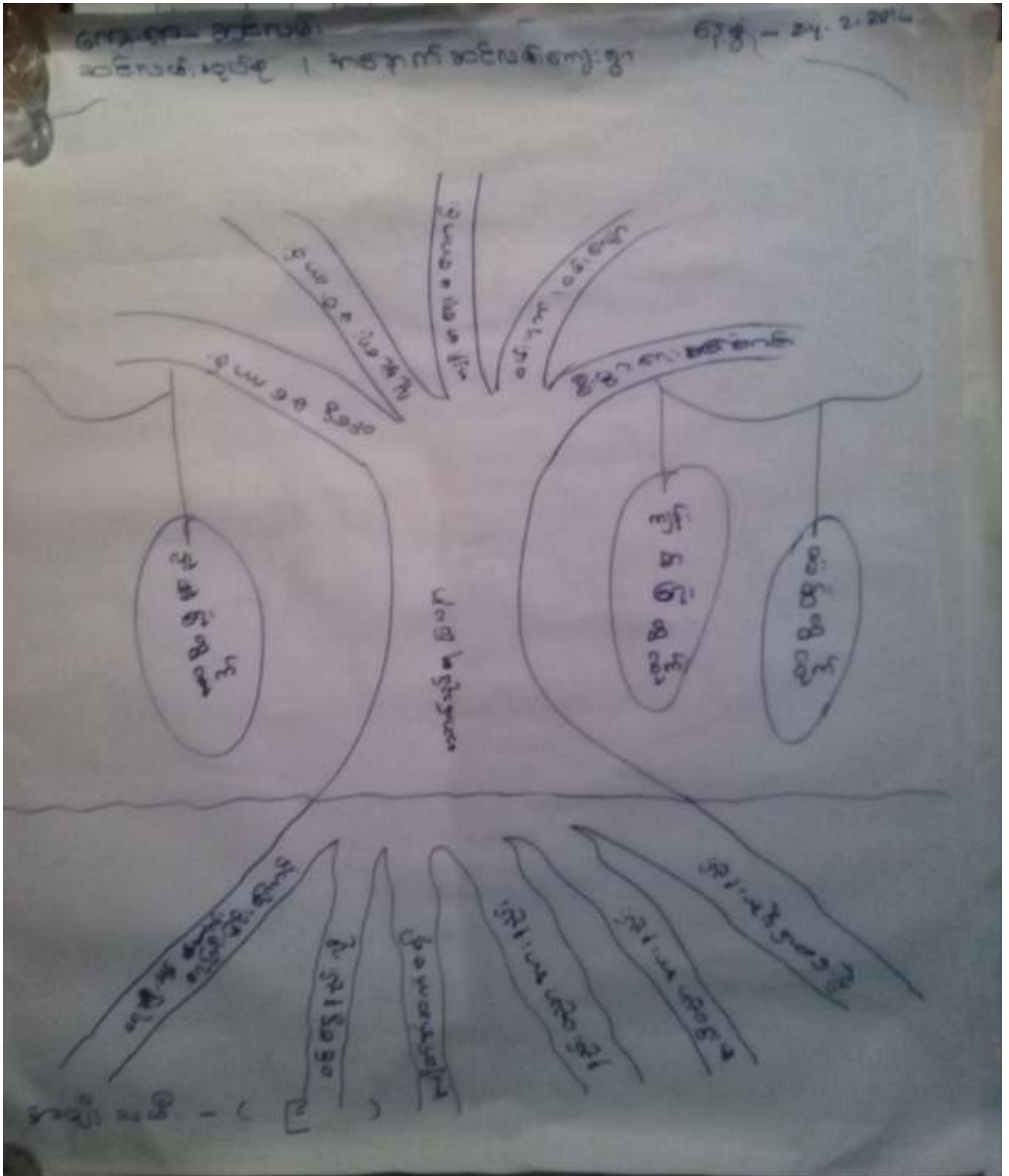

ဧရာဝတီတိုင်းဒေသကြီး၊ သာပေါင်းမြို့နယ်၊ ဆင်လမ်းကျေးရွာအုပ်စု၊ ဆင်လမ်း ကျေးရွာ
ပြဿနာသစ်ပင်

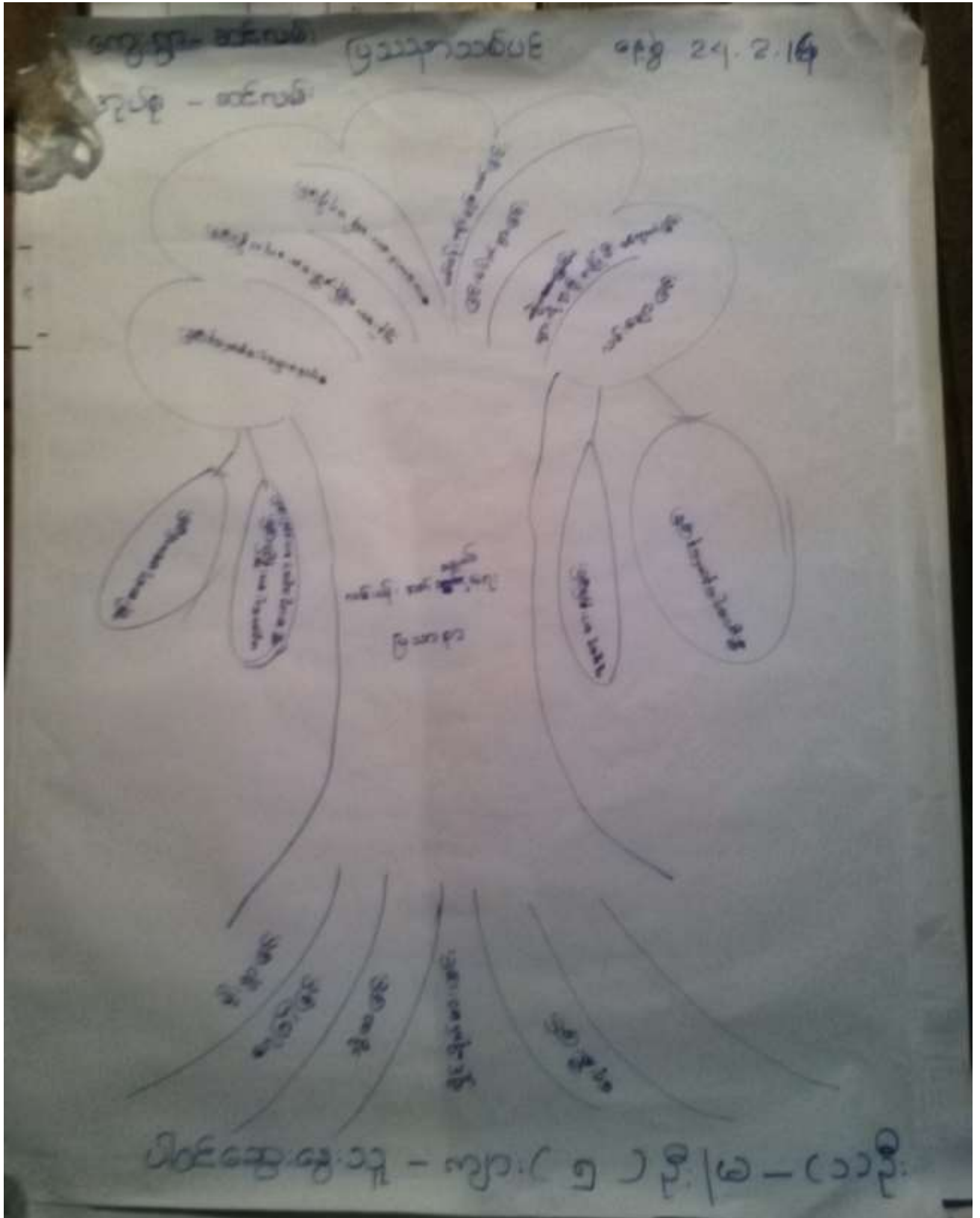

ဧရာဝတီတိုင်းဒေသကြီး၊ သာပေါင်းမြို့နယ်၊ ဆင်လမ်းကျေးရွာအုပ်စု၊ ဆင်လမ်း ကျေးရွာ
ပြဿနာသစ်ပင် အပေါ်သုံးသပ်ချက်

ပြဿနာ သစ်ပင် များ၊ အပေါ်သုံး သပ်ချက်

ဧရာဝတီတိုင်းဒေသကြီး၊ သာပေါင်းမြို့နယ်၊ ဆင်လမ်းကျေးရွာအုပ်စု၊ ဆင်လမ်းကျေးရွာ
ပြဿနာ သစ်ပင် များ၊ အပေါ်သုံး သပ်ချက်

နေ့စွဲ	၂၄-၂-၂၀၁၆
ခရီးစဉ်	ဥပဒေ ၃:၀၀ နာရီ
ဇွဲစဉ်	ဥပဒေ ၃:၅၀ နာရီ
နေရာ	ဒေါ်ကော့ဆန်းအိမ်

ဆင်လမ်းကျေးရွာ၏ အောက်အစ များ၊ အပေါ်သုံး သပ်ချက် နှင့် မြေ
ပြဿနာ သစ်ပင် ပြုပြင်ရေး အဖွဲ့အစည်း ပါဝင်ပါ သည်။ အဖွဲ့အစည်း၏ အဖွဲ့ဝင်များသည်
တစ်ဦးတည်းက ဖြစ်ပါသည်။ ကျေးရွာလမ်းမှာ ကျယ်လောင်စွာ အသုံးပြုနိုင်စေရန်
လည်း ရွေးချယ် ဖြစ်ပါသည်။ မြေအောက် လမ်းမှာ မကြီးမားဘဲ အောက်အစဖြစ်ပါသည်။
မြေအောက်တွင် မြေအောက်တွင် ကျွန်ုပ်တို့၏ အောက်အစဖြစ်ပါသည်။ ကျေးရွာလမ်းမှာ
အောက်အစ နှင့် မြေအောက် အောက်အစ ဖြစ်ပါသည်။ လမ်းအောက် အောက်အစ
ပါသည်။ အောက်အစ များမှာ ကျွန်ုပ်တို့၏ အောက်အစ ဖြစ်ပါသည်။ ကျွန်ုပ်တို့
ကျွန်ုပ်တို့၏ အောက်အစ မြေအောက် အောက်အစ ဖြစ်ပါသည်။ ကျွန်ုပ်တို့
ကျွန်ုပ်တို့၏ အောက်အစ မြေအောက် အောက်အစ ဖြစ်ပါသည်။ ကျွန်ုပ်တို့
ကျွန်ုပ်တို့၏ အောက်အစ မြေအောက် အောက်အစ ဖြစ်ပါသည်။ ကျွန်ုပ်တို့
ကျွန်ုပ်တို့၏ အောက်အစ မြေအောက် အောက်အစ ဖြစ်ပါသည်။ ကျွန်ုပ်တို့

အောက်အစ မြေအောက် အောက်အစ ဖြစ်ပါသည်။ ကျွန်ုပ်တို့
ကျွန်ုပ်တို့၏ အောက်အစ မြေအောက် အောက်အစ ဖြစ်ပါသည်။ ကျွန်ုပ်တို့

ပါဝင်အဖွဲ့အစည်း အဖွဲ့ (၅) ဦး
၂ (၃) ဦး

ဧရာဝတီတိုင်းဒေသကြီး၊ သာပေါင်းမြို့နယ်၊ ဆင်လမ်းကျေးရွာအုပ်စု၊ ဆင်လမ်းကျေးရွာ အစည်းအဝေးမှတ်တမ်း

နေ့စွဲ 25. 2.16

အကြောင်းအရာ	"	ပုဂံယံ အကြိမ် ၈၀၉၀၊ ကလေးပင်ခြင်
အချိန်	"	12:00 PM
နေရာ	"	ဒေါ်စော့သု၊ အနောက်
ကျေပွာ	"	ဆင်လမ်း
အုပ်စု	"	ဆင်လမ်း

ဆင်လမ်းကျေးရွာအစည်း ပုဂံယံ အကြိမ် ၈၀၉၀၊ ကလေးပင်ခြင် ဒေါ်စော့သု၊ အနောက်တွင် ပြုလုပ်သည်။ PRA Tools များကို ပါဝင်ဆောင်ရွက်သူများထံမှ တစ်ယောက်စီ မိမိဆွေးနွေးခဲ့သည့် ကလေးပင်ခြင်ကျေးရွာအစည်း ကျေးရွာအစည်းများကို ကျွမ်းကျင်မှုရှိသူများက ဖြစ်ပေါ်လာခဲ့သည်။ ထိုအခါ ကျွမ်းကျင်မှုရှိသူများ၏ စာတမ်း၊ သွက်ဗွတ်၊ ဗွတ်၊ ကျွမ်းကျင်မှုစာတမ်း၊ နေရာဗွတ်၊ ဗွတ်များ က ပြင်ဆင်ဖြည့်စွက်ပေးခဲ့သည်။ ဆင်လမ်းကျေးရွာအစည်းအတွက် ပါဝင်သူများ၏ လုပ်ငန်းစဉ်များ တာဝန်များကို ကျေးရွာအစည်းများ ပြုလုပ်သောအခါတွင် ကထိ ဖြစ်ပေါ်ခဲ့သည်။ ထိုအခါ ဦးစော့သု၊ လုပ်ငန်းစဉ်များကို ကျွမ်းကျင်မှုရှိသူများ ပြုလုပ် ဖြစ်ပေါ်ခဲ့သည်။ လုပ်ငန်းစဉ်များ စေတနာ့အားဖြင့် ပြုလုပ်ခဲ့ပြီး ဦးစော့သု၊ လုပ်ငန်းစဉ်များကို ကျွမ်းကျင်မှုရှိသူများ ပြုလုပ် ဖြစ်ပေါ်ခဲ့သည်။ ဆင်လမ်းကျေးရွာအစည်းအတွက် ပါဝင်သူများ၏ လုပ်ငန်းစဉ်များကို ကျွမ်းကျင်မှုရှိသူများ ပြုလုပ် ဖြစ်ပေါ်ခဲ့သည်။

ဧရာဝတီတိုင်းဒေသကြီး၊ သာပေါင်းမြို့နယ်၊ ဆင်လမ်းကျေးရွာအုပ်စု၊ ဆင်လမ်း ကျေးရွာ
ကော်မတီဝင်များ၏အချက်အလက်များ(CF/TF အမည် _____၊ ဇာတိပုဒ် _____)

.....ကော့ရွာ၊ ဆင်လမ်းအုပ်စု၊ ကော့ရွာအုပ်စု၊ သာပေါင်းမြို့နယ် ဇူလိုင် 25, ၂၀၁၆

ကော်မတီဝင်များ၏အချက်အလက်များ(CF/TF အမည် _____၊ ဇာတိပုဒ် _____)

စဉ်	ကော်မတီအမည်	အမည်	အဘအမည်	အသက်	ပညာအဆင့်အမျိုးအမည်	မှတ်ပုံတင်အမှတ်	ရာထူး	ထက်ပတ်
၁	ဒေါ်အောင်နု	ဒေါ်နုနု	ဒေါ်ကျွန်း	၅၆	၄ တန်း	၁၅/၁၀၅၂ (၂၆) ၀၁၈၄၄၀	အထွေထွေ	အထွေထွေ
၂		ဒေါ်အေးအေး	ဒေါ်အေးအေး	၆၀	၁၀ တန်း	၁၅/၁၀၅၂ (၂၆) ၀၁၈၄၅၈	အထွေထွေ	အထွေထွေ
၃	ဒေါ်အေးအေး	ဒေါ်အေးအေး	ဒေါ်အေးအေး	၄၇	၁၀ တန်း	၁၅/၁၀၅၂ (၂၆) ၀၁၈၄၅၉	အထွေထွေ	အထွေထွေ
၄		ဒေါ်အေးအေး	ဒေါ်အေးအေး	၄၇	၁၀ တန်း	၁၅/၁၀၅၂ (၂၆) ၀၁၈၄၆၀	အထွေထွေ	အထွေထွေ
၅	ဒေါ်အေးအေး	ဒေါ်အေးအေး	ဒေါ်အေးအေး	၆၅	၄ တန်း	၁၅/၁၀၅၂ (၂၆) ၀၁၈၄၆၁	အထွေထွေ	အထွေထွေ
၆	ဒေါ်အေးအေး	ဒေါ်အေးအေး	ဒေါ်အေးအေး	၄၃	၃ တန်း	၁၅/၁၀၅၂ (၂၆) ၀၁၈၄၆၂	အထွေထွေ	အထွေထွေ
၇		ဒေါ်အေးအေး	ဒေါ်အေးအေး	၆၃	၁၀ တန်း	၁၅/၁၀၅၂ (၂၆) ၀၁၈၄၆၃	အထွေထွေ	အထွေထွေ
၈		ဒေါ်အေးအေး	ဒေါ်အေးအေး	၃၂	၂ တန်း	၁၅/၁၀၅၂ (၂၆) ၀၁၈၄၆၄	အထွေထွေ	အထွေထွေ
၉	ဒေါ်အေးအေး	ဒေါ်အေးအေး	ဒေါ်အေးအေး		၂ တန်း	မရှိ	အထွေထွေ	အထွေထွေ
၁၀		ဒေါ်အေးအေး	ဒေါ်အေးအေး	၂၉	၁၀ တန်း	၁၅/၁၀၅၂ (၂၆) ၀၁၈၄၆၅	အထွေထွေ	အထွေထွေ
၁၁		ဒေါ်အေးအေး	ဒေါ်အေးအေး	၂၀	၇ တန်း	မရှိ	အထွေထွေ	အထွေထွေ
၁၂	ဒေါ်အေးအေး	ဒေါ်အေးအေး	ဒေါ်အေးအေး	၂၆	၄ တန်း	၁၅/၁၀၅၂ (၂၆) ၀၁၈၄၆၆	အထွေထွေ	အထွေထွေ
၁၃		ဒေါ်အေးအေး	ဒေါ်အေးအေး	၄၀	၇ တန်း	၁၅/၁၀၅၂ (၂၆) ၀၁၈၄၆၇	အထွေထွေ	အထွေထွေ
၁၄		ဒေါ်အေးအေး	ဒေါ်အေးအေး	၄၆	၂ တန်း	၁၅/၁၀၅၂ (၂၆) ၀၁၈၄၆၈	အထွေထွေ	အထွေထွေ
၁၅	ဒေါ်အေးအေး	ဒေါ်အေးအေး	ဒေါ်အေးအေး	၄၅	၇ တန်း	၁၅/၁၀၅၂ (၂၆) ၀၁၈၄၆၉	အထွေထွေ	အထွေထွေ
၁၆		ဒေါ်အေးအေး	ဒေါ်အေးအေး	၅၇	၁၀ တန်း	မရှိ	အထွေထွေ	အထွေထွေ
၁၇								
၁၈								
၁၉								
၂၀								



ပုံစံ-၁ ကျေးရွာအခြေခံအချက်အလက်များ (Form PC 1)

လက်ညှိုးစွက်/ ကျေးရွာတစ်ရွာသို့ ပထမဆုံး မိတ်ဆက်ခေါ်သွားရောက်သောအခါ လူထုစည်းရုံးရေးမှူးသည် ကျေးရွာခေါင်းဆောင်များအားကျေးရွာအချက်အလက်များကိုပေတ္တာရုပ်ပုံစံဖြင့်တောင်းခံရသည်။ ဤအချက်အလက်များကိုစီမံကိန်းမိတ်ဆက်အစည်းအဝေးကိုယ်စီတောင်းခံရမည်။ စီမံကိန်းမိတ်ဆက်အစည်းအဝေးတွင် လူထုစည်းရုံးရေးမှူးသည် ဤအချက်အလက်များအားစစ်ဆေးပြီးနောက်ကန့်သတ်ပြုလုပ်ရမည်။ ပြီးနောက်တွင် လူထုစည်းရုံးရေးမှူးမှ သတင်းအချက်အလက်ထဲသို့ Tablets မှတစ်ဆင့်ဖြည့်သွင်းရမည်။

ကျေးရွာအုပ်ချုပ်ရေးမှူးအမည် <u>ဦးအိန်စွယ်</u>	ကျေးရွာအုပ်ချုပ်ရေးမှူးအိတ်စုန်းနံပါတ် <u>၁၃-၈၇၇၁၇၄၅၃</u>	လူထုစည်းရုံးရေးမှူးအမည် <u>ဦးအိန်စွယ်</u>
ပြည်နယ်တိုင်းဒေသကြီး <u>ဧရာဝတီ</u>	မြို့နယ် <u>သာပေါင်း</u>	ကျေးရွာအုပ်စု <u>ဘင်္ဂလစ်</u> ကျေးရွာ <u>ဘင်္ဂလစ်</u>

က. လူဦးရေ	အိမ်ထောင်စုအရေအတွက်	ကိုးကွယ်သည့်ဘာသာ	အိမ်ထောင်စုအရေအတွက်
လူဦးရေ (၁) <u>၈၅၆</u>	<u>၆၄</u>	ဘာသာ(၁) <u>ဗုဒ္ဓ</u>	<u>၆၄</u>
လူဦးရေ (၂) -----		ဘာသာ(၂) -----	
လူဦးရေ (၃) -----		ဘာသာ(၃) -----	
လူဦးရေစုစု -----		ဘာသာစုစု -----	
	အမျိုးသား (အရေအတွက်)	အမျိုးသမီး (အရေအတွက်)	
လူဦးရေ	<u>၅၆၀</u>	<u>၂၉၆</u>	
အိမ်ထောင်စုဦးရ်	<u>၆၄</u>	<u>၆</u>	

(၁) ရောက်ရှိသည့်အချက်အလက်အခြေအနေအထား

စာသင်ကျောင်း	အမှတ် ဖြစ်ပါ	ကျန်းမာရေး	အမှတ် ဖြစ်ပါ	ဘာသာရေးအဆောက်အဦ	အမှတ် ဖြစ်ပါ
အထက်တန်းကျောင်း	<input type="checkbox"/>	ဆေးရုံ	<input type="checkbox"/>	စေတီ	<input checked="" type="checkbox"/>
အလယ်တန်းကျောင်း	<input checked="" type="checkbox"/>	ကျန်းမာရေးဌာန	<input type="checkbox"/>	ဘုန်းကြီးကျောင်း	<input checked="" type="checkbox"/>
မူလတန်းကျောင်း	<input type="checkbox"/>	ကျန်းမာရေးဌာနခွဲ	<input type="checkbox"/>	ဟိန္ဒူဘုရားကျောင်း	<input type="checkbox"/>
ပုဂံကျောင်း	<input type="checkbox"/>	ဆေးအေးခန်း	<input type="checkbox"/>	ရေစိုက်ကျောင်း	<input type="checkbox"/>
အခြား	<input type="checkbox"/>	အခြား	<input type="checkbox"/>	ဝေလီ	<input type="checkbox"/>
				အခြား	<input type="checkbox"/>
မှတ်စုတ် <input type="checkbox"/>		မှတ်စုတ် <input type="checkbox"/>		မှတ်စုတ် <input type="checkbox"/>	

Government of the Republic of the Union of Myanmar | 2016

(ဂ) ကျွမ်းကျင်သူများမှတ်တမ်း ၊ ကျေးရွာတွင်နေထိုင်သော သို့မဟုတ် တခြားရွာမှလာရောက်သောကျွမ်းကျင်သူများ

(၁) စာသင်ကျောင်း			(၂) ကျွန်းဟားစေ့			(၃) လက်မှုပညာရပ်		
	ရွာတွင်နေထိုင်သူ	အခြားရွာမှလာသူ		ရွာတွင်နေထိုင်သူ	အခြားရွာမှလာသူ		ရွာတွင်နေထိုင်သူ	အခြားရွာမှလာသူ
ပုလဲတန်းပြစာရင်းစာရင်းစာရင်း	<input type="checkbox"/>	<input type="checkbox"/>	ဆရာဝန်	<input type="checkbox"/>	<input type="checkbox"/>	လက်သမား	<input type="checkbox"/>	<input type="checkbox"/>
အထက်တန်းပြစာရင်းစာရင်းစာရင်း	<input type="checkbox"/>	<input type="checkbox"/>	လက်ထောက်ကျွန်းဟားစေ့များ	<input type="checkbox"/>	<input type="checkbox"/>	ပန်းရံ	<input type="checkbox"/>	<input type="checkbox"/>
အလက်တန်းပြစာရင်းစာရင်းစာရင်း	<input type="checkbox"/>	<input type="checkbox"/>	အသိပညာပေးစာရင်းစာရင်း	<input type="checkbox"/>	<input type="checkbox"/>	လျှပ်စစ်ဆိုင်ရာ	<input type="checkbox"/>	<input type="checkbox"/>
ပုဂ္ဂိုလ်စာရင်းစာရင်းစာရင်း	<input type="checkbox"/>	<input type="checkbox"/>	အသိပညာပေး	<input type="checkbox"/>	<input type="checkbox"/>	ဓနပိုင်ဆိုင်သူ	<input type="checkbox"/>	<input type="checkbox"/>
အခြား	<input type="checkbox"/>	<input type="checkbox"/>	ပြည်သူ့ကျန်းမာရေးလုပ်သား (၁)/(၂)	<input type="checkbox"/>	<input type="checkbox"/>	စက်ပြင်စာရင်း	<input type="checkbox"/>	<input type="checkbox"/>
မှတ်စုတ်			မှတ်စုတ်			မှတ်စုတ်		

(ဃ) ကျေးရွာသို့ ရောက်ရှိနိုင်သည့် လမ်းအခြားနေ / ကျေးရွာတစ်ရွာသည် မှမ်းကိကျေးရွာအုပ်စုနှင့် ဆက်သွယ်ထားသော လမ်းအခြေအနေ (အောက်ပါတို့ကို ဝိုင်းပါ)

ကျေးရွာကြမ်းလမ်း ကမ္ဘာ့ရွာလမ်း ကွန်ကရစ်လမ်း မော်တော်ဆိုင်ကယ်လမ်း
 ကျောက်စင်းလမ်း မြေသားလမ်း လူသွားလမ်း အခြား _____

(င) ကျေးရွာဖွံ့ဖြိုးမှုစီမံချက်

(၁) လူထုဗဟိုပြုစီမံကိန်းမစတင်မီ ဤကျေးရွာတွင် ကျေးရွာဖွံ့ဖြိုးမှု စီမံချက်ရှိခဲ့ပါသလား? ရှိပါသည် / မရှိပါ / မသိပါ

(၂) ရှိခဲ့ပါလျှင် ဤစီမံချက်ကို မည်သည့် ခုနှစ်တွင်ပြင်ဆင်ခဲ့ပါသနည်း? နှစ် _____ / မသိပါ

(၃) ဤစီမံချက်ကို ခြုံနယ်မှအကူပြုခဲ့ပါသလား? ပြုခဲ့ပါသည် / မပြုခဲ့ပါ / မသိပါ

(စ) ဝေဖန်အကွာအဝေး

(၁) ဤကျေးရွာ၏ဗဟိုမှစ၍ ကျေးရွာအုပ်စု၏ဗဟိုအထိ ဝေးကွာမှု မည်မျှ ကွာဝေးသနည်း? မိုင် _____ / မသိပါ

(၂) ဤကျေးရွာမှ မှမ်းကိကျေးရွာအုပ်စု၏ဗဟိုအထိ ကွာဝေးမှု မည်မျှ ကွာဝေးသနည်း? မိုင် _____ နာရီ _____

မြောက်ဘက်ဘက်တွင် ကြားရိန် _____ မော်လမြိုင် / မော်တော်ဆိုင်ကယ် / မြေလွှာ / လမ်း / မော်တော်ဆိုင်ကယ် / အခြား _____

တောင်ဘက်ဘက်တွင် ကြားရိန် _____ မော်လမြိုင် / မော်တော်ဆိုင်ကယ် / မြေလွှာ / လမ်း / မော်တော်ဆိုင်ကယ် / အခြား _____

(ဆ) ဖတ်တန်းကျင်ဆိုင်ရာ သဘာဝဘေးအန္တရာယ် -

ဤကျေးရွာတွင် ဖတ်တန်းကျင်ဆိုင်ရာ သဘာဝဘေးအန္တရာယ် ကျရောက်မှု ရှိပါသလား။

မရှိပါ ရှိပါသည် ရှိလျှင် ဖော်ပြပါ _____

Republic of the Union of Myanmar | 2016

(က) ကျေးရွာတွင် ခွဲစည်းထားသော အဖွဲ့အစည်းများ
 လူထုဗဟိုပြုစီမံကိန်းမကိုင်မီ ဤကျေးရွာတွင် ကျေးရွာခွဲ ငြိမ်းရေးအတွက် အစိုးရ(သို့) ရွာသားများကိုင်ကိုင်(သို့) စီမံကိန်းတစ်ခုခု
 ခွဲစည်းထားသည့် အဖွဲ့အစည်းများရှိပါသလား။

(၁) _____

(၂) _____

ကျေးရွာခေါင်းစောင်	အမည် <u>ဦးစင်စင်</u>
	လက်မှတ် <u>စင်စင်</u> ခန့် ၂၄.၂.၂၀၁၆
လူထုစည်းရုံးရေးမှူး	အမည် <u>ဦးစင်စင်</u>
	လက်မှတ် <u>စင်စင်</u> ခန့် ၂၄.၂.၂၀၁၆

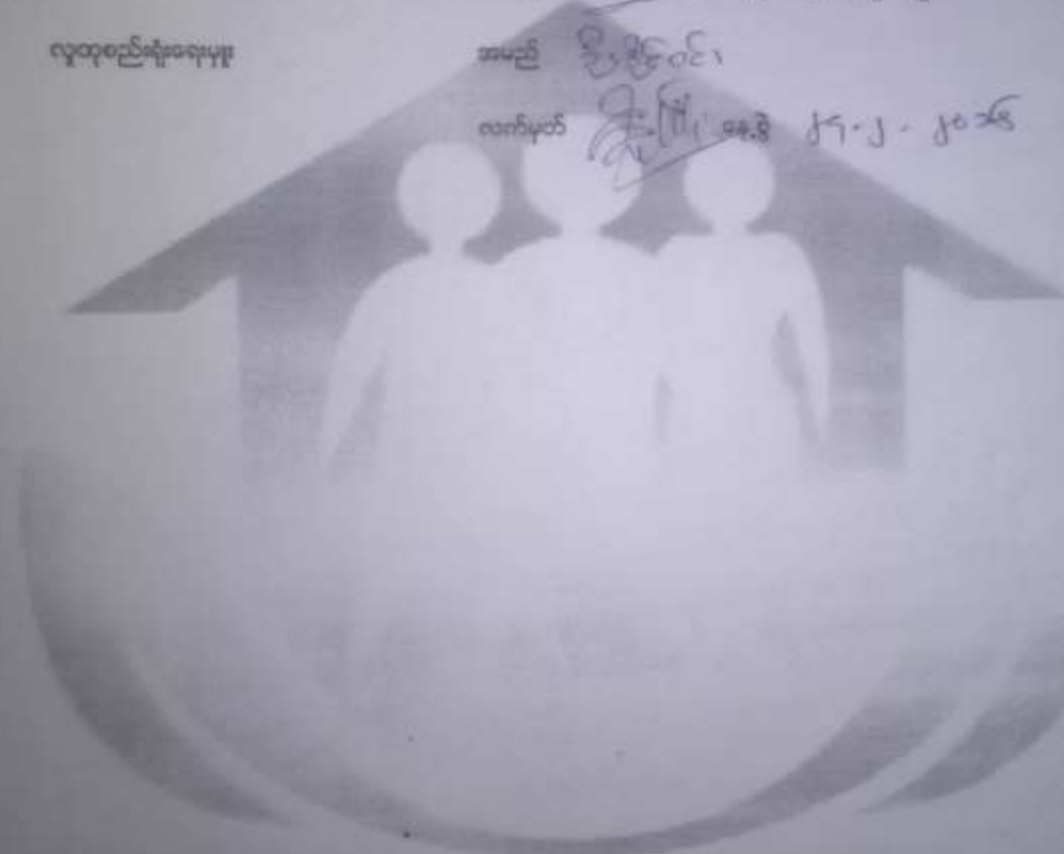

Government of the Republic of the Union of Myanmar | 2016

ပုံစံ ၈-၂ - စီမံကိန်းစက်ဝန်းအမျိုးအမား (PC 2)

လုပ်ငန်းစဉ်အောက်ခံအဖွဲ့အစည်း/လက်ထောက်အဖွဲ့အစည်း/အဖွဲ့အစည်းအဖွဲ့အစည်းမှ စီမံကိန်းစက်ဝန်းအစဉ်တစ်ခုစီ ငြိမ်တိုင်ကျေးရွာနှင့် ကျေးရွာအုပ်စု
 အတွက် ဤပုံစံကိုဖြည့်သွင်းရမည်။
 စက်ဝန်းအမျိုးအမည်/လက်ထောက် အမည် **အိန္ဒိယ**
 ဖက်ဒရယ်စက်ဝန်းအမျိုးအမည် **အိန္ဒိယ**
 ဖက်ဒရယ်စက်ဝန်းအမျိုးအမည် (၁) စက်ဝန်း(၁)၊ (၂) စက်ဝန်း(၂)၊ (၃) စက်ဝန်း(၃)
 ဖက်ဒရယ်စက်ဝန်းအမျိုးအမည် (၄) စက်ဝန်း(၄)
 ဖက်ဒရယ်စက်ဝန်းအမျိုးအမည် (၅) စက်ဝန်း(၅)
 ဖက်ဒရယ်စက်ဝန်းအမျိုးအမည် (၆) စက်ဝန်း(၆)
 ဖက်ဒရယ်စက်ဝန်းအမျိုးအမည် (၇) စက်ဝန်း(၇)
 ဖက်ဒရယ်စက်ဝန်းအမျိုးအမည် (၈) စက်ဝန်း(၈)
 ဖက်ဒရယ်စက်ဝန်းအမျိုးအမည် (၉) စက်ဝန်း(၉)
 ဖက်ဒရယ်စက်ဝန်းအမျိုးအမည် (၁၀) စက်ဝန်း(၁၀)

စီမံကိန်းအောက်ခံအဖွဲ့အစည်းအမည်	ဖက်ဒရယ်စက်ဝန်းအမျိုးအမည်		ဖက်ဒရယ်စက်ဝန်းအမျိုးအမည်အောက်			
	စက်ဝန်းအမျိုးအမည်	စက်ဝန်းအမျိုးအမည်	စက်ဝန်းအမျိုးအမည်	စက်ဝန်းအမျိုးအမည်	စက်ဝန်းအမျိုးအမည်	စက်ဝန်းအမျိုးအမည်
၁. ကျေးရွာစီမံကိန်း စီမံကိန်းအစဉ်အဆက်	24.2.2016	24.2.2016	27	37	64	0
၂. ကျေးရွာအုပ်စု ငြိမ်တိုင် စီမံကိန်းအစဉ်အဆက်	29.2.2016	25.2.2016	24	26	50	0
၃. ကျေးရွာအုပ်စု လှိုင်စက်ဝန်း အစဉ်အဆက်	28.2.2016	28.2.2016	19	15	34	0
၄. မြို့နယ်အဆင့်စီမံကိန်းအဖွဲ့အစည်းအစဉ်အဆက် ကောင်စီအဖွဲ့အစည်းအဖွဲ့အစည်း စီမံကိန်း သုံးသပ်မှုအစဉ်အဆက်						
၅. မြို့နယ် စီမံကိန်းအဖွဲ့အစည်းအစဉ်အဆက် ကောင်စီအဖွဲ့အစည်းအဖွဲ့အစည်း စီမံကိန်း သုံးသပ်မှုအစဉ်အဆက်						
၆. စီမံကိန်းလုပ်ငန်းစဉ်စီမံကိန်းအဖွဲ့အစည်းအစဉ်အဆက်						

ပုံစံ ၈-၃ ကျေးရွာခွဲ ဦးစားပေးအစီအစဉ် (Form PC 3)

လယ်ဥယျာဉ်	ရွာတိုက်အစဉ်(၃)ကျေးရွာခွဲပျော်ပျော်ချက်အစဉ်အစဉ်အစဉ်အစဉ်အစဉ်	ကျေးရွာစီမံကိန်း
အထောက်အကူပြုစက်မတီသည်	လူထုစည်းရုံးရေးပူးပေါင်းအကူအညီဖြင့်	ဤပုံစံကိုပြည့်စုံအောင်
အားလုံးသောအခက်အခဲအတာအသီးများ	ဦးစားပေးအစီအစဉ်များလူထုဗဟိုပြုစီမံကိန်း၏	ရန်ပုံငွေအရင်းအမြစ်နှင့်
မသက်ဆိုင်သည်	လုပ်ငန်းများအားလုံးကိုခေါ်ပြုရမည်	
လူထုစည်းရုံးရေးပူးပေါင်း အမည်	ဦးစိုးဝင်း	
နေ့စွဲ 25.2.2016	စက်ဝန်းအား အပုတ်ခြစ်ပါ (V) ။ စက်ဝန်း(၁)	
	□ စက်ဝန်း(၂) □ စက်ဝန်း(၃) □ စက်ဝန်း(၄)	
ပြည်နယ်/တိုင်း	မြို့နယ်	ကျေးရွာအုပ်စု
ဧရာဝတီ	အင်းစိန်	အင်းစိန်

က. အခက်အခဲအတာအသီးများအားထွေးထွေးခြင်း - ယခုလက်ရှိအခြေအနေတွင်ဤကျေးရွာခွဲ ဦးစားပေးအစီအစဉ်အတွက် အဓိကအခက်အခဲအတာအသီးများသည် မည်သည့်ပျော်ပျော်ချက်ပါသနည်း(အမျိုးသား/သမီး အနည်းဆုံးအခက်အခဲ ၅ ခုစီခေါ်ပြုပါ)

အမျိုးသား အခြေပုတင်ပြသောအခက်အခဲအတာအသီးများ	အမျိုးသမီး အခြေပုတင်ပြသောအခက်အခဲအတာအသီးများ
၁ အလုပ်အကိုင် မရှိသဖြင့် အစွမ်းထက်မှု မရှိခြင်း	၁ အားလုံးအား မရှိသဖြင့် ကျား မာကျော တွက် နာခက် နာခံရ ချိပါသည်။
၂ နယ်စပ်ဒေသတွင် အခြေခံ အဆောက်အအုံ မရှိခြင်း	၂ နယ်စပ်ဒေသတွင် အခြေခံ အဆောက်အအုံ မရှိခြင်း
၃ အလုပ်အကိုင် မရှိသဖြင့် ကျား မာကျော တွက် တိရိစ္ဆာန် များ စားရခြင်း	၃ နယ်စပ်ဒေသတွင် အခြေခံ အဆောက်အအုံ မရှိခြင်း
၄ အလုပ်အကိုင် မရှိသဖြင့် အခြေခံ အဆောက်အအုံ မရှိခြင်း	၄ အလုပ်အကိုင် မရှိသဖြင့် အခြေခံ အဆောက်အအုံ မရှိခြင်း
၅ အလုပ်အကိုင် မရှိသဖြင့် အခြေခံ အဆောက်အအုံ မရှိခြင်း	၅ အလုပ်အကိုင် မရှိသဖြင့် အခြေခံ အဆောက်အအုံ မရှိခြင်း

ခ. ပျော်ပျော်ခြင်း- နောင်လာမည့် (၅) နှစ် အတွင်း ကျေးရွာခွဲ ဦးစားပေး ပျော်ပျော်ချက်များအား တင်ပြပါ။

အမျိုးသားအခြေပုတင်ပြသောပျော်ပျော်ချက်များ	အမျိုးသမီးအခြေပုတင်ပြသောပျော်ပျော်ချက်များ
၁ ချွတ်ချွတ်ဆတ်ဆတ် ပျော်ပျော် နာမည်	၁ အားလုံးအား ပျော်ပျော် နာမည်
၂ အားလုံးအား ပျော်ပျော် နာမည်	၂ ချွတ်ချွတ်ဆတ်ဆတ် ပျော်ပျော် နာမည်
၃ အလုပ်အကိုင် အစွမ်းထက်မှု မရှိခြင်း	၃ အလုပ်အကိုင် အစွမ်းထက်မှု မရှိခြင်း
၄ အလုပ်အကိုင် မရှိသဖြင့် အခြေခံ အဆောက်အအုံ မရှိခြင်း	၄ အလုပ်အကိုင် မရှိသဖြင့် အခြေခံ အဆောက်အအုံ မရှိခြင်း
၅ အလုပ်အကိုင် မရှိသဖြင့် အခြေခံ အဆောက်အအုံ မရှိခြင်း	၅ အလုပ်အကိုင် မရှိသဖြင့် အခြေခံ အဆောက်အအုံ မရှိခြင်း

ဂ. ဤကျေးရွာ၏ လာမည့် (၃)နှစ်အတွက် ဦးစားပေး ဖွံ့ဖြိုးတိုးတက်မှု လုပ်ငန်း အစီအစဉ်များအားဖော်ပြပါ။
 (လူထုဗဟိုပြုစီမံကိန်း ခုံပုံငွေအတွက် အဆိုပြုသော အစီအစဉ်များကိုဦးစားပေး အဆင့်အလိုက်ဖော်ပြပြီး ကျန်လူထုဗဟိုပြု စီမံကိန်း ခုံပုံငွေအရင်းအမြစ်နှင့် မပတ်သက်သည့်အစီအစဉ်များလည်းဖော်ပြရန်ဖြစ်သည်။)

ကျေးရွာအတွက်ဦးစားပေးဖွံ့ဖြိုး တိုးတက်မှု လုပ်ငန်းစဉ်များ	အဆိုပြုသူ (အမျိုးသားများ/ အမျိုးသမီးများ/ အမျိုးသား+အမျိုးသမီး)	လူထုဗဟိုပြုစီမံကိန်းအတွက်အဆိုပြု သည့်(ဦးစားပေးအဆင့်အလိုက်ဖော်ပြပါ)	ခန့်မှန်း ကုန်ကျ ဝင်ရံ	အကျိုးခံစား ခွင့်ရှိသူခန့်မှန်းခြေ အရေအတွက်
၁။ စွာတွင်း (ကျွန်ကရုတ်) လမ်း	အမျိုးသား	ဦးစားပေး (၁၁)	2400000	320
၂။ စေတီတော်ကန်(စေတီတော်)	အမျိုးသား	ဦးစားပေး (၂၁)	3000000	320
၃။ လမ်းမိုး (အိုဇာ)	အမျိုးသား	ဦးစားပေး (၄၇)	1800000	320
၄။ ကျေးလက် စားစားခန်း	အမျိုးသား	ဦးစားပေး (၄၄)	900000	320
၅။ မက်ကောလင်း	အမျိုးသမီး	ဦးစားပေး (၅၅)	500000	320
၆။				

ဥက္ကဋ္ဌ၊ ကျေးရွာစီမံကိန်းအထောက်အကူပြုကော်မတီမှအတည်ပြုသည်။

အမည်  လက်မှတ်  ၁၁.၅.၂၅.၂၀၁၆

Government of the Republic of the Union of Myanmar | 2016

ပုံစံ - ၈-၁၂ - အစဉ်အဆက်ဆောင်ရွက်သူများ (FORM PC 12)

၈-၁၂
၈-၂၈
၁၆.၁-၈၇

လက်တွေ့စီမံကိန်း အစဉ်အဆက်ဆောင်ရွက်ရန်အတွက် အသုံးပြုရန် လူထုဗဟိုပြုစီမံကိန်းကော်မရှင်က ကော်မရှင်အဖွဲ့မှ တောင်းဆိုချက်များကို စစ်ဆေးပြီး ပုံစံ ၂ စီမံကိန်းဆက်လုပ်ရေးအတွက် အစဉ်အဆက်ဆောင်ရွက်သူများအား ရွေးချယ်ရန် ဖြည့်သွင်းရန်

စတင်ရက်စွဲ: ၂၄.၉.၂၀၁၆

စီမံကိန်းဆက်လုပ်ခြင်း (✓) စက်မှု (ခ) စက်မှု (၂) စက်မှု (၃) စက်မှု (၄)

ဖြည့်သွင်းရန်: ၈၇၀၀၆၆ | မြို့နယ်: သာပေါင်း | ကော်မရှင်အဖွဲ့: ဆဒီလတ် | ကျေးရွာ: ဆဒီလတ်

စဉ်	အမည်	ထူး (✓)	ပ (✓)	အိမ်ထောင်စုတိုက်စားလုပ် (✓)	လူမျိုး	လက်မှတ်
၁	မိုးဝင်းဝင်း	✓		✓	ကရင်	မိမိ
၂	မိုးအောင်ကျော်	✓		✓	"	မိမိ
၃	မိုးအောင်ကျော်	✓		✓	"	မိမိ
၄	မောင်အောင်ကျော်		✓	✓	"	မိမိ
၅	မောင်အောင်ကျော်		✓	✓	"	မိမိ
၆	မောင်အောင်ကျော်		✓	✓	"	မိမိ
၇	မောင်အောင်ကျော်		✓	✓	"	မိမိ
၈	မောင်အောင်ကျော်	✓		✓	"	မိမိ
၉	မောင်အောင်ကျော်		✓	✓	"	မိမိ
၁၀	မောင်အောင်ကျော်		✓	✓	"	မိမိ
၁၁	မောင်အောင်ကျော်		✓	✓	"	မိမိ
၁၂	မောင်အောင်ကျော်		✓	✓	"	မိမိ
၁၃	မောင်အောင်ကျော်		✓	✓	"	မိမိ
စုစုပေါင်း		၄	၉	၁၃		

(၁) အိမ်ထောင်စုတိုက်စားလုပ်ခြင်း အမျိုးသား/အမျိုးသမီး အိမ်ထောင်စု တစ်ခုကို ကိုယ်စားပြုသူသည်သူမကို အမှတ်ဖြည့်ပါ။

Government of the Republic of the Union of Myanmar | 2016

ပုံစံ - ၈-၁၂ - အစဉ်အဆက်ခရက်သွား (FORM PC 12)

လယ်ထွက်၊ စိုက်ပျိုးရေး အစဉ်အဆက်အားဖြင့် အသုံးပြုရန် လူထုဗဟိုပြုစီမံကိန်းက ချမှတ်သည့် ကျွမ်းကျင်စွာ စစ်ဆေးပြီး စီမံကိန်းစီမံခန့်ခွဲရေးဌာနမှ အစဉ်အဆက်ခရက် သွားခရက်ကို ဖြည့်သွင်းရန်

စတင်ရက်စွဲ/အစဉ်အဆက် နံပါတ် ၆၆၆၆၆၆

ရက်စွဲ ၂၄.၉.၂၀၁၆ စီမံကိန်းစီမံခန့်ခွဲရေးဌာနမှ (✓) စီမံကိန်းဌာနမှ (x) စီမံကိန်း(၂)ဌာနမှ (x) စီမံကိန်း(၃)ဌာနမှ (x) စီမံကိန်း(၄)ဌာနမှ (x)

ဖြည့်သွင်း/ တိုင်ကြားသူ ကျော်စိန် မြို့နယ် သာပေါင်းမြို့နယ် ကျေးရွာအုပ်စု သာပေါင်း ကျေးရွာ သာပေါင်း

အစဉ်အဆက်ခရက်စာရင်း ပုံစံအရ ခရက်စာရင်း

စဉ်	အမည်	တန်း (✓)	မ (✓)	စီမံကိန်းစီမံခန့်ခွဲရေးဌာနမှ လုပ်ငန်း (✓) (x)	လူမျိုး	လက်မှတ်
၁၄	ဒေါ်အေးနီ		✓	✓	ကရင်	
၁၅	ဒေါ်ဖြူစိန်		✓	✓	-	
၁၆	ဒေါ်လှစိန်		✓	✓	-	
၁၇	ဒေါ်အေးအေး	✓		✓	-	
၁၈	ဒေါ်အေးအေး	✓		✓	-	
၁၉	ဒေါ်အေးအေး	✓		✓	-	
၂၀	ဒေါ်အေးအေး	✓		✓	-	
၂၁	ဒေါ်အေးအေး	✓		✓	-	
၂၂	ဒေါ်အေးအေး	✓		✓	-	
၂၃	ဒေါ်အေးအေး	✓		✓	-	
၂၄	ဒေါ်အေးအေး	✓		✓	-	
၂၅	ဒေါ်အေးအေး	✓		✓	-	
၂၆	ဒေါ်အေးအေး	✓		✓	-	
စုစုပေါင်း		၁၀	၁၆	၁၆		

(၁) စီမံကိန်းစီမံခန့်ခွဲရေးဌာနမှ အစဉ်အဆက်ခရက်စာရင်း စီမံကိန်းစီမံခန့်ခွဲရေးဌာနမှ တစ်စုကို တိုင်ကြားသူသည် အမှတ်ပြုစီမံခန့်ခွဲရေးဌာနမှ အမှတ်ပြုစီမံခန့်ခွဲရေးဌာနမှ

Government of the Republic of the Union of Myanmar | 2016

ပုံစံ - ၈-၁၂ - အစဉ်အဆက်ဆောင်ရွက်သူများ (FORM PC 12)

ကပ်ပြား၊ စီမံကိန်း အစဉ်အဆက်ဆောင်ရွက်ရန်အတွက် အသုံးပြုရန် လူထုဗဟိုပြုစီမံကိန်းရေးရာဌာနမှ ကျွေးမွေးရေး ဝန်ထမ်းမှ ပုံစံ ၂ စီမံကိန်းစက်ပုံစံဖြင့် အစဉ်အဆက်ဆောင်ရွက်သူများအစဉ်အဆက်ဆောင်ရွက်ရန်

စည်ပင်သာယာရေး ဝန်ကြီးဌာန

ရက်စွဲ ၂၀၁၆.၀၂.၂၀

စီမံကိန်းစက်ပုံစံအမျိုးအစား (v) စက်ပုံစံ (၁) စက်ပုံစံ (၂) စက်ပုံစံ (၃) စက်ပုံစံ (၄) စက်ပုံစံ (၅)

ပြည်နယ်/တိုင်းဒေသကြီး ကျောက်ပြင်

မြို့နယ် ဘာစင်မြို့နယ်

ကျေးရွာအုပ်စု အင်္ဂလိပ်

ကျေးရွာ အင်္ဂလိပ်

အစဉ်အဆက်ဆောင်ရွက်သူများ စာရင်း

စဉ်	အမည်	ကျား (v)	မ (v)	အိမ်ထောင်စုကိုယ်စားလှယ် (v) ^(၁)	လူနံပါတ်	ကပ်မှတ်
၁၆	ဒေါ်စင်စင်		✓	✓	၈၇၆	၁၆
၁၇	ဒေါ်စင်စင်		✓	✓		၁၇
၁၈	ဒေါ်စင်စင်		✓	✓		၁၈
၁၉	ဒေါ်စင်စင်		✓	✓		၁၉
၂၀	ဒေါ်စင်စင်		✓	✓		၂၀
၂၁	ဒေါ်စင်စင်	✓		✓		၂၁
၂၂	ဒေါ်စင်စင်	✓		✓		၂၂
၂၃	ဒေါ်စင်စင်		✓	✓		၂၃
၂၄	ဒေါ်စင်စင်		✓	✓		၂၄
၂၅	ဒေါ်စင်စင်		✓	✓		၂၅
၂၆	ဒေါ်စင်စင်		✓	✓		၂၆
၂၇	ဒေါ်စင်စင်		✓	✓		၂၇
၂၈	ဒေါ်စင်စင်		✓	✓		၂၈
၂၉	ဒေါ်စင်စင်		✓	✓		၂၉
၃၀	ဒေါ်စင်စင်	✓		✓		၃၀
၃၁	ဒေါ်စင်စင်		✓	✓		၃၁
၃၂	ဒေါ်စင်စင်		✓	✓		၃၂
စုစုပေါင်း		၁၅	၁၅	၃၀		

(၁) အိမ်ထောင်စုကိုယ်စားလှယ်အဖြစ် အမျိုးသား/အမျိုးသမီး အိမ်ထောင်စု တစ်ခုကို ကိုယ်စားပြုသူအဖြစ် ဆောင်ရွက်ရမည်။

Government of the Republic of the Union of Myanmar | 2016

ပုံစံ - ၈-၁၂ - အစဉ်အဆက်ဆောင်ရွက်သူများ (FORM PC 12)

လမ်းညွှန် စီမံကိန်း အစဉ်အဆက်ဆောင်ရွက်ရန်အတွက် အသုံးပြုရန် လူထုဗဟိုပြုစီမံကိန်းကော်မရှာသို့ တွင်ဆောင်ရွက် စစ်ဆေးပြီး ပုံစံ ၂ စီမံကိန်းစက်ဝန်းဆိုင်ရာပေးပို့ အစဉ်အဆက်ဆောင်ရွက်သူများကရင်ကို ဖြည့်သွင်းရန်

စဉ်ဆိုင်ရာအမည် ဒေါ်ခင်စု

ရက်စွဲ ၂၄.၂.၂၀၁၆ စီမံကိန်းစက်ဝန်းအမှတ်ကြိမ်(၁) စက်ဝန်း(၁) စက်ဝန်း(၂) စက်ဝန်း(၃) စက်ဝန်း(၄)

မြို့နယ်/ တိုင်းဒေသကြီး ဧရာဝတီ မြို့နယ် ဘာနပါဒ် ကျေးရွာအုပ်စု ဆင်လမ်း ကျေးရွာ ဆင်လမ်း

အစဉ်အဆက်ဆောင်ရွက် ပထမအကြိမ် အစဉ်အဆက်

စဉ်	အမည်	ကျား (၁)	မ (၁)	အိမ်ထောင်စုကိုယ်စားလှယ်(၁)	လူဦး	လက်မှတ်
၅၃	ဒေါ်ခင်စု		✓	✓	လူဦး	
၅၄	ဒေါ်စောစော		✓	✓	"	
၅၅	ဒေါ်စောစော	✓		✓	"	
၅၆	ဒေါ်ခင်စု		✓	✓	"	
၅၇	ဒေါ်ခင်စု		✓	✓	"	
၅၈	ဒေါ်ခင်စု		✓	✓	"	
၅၉	ဒေါ်ခင်စု		✓	✓	"	
၆၀	ဒေါ်ခင်စု		✓	✓	"	
၆၁	ဒေါ်ခင်စု	✓		✓	"	
၆၂	ဒေါ်ခင်စု	✓		✓	"	
၆၃	ဒေါ်ခင်စု	✓		✓	"	
၆၄	ဒေါ်ခင်စု	✓		✓	"	
စုစုပေါင်း		၅၅	၃၆	၆၅		

(၁) အိမ်ထောင်စုကိုယ်စားလှယ် အမျိုးသား/အမျိုးသမီး အိမ်ထောင်စု တစ်ခုကို ကိုယ်စားပြုသူသည် သူမတို့ အမှတ်ကြိမ်

Government of the Republic of the Union of Myanmar | 2016

ပုံစံ - ၈-၁၂ - အစဉ်အဆက်ဆောင်ရွက်သူများ (FORM PC 12)

၇၅၂ - ၁၄
၂ - ၁၆
၁၂/၁ - ၃၀

လယ်ဥယျာဉ်၊ စီမံကိန်း အစဉ်အဆက်ဆောင်ရွက်ရန်အတွက် အသုံးပြုရန် လူထုဗဟိုပြုစီမံကိန်းက ကျေးရွာသို့ တွင်ဆင်းစဉ် စစ်ဆေး၍ ပုံစံ ၂ စီမံကိန်းစတင်ရန်အချိန်ယာယီ အစဉ်အဆက်ဆောင်ရွက်သူများစာရင်းကို ဖြည့်သွင်းရန်

စတင်ရန်အချိန်အမတ် **ဒီဇင်ဘာ ၂၀၁၆**

စတင်ရန်ရက်စွဲ **၇၅-၉-၂၀၁၆** စီမံကိန်းစတင်ရန်အမှတ်ဖြစ်ပါ (✓) စက်ဝန်း(၁) စက်ဝန်း(၂) စက်ဝန်း(၃) စက်ဝန်း(၄)

မြို့နယ်/ တိုင်းဒေသကြီး **ဧရာဝတီ** မြို့နယ် **သာပေါင်း** ကျေးရွာအုပ်စု **ဆင်္ဃာလတ်** ကျေးရွာ **ဆင်္ဃာလတ်**

အစဉ်အဆက်ဆောင်ရွက်သူများ စီမံကိန်းစတင်ရန် အစည်းအဝေး

စဉ်	အမည်	ကျား (✓)	မ (✓)	အိမ်ထောင်စုကိုယ်စားလှယ် (✓)။	လူမျိုး	လက်မှတ်
၁။	ဒေါ်နီနီ	✓		✓	ဗမာ	ဒေါ်နီနီ
၂။	ဒေါ်ခင်မာမာ	✓		✓	ဗမာ	ဒေါ်ခင်မာမာ
၃။	ဒေါ်စန္ဒာ	✓		✓	"	ဒေါ်စန္ဒာ
၄။	ဒေါ်စန္ဒာ	✓		✓	"	ဒေါ်စန္ဒာ
၅။	ဒေါ်စန္ဒာ	✓		✓	"	ဒေါ်စန္ဒာ
၆။	ဒေါ်စန္ဒာ	✓		✓	"	ဒေါ်စန္ဒာ
၇။	ဒေါ်စန္ဒာ	✓	✓	✓	"	ဒေါ်စန္ဒာ
၈။	ဒေါ်စန္ဒာ	✓		✓	"	ဒေါ်စန္ဒာ
၉။	ဒေါ်စန္ဒာ	✓		✓	"	ဒေါ်စန္ဒာ
၁၀။	ဒေါ်စန္ဒာ	✓		✓	"	ဒေါ်စန္ဒာ
၁၁။	ဒေါ်စန္ဒာ	✓		✓	"	ဒေါ်စန္ဒာ
၁၂။	ဒေါ်စန္ဒာ	✓		✓	"	ဒေါ်စန္ဒာ
၁၃။	ဒေါ်စန္ဒာ	✓		✓	"	ဒေါ်စန္ဒာ
၁၄။	ဒေါ်စန္ဒာ	✓		✓	"	ဒေါ်စန္ဒာ
စုစုပေါင်း		၁၀	၃	၃၃		

(၁) အိမ်ထောင်စုကိုယ်စားလှယ်အဖြစ် အမျိုးသား/အမျိုးသမီး အိမ်ထောင်စု တစ်ခုကို ကိုယ်စားပြုသူအဖြစ် အမှတ်ပြုပါ။

25.2.2016

Government of the Republic of the Union of Myanmar | 2016

ပုံစံ - ၈-၁၂ - အစည်းအဝေးတက်ရောက်သူများ (FORM PC 12)

လယ်ထွန်း၊ စီမံကိန်း အစည်းအဝေးအားလုံးတွင် အပူးပေါင်း လူထုစည်းရုံးရေးမှူးက ကျေးဇူးတင် ကျင့်သော်လည်း စစ်ဆေး၍ ပုံစံ ၂ စီမံကိန်းစက်ဝန်းအပိုင်းအပေါ် အစည်းအဝေးတက်ရောက်သူများစာရင်းကို ပြည့်စုံစွာဖြည့်သွင်းရန်

စည်းရုံးရေးမှူးအမည် စိုးမြင့်စိန်

ရက်စွဲ 25. 2. 2016 စီမံကိန်းစက်ဝန်းအမှတ်(၁) စက်ဝန်း(၁) စက်ဝန်း(၂) စက်ဝန်း(၃) စက်ဝန်း(၄)

ပြည်နယ်/တိုင်းဒေသကြီး ဧရာဝတီ မြို့နယ် သာပေါင်း ကျေးရွာအုပ်စု ဆင်လမ်း ကျေးရွာ ဆင်လမ်း

စဉ်	အမည်	ကျား (V)	မ (V)	အိမ်ထောင်စုကိုယ်စားလှယ် (V) ^(၁)	လူမျိုး	လက်မှတ်
၁၃*	ဒေါ်ခင်မာမာ		✓	✓	ဇာတိ	ဒေါ်ခင်မာမာ
၁၄*	ဒေါ်ခင်မာမာ		✓	✓	"	ဒေါ်ခင်မာမာ
၁၅*	ဒေါ်ခင်မာမာ		✓	✓	"	ဒေါ်ခင်မာမာ
၁၆*	ဒေါ်ခင်မာမာ		✓	✓	"	ဒေါ်ခင်မာမာ
၁၇*	ဒေါ်ခင်မာမာ	✓		✓	"	ဒေါ်ခင်မာမာ
၁၈*	ဒေါ်ခင်မာမာ		✓	✓	"	ဒေါ်ခင်မာမာ
၁၉*	ဒေါ်ခင်မာမာ	✓		✓	"	ဒေါ်ခင်မာမာ
၂၀*	ဒေါ်ခင်မာမာ		✓	✓	"	ဒေါ်ခင်မာမာ
၂၁*	ဒေါ်ခင်မာမာ	✓		✓	"	ဒေါ်ခင်မာမာ
၂၂*	ဒေါ်ခင်မာမာ		✓	✓	"	ဒေါ်ခင်မာမာ
၂၃*	ဒေါ်ခင်မာမာ	✓		✓	"	ဒေါ်ခင်မာမာ
၂၄*	ဒေါ်ခင်မာမာ		✓	✓	"	ဒေါ်ခင်မာမာ
၂၅*	ဒေါ်ခင်မာမာ	✓		✓	"	ဒေါ်ခင်မာမာ
၂၆*	ဒေါ်ခင်မာမာ		✓	✓	"	ဒေါ်ခင်မာမာ
စုစုပေါင်း		၁၇	၁၇	၁၆		

(၁) အိမ်ထောင်စုကိုယ်စားလှယ် အမျိုးသား/အမျိုးသမီး အိမ်ထောင်စု တစ်ခုကို ကိုယ်စားပြုသူသည် သူမတို့ အမှတ်ပြုစိမ်း

Government of the Republic of the Union of Myanmar | 2016

ပုံစံ - ၈-၁၂ - အစဉ်အဆက်ဆောင်ရွက်သူများ (FORM PC 12)

လယ်ဥယျာဉ်၊ စီမံကိန်း အစဉ်အဆက်ဆောင်ရွက်ရန်တွင် အပုဂ္ဂိုလ်များ လူထုဗဟိုပြုစီမံကိန်းက ဘေးအန္တရာယ် ကင်းရှင်းရေး စစ်ဆေးမှု ပုံစံ ၂ စီမံကိန်းစက်ဝန်းအမျိုးအမည် အစဉ်အဆက်ဆောင်ရွက်သူများစာရင်းကို ဖြည့်သွင်းရန်

စတင်ရက်စွဲ/အစဉ်အဆက်ဆောင်ရွက်ရန်ရက်စွဲ ၂၀၁၆.၉.၂၅

စီမံကိန်းစက်ဝန်းအမှတ်(၁) စက်ဝန်း(၁) စက်ဝန်း(၂) စက်ဝန်း(၃) စက်ဝန်း(၄)

မြို့နယ်/ တိုင်းဒေသကြီး ဧရာဝတီ မြို့နယ် သာပေါင်း မြို့နယ်အုပ်စု သာပေါင်း မြို့နယ်အုပ်စု သာပေါင်း

အစဉ်အဆက်ဆောင်ရွက်သူများ

ဒီတိုင်းမဟုတ်ဘဲ အစဉ်အဆက်ဆောင်ရွက်သူများ

စဉ်	အမည်	ကျား (V)	မ (V)	အိမ်ထောင်စုကိုယ်စားလှယ် (V) ^(၁)	လူမျိုး	လက်မှတ်
၂၇၀	ခင်အောင်		✓	✓	ကရင်	ခင်အောင်
၂၈၀	ခင်အောင်	✓		✓	"	ခင်အောင်
၂၉၀	ခင်အောင်	✓		✓	"	ခင်အောင်
၃၀၀	ခင်အောင်	✓		✓	"	ခင်အောင်
၃၁၀	ခင်အောင်		✓	✓	"	ခင်အောင်
၃၂၀	ခင်အောင်	✓		✓	"	ခင်အောင်
၃၃၀	ခင်အောင်	✓	✓	✓	"	ခင်အောင်
၃၄၀	ခင်အောင်	✓	✓	✓	"	ခင်အောင်
၃၅၀	ခင်အောင်	✓	✓	✓	"	ခင်အောင်
၃၆၀	ခင်အောင်		✓	✓	"	ခင်အောင်
၃၇၀	ခင်အောင်		✓	✓	"	ခင်အောင်
၃၈၀	ခင်အောင်		✓	✓	"	ခင်အောင်
၃၉၀	ခင်အောင်		✓	✓	"	ခင်အောင်
၄၀၀	ခင်အောင်		✓	✓	"	ခင်အောင်
စုစုပေါင်း		၀၉	၁၉	၃၉		

(၁) အိမ်ထောင်စုကိုယ်စားလှယ် အမျိုးသား/အမျိုးသမီး အိမ်ထောင်စု တစ်ခုကို ကိုယ်စားပြုသူသည် သူမတို့ အမှတ်ပြုစီမံကိန်း

Government of the Republic of the Union of Myanmar | 2016

ပုံစံ - ၈-၀၂ - အရည်အဝေးထောက်ပံ့ရေး (FORM PC 12)

လက်ညှိုး၊ စီမံကိန်း အရည်အဝေးထောက်ပံ့ရေး အသုံးပြုရန်၊ လူထုဗဟိုပြုစီမံကိန်းက ကျေးဇူးတင် တောင်းဆို စစ်ဆေးပြီး ပုံစံ ၂ စီမံကိန်းစက်ဝန်းဆန်းစစ်ချက်အရ အရည်အဝေးထောက်ပံ့ရေး သဘာဝစရိတ်ကို ခြည့်သွင်းရန်

ရက်စွဲ 25.2.2016

စီမံကိန်းစက်ဝန်းဆန်းစစ်ခြင်း (✓) စက်ဝန်း (ခ) စက်ဝန်း (၂) စက်ဝန်း (၃) စက်ဝန်း (၄)

မြိုင်နယ်၊ တိုင်းအသီးခြား

မြို့နယ်	ကျေးရွာအုပ်စု	ကျေးရွာ
ခရိုင်တို	သာပေါင်း	ဆင် လမ်း

အရည်အဝေးစစ်ဆေးခြင်း နှိုင်းယှဉ်မှုနှင့် စာရင်း ရစား

စဉ်	အမည်	တူး (✓)	မ (✓)	အိမ်ထောင်စုတိုက်စားလှယ် (✓) ^(၁)	လူဦး	လက်မှတ်
၄၀	မိုးကောင်း		✓	✓	၈၇၉	မိုးမိုးစိန်
၄၁	ဦးကျော်စွာအိ	✓		✓	"	ကျော်စွာစိန်
၄၂	မောင်ကျော်စိန်		✓	✓	"	မောင်စိန်
၄၃	မောင်ကျော်စိန်		✓	✓	"	ကျော်စိန်
၄၄	ဦးကျော်စိန်	✓		✓	"	ကျော်စိန်
၄၅	ဦးကျော်စိန်	✓		✓	"	
၄၆	မောင်ကျော်စိန်		✓	✓	"	
၄၇	မောင်ကျော်စိန်		✓	✓	"	
၄၈	မောင်ကျော်စိန်		✓	✓	"	မောင်စိန်
၄၉	မောင်ကျော်စိန်		✓	✓	"	
၅၀	ဦးကျော်စိန်	✓		✓	"	ကျော်စိန်
စုစုပေါင်း		၂၄	၂၆	၅၀		

(၁) အိမ်ထောင်စုတိုက်စားလှယ် ဖြစ်ပါက အိမ်ထောင်စု တစ်ခုကို တိုက်စားပြုသွင်းရမည်။ အမှတ်ပြစ်မိ

Republic of the Union of Myanmar | 2016

အစည်းများ
တွင် ကျေးရွာဖွံ့ဖြိုးရေးအတွက် အစိုးရ(သို့)ရွာသားများကိုယ်တိုင်(သို့) စီမံကိန်းတစ်ခုခု
လေး။

အမည် ဦး စာဇာစောဇော်

လက်မှတ်  နေ့စွဲ

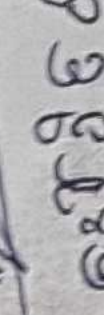
လက်မှတ်  နေ့စွဲ

the Republic of the Union of Myanmar

2016

ပုံစံ ၁-၁ ကျေးရွာအခြေခံအချက်အလက်များ (Form PC 1)

ပထမဇယား မိတ်ဆက်ခရီးသွားရောက်သောအခါ လူထုစည်းရုံးရေးမှူးသည် ကျေးရွာအခြေခံအချက်အလက်များကို ပေးအပ်ရမည်။ ဤအချက်အလက်များကို မိမိကိုင်ဆောင်ထားသော မိတ်ဆက်အစည်းဝေးတွင် လူထုစည်းရုံးရေးမှူးသည် ဤအချက်အလက်များအား ဖော်ပြပေးရမည်။ လူထုစည်းရုံးရေးမှူးမှ ထုတ်ပြန်သော အချက်အလက်ထံသို့ Tablets မှတစ်ဆင့်

စိန့်ဇယား:

ကျေးရွာအုပ်ချုပ်ရေးမှူး
ဖက်စုနံပါတ် - ၀၇-၃၂၇၄၅၇၇

လူထုစည်းရုံးရေးမှူး၏အမည်
ဒေါ်ခင်နုစိန်

မြို့နယ်

ကျေးရွာအုပ်စု

၂၃၁၆

ကျေးရွာ

၂၃၁၆

သူများ (FORM PC 12)

<p>ပုံးတွင် အသုံးပြုရန်၊ လူထုစည်းရုံးရေးများကကျော့ရာသို့ ကွင်းထင်းဝင်၍ မိမိတို့၏ အဝေးတက်ရောက် သူများစာရင်းကို ပြည့်စွက်ရန်</p>			
<p>၁၂.၆၅၈၉</p>			
<p>စီမံကိန်းစက်ဝန်းအမှတ်ဖြစ်ပါ(✓) <input checked="" type="checkbox"/> စက်ဝန်း(၁)</p>		<p>ကျော့ရာ <input type="checkbox"/> စက်ဝန်း(၁)</p>	
<p><input type="checkbox"/> စက်ဝန်း(၂) <input type="checkbox"/> စက်ဝန်း(၃) <input type="checkbox"/> စက်ဝန်း(၄)</p>		<p>ကျော့ရာ <input type="checkbox"/> စက်ဝန်း(၄)</p>	
<p>အမျိုးအမည်</p>	<p>ကျော့ရာအုပ်စု</p>	<p>ဥပဒေ</p>	<p>ကျော့ရာ <input type="checkbox"/> စက်ဝန်း</p>

ယထာရအကြိမ် အစည်းအဝေး

ရန်သူများ (FORM PC 12)

ရုံးတွင် အသုံးပြုရန်၊ လူထုစည်းရုံးရေးများကကျေးရွာသို့ ကွင်းဆင်းစဉ် စစ်ဆေး၍ ပုံစံ ၂
 အဝေးတက်ရောက် သူများစာရင်းကို ဖြည့်သွင်းရန်

စီမံကိန်း

စီမံကိန်းစက်ဝန်းအမှတ်ဖြစ်ပါ(✓) စက်ဝန်း(၁)

စက်ဝန်း(၂) စက်ဝန်း(၃) စက်ဝန်း(၄)

သ် သာပေါင်း

ကျေးရွာအုပ်စု

အုပ်စုစစ်

ကျေးရွာ

အုပ်စုစစ်

ထပ်မံ အကြမ်းအားနည်း အစား

ကျား

စ အိမ်ထောင်စုကိုယ်စား

လူမျိုး

လက်မှတ်

(✓) လယ်(✓)^(၁)

စာတမ်းပုံစံ (FORM PC 12)

အသုံးပြုရန်၊ လူထုစည်းရုံးရေးမှူးကကျေးရွာသို့ ကွင်းဆင်းစဉ် စစ်ဆေး၍ ပုံစံ ၂
 ယ်းအဝေးတက်ရောက် သူများစာရင်းကို ဖြည့်သွင်းရန်

၆၃၂ ခုနှစ် ၆၁၆ ခုနှစ်

စီမံကိန်းစက်ဝန်းအမှတ်ဖြစ်ပါ (✓) စက်ဝန်း(၁)
 စက်ဝန်း(၂) စက်ဝန်း(၃) စက်ဝန်း(၄)

နယ်	ကျေးရွာအုပ်စု	ကျေးရွာ
ဘာဝါး:	၃၁၂၅၆	၃၁၂၅၆

ပထမအကြိမ်အစဉ်: ၆၁၆၀;

အိတ်ကတ်စာရင်း

သူများ (FORM PC 12)

တွင် အသုံးပြုရန်၊ လူထုစည်းရုံးရေးမှူးကကျေးဇူးပြုသည့် ကွင်းဆင်းစဉ် စစ်ဆေး၍ ပုံစံ ၂ စာပေးတက်ရောက် သူများစာရင်းကို ဖြည့်သွင်းရန်	
မြန်မာနိုင်ငံတော် ဝန်ထမ်းစာရင်း	
စီမံကိန်းစက်ဝန်းအမှတ်ဖြစ်ပါ (✓) <input checked="" type="checkbox"/> စက်ဝန်း(၁)	ကျေးဇူးပြု
□ စက်ဝန်း(၂) □ စက်ဝန်း(၃) □ စက်ဝန်း(၄)	စက်ဝန်း(၅)
ကျေးဇူးအုပ်စု	စက်ဝန်း(၆)
ကျေးဇူး	စက်ဝန်း(၇)

၁၀၀၀ အကြီးအစည်းအဝေး

ကျား - 52 } 125 ✓
 မ - 73 ✓

ကသူများ (FORM PC 12)

လုံးတွင် အသုံးပြုရန်၊ လူထုစည်းရုံးရေးမှူးကကျေးရွာသို့ ကွင်းဆင်းစဉ် စစ်ဆေး၍ ပုံစံ ၂ ရှိအဝေးတက်ရောက် သူများစာရင်းကို ဖြည့်သွင်းရန်	
မြန်မာနိုင်ငံတော် ဝန်ကြီးဌာန	
စီမံကိန်းစက်ဝန်းအမှတ်ဖြစ်ပါ (✓) <input checked="" type="checkbox"/> စက်ဝန်း(၁)	ကျေးရွာအုပ်စု ဗဟို
<input type="checkbox"/> စက်ဝန်း(၂) <input type="checkbox"/> စက်ဝန်း(၃) <input type="checkbox"/> စက်ဝန်း(၄)	ကျေးရွာ ဗဟို

ယထာဗဟိုဌာန အဖွဲ့အစည်းအဖွဲ့

၎သူများ (FORM PC 12)

ပုဂံတွင် အသုံးပြုရန်၊ လူထုစည်းရုံးရေးများကကျေးရွာသို့ ကွင်းထင်းတိုင် ထမ်းဆောင်ပုံစံ ၊ အဝေးတက်ရောက် သူများစာရင်းကို ပြည့်သွင်းရန်

၂၀၂၆ ခုနှစ်

စီမံကိန်းစက်ဝန်းအမှတ်ဖြစ်ပါ(✓) မြစ်ကန်(၁)

စက်ဝန်း(၂) စက်ဝန်း(၃) စက်ဝန်း(၄)

အမှတ်
၁၁၁၂၆

ကျေးရွာအုပ်စု
၂၂၂၆

ကျေးရွာ
၂၂၂၆

ဒုတိယ ဝန်ကြီးရုံး၊ ဝန်ကြီးရုံး၊ ဝန်ကြီးရုံး

အမှတ် ၁ အိမ်ထောင်စက်ဝန်

သူများ (FORM PC 12)

တွင် အသုံးပြုရန်၊ လူထုစည်းရုံးရေးမှူးကကျေးဇူးပြုသည့် ကွင်းဆင်းစဉ် စစ်ဆေး၍ ပုံစံ ၂
 စေးတက်ရောက် သူများစာရင်းကို ဖြည့်သွင်းရန်

၁။ ဝေဖန်

စီမံကိန်းစက်ဝန်းအမှတ်ဖြစ်ပါ(✓) စက်ဝန်း(၁)

စက်ဝန်း(၂) စက်ဝန်း(၃) စက်ဝန်း(၄)

ကျေးဇူးအပ်စု
 ၂၅/၅/၁၆

ကျေးဇူး
 ၂၅/၅/၁၆

ဒုတိယ ဘက်လွှဲ အစည်းအဝေး

၀-၁၂ - အစည်းအဝေးတက်ရောက်သူများ (FORM PC 12)

ညွှန်၊ စီမံကိန်းအစည်းအဝေးအားလုံးတွင် အသုံးပြုရန်၊ လူထုစည်းရုံးရေးမှူးကကျေးရွာသို့ ကွင်းဆင်းစဉ် စစ်ဆေး၍ ပုံစံ ၂
 ကိန်းစက်ဝန်းအချိန်ဇယားပါ အစည်းအဝေးတက်ရောက် သူများစာရင်းကို ဖြည့်သွင်းရန်

ရုံးရေးမှူးအမည် ခင်အောင်

စီမံကိန်းစက်ဝန်းအမှတ်ဖြစ်ပါ(✓) စက်ဝန်း(၁)
 စက်ဝန်း(၂) စက်ဝန်း(၃) စက်ဝန်း(၄)

နယ်/တိုင်းဒေသကြီး ဧရာဝတီ	မြို့နယ် သာပါစု	ကျေးရွာအုပ်စု ဥဒျာစ	ကျေးရွာ ဥဒျာစ
-----------------------------	--------------------	------------------------	------------------

အစည်းအဝေးခေါင်းစဉ်၊ ဒုတိယ ဘက်စွဲ အစည်းအဝေး

အမည်	ကျား (✓)	မ (✓)	အိမ်ထောင်စုကိုယ်စား လှယ်(✓) ^(၁)	လူမျိုး	လက်မှတ်
ခင်အောင်		✓	✓	ဗမာ	ခင်အောင်
" ခင်ယုလှိုင်		✓	"	"	ခင်ယုလှိုင်
" ခင်တိုးဝင်း		✓	"	"	ခင်တိုးဝင်း
" ခင်အောင်		✓	"	"	ခင်အောင်

ပုံစံ ၂ - အစည်းအဝေးတက်ရောက်သူများ (FORM PC 12)

ညွှန်၊ စီမံကိန်းအစည်းအဝေးအားလုံးတွင် အသုံးပြုရန်၊ လူထုစည်းရုံးရေးမှူးကကျေးဇူးပြုသည့် ကွင်းဆင်းစဉ် စစ်ဆေး၍ ပုံစံ ၂ ကိန်းစက်ဝန်းအချိန်ဇယားပါ အစည်းအဝေးတက်ရောက် သူများစာရင်းကို ဖြည့်သွင်းရန်

ရုံးရေးမှူးအမည် ခေါ်ချွန်ဝါစောင့်

စီမံကိန်းစက်ဝန်းအမှတ်ဖြစ်ပါ(✓) စက်ဝန်း(၁)
 စက်ဝန်း(၂) စက်ဝန်း(၃) စက်ဝန်း(၄)

မြို့နယ်	ကျေးရွာအုပ်စု	ကျေးရွာ
ဘာစပါး	ခွချစ်	ခွချစ်

ညွှန်အစည်းအဝေးခေါင်းစဉ်၊ ဒုတိယ ကျိတ်စ် အစည်းအဝေး

အမည်	ကျား (✓)	မ (✓)	အိမ်ထောင်စုကိုယ်စား လှယ်(✓) (၁)	လှည့်	လက်မှတ်
ခေါ်ချွန်ဝါ		✓	✓	မဟုတ်	ခေါ်ချွန်ဝါ
ခေါ်ချွန်ဝါ	✓			"	မဟုတ်
ခေါ်ချွန်ဝါ	✓			"	မဟုတ်
မဟုတ်					မဟုတ်

ကံသုများ (FORM PC 12)

လုံးတွင် အသုံးပြုရန်၊ လူထုစည်းရုံးရေးမှူးကကျေးရွာသို့ ကွင်းဆင်းစဉ် စစ်ဆေး၍ ပုံစံ ၂
 ရုံးအဝေးတက်ရောက် သူများစာရင်းကို ဖြည့်သွင်းရန်

ပိုင်ဆိုင်သူ

စီမံကိန်းစက်ဝန်းအမှတ်ဖြစ်ပါ(✓) စက်ဝန်း(၁)

စက်ဝန်း(၂) စက်ဝန်း(၃) စက်ဝန်း(၄)

သ် ဘာသာပြန်

ကျေးရွာအုပ်စု ၃၁၅၂၆

ကျေးရွာ

၃၁၅၂၆

ဝန်ထမ်းများ (FORM PC 12)

လုပ်ထွက် အသုံးပြုရန်၊ လူထုစည်းရုံးရေးမှူးကကျေးဇူးပြုသည့် ကွင်းဆင်းစဉ် စစ်ဆေး၍ ပုံစံ ၂ အဝေးတက်ရောက် သူများစာရင်းကို ဖြည့်သွင်းရန်

၂၀၂၁

စီမံကိန်းစက်ဝန်းအမှတ်ဖြစ်ပါ (✓) <input checked="" type="checkbox"/> စက်ဝန်း(၁) <input type="checkbox"/> စက်ဝန်း(၂) <input type="checkbox"/> စက်ဝန်း(၃) <input type="checkbox"/> စက်ဝန်း(၄)	ကျေးဇူးအုပ်စု ၂၂၂၂၂	ကျေးဇူး ၂၂၂၂၂
---	------------------------	------------------

အောက်ဖော်ပြပါ အချက်အလက်များကို စစ်ဆေးရန်

ကံသူများ (FORM PC 12)

မျှား - ၄၆ ✓ } ၁၂၄ ✓
၈ - ၃၆ ✓ }

လုံးတွင် အသုံးပြုရန်၊ လူထုစည်းရုံးရေးမှူးကကျေးရွာသို့ ကွင်းဆင်းစဉ် စစ်ဆေး၍ ပုံစံ ၂
နှုံးအဝေးတက်ရောက် သူများစာရင်းကို ဖြည့်သွင်းရန်

၀၁၆၀၁၆

စီမံကိန်းစက်ဝန်းအမှတ်ဖြစ်ပါ(✓) စက်ဝန်း(၁)

စက်ဝန်း(၂) စက်ဝန်း(၃) စက်ဝန်း(၄)

ယ
အာပေါင်း

ကျေးရွာအုပ်စု
၃၃၅၆

ကျေးရွာ

၃၃၅၆

ဒုတိယအကြိမ် စာရင်းစစ်ဆေးရေး

စီမံကိန်းစက်ဝန်း

Government of the

လမ်းညွှန်ချက်-သက်ဆိုင်ရာလူထုစည်းရုံးရေး
အတွက်ဤပုံစံကိုဖြည့်သွင်းရမည်။

စည်းရုံးရေးမှူး/ဝန်ထမ်း အမည်

နေ့စွဲ

20.2.201

ပြည်နယ်/တိုင်း ရှေ့ဌာန

စီမံကိန်းဆောင်ရွက်မှုအဆင့်များ

၁. ကျေးရွာစီမံကိန်း မိတ်ဆက်အစည်းအဝေး

၂. ကျေးရွာဖွံ့ဖြိုးရေး စီမံချက်ရေးဆွဲခြင်း
အစည်းအဝေး

၃. ကျေးရွာအုပ်စု လုပ်ငန်း

၂၀၂၆

ကျေးရွာ

၃၁

တော်မတီဝင်များ၏အချက်အလက်များ(

စဉ်	တော်မတီအမည်	အမည်
၁	ဥက္ကဋ္ဌ	ဒေါ်အေးဝင်း
၂	ဥက္ကဋ္ဌ	ဒေါ်တိုက်
၃	ထက်ယူကျေး	ဒေါ်အေးစိုး
၄	"	ဒေါ်တင်စိုး
၅	"	ဒေါ်အေးအေး
၆	ရည်ယက်မြင့်မြင့်	ဒေါ်အေးအေး
၇	"	ဒေါ်အေးအေး
၈	"	ဒေါ်အေးအေး
၉	စာတင်ကိုင်	ဒေါ်အေးအေး
၁၀	စာတင်အောင်မြင်	ဒေါ်အေးအေး
၁၁	"	ဒေါ်အေးအေး
၁၂	အေးမြန်ကြီးကြွယ်	ဒေါ်အေးအေး
၁၃	"	ဒေါ်အေးအေး
၁၄	"	ဒေါ်အေးအေး

