

ပြည်ထောင်စု သမ္မတ မြန်မာနိုင်ငံတော်အစိုးရ
စိုက်ပျိုးရေး၊ မွေးမြူရေးနှင့် ဆည်မြောင်းဝန်ကြီးဌာန
ကျေးလက်ဒေသဖွံ့ဖြိုးတိုးတက်ရေးဦးစီးဌာန
ဘီးလင်းမြို့နယ်



National Community Driven Development Project
လူထုဗဟိုပြုစီမံကိန်း #

#

ဘီးလင်းမြို့နယ်

၂၀၁၆ ခုနှစ်

ပိုင်ဒဝယ်-သရက်ကုန်းကွက်သစ်ကျေးရွာ

မာတိကာ

စဉ်	အကြောင်းအရာ	စာမျက်နှာ
၁။	မာတိကာ	၁
၂။	ဘီးလင်းမြို့နယ်မြေပုံ	၂
၃။	ကျေးရွာအုပ်စုမြေပုံ	၃
၄။	ကျေးရွာအခြေခံအချက်အလက်များ	၄-၅
၅။	လူထုပူးပေါင်းပါဝင်သော လူမှုဆန်းစစ်ခြင်းနှင့် အကဲဖြတ်ခြင်း လုပ်ငန်းစဉ် (PSA/PRA) အကျဉ်ချုပ်ဇယား	၆
၆။	(က) လူမှုရေး အရင်းအမြစ်ပြုပြင်မှုနှင့် သုံးသပ်ချက်	၇-၈
	(ခ) ဥစ္စာဓန ကြွယ်ဝမှု အဆင့်အတန်း သတ်မှတ်ခြင်းနှင့် အသက်မွေးဝမ်း ကျောင်း ပြဇယားနှင့် သုံးသပ်ချက်များ	၉-၁၀
	ဂ။ အရင်းအမြစ် ပိုင်ဆိုင်မှု သုံးသပ်ခြင်း	၁၁-၁၂
	ဃ။ ရာသီခွင်ပြ ပြက္ခဒိန်နှင့် သုံးသပ်ခြင်း	၁၃-၁၄
	င။ ပင့်ကူအိမ်သုံးသပ်ခြင်း	၁၅-၁၆
	စ။ ဗင်းကာချပ်	၁၇-၁၈
	ဆ။ အမျိုးသား/အမျိုးသမီး အခက်အခဲများ	၁၉
	ဇ။ ပြဿနာသစ်ပင်ရေးဆွဲခြင်း	၂၀-၂၁
	ဈ။ ကျေးရွာမျှော်မှန်းချက် (အမျိုးသား/အမျိုးသမီး)	၂၂
	ည။ ကျေးရွာဖွံ့ဖြိုးရေးလုပ်ငန်းစဉ်များ	၂၃
၇။	ကော်မတီဝင်များရွေးချယ်ခြင်းနှင့် ကျေးရွာဖွံ့ဖြိုးရေးအစီအစဉ်ဆောင်ရွက်မှုမှတ်တမ်း ခါတ်ပုံများ	၂၄
၈။	ကော်မတီဝင်များစာရင်း	၂၅
၉။	ကျေးရွာ အချက်အလက်ပုံစံ (၁)	၂၆
၁၀။	စီမံကိန်း အချိန်စက်ဝန်းအချိန်ဇယား (ပုံစံ ၂)	၂၇
၁၁။	ကျေးရွာဖွံ့ဖြိုးရေးဦးစားပေးအစီအစဉ် (ပုံစံ ၃)	၂၈
၁၂။	ကျေးရွာအုပ်စု စီမံကိန်းလုပ်ငန်းခွဲရွေးချယ်ခြင်း (ပုံစံ ၄)	၂၉
၁၃။	အစည်းအဝေးတက်ရောက်သူများစာရင်း (ပုံစံ ၁၂)	၃၀
၁၄။	အစည်းအဝေးမှတ်တမ်းများ	၃၁
၁၅။	ကဏ္ဍအလိုက် အခက်အခဲမှတ်တမ်း	၃၂
၁၆။	ကျေးရွာဖွံ့ဖြိုးရေးစီမံချက်အရည်အသွေးထိန်းချုပ်မှု (Checklist For VDP)	၃၃

ဘီးလင်းမြို့နယ် အခြေပြမြေပုံ



ပိုင်ဒဝယ်ကျေးရွာအုပ်စုပြမြေပုံ

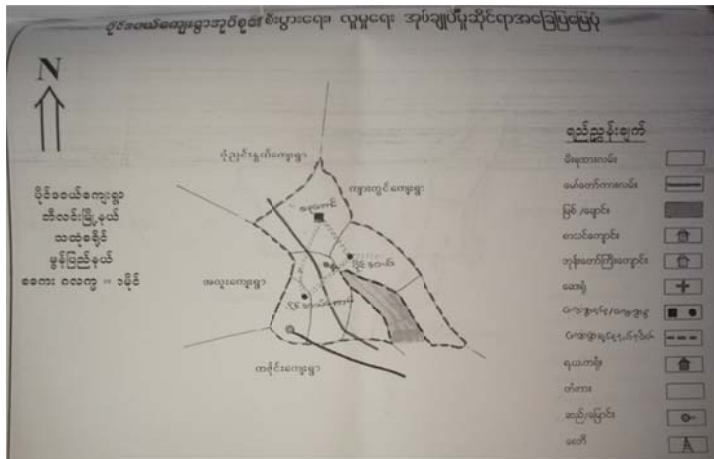

၃။ ပိုင်ဒဝယ် ကျေးရွာအုပ်စုတွင် ပါဝင်သော ကျေးရွာများစာရင်း

- ၁။ ပိုင်ဒဝယ်အောက်
- ၂။ ပိုင်ဒဝယ် အနောက်ရွာလေး
- ၃။ သရက်ကုန်းကွက်သစ်
- ၄။ ကျောင်းရွာလက်ပံကုန်း
- ၅။ ပိုင်ဒဝယ်

၄။ ကျေးရွာ အခြေခံအချက်အလက်များ

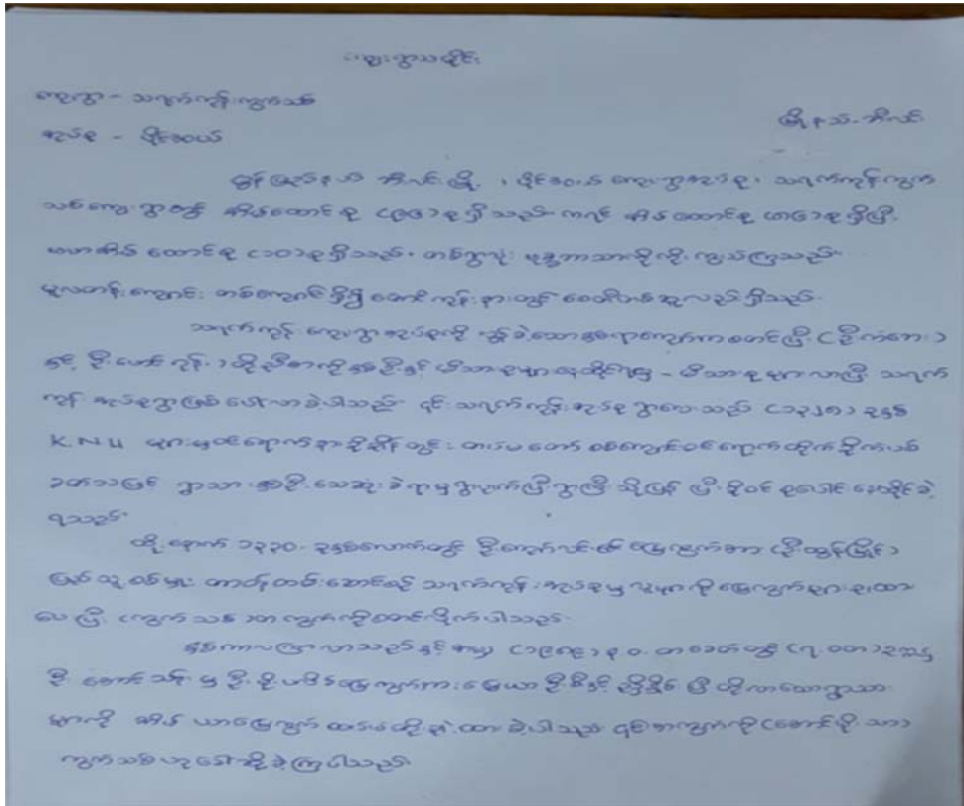

ကျေးရွာအတွင်းရှိ စုစုပေါင်းအိမ်ထောင်စုနှင့် လူဦးရေ

အိမ်ထောင်စု	ကျား	မ	စုစုပေါင်း
၉၆	၂၀၄	၂၂၅	၄၂၉

လူနည်းစု၊လူမျိုးစု အိမ်ထောင်စု

အမျိုးအစား	အိမ်ထောင်စု	ကျား	မ	စုစုပေါင်း
ကရင်	၈၆			
ဗမာ	၁၀			
လူမျိုးစုရော				

ထိခိုက်လွယ် အိမ်ထောင်စု

ထိခိုက်လွယ်အုပ်စု	အိမ်ထောင်စု	ကျား	မ	စုစုပေါင်း

သက်ကြီးရွယ်အို				
အမျိုးသမီးဦးဆောင်	၂၂			
မသန်စွမ်း				
မြေယာမဲ့				

ကျေးရွာရှိ အခြေခံအဆောက်အအုံများ

ပညာရေး	ခြံစံပါ	ကျန်းမာရေး	ခြံစံပါ	ဘာသာရေး	ခြံစံပါ
အထက်တန်းကျောင်း		ဆေးရုံ		ဘုရား/စေတီ	A
အလယ်တန်းကျောင်း		ကျန်းမာရေးဌာန		ဘုန်းကြီးကျောင်း	
မူလတန်းကျောင်း	A	ကျန်းမာရေးဌာနခွဲ		ဟိန္ဒူဘုရားကျောင်း	
မူကြိုကျောင်း		ဆေးခန်း		ခရစ်ယာန်ဘုရားကျောင်း	
အခြား		အခြား		ဗလီ	
မှတ်ချက်		မှတ်ချက်		မှတ်ချက်	

အဓိကစီးပွားရေးလုပ်ငန်းများ

စိုက်ပျိုးရေး	မွေးမြူရေး	အသေးစားစီးပွားရေးလုပ်ငန်းများ	အခြား

ကျေးရွာအတွင်း အဓိကပိုင်ဆိုင်မှုများ

ကျေးရွာပိုင်ဆိုင်မှုများ	စိုက်ပျိုးရေး	စားကျက်မြေ	သစ်တောမြေ	သဲ/ကျောက်ရရှိမှု	ရေတွင်း/ရေကန်	စက်ရေတွင်း
အရေအတွက်						
ကျေးရွာပိုင်ဆိုင်မှုများ						
အရေအတွက်						

ကျေးရွာအတွင်း အခြားပိုင်ဆိုင်မှုများ

ကျေးရွာပိုင်ဆိုင်မှုများ	ရေတင်စက်	ထွန်	ထယ်	ကျွဲ	နွား	အခြား
အရေအတွက်						
ကျေးရွာပိုင်ဆိုင်မှုများ						
အရေအတွက်						

အခြားကျေးရွာရှိ အသုံးပြုနိုင်သော အရင်းအမြစ်/အချက်အလက်များ

အရင်းအမြစ်	ဆေးခန်း	မူလတန်းကျောင်း	ဈေး	ကျွမ်းကျင်လုပ်သား	လုပ်သား	မြေတူးစက်	လမ်းကြိုတ်စက်
အရေအတွက်							

၅။ လူထုပူးပေါင်းပါဝင်သော လူမှုဆန်းစစ်ခြင်းနှင့် အကဲဖြတ်ခြင်း လုပ်ငန်းစဉ်(PSA/PRA) အကျဉ်ချုပ်ဖော်ပြချက်

လူထုပူးပေါင်းပါဝင်သော လူမှုဆန်းစစ်ခြင်းနှင့် အကဲဖြတ်ခြင်း လုပ်ငန်းစဉ်(PSA/PRA) အကျဉ်ချုပ်ဖော်ပြချက်

စဉ်	အမျိုးအမည်	ပုံစံ	ဦးတည်ချက်	တက်ရောက်သူ			အဓိကအကျိုးစီးပွား
				ကျား	မ	ပေါင်း	
၁	လူမှုစီးပွား အဆင့် သတ်မှတ် ဖြစ် (Wealth Ranking)	၆၄၆	ရင်းနှီးမြှုပ်နှံမှု အလုပ်၊ နှစ်ပတ်ပတ် အလုပ်၊ အလုပ်အကိုင်အရာများ	၄၆	၃	၆၅	မာတုရွာလူမှုစီးပွား အဆင့် သတ်မှတ်ခြင်း၊ အဆင့် အတိုင်း အခြေခံနှုန်းများ သတ်မှတ်ခြင်း၊ မာတုရွာလူမှုစီးပွား အဆင့် သတ်မှတ်မှု ဖြစ်ပေါ်စေခြင်း
၂	ရာသီဥတုပြောင်းလဲခြင်း (Seasonal Calendar)	၆၄၆	ကောက်ပဲစိမ်း (အမျိုးအစား) အမျိုးအစားများ	၄၆	၃	၆၅	ရာသီဥတုပြောင်းလဲခြင်းများ လုပ်ငန်းများ၊ ရေပိုများလုပ်ငန်းများ၊ ရေခဲများလုပ်ငန်းများ စီစဉ်မှု စီမံခန့်ခွဲမှုများ
၃	မာတုရွာလူမှုစီးပွား မြေပုံ (Social map/resource map)	၆၄၆	ရင်းနှီးမြှုပ်နှံမှု ကောက်ပဲစိမ်းများ	၄၆	၃	၆၅	ရင်းနှီးမြှုပ်နှံမှု အခြေခံအဆောက်အအုံများ၊ လမ်းပန်းဆက်သွယ်ရေးအခြေခံအဆောက်အအုံများ၊ မြေပုံများ၊ မာတုရွာလူမှုစီးပွား သစ်တောများ
၄	ပြဿနာသစ်ပင် (Problem tree)	၆၄၆	အမျိုးသားများကောက်ပဲစိမ်းများ	၄၆	-	၄၆	မာတုရွာလူမှုစီးပွား အခြေခံအဆောက်အအုံများ၊ အဆောက်အအုံများ၊ ရင်းနှီးမြှုပ်နှံမှုများ စီမံခန့်ခွဲမှုများ ကျွန်ုပ်တို့အဖွဲ့
၅	ပြဿနာသစ်ပင် (Problem tree)	၆၄၆	အမျိုးသမီးများ	-	၃	၃	မာတုရွာလူမှုစီးပွား အခြေခံအဆောက်အအုံများ၊ အဆောက်အအုံများ၊ ရင်းနှီးမြှုပ်နှံမှုများ စီမံခန့်ခွဲမှုများ
၆	မာတုရွာ၏ (၄)နှစ်စဉ်စာရင်းစာရင်း အစီအစဉ်ပြဿနာ	၆၄၆	အမျိုးသားများအဖွဲ့၊ သမီးများလုပ်ငန်းများ စီမံခန့်ခွဲမှုများ	၄၆	၃	၆၅	မာတုရွာလူမှုစီးပွား အခြေခံအဆောက်အအုံများ၊ အဆောက်အအုံများ၊ ရင်းနှီးမြှုပ်နှံမှုများ စီမံခန့်ခွဲမှုများ
၇	အဖွဲ့အစည်းဖွဲ့စည်းပုံ (Venn Diagram)	၆၄၆		၄၆	၃	၆၅	မာတုရွာလူမှုစီးပွား အခြေခံအဆောက်အအုံများ၊ အဆောက်အအုံများ၊ ရင်းနှီးမြှုပ်နှံမှုများ စီမံခန့်ခွဲမှုများ
၈	ပင်လယ်ကွန်ကက် (Spider Web)	၆၄၆	အမျိုးသားများနှင့် အမျိုးသမီးများ	၄၆	၃	၆၅	အမျိုးသားများနှင့် အမျိုးသမီးများ တက်ရောက်မှု အခြေခံအဆောက်အအုံများ၊ အဆောက်အအုံများ၊ ရင်းနှီးမြှုပ်နှံမှုများ စီမံခန့်ခွဲမှုများ
၉	ပြဿနာအဖွဲ့အစည်း၊ ကက်ဖို အခြေအနေနှင့် မြေပုံကွန်ကက်များ	၆၄၆	မာတုရွာလူမှုစီးပွား	၄၆	၃	၆၅	ပြဿနာအဖွဲ့အစည်းကက်ဖိုအခြေအနေနှင့် မြေပုံကွန်ကက်များ
၁၀	မာတုရွာအိမ်မက်ပြ မြေပုံ (Dream Map)	၆၄၆	မာတုရွာလူမှုစီးပွား	၄၆	၃	၆၅	မာတုရွာလူမှုစီးပွား အခြေခံအဆောက်အအုံများ၊ အဆောက်အအုံများ၊ ရင်းနှီးမြှုပ်နှံမှုများ စီမံခန့်ခွဲမှုများ

၆။(က)လူမှုရေး အရင်းအမြစ်ပြမြေပုံ



က။လူမှုရေးအရင်းအမြစ်ပြမြေပုံ(သုံးသပ်ချက်)

ကျေးရွာ- သရက်ကုန်းကွက်သစ် အုပ်စု -ပိုင်ဒဝယ် နေ့စွဲ- ၆.၄.၂၀၁၆

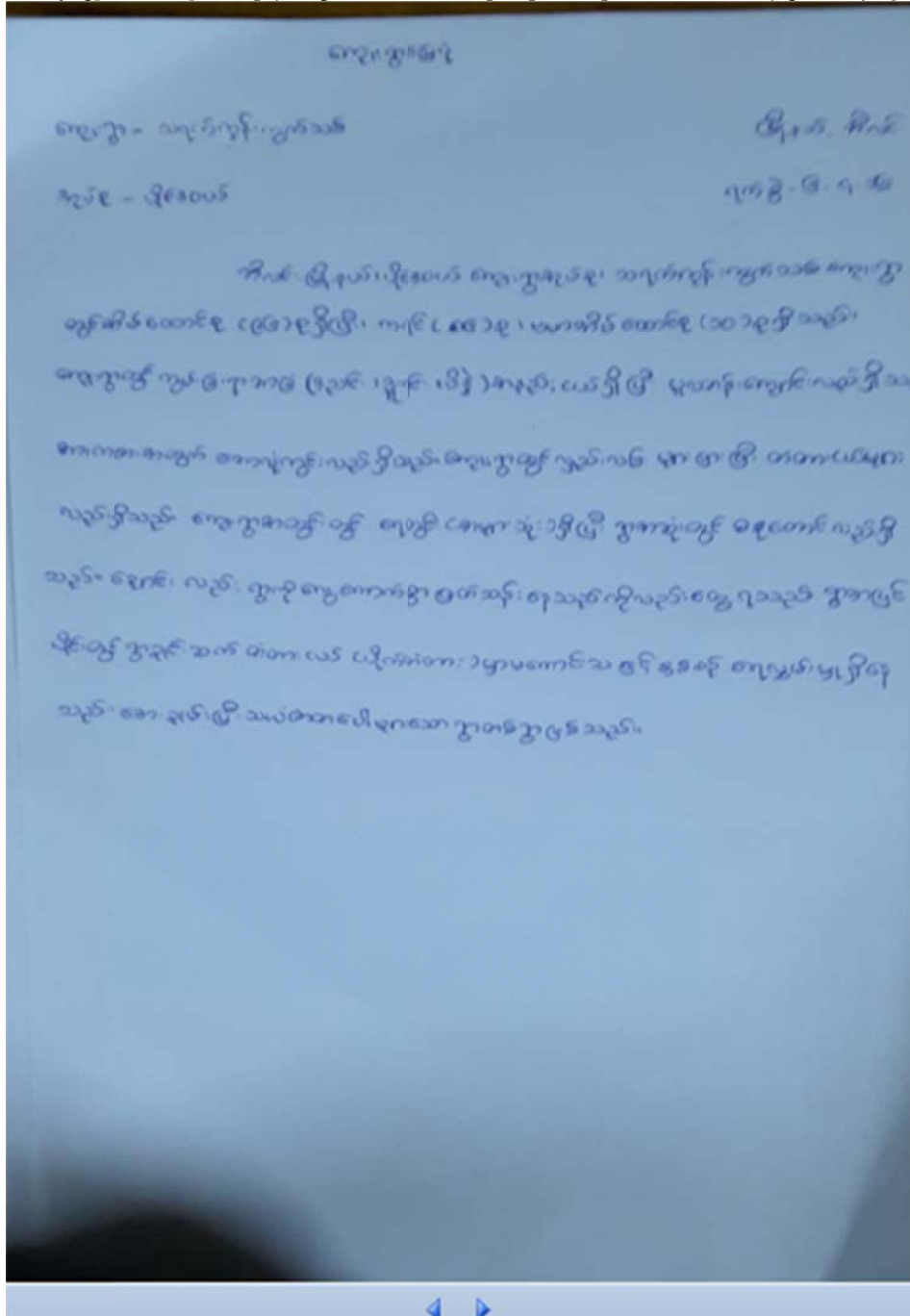

ခ။ဥစ္စာဓန ကြွယ်ဝမှု အဆင့်အတန်း သတ်မှတ်ခြင်းနှင့် အသက်မွေးဝမ်းကျောင်းပြဇယား

ကျေးရွာ- သရက်ကုန်းကွက်သစ် အုပ်စု - ပိုင်ဒဝယ် နေ့စွဲ- ၆.၄.၂၀၁၆

ဥစ္စာဓန ကြွယ်ဝမှု အဆင့်အတန်း သတ်မှတ်ခြင်းနှင့် အသက်မွေးဝမ်းကျောင်းပြဇယား

ကျေးရွာ - သရက်ကုန်းကွက်သစ် မြို့နယ် - နိုင်ငံ

အုပ်စု - ပိုင်ဒဝယ် ရက်စွဲ - ၆.၄.၁၆

အမျိုးအစား	ပိုင်ဆိုင်သူ	အသက်မွေးဝမ်းကျောင်း	အိမ်ထောင်စု
မြေယာ	မြေပိုင်ဆိုင်မှု၊ အိမ်ခြံမြေ၊ အိမ်ထောင်စု၊ အိမ်ထောင်စု၊ အိမ်ထောင်စု၊ အိမ်ထောင်စု	အသက်မွေးဝမ်းကျောင်း၊ အသက်မွေးဝမ်းကျောင်း၊ အသက်မွေးဝမ်းကျောင်း	၁၅၉
အလယ်အလတ်	အလယ်အလတ်၊ အလယ်အလတ်၊ အလယ်အလတ်၊ အလယ်အလတ်	အလယ်အလတ်၊ အလယ်အလတ်၊ အလယ်အလတ်	၃၀၉
မြေယာ	မြေပိုင်ဆိုင်မှု၊ အိမ်ခြံမြေ၊ အိမ်ထောင်စု	အသက်မွေးဝမ်းကျောင်း	၃၀၉

အသက်မွေးဝမ်းကျောင်း ပြဇယား

အသက်မွေးဝမ်းကျောင်း ပြဇယား

သုံးသပ်ချက်

၃၅။ ရာဇဝတ်ပညာ၊ သာမဏကဏ္ဍ၊ သတ်မှတ်ဖြင့် ခွင့်ပြုသည့်

ဝတ်၊ ဇောင်း၊ ဖြူစင်ရေး (သို့) သင်္ဘော)

လေးဦး - သရက်၊ နှစ်ဦး

အိမ် - အိမ်

အုပ်စု - ပိုင်ဆိုင်

၇၀၆ - ၆ - ၄ - ၁၆

ဗုဒ္ဓဝတ်ပညာကို ပညာဖြင့် ပိုင်ဆိုင်သူများအပေါ် သရက်၊ နှစ်ဦး

အဖွဲ့ ဖြစ်ပေါ်စေရန်အတွက် (၁) နှစ်အတွင်း၊ စာပေအဖွဲ့ (၃၀) နှစ် မပေးပို့သေး
မီအထိ ၉၀ ရာခိုင်နှုန်း ပေးပို့ရမည်။ ပေးပို့သောအခါ အဖွဲ့ဝင်များမှာ ဗုဒ္ဓဝတ်ပညာကို
ဖြင့် (၃) နှစ်အထိ (၇၀) ရာခိုင်နှုန်း (၁၀) ရာခိုင်နှုန်း) စာပေများဖြင့် ပိုင်ဆိုင်
ပိုင်ဆိုင်မှု၊ စံသတ်မှတ်မှု၊ ဝတ်စုံ ခွဲခြားခြင်း၊ အသုံးပြုမှုများမှာ နှစ်
အဖွဲ့အစည်း၊ အဖွဲ့ (၇၀) ရာခိုင်နှုန်း၊ ဝတ်စုံများကို ပိုင်ဆိုင်ခြင်း၊ စာပေအဖွဲ့
အဖွဲ့အစည်းများမှာ ဗုဒ္ဓဝတ် (၇၀) ရာခိုင်နှုန်း (၃) နှစ်အတွင်း (အဖွဲ့အစည်း) နှစ်
အဖွဲ့ (၇၀) ရာခိုင်နှုန်း) စာပေဖြင့် ပိုင်ဆိုင်ခြင်း၊ ပေးပို့မှု (အဖွဲ့အစည်း) နှစ်
အဖွဲ့ (၇၀) ရာခိုင်နှုန်း) စာပေဖြင့် ပိုင်ဆိုင်ခြင်း၊ ပေးပို့မှု (အဖွဲ့အစည်း) နှစ်
အဖွဲ့ (၇၀) ရာခိုင်နှုန်း) စာပေဖြင့် ပိုင်ဆိုင်ခြင်း၊ ပေးပို့မှု (အဖွဲ့အစည်း) နှစ်
အဖွဲ့ (၇၀) ရာခိုင်နှုန်း) စာပေဖြင့် ပိုင်ဆိုင်ခြင်း၊ ပေးပို့မှု (အဖွဲ့အစည်း) နှစ်
အဖွဲ့ (၇၀) ရာခိုင်နှုန်း) စာပေဖြင့် ပိုင်ဆိုင်ခြင်း၊ ပေးပို့မှု (အဖွဲ့အစည်း) နှစ်

သုံးသပ်ချက်

တရားရေးရာအဖွဲ့အစည်းများ၏ အကျိုးအမြတ် (သုံးသပ်ချက်)

တရားရေးရာအဖွဲ့အစည်းများ၏ အကျိုးအမြတ်

၂၀၁၉ - ခုနှစ်အတွက်

၂၀၁၉ - ၀၄ - ၁၆

အကျိုးအမြတ်၊ ဝင်ငွေ၊ ဝင်ရောက်မှု၊ အကျိုးအမြတ်

တရားရေးရာအဖွဲ့အစည်းများ၏ အကျိုးအမြတ်၊ ဝင်ငွေ၊ ဝင်ရောက်မှု၊ အကျိုးအမြတ်

အကျိုးအမြတ်၊ ဝင်ငွေ၊ ဝင်ရောက်မှု၊ အကျိုးအမြတ်

အကျိုးအမြတ်၊ ဝင်ငွေ၊ ဝင်ရောက်မှု၊ အကျိုးအမြတ်

အကျိုးအမြတ်၊ ဝင်ငွေ၊ ဝင်ရောက်မှု၊ အကျိုးအမြတ်

ဃ။ ရာသီခွင်ပြ ပြက္ခဒိန်

ကျေးရွာ- သရက်ကုန်းကွက်သစ် အုပ်စု - ပိုင်ဒဝယ် နေ့စွဲ- ၆.၄.၂၀၁၆

ရာသီခွင်ပြဇယား

မြို့နယ်၊ အီး၊ ဝင်၊
ရက်စွဲ - ၆.၄.၁၆

အချိန်အစဉ်	၀၆:၀၀	၀၇:၀၀	၀၈:၀၀	၀၉:၀၀	၁၀:၀၀	၁၁:၀၀	၁၂:၀၀	၁၃:၀၀	၁၄:၀၀	၁၅:၀၀	၁၆:၀၀	၁၇:၀၀
အပူချိန်	☀		☁	☁	☁	☀		☀	☁	☁	☁	☀
အပူအအေး	အပူအအေး	အပူအအေး	အပူအအေး	အပူအအေး	အပူအအေး	အပူအအေး	အပူအအေး	အပူအအေး	အပူအအေး	အပူအအေး	အပူအအေး	အပူအအေး
အခြေ	အပူ	အပူ	အပူ	အပူ	အပူ	အပူ	အပူ	အပူ	အပူ	အပူ	အပူ	အပူ
ပွဲအား	အပူအအေး	-	-	အပူအအေး	-	-	အပူအအေး	အပူအအေး	-	အပူအအေး	အပူအအေး	-
အပူအအေး	အပူ	အပူ	အပူ	အပူ	အပူ	အပူ	အပူ	အပူ	အပူ	အပူ	အပူ	အပူ
အခြေအနေ	အပူ	အပူ/အအေး		အပူ				အပူ				အပူ

ဝင်ဆွေးနွေးသူ အား - ၄၆ မ - ၁၆
 နေပေါင်း ၅၅

မြို့နယ်ဆွေးနွေးသူ မြို့နယ်အဖွဲ့ဝင်

စာမင်းကာချပ်

ကျေးရွာ- သရက်ကုန်းကွက်သစ် အုပ်စု - ပိုင်ဒဝယ် နေ့စွဲ- ၆.၄.၂၀၁၆

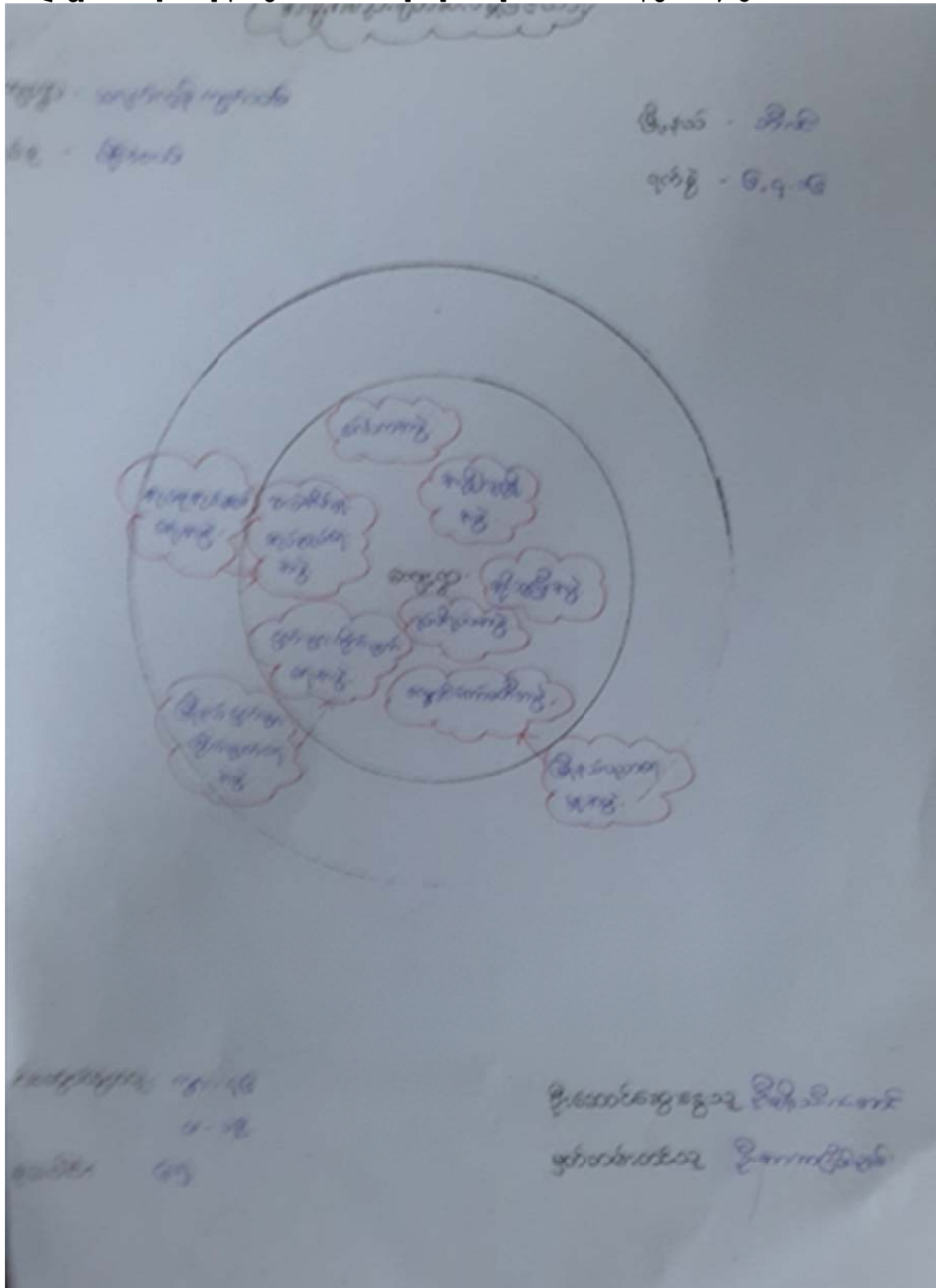

ဆ။အမျိုးသား/အမျိုးသမီး အခက်အခဲများ

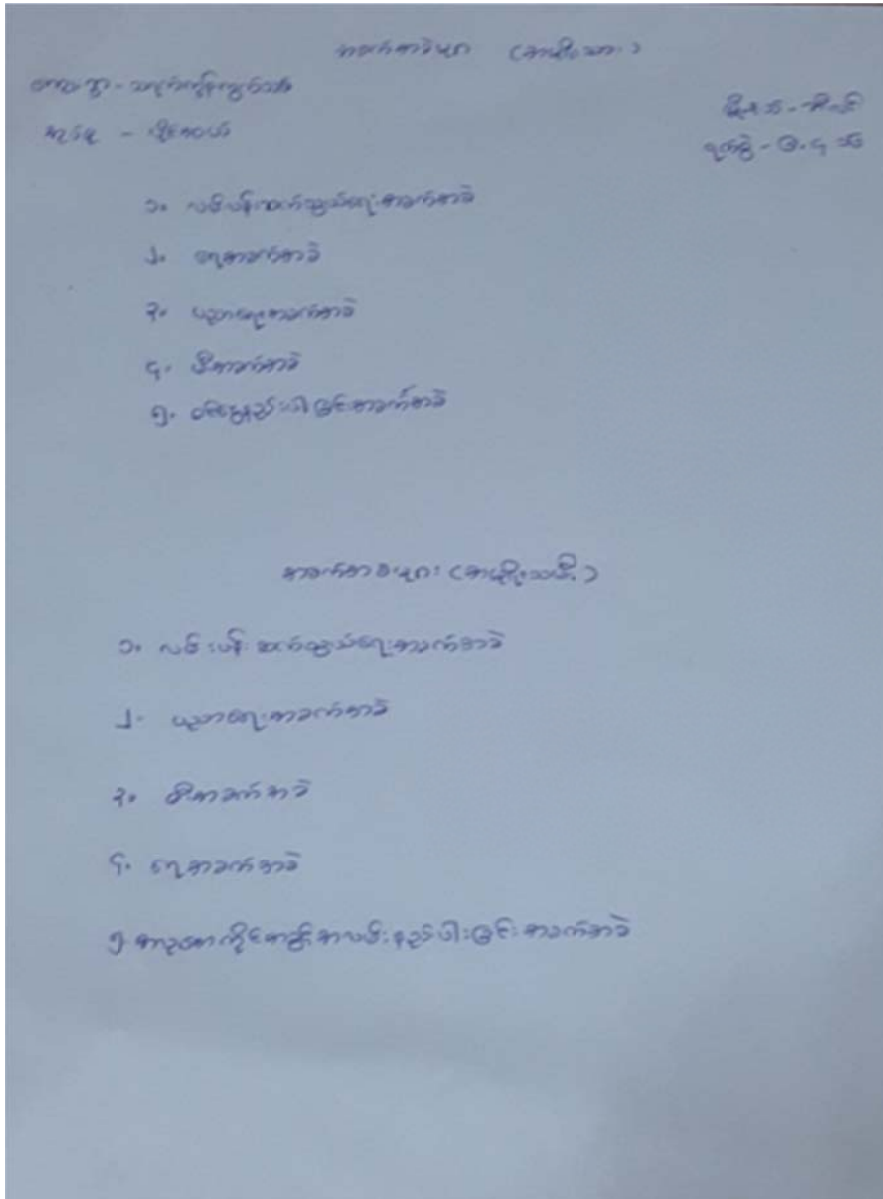

ဇူဝါးသနာသစ်ပင်(Problem Tree) ရေးဆွဲခြင်း

အမျိုးသားအဖွဲ့မှ ရွာချင်းဆက် တံတား အခက်အခဲဇူဝါးသနာသစ်ပင်ရေးဆွဲခြင်း

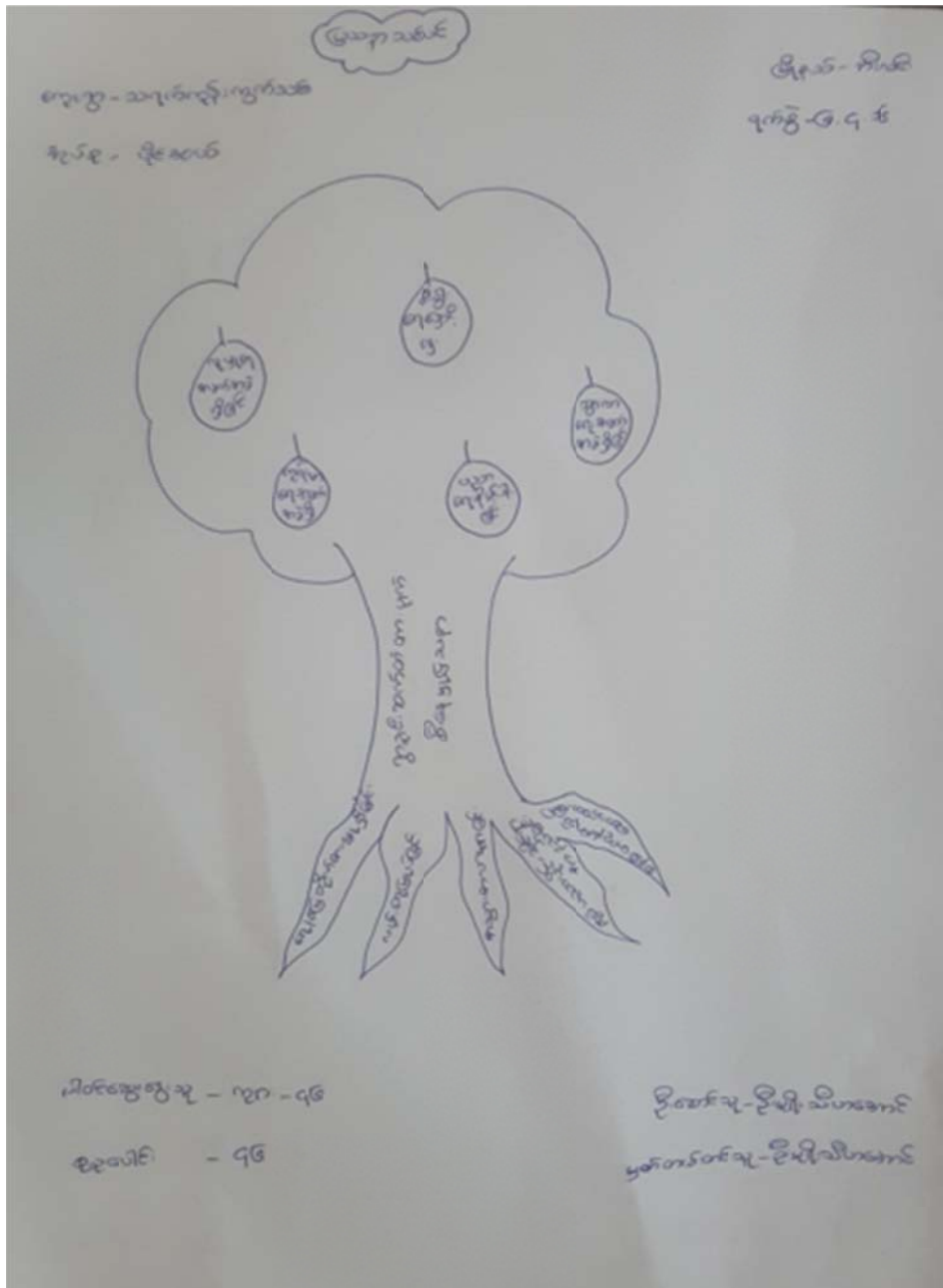

ဈေးကွေးရွာမျှော်မှန်းချက်(အမျိုးသား/အမျိုးသမီး)

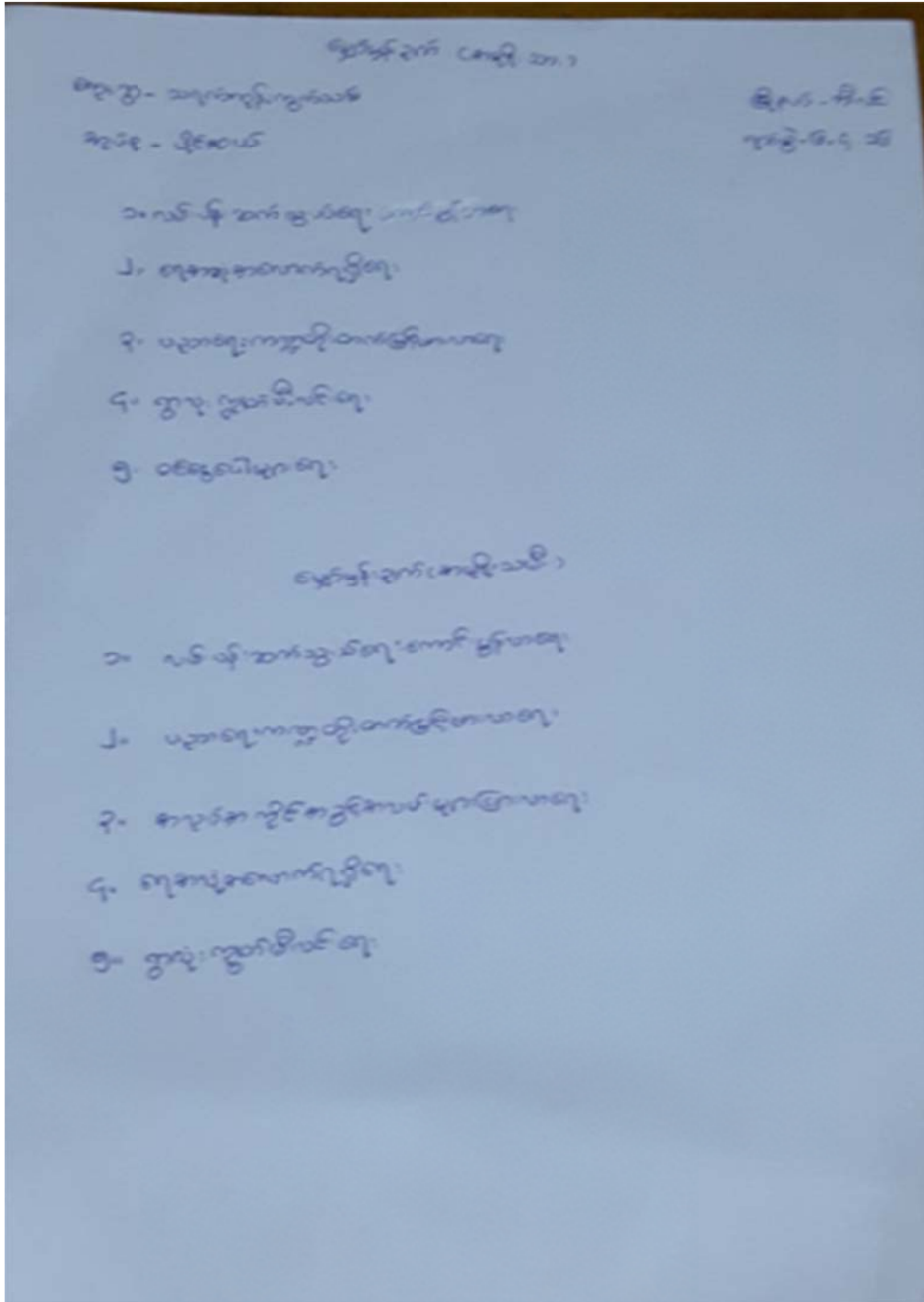

ည။ကျေးရွာဖွံ့ဖြိုးရေးလုပ်ငန်းစဉ်များ

၈၈၈- သုန်လှိုင်ကွက်အစ် ဗြိတိသျှလုပ်ငန်းများ (အမျိုးသား + အမျိုးသမီး)
အုပ်စု - ဒိုင်းဝယ် ဝါးနွယ် - အိမ်
၁။ စွဲခွင်အစ် တံတားယာယီအောင် ဖြေရှင်းရန် ၇၀၅ - ၆.၄.၁၆
၂။ စွဲခွင်အစ် ယာယီ ဖြေရှင်းရန်
၃။ ကျွန်ုပ်တို့ ဒိုက်ဆွယ် အောက်ပုဒ်ရန်
၄။ မူပိုင်ခွင့် ကျွန်ုပ်တို့ အထောက်အပံ့ တာယာယီအောင်
၅။ အသက်မွေးဝမ်းကျောင်း အင်အားစု ဝန်ထမ်း

၇။ကော်မတီဝင်များရွေးချယ်ခြင်းနှင့်ကျေးရွာဖွံ့ဖြိုးရေးအစီအစဉ်ဆောင်ရွက်မှုမှတ်တမ်းခါတ်ပုံများ



၈။ ကော်မတီဝင်များစာရင်း

ကျေးရွာ- သရက်ကုန်းကွက်သစ် အုပ်စု - ပိုင်ဒဝယ် နေ့စွဲ- ၆.၄.၂၀၁၆

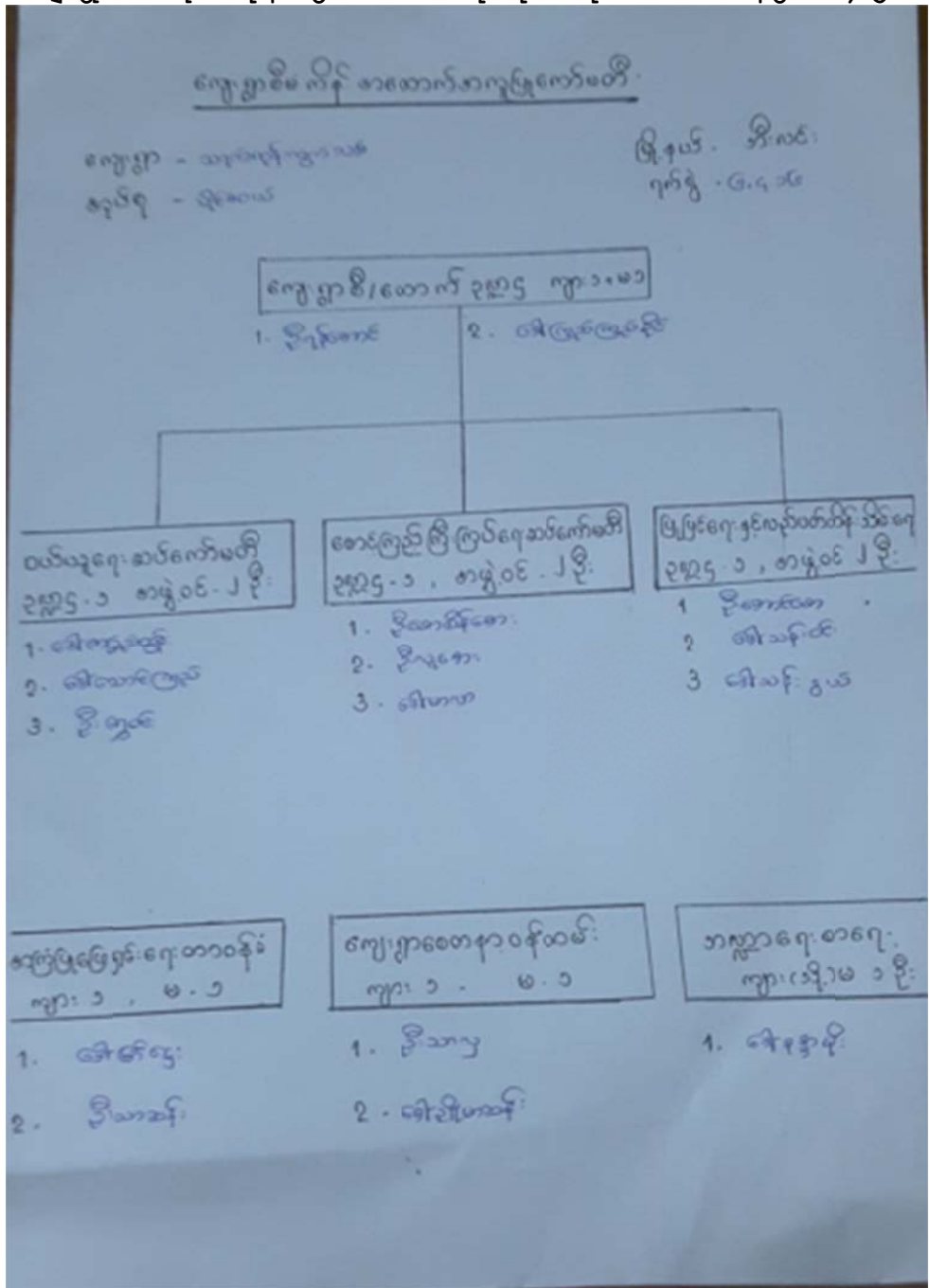

၁၀။စီမံကိန်း အချိန်စက်ဝန်းအချိန်ဇယား(ပုံစံ ၂)

ကုမ္ပဏီ/အဖွဲ့အစည်းအမည်

၂၀၂၀-၂၀၂၁ ခုနှစ် စီမံကိန်းအချိန်ဇယား (PC 2)

စီမံကိန်းအမျိုးအမည်

စီမံကိန်းအမျိုးအမည်

စီမံကိန်းအမျိုးအမည်

စီမံကိန်းအမျိုးအမည်

စီမံကိန်းအမျိုးအမည်	စီမံကိန်းအမျိုးအမည်		စီမံကိန်းအမျိုးအမည်			
	စီမံကိန်းအမျိုးအမည်	စီမံကိန်းအမျိုးအမည်	စီမံကိန်းအမျိုးအမည်	စီမံကိန်းအမျိုးအမည်	စီမံကိန်းအမျိုးအမည်	စီမံကိန်းအမျိုးအမည်
၁။ စီမံကိန်းအမျိုးအမည်	၄၄	၄၄	၁၁	၄၀	၅၁	၀၀
၂။ စီမံကိန်းအမျိုးအမည်	၄၄	၄၄	၄၀	၀၀	၄၅	၀၀
၃။ စီမံကိန်းအမျိုးအမည်	၄၄	၄၄	၄၀	၀၀	၄၅	၀၀
၄။ စီမံကိန်းအမျိုးအမည်						
၅။ စီမံကိန်းအမျိုးအမည်						
၆။ စီမံကိန်းအမျိုးအမည်						
၇။ စီမံကိန်းအမျိုးအမည်						
၈။ စီမံကိန်းအမျိုးအမည်						

၁၂။ကျေးရွာအုပ်စု စီမံကိန်းလုပ်ငန်းခွဲရွေးချယ်ခြင်း(ပုံစံ ၄)

ပုံစံ ၈-၄ ကျေးရွာအုပ်စုစီမံကိန်းလုပ်ငန်းခွဲရွေးချယ်ခြင်းပုံစံ

လမ်းညွှန်ချက်	ကျေးရွာအုပ်စုစီမံချက်ရေးဆွဲသည့်အစဉ်အစား	ဤစီမံကိန်းလုပ်ငန်းခွဲရွေးချယ်မှု	လက်ထောက်အဖွဲ့ဝင်များ
အကျဉ်းချုပ်ဖော်ပြချက်	အကျဉ်းချုပ်ဖော်ပြချက်	အကျဉ်းချုပ်ဖော်ပြချက်	အကျဉ်းချုပ်ဖော်ပြချက်
အကျဉ်းချုပ်ဖော်ပြချက်	အကျဉ်းချုပ်ဖော်ပြချက်	အကျဉ်းချုပ်ဖော်ပြချက်	အကျဉ်းချုပ်ဖော်ပြချက်
အကျဉ်းချုပ်ဖော်ပြချက်	အကျဉ်းချုပ်ဖော်ပြချက်	အကျဉ်းချုပ်ဖော်ပြချက်	အကျဉ်းချုပ်ဖော်ပြချက်
အကျဉ်းချုပ်ဖော်ပြချက်	အကျဉ်းချုပ်ဖော်ပြချက်	အကျဉ်းချုပ်ဖော်ပြချက်	အကျဉ်းချုပ်ဖော်ပြချက်

ကျေးရွာအုပ်စု	အထောက်အကူပြုလုပ်ငန်းများ	အစီအစဉ်အား	စီမံကိန်းတိုက်ရိုက်အကျိုးခံစားခွင့်ရှိသူများ	အဆိုပြုထားသည့်	စီမံကိန်းကျင့်ကျင့်ရန်		
					စီမံကိန်းပေးအပ်သည့်	ကျေးရွာအုပ်စုထည့်ဝင်မှု	အခြားထည့်ဝင်မှု (ခေါ်ပြုသူ) တို့ထည့်ဝင်မှု အမည်/အဖွဲ့
ခိုင်ခံ့စည်စည်ကျေးရွာအုပ်စု	အထောက်အကူပြုလုပ်ငန်းများ	၅၀'x၆'x၂'	၇၇၅	<input type="checkbox"/> ကျေးရွာ <input type="checkbox"/> ကျေးရွာ + မ	၁၂၀၀၀၀၀		၁၂၀၀၀၀၀
လက်ကိုင် (ကျေးရွာ)	အထောက်အကူပြုလုပ်ငန်းများ		၃၃၆	<input type="checkbox"/> ကျေးရွာ <input type="checkbox"/> ကျေးရွာ + မ	၁၂၀၀၀၀၀		၁၂၀၀၀၀၀
သက်တော (ကျေးရွာ)	အထောက်အကူပြုလုပ်ငန်းများ	၄၅၀၆၀	၇၆၀	<input type="checkbox"/> ကျေးရွာ <input type="checkbox"/> ကျေးရွာ + မ	၆၀၀၀၀၀		၆၀၀၀၀၀
				<input type="checkbox"/> ကျေးရွာ <input type="checkbox"/> ကျေးရွာ + မ			

၁၅။ကဏ္ဍအလိုက် အခက်အခဲမှတ်တမ်း

။ကဏ္ဍအလိုက် အခက်အခဲမှတ်တမ်း

.....သရက်ကုန်းကွက်သစ် ကျေးရွာ...ကဏ္ဍအလိုက် ဦးစားပေးဖွံ့ဖြိုးရေးလုပ်ငန်းများ

ကဏ္ဍအလိုက် အခက်အခဲမှတ်တမ်း

.....သရက်ကုန်းကွက်သစ် ကျေးရွာ...ကဏ္ဍအလိုက် ဦးစားပေးဖွံ့ဖြိုးရေးလုပ်ငန်းများ

အမှတ်	ရပ်ကွက်	အမျိုးအမည်	အမျိုးအမည်	အမျိုးအမည်	အမျိုးအမည်
အမျိုးအမည်	၀	ပုလဲကုန်းကွက်သစ်	၂၀၁၆	၂၀၁၇	ပုလဲကုန်းကွက်သစ်
	၁	ပုလဲကုန်းကွက်သစ်	၂၀၁၆	၂၀၁၈	ပုလဲကုန်းကွက်သစ်
	၂		၂၀၁၆		
	၃		၂၀၁၆		
	၄		၂၀၁၆		
အမျိုးအမည်	၀	ပုလဲကုန်းကွက်သစ်	၂၀၁၆	၂၀၁၇	ပုလဲကုန်းကွက်သစ်
	၁		၂၀၁၆		
	၂		၂၀၁၆		
	၃		၂၀၁၆		
	၄		၂၀၁၆		
အမျိုးအမည်	၀		၂၀၁၆		
	၁		၂၀၁၆		
	၂		၂၀၁၆		
	၃		၂၀၁၆		
	၄		၂၀၁၆		
အမျိုးအမည်	၀	ပုလဲကုန်းကွက်သစ်	၂၀၁၆	၂၀၁၈	ပုလဲကုန်းကွက်သစ်
	၁		၂၀၁၆		
	၂		၂၀၁၆		
	၃		၂၀၁၆		
	၄		၂၀၁၆		
အမျိုးအမည်	၀	ပုလဲကုန်းကွက်သစ်	၂၀၁၆	၂၀၁၈	ပုလဲကုန်းကွက်သစ်
	၁		၂၀၁၆		
	၂		၂၀၁၆		
	၃		၂၀၁၆		
	၄		၂၀၁၆		

VDP အရည်အသွေးထိန်းချုပ်မှု

ထိန်းချုပ်သူ-	ရက်စွဲ-	ရွာ-	VDP ရက်စွဲ-
		မြို့နယ်-	ကျေးရွာအုပ်စု-

(၁) VDP စာရွက်စာတမ်းပြီးဆုံးမှုကို စစ်ဆေးပါ။ (OM အရ)

- မျက်နှာဖုံး (အဖုံး)
- ဗာတီကာ
- ကျေးရွာအခြေခံ Data
- PSA အကျဉ်းချုပ်နှင့် PRA လုပ်ငန်းစဉ်
- အမျိုးသား/အမျိုးသမီးအဖွဲ့များ၏ အခက်အခဲများ
- ကျေးရွာမျှော်မှန်းချက် (ဆွေးနွေးချက်ရလဒ်)
- အမျိုးသား/အမျိုးသမီးအဖွဲ့များသဘောတူထားသည့် နောင်လေးနှစ်အတွက် ဦးစားပေးလုပ်ငန်းများစာရင်း (အခြေခံအဆောက်အအုံ၊ အသက်မွေးမှု၊ ပညာရေး၊ လူမှုရေးထိန်းသိမ်းမှု....)

နောက်ဆက်တွဲများ-

- လူမှုရေးအကဲဖြတ်မှု စာရွက်စာတမ်းခါတ်ပုံနှင့် PRA လုပ်ငန်းစဉ် (ဖြစ်နိုင်လျှင်)၊ မြေပုံများ ပါရမည်၊ စည်းစိမ်ပိုင်ဆိုင်မှုအဆင့်၊ venn ပုံ...
- ကျေးရွာစီမံကိန်းရေးဆွဲရေးအစည်းအဝေးမိတ္တူ
- ကျေးရွာ၏အချက်အလက် (PC 1 ပုံစံ)
- ကျေးရွာမျှော်မှန်းချက်

(၂) လူမှုရေးအကဲဖြတ်မှုအရည်အသွေးနှင့် VDP စစ်ဆေးပါ။

- VDP တွင်ပါဝင်သောဦးရေ (အမျိုးသား/အမျိုးသမီး)- 1
- လူမှုရေးအကဲဖြတ်မှုအရည်အသွေးနှင့် VDP အတွက် ရက်ပေါင်း-
- PRA ပစ္စည်းများ အသုံးပြုသည့် အရေအတွက်-
- ပါဝင်သောဦးရေနှင့် လုပ်ငန်းများ မှတ်တမ်းတင်ခြင်း (အစည်းအဝေးမှတ်တမ်း၊ အဖွဲ့ခါတ်ပုံ၊ တိုင်းရင်းသားအနည်းစုနှင့် ထိခိုက်လွယ်သော အဖွဲ့များ)
 - အလွန်ကောင်း
 - ကောင်း
 - ညံ့
- လုပ်ငန်းများ မှတ်တမ်းတင်ခြင်းနှင့် အမျိုးသမီးအဖွဲ့အစည်းအဝေး၏ရလဒ် အားခွဲခြားပေးထားသလား။
 - ရှိ
 - မရှိ
- စီမံကိန်းအရေအတွက် (အမျိုးသား/အမျိုးသမီးရွေးချယ်မှုအရေအတွက်)- 1
- PRAနှင့်သက်ဆိုင်သောအခြား စီမံကိန်းအရေအတွက် (အမျိုးသား/အမျိုးသမီးရွေးချယ်မှုအရေအတွက်)- 1

