

ပြည်ထောင်စုသမ္မတမြန်မာနိုင်ငံတော်အစိုးရ  
မွေးမြူရေး၊ ရေလုပ်ငန်းနှင့် ကျေးလက်ဒေသဖွံ့ဖြိုးရေးဝန်ကြီးဌာန  
ကျေးလက်ဒေသဖွံ့ဖြိုးတိုးတက်ရေးဦးစီးဌာန  
နမ့်ဆန်မြို့နယ်



လူထုဗဟိုပြုစီမံကိန်း  
National Community Driven Development Project  
(NCDDP)



ကျေးရွာဖွံ့ဖြိုးရေးအစီအစဉ်  
Village Development Plan (VDP)  
ပန်ပေါ်ကျေးရွာ၊ ပန်နင်းကျေးရွာအုပ်စု

၂၀၁၆ ခုနှစ်၊ ဇန်နဝါရီလ

## မာတိကာ

1. မြို့နယ်မြေပုံ
2. ကျေးရွာမြေပုံ (တည်နေရာ)
3. ကျေးရွာအုပ်စုတွင်ပါဝင်သောကျေးရွာများစာရင်း
4. ကျေးရွာအခြေခံအချက်အလက်များ
5. လူထုပူးပေါင်းပါဝင်သော လူမှုဆန်းစစ်ခြင်း နှင့် အကဲဖြတ်ခြင်း လုပ်ငန်းစဉ် (PSA/PRA)  
အကျဉ်းချုပ် ဇယား
6. ကျေးရွာဖွံ့ဖြိုးရေးအစီအစဉ်အတွက် အသုံးပြုခဲ့သော PRA Tools များနှင့် တစ်ခုချင်းစီအတွက်  
သုံးသပ်ချက်များ
7. ကော်မတီဝင်များ ရွေးချယ်ခြင်းနှင့် ကျေးရွာဖွံ့ဖြိုးရေး အစီအစဉ် ဆောင်ရွက်မှု  
မှတ်တမ်းဓါတ်ပုံများ
8. ကော်မတီဝင်များစာရင်း
9. ကျေးရွာအချက်အလက် (ပုံစံ-၁)
10. စီမံကိန်းစက်ဝန်းအချိန်ဇယား (ပုံစံ-၂)
11. ကျေးရွာဖွံ့ဖြိုးရေးဦးစားပေးအစီအစဉ် (ပုံစံ-၃)
12. ကျေးရွာအုပ်စု စီမံကိန်းလုပ်ငန်းခွဲများရွေးချယ်ခြင်း (ပုံစံ-၄)
13. အစည်းအဝေးတက်ရောက်သူများစာရင်း (ပုံစံ-၁၂)
14. အစည်းအဝေးမှတ်တမ်းများ
15. ကဏ္ဍအလိုက်ဦးစားပေးဖွံ့ဖြိုးရေးလုပ်ငန်းစဉ်များ
16. ကျေးရွာဖွံ့ဖြိုးရေးစီမံချက် အရည်အသွေးထိန်းချုပ်မှု (Checklist for VDP)



# ပန်ပေါ်ကျေးရွာတည်နေရာပြမြေပုံ

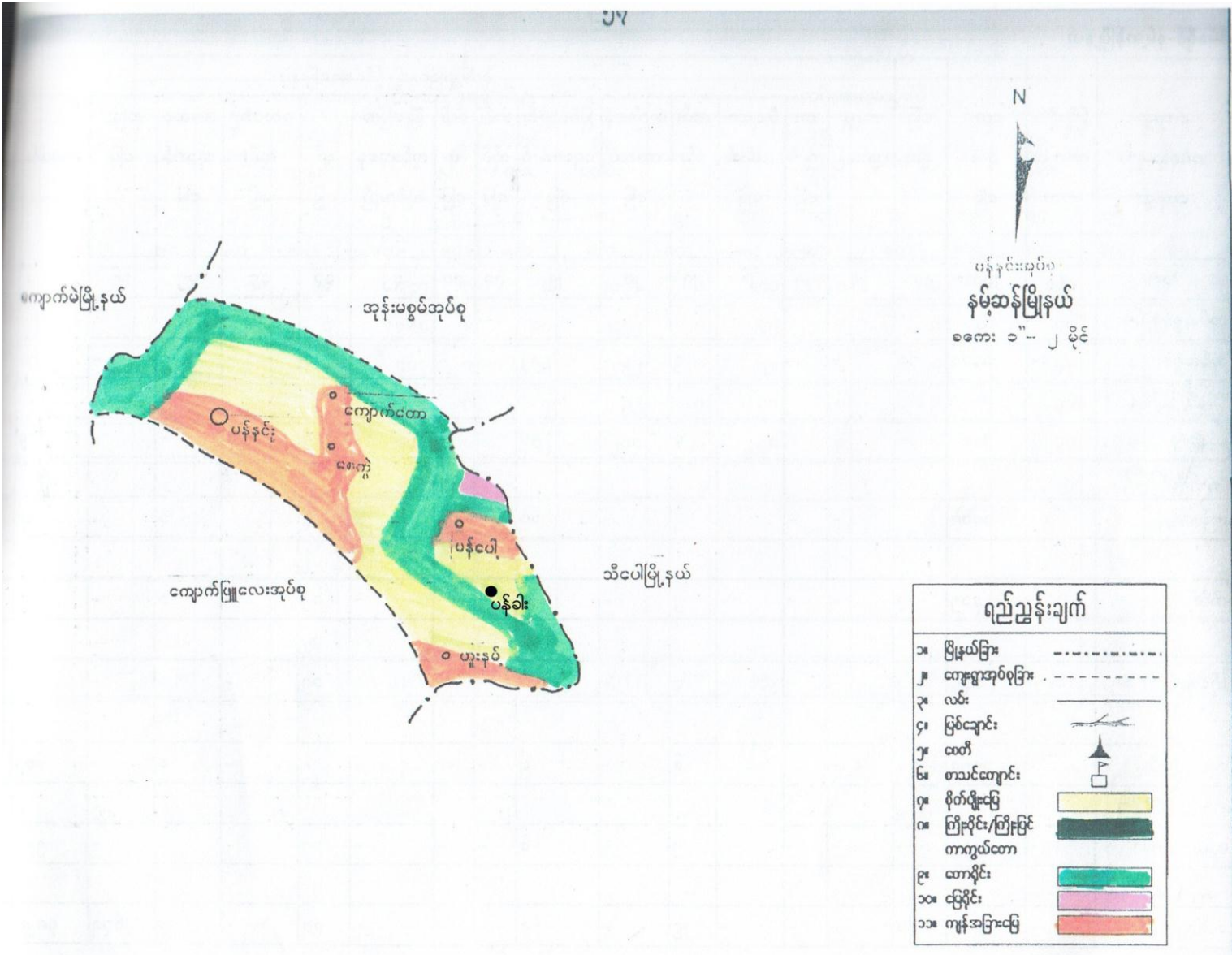

ပန်နင်းကျေးရွာအုပ်စုတွင်ပါဝင်သော ကျေးရွာများစာရင်း

1. ပန်နင်း
2. ပန်ခါး
3. ပန်ပေါ်
4. ခေက္ခဲ
5. ဟူးနမ်း
6. ကျောက်တော်



ကျေးဇူး - ပန်ပေါ်

ကျေးဇူး ချုပ်စု - ပန်ပေါ်

ကျေးဇူးစာအုပ်တည်းထောင်သော မူပိုင် -

ကျေးဇူး အကျပင် ဇာဝန် -

ထိထင်သော ကျေးဇူးနယ်ဒုဇိတ်ရှိ ကျေးဇူးအချုပ် - ပန်ပေါ်၊ ပန်နင်း၊ ကျောက်စောက်၊  
ကေအေ၊ ဟူး + ဇီ

အာဇီက အသက်မွေးပမ်းကြောင်း ကဏ္ဍ - ဣတ်

အိမ်ထောင်စု စုစုပေါင်း - 33 စု

ပျဉ်းရေး ပေါင်း - 260-ဦး

ကိုးကွယ်သည် ဘာသာ - ၂၃

ပျဉ်းစု အပျက်အိမ်ထောင်စု - ကိစ္စ < 33 >

ထိခိုက်ပွတ်သော အိမ်ထောင်စု - < 5 > စု

ကျန်းမာရေးကဏ္ဍ - အရှင်ဘုရား

အာဇီကများသော ဂေဟာ - ချောင်း ဆိုး၊ ဖြားဆိုး

ယဉ်ကျေး ကဏ္ဍ - ဝေဒနာတန်းကျောင်း

နိုက်ပျိုးမြေ ဧက - < 2, 615. 8 > ဧက

နိုက်ပျိုး ယဉ်ကျေး - ဣတ်

ယဉ်ကျေး အရင်းအမြစ်များ - သစ်တော

သောက်သုံးရေး - မိမိခင်မိမိ

ကျေးဇူးနှင့် ဆက်စပ်ပတ်စပို့ ၅ သော ကူတူမဟိုဠာစီမံကိန်း၊ ဂ.ဝ.က စူး၊

အစွဲအခင်းများ ပညာရေး ဌာန၊ ကျန်းမာရေး ဌာန၊



<ပန်ဖေါ်ကျေး: ဂျာ သမိုင်း >

ပန်ဖေါ်ကျေး: ဂျာသည် နယ်ဆန်ဖြူ: နယ် <ပန်နင်း: နယ်စု> ကတွင်း: ၉ ဂျာတစ်ဂျာ ဖြစ်သည်။

နယ်ဆန်ဖြူ: နယ်၏ <ကော့ဘက်တွင်း> တည်ရှိ ဖြစ်:၊ နယ်နင်း: နယ်စု ၉ <၂>

မိုင်း၊ ကွာလေးသည်။ နယ်ဆန်ဖြူ: နယ် ၉ <၃၂> မိုင်း ကွာလေးသည်။ ပန်ဖေါ်

စတင်တည် ထောင် ကတည်းက အိမ်ခြေ <၇> အိမ် စုဖြင့်: တည်ထောင် ခဲ့သည်။

နောက်တစ်ကြိမ်: ဖြစ်: တွဲ: ဖွား ယာဖြင့်:၊ ယခု နယ်ခြေ <၃၅> အိမ် ကျောက် ဂြို

စု ခဲ့သည်။ ပန်ဖေါ် ကျေး: ဂျာ စုအစဉ် တင် တည်ထောင် ခဲ့စေ ကယ်လ်ဖွေး:

ဝမ်း ကြောင်း: ကို၊ ကြောင်း ဖူး:၊ တောင်ယာ၊ တောရွှေ့က ခံသည် ဖြင့်: ကယ်လ် ကို

ဖွေး ခဲ့သည်။ နောက်တစ်ကြိမ်: ဖြစ်: နှင့် ယက်ယက်ကို ချိန် ဖြစ် ဖြစ်: ကယ်လ်

ဖွေး ကြောင့် ဖြစ် လုပ်ခဲ့သည်။ ပန်ဖေါ် ကျေး: ဂျာ ဂြို ဖူးလ်ဖွေး: ကျောင်း၊

ကို <၁၉၅၀> ခုနှစ် ကတည်းက ဖူးလ်ဖွေး: ကျောင်း: ကို စတင်တည် ထောင်

ခဲ့သည်။ ပန်ဖေါ် ကျေး: ဂျာ ဖွား အိမ်ခြေ <၃၅> နယ်စု၊ နယ်စုထောင်စု <၁၅>

စုနှင့် ရွှေ့-လျှံ: <၁၅၀> ဦး စု၊ ၁၅၀ ဂြို ဖြစ် ကျောင်း: နှင့် ဖွား <လီဆူး>

ရွှေ့-လျှံ: နေထိုင် ဖြစ်: ကြောင့် ရွှေ့-လျှံ: နေထိုင် ဖြစ်: မဂြိုဟ် ဖေ။ မုဒ္ဒတာယာနှင့်

နယ်ကို ကို: ကွယ်နေထိုင် ခဲ့ ဖြစ်သည်။ ဖူးလ်ဖွေး: ကျောင်း: ကို ကစလ် ဝါ:

ဆန်းရှု နှင့် ကန့်: ဖွား ယက်ယက် နှင့် ဖြစ်: ခဲ့ ဖြစ်: ကျောင်း: ကို တည် ထောင် ခဲ့

သည်။ <၂၀၀၀> ခုနှစ် ဖွား ၉ ကန့်: ၅ ကျောင်း: ကယ်လ်ဖွေး: ဖြစ်: ကန့်: ၅

ကျောင်း ဖြစ်လာသည်။ ပန်ဖေါ် ကျေး: ဂျာ၏ ကော့ဘက်တွင်း ဖွား ဖွား ဂျာ ဂြို ဖြစ်:၊

ကော့ဘက်တွင်း နယ်စု ဂျာဖြစ် ယော ပန်နင်း: ကျေး: ဂျာ ဂြို သည်။ ကြောက်ဘက်

တွင်း လီဆူး: ဂျာ တစ် ဂျာ ဖြစ် ယော ပန်ဖေါ်: ဂျာ ဂြို သည်။ တောင်ဘက် တွင်း ပန်ဖေါ်

ကယ်လ်ဖွေး: ကန့် ဝါ: ဝါ: ယော ဂျာတစ် ဂျာ ဂြို သည်။ ဖူးလ်ဖွေး: ကျောင်း: က ကော့ဘက်

တွင်း ဂြို သည်။ ပန်ဖေါ် ကျေး: ဂျာ၏ ကို: ကွယ် ယော နယ်စု ဖွား: ဖွား ကော့ဘက် နှင့်

ကော့ဘက်တွင်း ထား ဂြို သည်။ ပန်ဖေါ် ကျေး: ဂျာကို စတင် တည် ထောင် ခဲ့ ဖွား: ဖွား: ဦး ဂျာဝါ

ဒေါ် ဖူးလ်ဖွေး တို့ ဖြစ် ဖြစ်: ၉ စတင် တည် ထောင် ခဲ့ သည်။ ပန်ဖေါ် ယူ ဝါ ၅ ဖြစ်: ဖွား ပန်ဖေါ် ဖွား



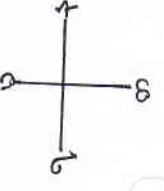

കിഴക്കേ അറ്റം  
പടിഞ്ഞാറേ അറ്റം

കോലാഴിപ്പുഴ

- കുടിവെള്ളം ←
- മുഖം ←
- മുഴ ←
- ഈടം ←
- ഈടം ←

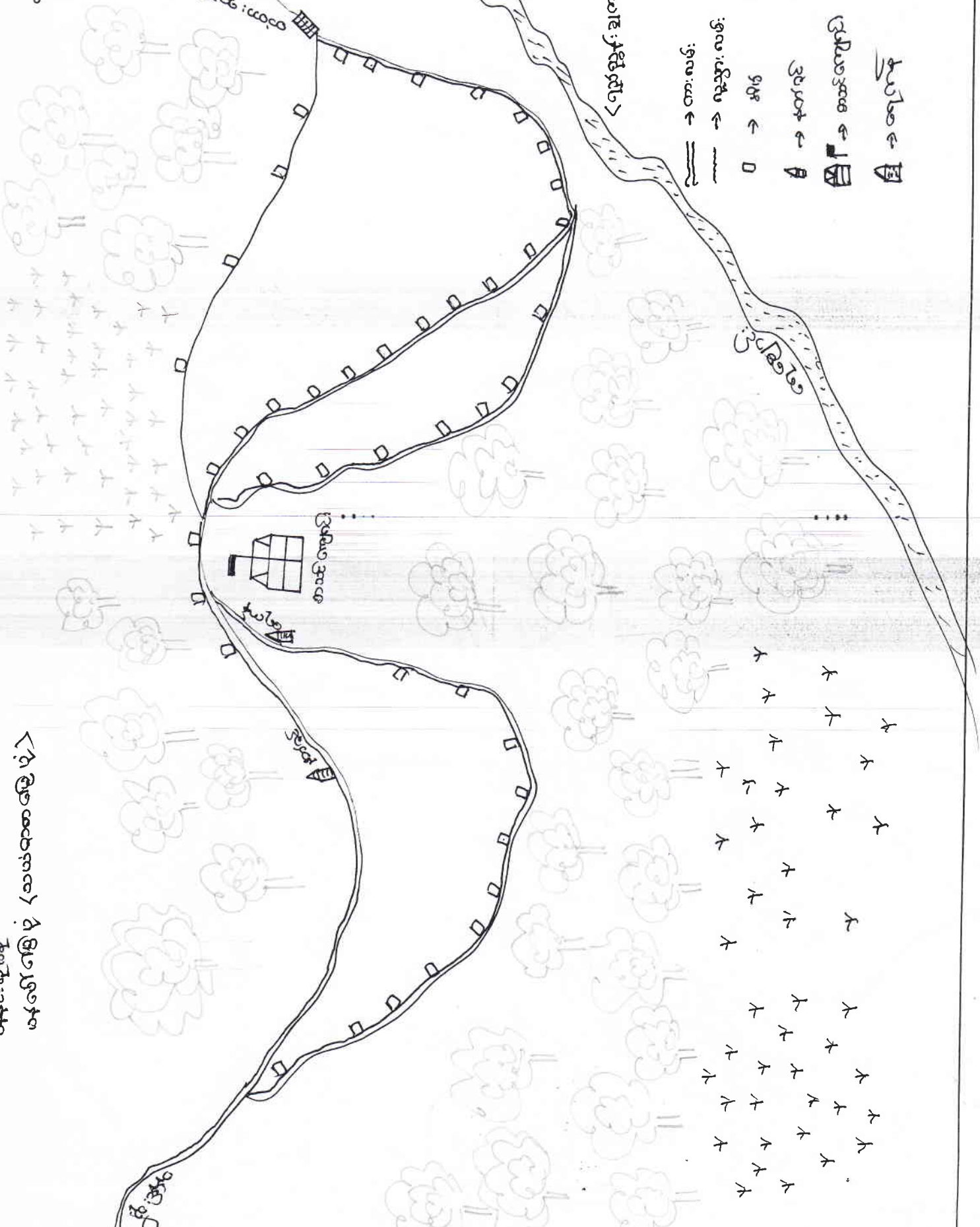

കുടിവെള്ളം കിട്ടാത്ത  
കുടിവെള്ളം

ကျေးဇူး ဇာရင်းဇာဖြစ်ပြု ဖြေပုံ ပေးပို့ချက် (၂၄၈၅)  
ကျေးဇူး ဇာရင်းဇာဖြစ်ပြုဖြေပုံကို ဆွဲမြဲဖြေ ကျေးဇူး၏

ဇာကျပ်ဇာဝန် ဖြစ် ယာဘာ ဇာရင်းဇာဖြစ်များကို ဖြစ်ပြုသော ယစ်  
တောများ ပဖက်စိုက်ခင်းများ၊ ခြေတည်နေရာများ၊ ဝေယဇိုက်  
ယိန္တိုများ၊ ရေဇာရင်းဇာဖြစ်များ၊ ဇာခြားယော ဇာရင်းဇာဖြစ်များ  
ကိုလည်း ဟောနိုင်ပါသည်။

ကျေးဇူး၏ ဒုပင်ဒိုမိတ် ဖြစ် ထိခက်နေသော ကျေးဇူး  
ခြောက်သက်တွင် ဒုပင်ဒိုမိတ်များကို လည်း ပပိတ်နိုင်ပါသည်။

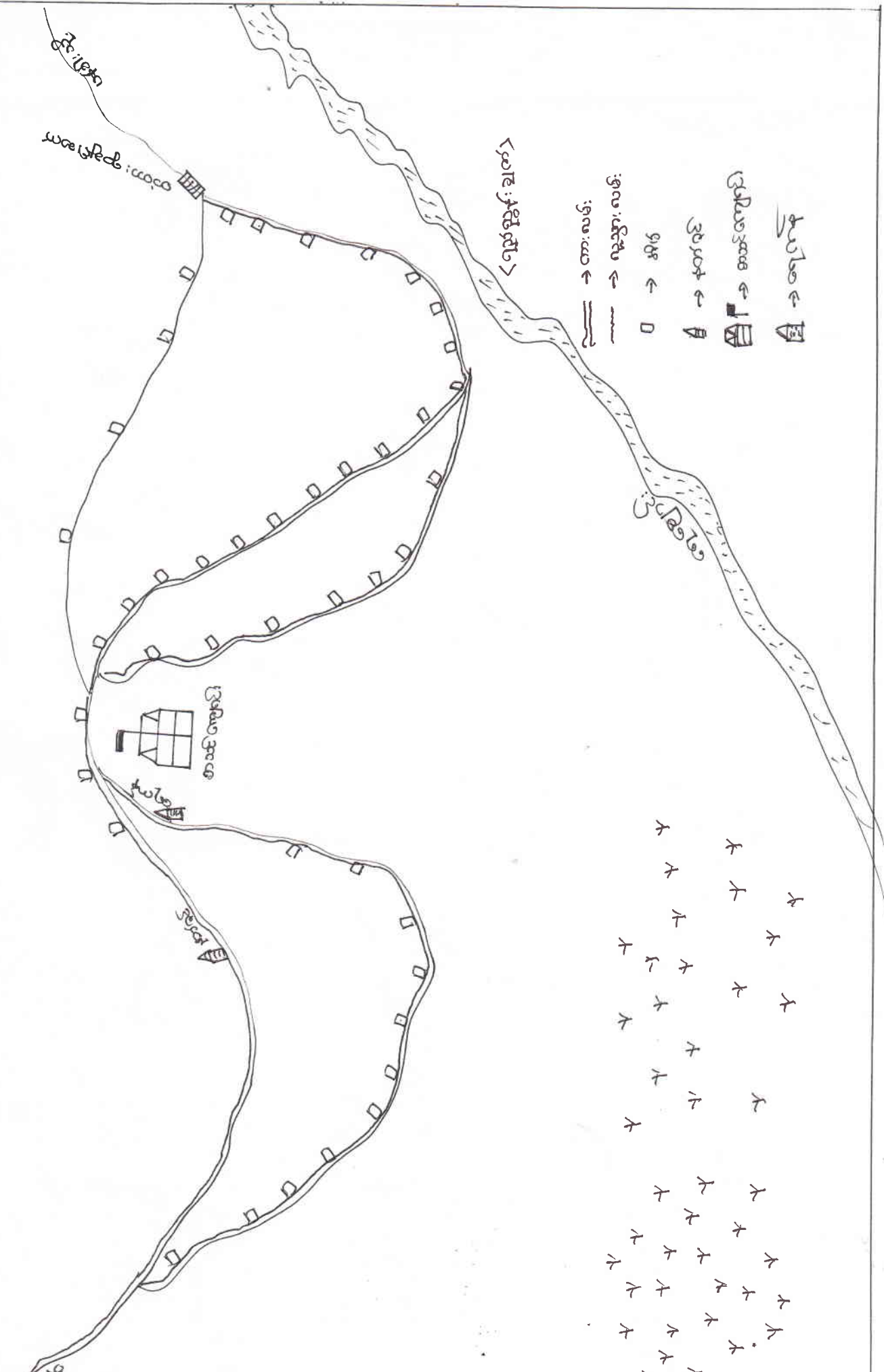
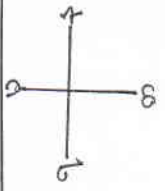

കുടിശ്ശിക  
കുടിശ്ശിക

ကျေးဇူး ယူ မှုရေး ဇာတ်ပြုခြင်းပုံ သုံးယယ်ချက် (၁၉၈၆)

ယူ မှုရေး ဇာတ်ပြု ခြင်းပုံ သုံးယယ်ချက်တွင် ကျေးဇူး  
ဇာတ်တွင်း၌ ကျေးဇူး ယူထုကို ပိုမို စိတ်ဝင်စား ချွေ ခြင်း ၊ ကျေး  
ဇူး ဇာတ်တွင်း၌ အိမ်တစ်ခုခုကို သိရှိစေခြင်း ၊ အထက်က  
ရေးရာများကို သိရှိခြင်း ၊ ရပ်ကွက်များကို သိရှိစေခြင်း ၊ ကျေး  
ဇူးဇာတ်တွင်း၌ အိမ်တစ်ခုခုကို သိရှိစိတ်ဝင်စား ခြင်း  
အိမ်တစ်ခုကို ဖြစ်လာစွာ ဆွေ့ရှာသည်။

ကျေးဇူးဇာတ်တွင်း၌ အထောက်အပံ့ ၊ ဖော်ပြပုံထိုး ၊  
ကျောင်း ၊ လက်ထိုးရေး ၊ ဖမ်းပန်း ဆက်သွယ်ရေး ၊ စီးပွားရေး ၊  
အခြေအနေ ၊ ယူရေးမှ အခြေအနေ ၊ ကျန်းမာရေး အခြေအနေ ၊  
ပညာရေး အခြေအနေ ၊ အခြားသော ကဏ္ဍများကို ပညာ သိ  
ရှိ ခြင်းပုံသည်။



പുതിയ പള്ളി ←  
 പുതിയ പള്ളി ←

കുറ്റം: പള്ളി

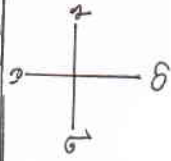
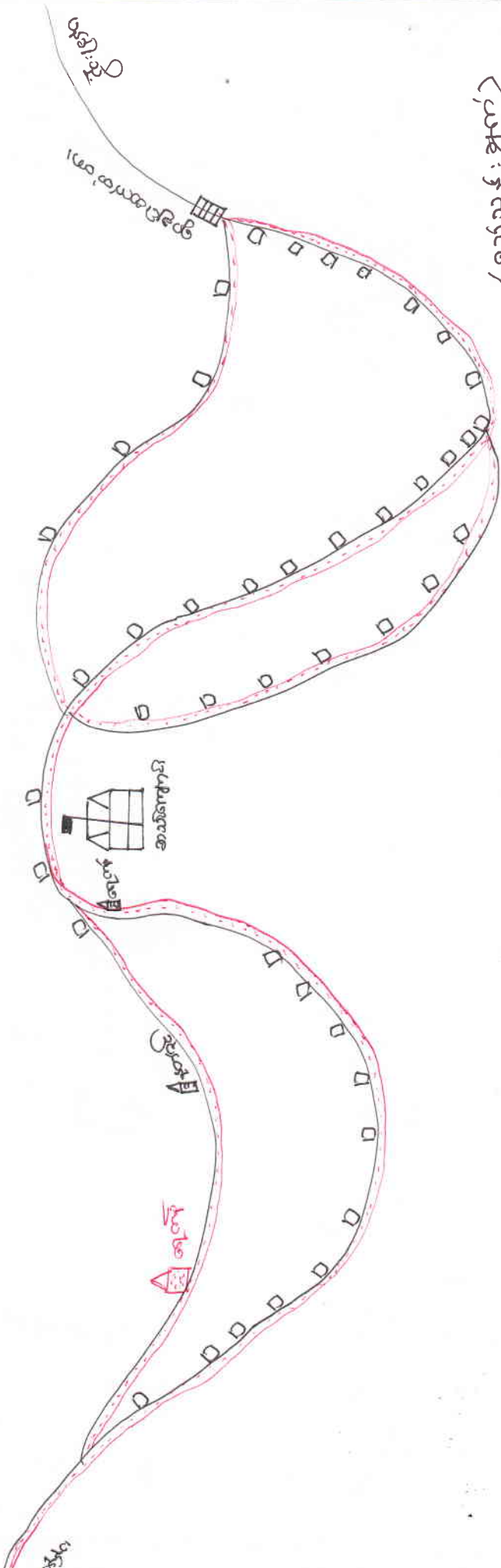

വിഷയം: പുതിയ പള്ളി  
 തീയതി: 2023

\* ဂျော့ရှော့ ဖွဲ့ ချက် ဖြစ် ပုံ သုံး ထပ် ချက် \*

< ပန်ပေါ >

ဂျော့ ဖွဲ့ ချက် ဖြစ် ပုံ တွင် ဖွဲ့ ဖြည့် တို့ စက် လာ စေ ရန် ဂျော့ ရှော့ လူ ထူ ချား ထို မှ  
မိမိ တို့ ဧဝံ ကုန် ဝတ် တွင် ဖွဲ့ ဖြည့် တို့ စက် လာ စေ ရန် ရေ သိ ချယ် ချက် ဖြစ် -

- ①. ဂျော့ရှော့ ချာ လမ်း
- ②. ရေ ထန်
- ③. ဂျော့ရှော့ ကုန် ဝတ် တို့
- ④. ဂျော့ ချင် စက် ထွက် ရန် လမ်း
- ⑤. ကား လမ်း < ဂျော့ရှော့ >
- ⑥. ရေ ထန် / ပိုက်
- ⑦. ဝန် ထမ်း နေ နေ

သည့် ခေတ် ချက် ဖြစ် ဂျော့ ရှော့ လူ ထူ ချား ကား လုံး ထို မှ ဂျော့ ရှော့  
ဖွဲ့ ဖြည့် ဂျော့ရှော့ လာ လာ စေ ရန် ဂျော့ ဖွဲ့ ချက် ဖြစ် ရေး ဆွဲ ပါ သည်။



ကုသိချိန်ဖြဲ ဖြဲထွက်ဒ်န ဟာ လူလူ အမျိုးသား၊ သမီး များ နှစ်ကျေး  
 ကျေးထား ပါသည်။ အခါတ သုံး သပ်ချက်များ ဟာ ကဆုန်၊ နယုန်၊ ဝါဆို  
 ဝါခေါင်၊ ကော်သလင်း၊ ကိတ်၊ ကျွတ်၊ ကန်ဆောင် မုနီ၊ နတ်တော်၊ ဖြာသို့  
 လများ ဟာ ရောဂါ ဖြစ် များသည်။ နယုန် ကနေ သိကင်း ကျွတ်လယ် မိုး ကု  
 မိ ဖြစ် တ၊ အတွက် ဘေးကင်း သုံး ကျေ ချစ် ဖြာ လုံလောက် ဖြာ ရှိသည်။  
 ကန်ခူး၊ ကဆုန်၊ ကပေါင်း လများ တွင် ရေ နား ပါး ထောလ ဖြစ် သည်။  
 ကျေပယ် ရတ၊ အချိန် ကုန် ရသည်။ နယုန် လ ကနေ သိကင်း ကျွတ်လယ်  
 မိုး ကုသိ ဖြစ် တ၊ အတွက် လမ်း ပန်း ဆက်သွယ်ရေး အခက် အခဲ ရှိသည်။  
 ကန်ခူး၊ ကဆုန်၊ နယုန်၊ ဝါဆို ကျွတ် ချိန် ဖြစ် တ၊ အတွက် ဝင် ကျေ အများ  
 ဆုံး ရသော လ ဖြစ်သည်။ ဖြာသို့၊ ကပိုတွံ လမှာ တွက် ကျေ အများ ဆုံး ကျွတ် လ  
 ဖြစ်ပြီး ကတိုး ကျေ ယူ ရသည်။ ကခူး၊ ကဆုန်၊ နယုန် လများ ဟာ အလုပ် များ  
 သော အချိန် ဖြစ်သည်။ ကျွတ် ဖြစ်ပြီး ကလုပ်သွား ရခြင်း ဟာ အယ်ဒီတာလေ ဆုံး  
 ကဲ့ ဟာ ကျွတ် ဟာ လုပ်နေ ရသည်။ ကပေါင်း လမှာ မိုး ကု ပွဲတော် ကျင်း ပထား  
 လ ဖြစ် သည်။ လမ်း ပန်း ဆက်သွယ်ရေး မိုး ကျေ သော လ ဟာ ပ လမ်း ပန်း  
 ဆက်သွယ်ရေး ဆုံး သော လ ဖြစ်သည်။



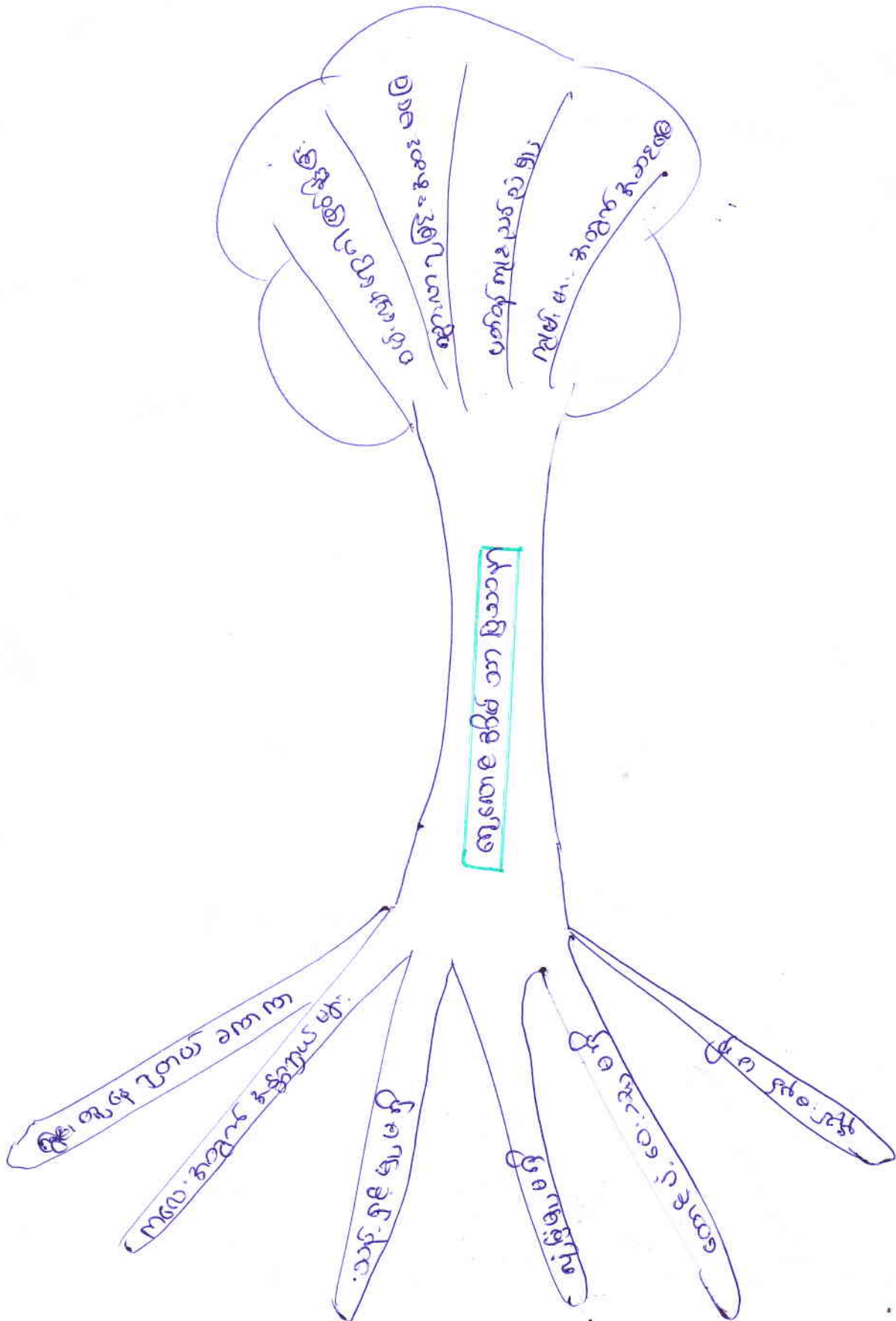



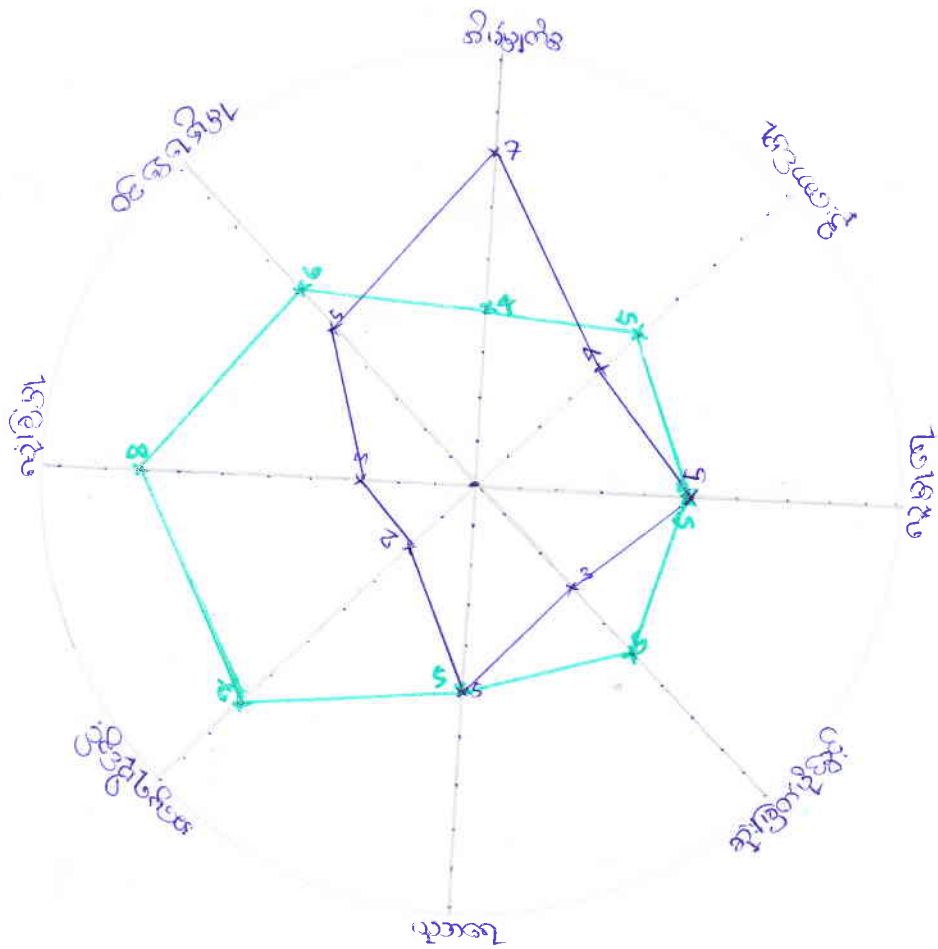

8  
 7

ယုံကြည်စိတ်

ပန်ပေါ်ရွာ

ထုံး ထပ်ချက် များ

အိမ်ပြု ဇာနည်

အိမ်ပြု ဇာနည် ပတ်သတ်ပြီး မိန်းကလေး များ ယောကျ်ား များ ထက်  
အလုပ်လုပ်ရခြင်း ဖြစ်သည်။ ဘာကြောင့်ဆိုတော် ထုံခဲလေးအရ  
ဖြစ်သည်။

ဝင်ငွေ ဂုဏ် ဖြူ

အမျိုးသား များက အမျိုးသမီး များထက် ဝင်ငွေ ပိုမို ရရှိ သည်။ အမျိုး  
သား များက တစ်ခုတည်း ပန်ပန်လုပ်ပါ။ အမျိုး သမီး များက အိမ်ပြု ဇာနည်  
သားသမီး ဇာနည် များ သာ ဆောင်ရွက်နေ ရသည်။

ပညာရေး

တစ်ရွာလုံး ဖြစ် အမျိုးသား / သမီး သုံး သွား ဖြစ် များက ပညာရေး  
တစ်ရွာ ဦးစား ပေး ဖြူ နည်းလေးလေး ငှါ သည်။

လူပြု ဇာနည်

တစ်ရွာလုံး ဖြစ် အမျိုးသား / သမီး များ တန်းတူ မှု ပေါင်း ပါဝင် ဖြူ ငှါ သည်။

ဆုံးဖြတ် ဝိုင်ခွင့်

တစ်ရွာလုံး ဖြစ် အမျိုး သမီး များ ဆုံး ဖြတ် ဝိုင် ခွင့် အားနည်း လေး ငှါ သည်။

အဖွဲ့ဝင် ဝိုင်ခွင့်

ယုံကြည်စိတ် ဖြစ် အမျိုး သမီး က အမျိုး သား ထက် အဖွဲ့ဝင် ဝိုင် ခွင့် နည်း  
လေး ငှါ သည်။ ထုံခဲလေး အရ ဖြစ် သည်။

ဦးဆောင် မြင်

ယုံကြည်စိတ် ဖြစ် အမျိုး သား များက အမျိုး သမီး များ ထက် ဦး ဆောင် လေး ငှါ သည်။

လုံခြုံ ဖြူ

ယုံကြည်စိတ် ဖြစ် အမျိုး သမီး က အမျိုး သား ထက် လုံခြုံ ဖြူ အား နည်း လေး ငှါ  
သည်။



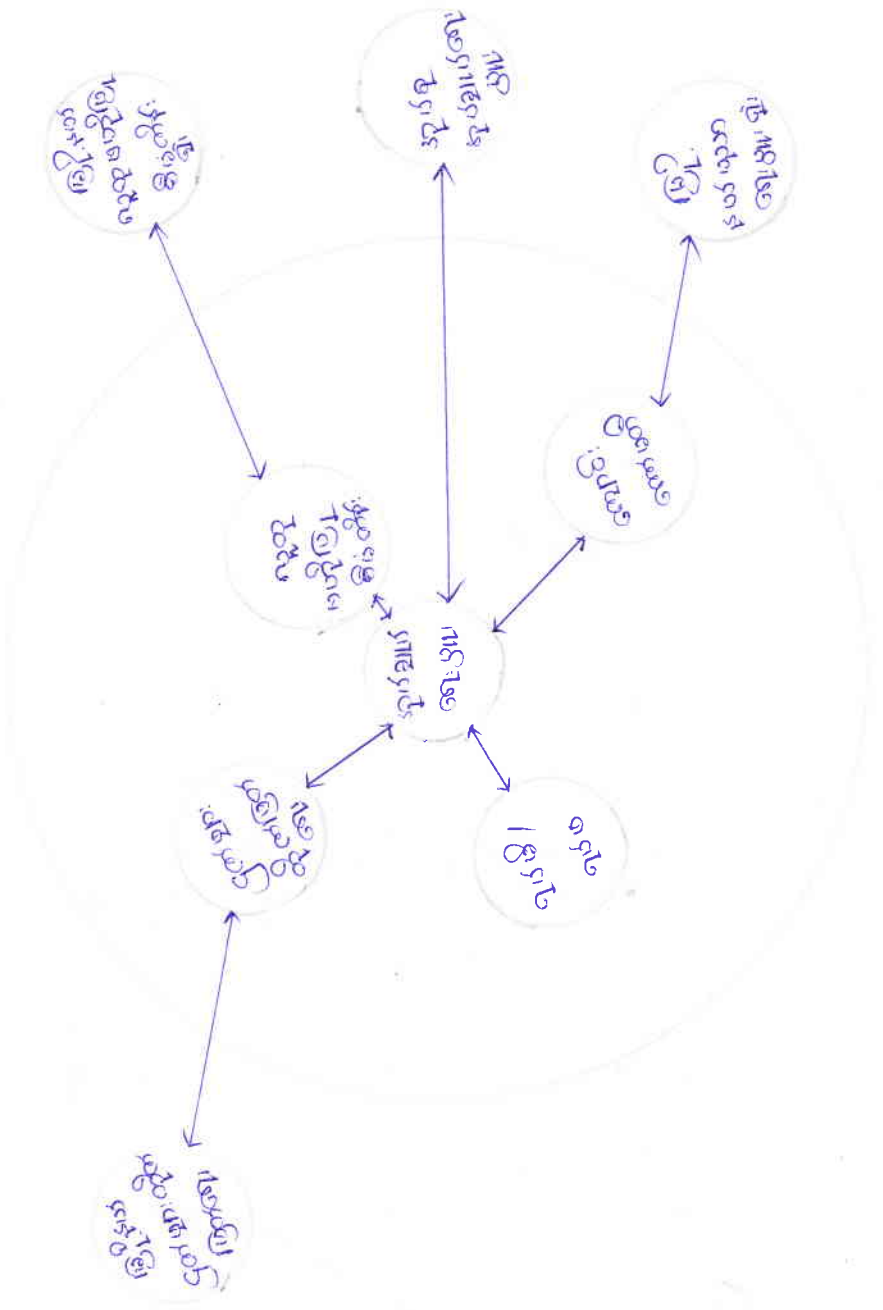



ကျေးရွာစီမံကိန်း အထောက်အကူပြု ကော်မတီဝင်များစာရင်း

ကျေးရွာ ..... ပုသိမ် ..... ကျေးရွာအုပ်စု ..... ပုသိမ် ..... ရက်စွဲ။ ၂၀၂၀.၁.၂၀

ကျေးရွာစီမံကိန်း အထောက်အကူပြု ကော်မတီ	ရာထူး	အမည်	မှတ်ချက်
ကျေးရွာစီမံကိန်း အထောက်အကူပြုကော်မတီ	ဥက္ကဋ္ဌ	ဦး ခိုင် က ခိုင်	
	ဥက္ကဋ္ဌ	ဒေါ်ဗျာတာမေ	
ဝယ်ယူရေး ဆပ်ကော်မတီ	ဥက္ကဋ္ဌ	ဦး ညို ညို ဝင်း	
	အဖွဲ့ဝင်	ဇော် ဆာ	
	အဖွဲ့ဝင်	ဦး ဆင်စောင့် ဦး	
စောင့်ကြည့်စစ်ဆေးရေး ဆပ်ကော်မတီ	ဥက္ကဋ္ဌ	ဦး ချ နောင်	
	အဖွဲ့ဝင်	ဒေါ်မစော နော်	
	အဖွဲ့ဝင်		
လည်ပတ်ရေးနှင့် ပြုပြင် ထိန်းသိမ်းရေးဆပ်ကော်မတီ	ဥက္ကဋ္ဌ	ဦး စန်း ဝင်း	
	အဖွဲ့ဝင်	ဒေါ်ပွန် နှစ်	
	အဖွဲ့ဝင်		
ကျေးရွာငွေ စာရင်းကိုင်	ကျေးရွာငွေ စာရင်းကိုင်	ဦး ဇော် ဂွင်း	
အကြံပြု တိုင်ကြားရေး		ဦး က ဝင်း	
		ဒေါ်မစော	
ကျေးရွာ စေတနာ့ ဝန်ထမ်း	အဖွဲ့ဝင်	ဦး တင် ဝင်း	
	အဖွဲ့ဝင်	ဒေါ်မစော နော်	
ကျေးရွာအုပ်စု စီ/ ထောက် ကိုယ်စားလှယ်			

ကျေးရွာဖွံ့ဖြိုးရေးအစီအစဉ်ရေးဆွဲခြင်း အစည်းအဝေးမှတ်တမ်းဓာတ်ပုံများ-







လူထုဗဟိုပြုစီမံကိန်း

ပုံစံစ-၁ ကျေးရွာအခြေခံအချက်အလက်များ (Form PC 1)

လမ်းညွှန်ချက်/ ကျေးရွာတစ်ရွာသို့ ပထမဆုံး မိတ်ဆက်ခရီးသွားရောက်သောအခါ လူထုစည်းရုံးရေးမှူးသည် ကျေးရွာခေါင်းဆောင်များအားကျေးရွာအချက်အလက်များကိုမေတ္တာရပ်ခံ၍တောင်းခံရသည်။ ဤအချက်အလက်များကိုစီမံကိန်းမိတ်ဆက်အစည်းဝေးမတိုင်မီတောင်းခံရမည်။ စီမံကိန်းမိတ်ဆက်အစည်းဝေးတွင် လူထုစည်းရုံးရေးမှူးသည် ဤအချက်အလက်များအားစစ်ဆေးပြီးမှန်ကန်အောင်ပြုလုပ်ရမည်။ ပြီးနောက်တွင် လူထုစည်းရုံးရေးမှူးမှ သတင်းအချက်အလက်ထဲသို့ Tablets မှတစ်ဆင့်ဖြည့်သွင်းရမည်။

ကျေးရွာအုပ်ချုပ်ရေးမှူးအမည် <u>ဦးခင်မောင်ဦး</u>	ကျေးရွာအုပ်ချုပ်ရေးမှူး၏ဖုန်းနံပါတ် - <u>၁၅</u>	လူထုစည်းရုံးရေးမှူး၏အမည် <u>ဦးမိုင်းစန်းသိန်း</u>
ပြည်နယ်/တိုင်းဒေသကြီး <u>ပျဉ်းမနား / ရခိုင်ပြည်နယ်</u>	မြို့နယ် <u>မင်္ဂလာဒုံမြို့နယ်</u>	ကျေးရွာအုပ်စု <u>ပုန်းပိ</u>
ကျေးရွာ <u>ပုန်းပိ</u>		

က. လူဦးရေ

လူမျိုးစု	အိမ်ထောင်စုအရေအတွက်	ကိုးကွယ်သည့်ဘာသာ	အိမ်ထောင်စုအရေအတွက်
လူမျိုးစု (၁) <u>မိသားစု</u>	<u>၃၃</u>	ဘာသာ(၁) <u>မုန့်ဘာသာ</u>	<u>၃၃</u>
လူမျိုးစု (၂) -----		ဘာသာ(၂) -----	
လူမျိုးစုရော -----		ဘာသာရော -----	

	အမျိုးသား(အရေအတွက်)	အမျိုးသမီး(အရေအတွက်)
လူဦးရေ	<u>၁၂၈</u>	<u>၁၃၂</u>
အိမ်ထောင်ဦးစီး	<u>၃၃</u>	

( ) လက်လှမ်းမီအသုံးပြုနိုင်သည့်အဆောက်အအုံများ

စာသင်ကျောင်း	အမှတ်ခြစ်ပါ	ကျန်းမာရေး	အမှတ်ခြစ်ပါ	ဘာသာရေးအဆောက်အအုံ	အမှတ်ခြစ်ပါ
အထက်တန်းကျောင်း	<input type="checkbox"/>	ဆေးရုံ	<input type="checkbox"/>	စေတီ	<input type="checkbox"/>
အလယ်တန်းကျောင်း	<input type="checkbox"/>	ကျန်းမာရေးဌာန	<input type="checkbox"/>	ဘုန်းကြီးကျောင်း	<input type="checkbox"/>
မူလတန်းကျောင်း	<input type="checkbox"/>	ကျန်းမာရေးဌာနခွဲ	<input type="checkbox"/>	ဟိန္ဒူဘုရားကျောင်း	<input type="checkbox"/>
မူကြိုကျောင်း	<input checked="" type="checkbox"/>	ဆေးပေးခန်း	<input type="checkbox"/>	ခရစ်ယာန်ကျောင်း	<input type="checkbox"/>
အခြား	<input type="checkbox"/>	အခြား	<input type="checkbox"/>	ဗလီ	<input type="checkbox"/>
				အခြား	<input type="checkbox"/>
မှတ်ချက်		မှတ်ချက်		မှတ်ချက်	

(ဂ) ကျွမ်းကျင်သူများမှတ်တမ်း ၊ ကျေးရွာတွင်နေထိုင်သော သို့မဟုတ် တခြားရွာမှလာရောက်သောကျွမ်းကျင်သူများ

(၁) စာသင်ကျောင်း			(၂) ကျန်းမာရေး			(၃) လက်မှုပညာရှင်		
	ရွာတွင်နေထိုင်သူ	အခြားရွာမှလာသူ		ရွာတွင်နေထိုင်သူ	အခြားရွာမှလာသူ		ရွာတွင်နေထိုင်သူ	အခြားရွာမှလာသူ
မူလတန်းပြဆရာဆရာမ	<input type="checkbox"/>	<input checked="" type="checkbox"/>	ဆရာဝန်	<input type="checkbox"/>	<input type="checkbox"/>	လက်သမား	<input type="checkbox"/>	<input type="checkbox"/>
အထက်တန်းပြဆရာဆရာမ	<input type="checkbox"/>	<input type="checkbox"/>	လက်ထောက်ကျန်းမာရေးမှူး	<input type="checkbox"/>	<input type="checkbox"/>	ပန်းရံ	<input type="checkbox"/>	<input type="checkbox"/>
အလက်တန်းပြဆရာဆရာမ	<input type="checkbox"/>	<input type="checkbox"/>	အမျိုးသမီးကျန်းမာရေးဆရာမ	<input type="checkbox"/>	<input type="checkbox"/>	လျှပ်စစ်ဆိုင်ရာ	<input type="checkbox"/>	<input type="checkbox"/>
မူကြိုဆရာဆရာမ	<input type="checkbox"/>	<input type="checkbox"/>	အရံသားဖွား	<input type="checkbox"/>	<input type="checkbox"/>	ရေပိုက်သွယ်သူ	<input type="checkbox"/>	<input type="checkbox"/>
အခြား	<input type="checkbox"/>	<input type="checkbox"/>	ပြည်သူ့ကျန်းမာရေးလုပ်သား	<input type="checkbox"/>	<input type="checkbox"/>	စက်ပြင်ဆရာ	<input type="checkbox"/>	<input type="checkbox"/>



လူထုဗဟိုပြုစီမံကိန်း

(ဃ) ကျေးရွာသို့ ရောက်ရှိနိုင်သည့်လမ်းအခြေအနေ / ကျေးရွာတစ်ရွာသည် ၎င်း၏ကျေးရွာအုပ်စုနှင့် ဆက်သွယ်ထားသော လမ်းအခြေအနေ (အောက်ပါတို့ကိုပိုင်းပါ)

ကျောက်ကြမ်းလမ်း	ကတ္တရာလမ်း	ကွန်ကရစ်လမ်း	မော်တော်ဆိုင်ကယ်လမ်း
ကျောက်ခင်းလမ်း	<u>မြေသားလမ်း</u>	<u>လူသွားလမ်း</u>	အခြား _____

- (င) ကျေးရွာဖွံ့ဖြိုးမှုစီမံချက် ပိုင်းပါ
- (၁) လူထုဗဟိုပြုစီမံကိန်းမစတင်မှီ ဤကျေးရွာတွင်ကျေးရွာဖွံ့ဖြိုးမှု စီမံချက်ရှိခဲ့ပါသလား? ရှိပါသည်/မရှိပါ/မသိပါ
- (၂) ရှိခဲ့ပါလျှင် ဤစီမံချက်ကို မည်သည့် ခုနှစ်တွင်ပြင်ဆင်ခဲ့ပါသနည်း? နှစ်-----/မသိပါ
- (၃) ဤစီမံချက်ကို မြို့နယ်မှအတည်ပြုခဲ့ပါသလား? ပြုခဲ့ပါသည်/မပြုခဲ့ပါ /မသိပါ

- (စ) ခရီးအကွာအဝေး
- (၁) ဤကျေးရွာ၏ဗဟိုမှ၎င်းကျေးရွာအုပ်စု၏ဗဟိုအထိခရီးမိုင်မည်မျှကွာဝေးသနည်း? မိုင်-----/မသိပါ
- (၂) ဤကျေးရွာမှ ၎င်းကျေးရွာအုပ်စုဗဟိုအထိသွားလာရာတွင်ကြာမြင့်သည့်အချိန် ခြောက်သွေ့ရာသီတွင်ကြာချိန် ၃:၀၀ ----- ထော်လာဂျီ/မော်တော်ဆိုင်ကယ်/ခြေလျှင်/လား/မော်တော်ဘုတ်/ အခြား ၃၀:၀၀ နာရီ စသည်တို့ဖြင့်သွားလျှင်ကြာမြင့်သည့်အချိန် မိုးရာသီတွင်ကြာချိန် ၃:၀၀ နာရီ ----- ထော်လာဂျီ/မော်တော်ဆိုင်ကယ်/ခြေလျှင်/လား/မော်တော်ဘုတ်/ အခြား ၁:၀၀ နာရီ စသည်တို့ဖြင့်သွားလျှင်ကြာမြင့်သည့်အချိန်

(ဆ) ပတ်ဝန်းကျင်ဆိုင်ရာသဘာဝဘေးအန္တရာယ် -

ဤကျေးရွာတွင်ရေကြီးခြင်းကဲ့သို့ သဘာဝဘေးအန္တရာယ်ကျရောက်ဖူးခြင်းရှိပါသလား။

မရှိပါ  ရှိပါသည်  ရှိလျှင်ဖော်ပြပါ-----

(ဇ) ကျေးရွာတွင် ဖွဲ့စည်းထားသော အဖွဲ့အစည်းများ

လူထုဗဟိုပြုစီမံကိန်းမတိုင်မီ ဤကျေးရွာတွင် ကျေးရွာဖွံ့ဖြိုးရေးအတွက် အစိုးရ(သို့)ရွာသားများကိုယ်တိုင်(သို့) စီမံကိန်းတစ်ခုခုမှ ဖွဲ့စည်းထားသည့် အဖွဲ့အစည်းများရှိပါသလား။

-----  
ကျောင်းကြီးကန်မော်  
ရွာနယ်စု ဝန်ကြီးရုံး

ကျေးရွာခေါင်းဆောင် အမည် ဦး ခင်မောင်ဦး

လက်မှတ် နေ့စွဲ ၂၄. ၁. ၂၀၁၆

လူထုစည်းရုံးရေးမှူး အမည် ဦး ကန့်သိန်း

လက်မှတ် နေ့စွဲ ၂၄. ၁. ၂၀၁၆



ပုံစံ စ-၂ - စီမံကိန်းစက်ဝန်းအချိန်ဇယား (PC 2)

လမ်းညွှန်ချက်သက်ဆိုင်ရာလူထုစည်းရုံးရေးမှူး/လက်ထောက်နည်းပညာနည်းပညာမှူးများမှ စီမံကိန်းစက်ဝန်းအဆင့်တစ်ခုစီ ပြီးစီးတိုင်းကျေးရွာနှင့် ကျေးရွာအုပ်စုအတွက်ဤပုံစံကိုဖြည့်သွင်းရမည်။

စည်းရုံးရေးမှူး/ဝန်ထမ်း အမည် မိုင်း ဟန် သိန်း

နေ့စွဲ ၂၀၂၀. ၁. ၂၀ စက်ဝန်းအားအမှတ်ခြစ်ပါ  စက်ဝန်း(၁)  စက်ဝန်း(၂)  စက်ဝန်း(၃)

ပြည်နယ်/တိုင်း ရှမ်းပြည်နယ် ကျေးရွာအုပ်စု ပုလဲကျေးရွာ ကျေးရွာ ပုလဲကျေးရွာ

စီမံကိန်းဆောင်ရွက်မှုအဆင့်များ	နေ့စွဲ		အစည်းအဝေးတွင်တက်ရောက်သူအရေအတွက်			
	စတင်သည့်နေ့	ပြီးဆုံးသည့်နေ့	အမျိုးသားအရေအတွက်	အမျိုးသမီးအရေအတွက်	အိမ်ထောင်စုအရေအတွက်	လူမျိုးစုတက်ရောက်သူအရေအတွက် လူမျိုးစုအမည်
၁. ကျေးရွာစီမံကိန်း မိတ်ဆက်အစည်းအဝေး	၂၀၂၀. ၁. ၂၀	၂၀၂၀. ၁. ၂၀	၂၄	၁၀	၃၄	လီဆူ   ၃၄
၂. ကျေးရွာဖွံ့ဖြိုးရေး စီမံချက်ရေးဆွဲခြင်းအစည်းအဝေး	၂၀၂၀. ၁. ၂၀	၂၀၂၀. ၁. ၂၀	၂၄	၁၁	၃၅	လီဆူ   ၃၅
၃. ကျေးရွာအုပ်စု လုပ်ငန်းဆုံးဖြတ်ချက်ချသည့်အစည်းအဝေး	၂၀၂၀. ၂. ၀၅	၂၀၂၀. ၂. ၀၅	၂၅	၁၂	၃၇	ပုလဲကျေးရွာ   ၂၀ လီဆူ   ၇
၄. မြို့နယ်အဆင့်စီမံကိန်းရေးဆွဲရေးနှင့်အကောင်အထည်ဖော်ရေးကော်မတီ၏ စီမံကိန်းသုံးသပ်မှုအစည်းအဝေး			မလို	မလို	မလို	မလို
၅. မြို့နယ်စီမံကိန်းရေးဆွဲရေးနှင့်အကောင်အထည်ဖော်ရေးကော်မတီ၏ဆုံးဖြတ်မှုကို ရွာသို့ အသိပေးအကြောင်းကြားသည့်အစည်းအဝေး						
၆. စီမံကိန်းလုပ်ငန်းခွဲစီမံချက်ရေးဆွဲခြင်းအစည်းအဝေး	မလို	မလို	မလို	မလို	မလို	မလို
၆.၁။ စီမံကိန်းလုပ်ငန်း အကောင်အထည်ဖော်ရေးအစီအစဉ် ရေးဆွဲခြင်း						
၆.၂။ ဝယ်ယူရေးအစီအစဉ် ရေးဆွဲခြင်း						











ပုံစံ PC-၄ ကျေးရွာအုပ်စုစီမံကိန်းလုပ်ငန်းခွဲရွေးချယ်ခြင်းပုံစံ

လမ်းညွှန်ချက်။ ကျေးရွာအုပ်စုစီမံချက်ရေးဆွဲသည့်အစည်းအဝေးတွင် ဤပုံစံအား လူထုစည်းရုံးရေးမှူး/လက်ထောက်နည်းပညာမှူးတို့၏အကူအညီဖြင့် ပြည်ပုံစံဖြည့်သွင်းရမည်။ ဤပုံစံအား ပြည့်စုံစွာဖြည့်သွင်းပြီးပါက ကျေးရွာအုပ်စုဖွံ့ဖြိုးတိုးတက်ရေးစီမံချက်တွင် နောက်ဆက်တွဲအဖြစ် တွဲထားရမည်။ CF မှ အချက်အလက်များကို MIS သို့ ထည့်သွင်းရမည်။  
 ကျေးရွာစည်းရုံးရေးမှူး/ဝန်ထမ်းအမည် ဦး ၂၈၄၁၁၃  
 စက်ဝန်းအားအမှတ်ဖြစ်ပေးပါ (✓) စက်ဝန်း(၁) စက်ဝန်း(၂) စက်ဝန်း(၃) စက်ဝန်း(၄)  
 ကျေးရွာအုပ်စု ၂၈၄၁၁၃

ပြည်နယ်/တိုင်း ၈၈/၈၅၅၈၈ မြို့နယ် နှစ်အနီ

ကျေးရွာအမည်	ဆောင်ရွက်မည့် လုပ်ငန်းများ	အတိုင်းအတာ	ခန့်မှန်း တိုက်ရိုက်အကျိုး ခံစားခွင့်ရှိသူများ	အဆိုပြုတင်ပြသူ	ခန့်မှန်းကုန်ကျစရိတ်			စုစုပေါင်း
					စီမံကိန်းမှ ထည့်ဝင်မှု	ကျေးရွာမှ ထည့်ဝင်မှု	အခြားထည့်ဝင်မှု (ဖေါ်ပြပါ) ထည့်ဝင်ငွေ   အမည်/အဖွဲ့	
ကျောက်စော	ခန့် ၂၈၅၈၅၅ ၅၂၅၅၅၅	၅၀' x ၃၀' x ၁၀'		အမျိုးသား အမျိုးသမီး အမျိုးသားနှင့် အမျိုးသမီး	၆၅၀၀၀၀၀	-	-	၆၅၀၀၀၀၀
ခေလွှာ	ကျွေးမြေ ကံလွှာ	၄၀' x ၄'		အမျိုးသား အမျိုးသမီး အမျိုးသားနှင့် အမျိုးသမီး	၆၅၀၀၀၀၀	-	-	၆၅၀၀၀၀၀
				အမျိုးသား အမျိုးသမီး အမျိုးသားနှင့် အမျိုးသမီး				
				အမျိုးသား အမျိုးသမီး အမျိုးသားနှင့် အမျိုးသမီး				

ဦး အောင်စိန်

အမည်

ရာထူး ကျေးရွာအုပ်စု စီ/ထောက်ကော်မတီ ဥက္ကဋ္ဌ

လက်မှတ်

ရက်စွဲ ၅. ၉. ၂၀၁၆



ပထမ . ၇၈

လူထုပဟိုပြုစီမံကိန်း

ပုံစံ - ၀-၁၂ - အစည်းအဝေးတက်ရောက်သူများ (FORM PC 12)

လမ်းညွှန်၊ စီမံကိန်း၊ အစည်းအဝေးအားလုံးတွင် အသုံးပြုရန်၊ လူထုစည်းရုံးရေးမှူးက ကျေးရွာသို့ ကွင်းဆင်းစဉ် စစ်ဆေး၍ ပုံစံ ၂ စီမံကိန်းစက်ဝန်းအချိန်ဇယားပါ အစည်းအဝေးတက်ရောက်သူများစာရင်းကို ဖြည့်သွင်းရန်

စည်းရုံးရေးမှူးအမည် ဒီး.မျိုးမင်းဟန်

ရက်စွဲ၊ 25.1.2016

ပြည်နယ်/ တိုင်းဒေသကြီး

ရွှေ၊ / မြောက်

မြို့နယ်

စီမံကိန်းစက်ဝန်းအမှတ်ဖြစ်ပါ(✓)  စက်ဝန်း(၁)  စက်ဝန်း(၂)  စက်ဝန်း(၃)  စက်ဝန်း(၄)

ကျေးရွာအုပ်စု

ယန်ခင်း

ကျေးရွာ

ယန်ခင်း

အစည်းအဝေးခေါင်းစဉ်။

စဉ်	အမည်	ကျား (✓)	မ (✓)	အိမ်ထောင်စုကိုယ်စားလှယ်(✓)(၁)	လူမျိုး	လက်မှတ်
1	ဒီး.မောင်	✓		✓	မိသားစု	
2	ဒီး.ဗျာတ	✓		✓	"	BT
3	ဒီး.ဗျာတ	✓		✓	"	Mye Bye U
4	ဒီး.မျိုးမင်း	✓		✓	"	
5	ဒီး.မောင် (၁) ဗျာတ	✓		✓	"	
6	ဒီး.မောင်ကျော်	✓		✓	"	
7	ဒီး.ဗျာတ	✓		✓	"	39 မောင်
8	ဒီး.ဗျာတ	✓		✓	"	3 AP ၁
9	ဒီး.ဗျာတ	✓		✓	"	၂
10	ဒီး.ဗျာတ	✓		✓	"	
11	ဒီး.ဗျာတ	✓		✓	"	
12	ဒီး.ဗျာတ	✓		✓	"	
13	ဒီး.ဗျာတ	✓		✓	"	
	စုစုပေါင်း					

(၁) အိမ်ထောင်စုစီမံကိန်းဖြစ်ရန်မလိုပါ။ အမျိုးသား/အမျိုးသမီး အိမ်ထောင်စု တစ်စုကို ကိုယ်စားပြုသူမည်သူမဆို အမှတ်ဖြစ်ပါ။





လူထုဗဟိုပြုစီမံကိန်း

ပုံစံ - ၀-၀၂ - အစည်းအဝေးထောက်ရောက်သူများ (FORM PC 12)

လမ်းညွှန်၊ စီမံကိန်း၊ အစည်းအဝေးအားလုံးတွင် အသုံးပြုရန်၊ လူထုစည်းရုံးရေးမှူးက ကျေးရွာသို့ ကွင်းဆင်းစဉ် စစ်ဆေး၍ ပုံစံ ၂ စီမံကိန်းစက်ဝန်းအချိန်ဇယားပါ အစည်းအဝေးထောက်ရောက်သူများစာရင်းကို ဖြည့်သွင်းရန်

စည်းရုံးရေးမှူးအမည် ဦးမျိုးမောင်စိန်

စီမံကိန်းစက်ဝန်းအမှတ်ဖြစ်ပါ (✓)  စက်ဝန်း(၁)  စက်ဝန်း(၂)  စက်ဝန်း(၃)  စက်ဝန်း(၄)

ရက်စွဲ၊ ၂၀၁၁.၁၂.၂၀  
 မြို့နယ် / တိုင်းဒေသကြီး၊ ရွှေဘို / မြောက်  
 ကျေးရွာအုပ်စု၊ နန်းတန်း  
 ကျေးရွာအုပ်စု၊ နန်းတန်း

စဉ်	အမည်	ကျား (✓)	မ (✓)	အိမ်ထောင်စုကိုယ်စားလှယ် (✓) (၁)	လူမျိုး	လက်မှတ်
14	ဦးကျော်စိန်	✓		✓	ဗမာ	၂
15	ဦးကျော်စိန်	✓		✓	"	ဦးကျော်စိန်
16	ဦးကျော်စိန်	✓		✓	"	By-TT
17	ဦးကျော်စိန်	✓		✓	"	ကျော်စိန်
18	ဦးကျော်စိန်	✓		✓	"	ကျော်စိန်
19	ဦးကျော်စိန်	✓		✓	"	ကျော်စိန်
20	ကျော်စိန်	✓		✓	"	ကျော်စိန်
21	ကျော်စိန်	✓		✓	"	ကျော်စိန်
22	ဦးကျော်စိန်	✓		✓	"	ကျော်စိန်
23	ဦးကျော်စိန်	✓		✓	"	ကျော်စိန်
24	ဦးကျော်စိန်	✓		✓	"	ကျော်စိန်
25	ကျော်စိန်	✓		✓	"	ကျော်စိန်
	စုစုပေါင်း					

(၁) အိမ်ထောင်စုစီဖြစ်ရန်လိုပါ။ အမျိုးသား/အမျိုးသမီး အိမ်ထောင်စု တစ်စုကို ကိုယ်စားပြုသူမည်သူမဆို အမှတ်ဖြစ်ပါ။





၃. ၇၇

လူထုဖော်ပြစီမံကိန်း

ပုံစံ - ၀-၁၂ - အစည်းအဝေးထောက်ရောက်သူများ (FORM PC 12)

လမ်းညွှန်၊ စီမံကိန်း၊ အစည်းအဝေးအားလုံးတွင် အသုံးပြုရန်၊ လူထုစည်းရုံးရေးမှူးက ကျေးရွာသို့ ကွင်းဆင်းစဉ် စစ်ဆေး၍ ပုံစံ ၂ စီမံကိန်းစက်ဝန်းအချိန်ဇယားပါ အစည်းအဝေးထောက်ရောက်သူများစာရင်းကို ဖြည့်သွင်းရန်

စည်းရုံးရေးမှူးအမည် ဦး မိုးနွယ် ဘိုဦး

စီမံကိန်းစက်ဝန်းအမှတ်ဖြစ်ပါ (✓)  စက်ဝန်း (၂)  စက်ဝန်း (၃)  စက်ဝန်း (၄)

ရက်စွဲ၊ 26.1.2016 ကျေးရွာအုပ်စု နန်သန်

မြို့နယ် ရွှမ်း၊ ၂၆၅၇၆ ကျေးရွာအုပ်စု နန်သန်

ကျေးရွာ နန်သန်

အစည်းအဝေးခေါင်းစဉ်။

စဉ်	အမည်	ကျား (✓)	မ (✓)	အိမ်ထောင် စုကိုယ်စားလှယ် (✓) (၁)	လူမျိုး	လက်မှတ်
၁	ဒေါ်အစော		✓	✓	၂၆၅၇၆	+
၂	ဒေါ်နုလေး		✓	✓	~	✓
၃	ဒေါ်စုစု		✓	✓	~	+
၄	ဒေါ်မျက်နှာ		✓	✓	~	321
၅	ဒေါ်မျက်နှာ		✓	✓	~	~
၆	ဒေါ်ဂွာစု		✓	✓	~	DAUS
၇	ဒေါ်နုစု		✓	✓	~	137-1116
၈	ဒေါ်နုစု		✓	✓	~	~
၉	ဒေါ်နုစု		✓	✓	~	~
၁၀	ဒေါ်နုစု		✓	✓	~	~
၁၁	ဒေါ်နုစု	✓		✓	~	~
၁၂	ဒေါ်နုစု	✓		✓	~	~
၁၃	ဒေါ်နုစု	✓		✓	~	~
စုစုပေါင်း						~

(၁) အိမ်ထောင်စီးစီးဖြစ်ရန်မလိုပါ။ အမျိုးသား/အမျိုးသမီး အိမ်ထောင်စု တစ်စုကို ကိုယ်စားပြုသူမည်သူမဆို အမှတ်ဖြစ်ပါ။





ပုံစံ - ၀-၁၂ - အစည်းအဝေးထောက်ပံ့ရေးသွေးချွေး (FORM PC 12)

လမ်းညွှန်၊ စီမံကိန်း၊ အစည်းအဝေးအားလုံးတွင် အသုံးပြုရန်၊ လူထုစည်းရုံးရေးမှူးက ကျေးရွာသို့ တွင်းဆင်းစဉ် စစ်ဆေး၍ ပုံစံ ၂ စီမံကိန်းစက်ဝန်းအချိန်ဇယားပါ အစည်းအဝေးထောက်ပံ့ရေးကော်မရှင်များစာရင်းကို ဖြည့်သွင်းရန်

စည်းရုံးရေးမှူးအမည် မှိုင်း ဟန် သိန်း

ရက်စွဲ၊ 26. 1. 2016	စီမံကိန်းစက်ဝန်းအမှတ်ဖြစ်ပါ (✓) <input type="checkbox"/> စက်ဝန်း(၀) <input type="checkbox"/> စက်ဝန်း(၂) <input checked="" type="checkbox"/> စက်ဝန်း(၃) <input type="checkbox"/> စက်ဝန်း(၄) <input type="checkbox"/>
ပြည်နယ်/တိုင်းဒေသကြီး၊ သျှစ်၊ မြောက်	ကျေးရွာအုပ်စု၊ မန်ဒုင်း
မြို့နယ်၊ မန်ဒုင်း	ကျေးရွာ၊ မန်ဒုင်း

စဉ်	အမည်	ကျား (✓)	မ (✓)	အိမ်ထောင်စုကိုယ်စားလှယ်(✓) (၀)	လူမျိုး	လက်မှတ်
1.	ဒေါ်မျှော်	✓		✓	ကရီး	✓
2.	ဒေါ်မျှော်	✓		✓	"	✓
3.	ဒေါ်လှ	✓		✓	"	✓
4.	ဒေါ်လှ	✓		✓	"	✓
5.	ဒေါ်မျှော်	✓		✓	"	✓
6.	ဒေါ်လှ	✓		✓	"	✓
7.	ဒေါ်မျှော်	✓		✓	"	✓
8.	ဒေါ်လှ	✓		✓	"	✓
9.	ဒေါ်လှ	✓		✓	"	✓
10.	ဒေါ်လှ	✓		✓	"	✓
11.	ဒေါ်လှ	✓		✓	"	✓
12.	ဒေါ်လှ	✓		✓	"	✓
13.	ဒေါ်လှ	✓		✓	"	✓
စုစုပေါင်း						

(၁) အိမ်ထောင်စုစီမံကိန်းဖြစ်ရန်မလိုပါ။ အမျိုးသား/အမျိုးသမီး အိမ်ထောင်စု တစ်စုကို ကိုယ်စားပြုသူပညာသူမဆို အမှတ်ဖြစ်ပါ။









തീയതി	സ്ഥലം	സമയം	പ്രകാരം	മുഖ്യ വിഷയം	പങ്കെടുത്തവർ	പ്രതിഫലം	മുൻപുള്ളി	കുറിപ്പ്
2021	കോളേജ്	10/10/2021	പ്രവേശനം	പ്രവേശന പരീക്ഷ	<input type="checkbox"/> വിദ്യാർത്ഥികൾ <input type="checkbox"/> അധ്യാപകർ	പ്രവേശന പരീക്ഷ	പ്രവേശന പരീക്ഷ	പ്രവേശന പരീക്ഷ
2021	കോളേജ്	10/10/2021	പ്രവേശനം	പ്രവേശന പരീക്ഷ	<input type="checkbox"/> വിദ്യാർത്ഥികൾ <input type="checkbox"/> അധ്യാപകർ	പ്രവേശന പരീക്ഷ	പ്രവേശന പരീക്ഷ	പ്രവേശന പരീക്ഷ
2021	കോളേജ്	10/10/2021	പ്രവേശനം	പ്രവേശന പരീക്ഷ	<input type="checkbox"/> വിദ്യാർത്ഥികൾ <input type="checkbox"/> അധ്യാപകർ	പ്രവേശന പരീക്ഷ	പ്രവേശന പരീക്ഷ	പ്രവേശന പരീക്ഷ
2021	കോളേജ്	10/10/2021	പ്രവേശനം	പ്രവേശന പരീക്ഷ	<input type="checkbox"/> വിദ്യാർത്ഥികൾ <input type="checkbox"/> അധ്യാപകർ	പ്രവേശന പരീക്ഷ	പ്രവേശന പരീക്ഷ	പ്രവേശന പരീക്ഷ
2021	കോളേജ്	10/10/2021	പ്രവേശനം	പ്രവേശന പരീക്ഷ	<input type="checkbox"/> വിദ്യാർത്ഥികൾ <input type="checkbox"/> അധ്യാപകർ	പ്രവേശന പരീക്ഷ	പ്രവേശന പരീക്ഷ	പ്രവേശന പരീക്ഷ
2021	കോളേജ്	10/10/2021	പ്രവേശനം	പ്രവേശന പരീക്ഷ	<input type="checkbox"/> വിദ്യാർത്ഥികൾ <input type="checkbox"/> അധ്യാപകർ	പ്രവേശന പരീക്ഷ	പ്രവേശന പരീക്ഷ	പ്രവേശന പരീക്ഷ
2021	കോളേജ്	10/10/2021	പ്രവേശനം	പ്രവേശന പരീക്ഷ	<input type="checkbox"/> വിദ്യാർത്ഥികൾ <input type="checkbox"/> അധ്യാപകർ	പ്രവേശന പരീക്ഷ	പ്രവേശന പരീക്ഷ	പ്രവേശന പരീക്ഷ
2021	കോളേജ്	10/10/2021	പ്രവേശനം	പ്രവേശന പരീക്ഷ	<input type="checkbox"/> വിദ്യാർത്ഥികൾ <input type="checkbox"/> അധ്യാപകർ	പ്രവേശന പരീക്ഷ	പ്രവേശന പരീക്ഷ	പ്രവേശന പരീക്ഷ

കമ്മ്യൂണിറ്റി നേതൃത്വം

പ്രശ്നം	മുഖ്യം	പ്രതികരണം	പരിഹാരം	പരിഹാരം	അവസ്ഥ
1. ...	...	...	...	...	...
2. ...	...	...	...	...	...
3. ...	...	...	...	...	...
4. ...	...	...	...	...	...
5. ...	...	...	...	...	...



၁	၁၀၀%	၁၀၀%	၁၀၀%	၁၀၀%	၁၀၀%	၁၀၀%
၂	၁၀၀%	၁၀၀%	၁၀၀%	၁၀၀%	၁၀၀%	၁၀၀%
၃	၁၀၀%	၁၀၀%	၁၀၀%	၁၀၀%	၁၀၀%	၁၀၀%
၄	၁၀၀%	၁၀၀%	၁၀၀%	၁၀၀%	၁၀၀%	၁၀၀%
၅	၁၀၀%	၁၀၀%	၁၀၀%	၁၀၀%	၁၀၀%	၁၀၀%
၆	၁၀၀%	၁၀၀%	၁၀၀%	၁၀၀%	၁၀၀%	၁၀၀%

၁။ အခြေခံအုတ်မြစ်များ

၂။ အခြေခံအုတ်မြစ်များ

၃။ အခြေခံအုတ်မြစ်များ

၄။ အခြေခံအုတ်မြစ်များ

၅။ အခြေခံအုတ်မြစ်များ

၆။ အခြေခံအုတ်မြစ်များ

ရော့: က ထော

အမှတ်စဉ်	အမျိုးအမည်	အမျိုးအမည်	အမျိုးအမည်	အမျိုးအမည်	အမျိုးအမည်
၁)	အမျိုးအမည်	အမျိုးအမည်	အမျိုးအမည်	အမျိုးအမည်	အမျိုးအမည်
၂)	အမျိုးအမည်	အမျိုးအမည်	အမျိုးအမည်	အမျိုးအမည်	အမျိုးအမည်
၃)	အမျိုးအမည်	အမျိုးအမည်	အမျိုးအမည်	အမျိုးအမည်	အမျိုးအမည်
၄)	အမျိုးအမည်	အမျိုးအမည်	အမျိုးအမည်	အမျိုးအမည်	အမျိုးအမည်
၅)	အမျိုးအမည်	အမျိုးအမည်	အမျိုးအမည်	အမျိုးအမည်	အမျိုးအမည်

မန်ပေါ ..... ကျေးရွာ၊ ..... ကျေးရွာအုပ်စု၊ ..... ကျေးရွာ၊ ..... ၂၀၁၆

လူထုဗဟိုပြုစီမံကိန်း နှင့်ဆန်မြို့နယ်

ဥစ္စာဓာတ်အလိုက် စံနှုန်းသတ်မှတ်ချက်များ-

	ချမ်းသာ	အလယ်အလတ်	နွမ်းပါး	ပို၍နွမ်းပါး	အနွမ်းပါးဆုံး
ဝမ်းစာဖူလုံမှု	၁၀.၈	၄.၈	၃.၈	၁.၈	ကပ် ဂျက် ဂျက် ကပ် ဂျက် စား
နေအိမ်အမျိုးအစား	ပျဉ်းကောင် < ၂ > ထပ်	ပျဉ်းကောင် < ၂ > ထပ်	ထန်းဂျက် < ၁ > ထပ်	ထန်းဂျက် < ၁ > ထပ်	မြို့ခို
မိသားစုဦးရေ နှင့် အလုပ်လုပ်နိုင်သူဦးရေ	$\frac{၈}{၂}$	$\frac{၁၀}{၃}$	$\frac{၈}{၃}$	$\frac{၈}{၂}$	$\frac{၇}{၁}$
မြေယာပိုင်ဆိုင်မှု (စက)	၄-ခြံ	၂-ခြံ	၁-ခြံ	မရှိ	မရှိ
တိရိစ္ဆာန် ပိုင်ဆိုင်မှု (အမျိုးအမည်နှင့် ကောင်ရေ)	ဌား ၁ < ၇ > ဝက် < ၄ > ခိတ် < ၄ >	ဌား ၁ < ၃ > ခိတ် < ၃ > ဝက် < ၂ >	ဝက် < ၂ > ကောင်	မရှိ	မရှိ
စက်ပစ္စည်းပိုင်ဆိုင်မှု	ကား < ၁ > ခိုင် ကတ်	ခိုင် ကတ်	ခိုင် ကတ်	မရှိ	မရှိ
တစ်နှစ်တာဝင်ငွေ (ခန့်မှန်း- မြန်မာကျပ်)	၃၀-၂၀	၂၅-၂၀	၁၅-၁၀	၁၀	၄







**VDP အရည်အသွေးထိန်းချုပ်မှု**

ထိန်းချုပ်သူ-	ရက်စွဲ-	VDP ရက်စွဲ-
ကျေးရွာ-	၊ ကျေးရွာအုပ်စု-	မြို့နယ်- နမ့်ဆန်

(၁) VDP စာရွက်စာတမ်း ပြီးဆုံးမှုကို စစ်ဆေးပါ။ (Operation Manual အရ)

- ✓ မျက်နှာဖုံး (အဖုံး)
- ✓ မာတိကာ
- ✓ ကျေးရွာအခြေခံ အချက်အလက် (Data)
- ✓ PSA အကျဉ်းချုပ်နှင့် PRA လုပ်ငန်းစဉ်
- ✓ အမျိုးသား/အမျိုးသမီးအဖွဲ့များ၏ အခက်အခဲများ
- ✓ ကျေးရွာမျှော်မှန်းချက် (ဆွေးနွေးချက်ရလဒ်)
- ✓ အမျိုးသား/အမျိုးသမီးအဖွဲ့များ သဘောတူထားသည့် နောင်လေးနှစ်အတွက် ဦးစားပေးလုပ်ငန်းများစာရင်း( အခြေခံအဆောက်အအုံ၊ အသက်မွေးမှု၊ ပညာရေး၊ လူမှုရေးထိန်းသိမ်းမှု...စသည်ဖြင့်-)

နောက်ဆက်တွဲများ-

- လူမှုရေးအကဲဖြတ်မှု စာရွက်စာတမ်း ဓါတ်ပုံနှင့် PRA လုပ်ငန်းစဉ် (ဖြစ်နိုင်လျှင်)၊ မြေပုံများ ပါရမည်။ စည်းစိမ်ပိုင်ဆိုင်မှု (ဥစ္စာနေ) အဆင့်၊ Venn ပုံ...စသည်ဖြင့်-
- ကျေးရွာစီမံကိန်း ရေးဆွဲရေး အစည်းအဝေးမိတ္တူ
- ကျေးရွာအချက်အလက် (PC-1 ပုံစံ)
- ကျေးရွာမျှော်မှန်းချက်

(၂) လူမှုရေးအကဲဖြတ်မှု အရည်အသွေးနှင့် VDP စစ်ဆေးပါ။

- VDP တွင် ပါဝင်သော ဦးရေ (အမျိုးသား/ အမျိုးသမီး)
- လူမှုရေးအကဲဖြတ်မှုအရည်အသွေးနှင့် VDP အတွက် ရက်ပေါင်း
- PRA ပစ္စည်းများ အသုံးပြုသည့် အရေအတွက်
- ပါဝင်သောဦးရေနှင့် လုပ်ငန်းများ မှတ်တမ်းတင်ခြင်း (အစည်းအဝေးမှတ်တမ်း၊ အဖွဲ့ဓါတ်ပုံ၊ တိုင်းရင်းသားအနည်းစုနှင့် ထိခိုက်လွယ်သော အဖွဲ့များ)
  - အလွန်ကောင်း
  - ကောင်း
  - ညံ့
- လုပ်ငန်းများ မှတ်တမ်းတင်ခြင်း နှင့် အမျိုးသမီးအဖွဲ့အစည်းအဝေး၏ ရလဒ်အား ခွဲခြားပေးထား ပါသလား။
  - ရှိ
  - မရှိ
- စီမံကိန်းအရေအတွက် (အမျိုးသား/အမျိုးသမီးရွေးချယ်မှု အရေအတွက်
- PRA နှင့် သက်ဆိုင်သောအခြားစီမံကိန်း အရေအတွက် (အမျိုးသား/ အမျိုးသမီး ရွေးချယ်မှု အရေအတွက်)