

ပြည်ထောင်စုသမ္မတမြန်မာနိုင်ငံတော်အစိုးရ
မွေးမြူရေး၊ ရေလုပ်ငန်းနှင့် ကျေးလက်ဒေသဖွံ့ဖြိုးရေးဝန်ကြီးဌာန
ကျေးလက်ဒေသဖွံ့ဖြိုးတိုးတက်ရေးဦးစီးဌာန
နမ့်ဆန်မြို့နယ်



လူထုဗဟိုပြုစီမံကိန်း
National Community Driven Development Project
(NCDDP)



ကျေးရွာဖွံ့ဖြိုးရေးအစီအစဉ်
Village Development Plan (VDP)
ပန်နင်းကျေးရွာ၊ ပန်နင်းကျေးရွာအုပ်စု

၂၀၁၆ ခုနှစ်၊ ဇန်နဝါရီလ

မာတိကာ

1. မြို့နယ်မြေပုံ
2. ကျေးရွာမြေပုံ (တည်နေရာ)
3. ကျေးရွာအုပ်စုတွင်ပါဝင်သောကျေးရွာများစာရင်း
4. ကျေးရွာအခြေခံအချက်အလက်များ
5. လူထုပူးပေါင်းပါဝင်သော လူမှုဆန်းစစ်ခြင်း နှင့် အကဲဖြတ်ခြင်း လုပ်ငန်းစဉ် (PSA/PRA)
အကျဉ်းချုပ် ဇယား
6. ကျေးရွာဖွံ့ဖြိုးရေးအစီအစဉ်အတွက် အသုံးပြုခဲ့သော PRA Tools များနှင့် တစ်ခုချင်းစီအတွက်
သုံးသပ်ချက်များ
7. ကော်မတီဝင်များ ရွေးချယ်ခြင်းနှင့် ကျေးရွာဖွံ့ဖြိုးရေး အစီအစဉ် ဆောင်ရွက်မှု
မှတ်တမ်းဓါတ်ပုံများ
8. ကော်မတီဝင်များစာရင်း
9. ကျေးရွာအချက်အလက် (ပုံစံ-၁)
10. စီမံကိန်းစက်ဝန်းအချိန်ဇယား (ပုံစံ-၂)
11. ကျေးရွာဖွံ့ဖြိုးရေးဦးစားပေးအစီအစဉ် (ပုံစံ-၃)
12. ကျေးရွာအုပ်စု စီမံကိန်းလုပ်ငန်းခွဲများရွေးချယ်ခြင်း (ပုံစံ-၄)
13. အစည်းအဝေးတက်ရောက်သူများစာရင်း (ပုံစံ-၁၂)
14. အစည်းအဝေးမှတ်တမ်းများ
15. ကဏ္ဍအလိုက်ဦးစားပေးဖွံ့ဖြိုးရေးလုပ်ငန်းစဉ်များ
16. ကျေးရွာဖွံ့ဖြိုးရေးစီမံချက် အရည်အသွေးထိန်းချုပ်မှု (Checklist for VDP)

နမ့်ဆန်မြို့နယ် အခြေပြမြေပုံ

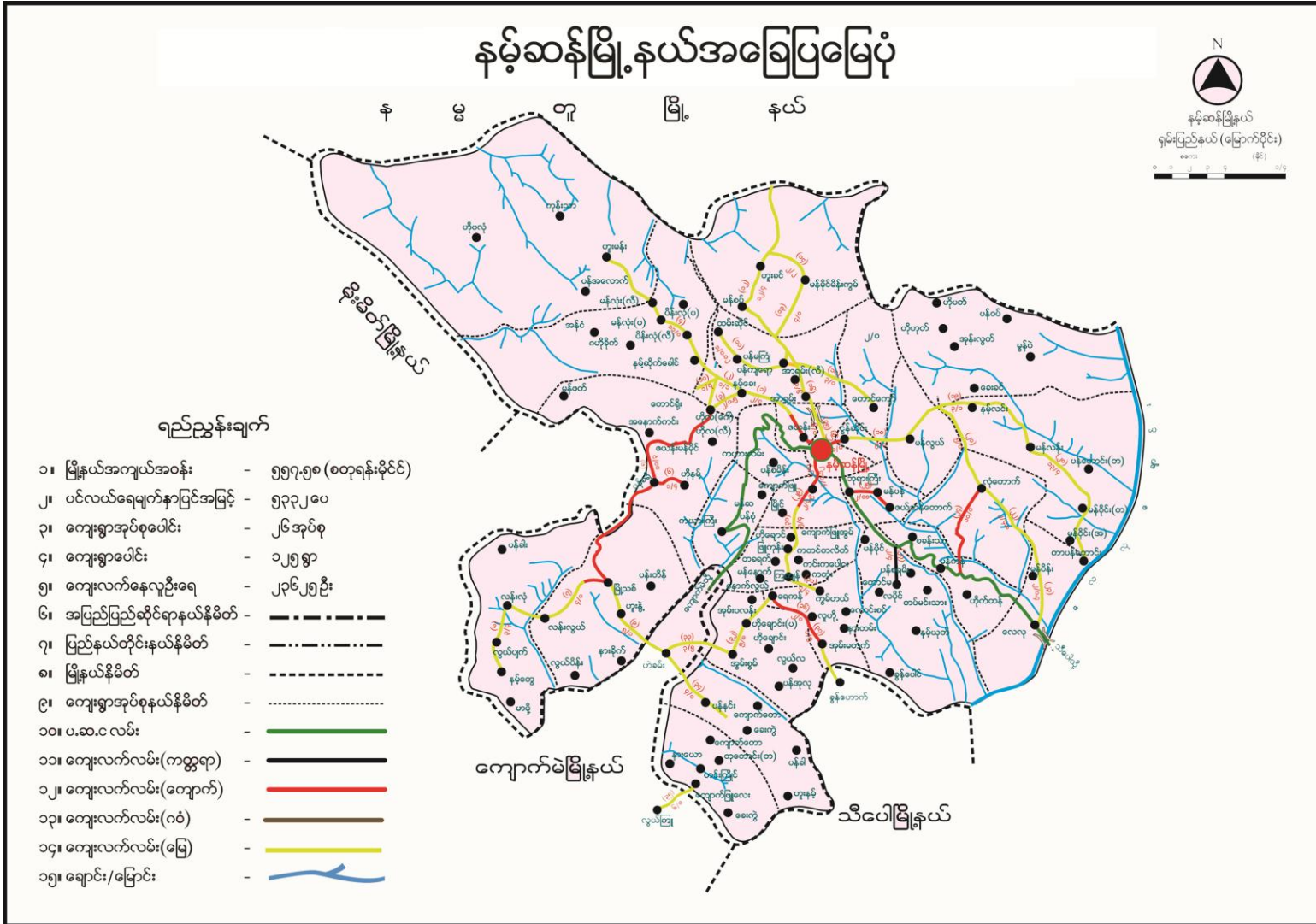

ပန်နင်းကျေးရွာတည်နေရာပြမြေပုံ

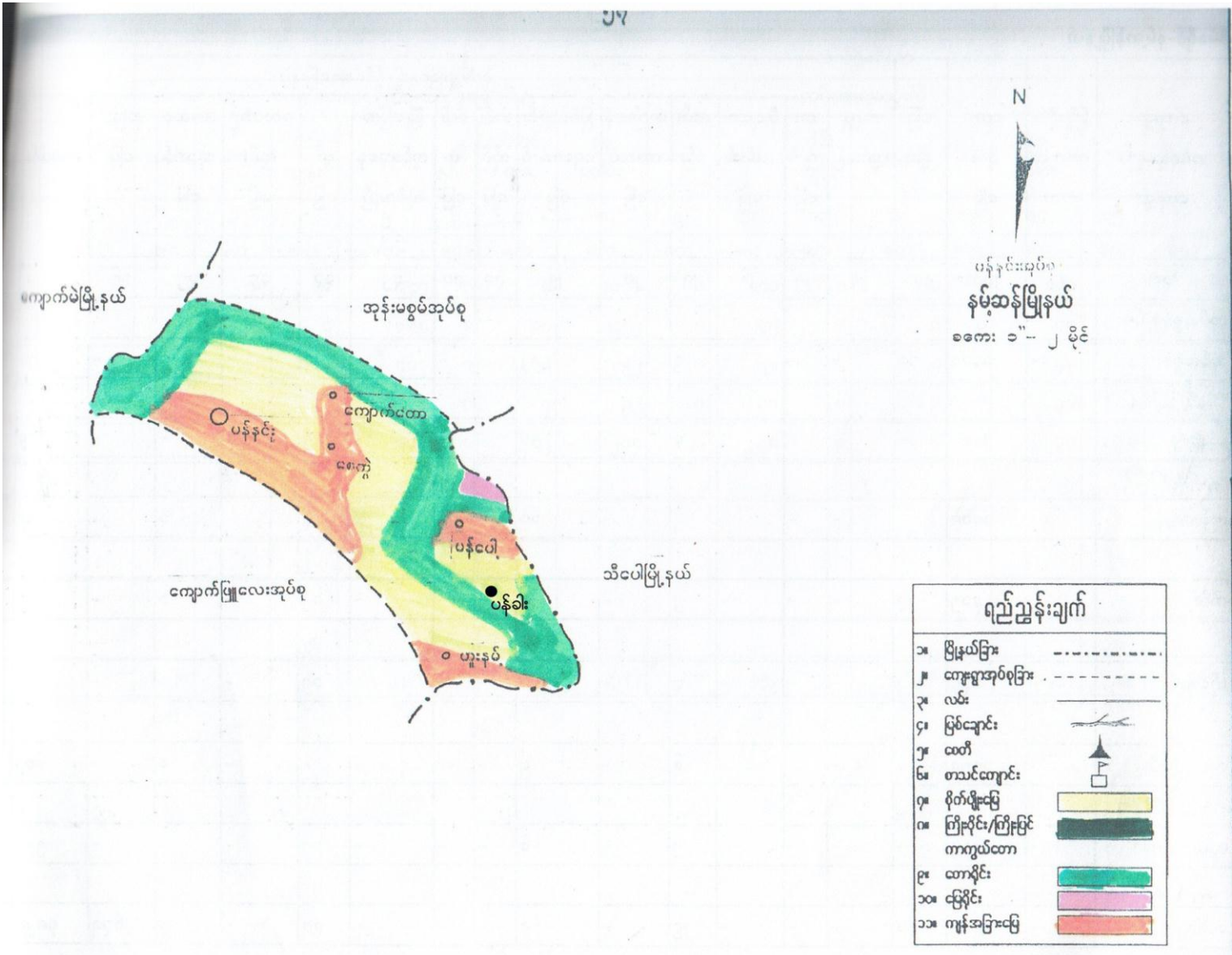

ပန်နင်းကျေးရွာအုပ်စုတွင်ပါဝင်သော ကျေးရွာများစာရင်း

1. ပန်နင်း
2. ပန်ခါး
3. ပန်ပေါ်
4. ခေက္ခဲ
5. ဟူးနမ်း
6. ကျောက်တော်

ကျေးဇူး - ပန်နီ

ကျေးဇူး ချုပ်စု - ပန်နီ

ကျေးဇူးစာပေတိုက်ထောင်သော မှတ်စု -

ကျေးဇူး အကျပ် အတင်း

ထိပ်သော ကျေးဇူးအုပ်စုအဖွဲ့ရှိ ကျေးဇူးအဖွဲ့ - နန်း၊ ပန်နီ၊ အတွဲ၊ ဟူးနီ
ကျောက်တော

အဓိက အသက်မွေးဝမ်းကြောင်း ကဏ္ဍ - ဣန္ဒ

အိမ်ထောင်စု စုစုပေါင်း - 265 စု

ပျဉ်းမေ့ ပေါင်း - 15582 ဦး

လူ့စွမ်းအား အသား - ၅၅

ပျဉ်းမေ့ အပျက်အိမ်ထောင်စု - ပဏာမ 263, အတွဲ - 2

ထိခိုက်ပျက်စီးသော အိမ်ထောင်စု - 35 စု

ကျန်းမာရေးကဏ္ဍ - အေးပေးနီ၊ အရံအဖွဲ့

အခြေခံများသော ရောဂါ - အောင်ဆီ၊ ဖြားနီ

ပညာရေး ကဏ္ဍ - အစာအာဟာရ၊ အကျိုးကျေးဇူး

စိုက်ပျိုးရေး ဧက - < 2, 615. 8 > ဧက

စိုက်ပျိုးရေး ဖိနှိပ် - ဣန္ဒ

သဘာဝ အရင်းအမြစ်များ - သစ်တော

သောက်သုံးရေး - စိမ်းစမ်းရေး

ကျေးဇူးအဖွဲ့ အဖွဲ့အစည်းရှိ ၇ သော

အဖွဲ့အစည်းများ

လူမှုပတ်ဝန်းကျင် စီမံကိန်း၊ န.တ.လ၊ ကျေးလက်

ထွက်ပေးရေး ဦး၊ ပညာရေး ဌာန

အခြေခံအုတ်မြစ်

ပန်နင်းကျေးရွာ (သရဲခင်း)

ပန်နင်းကျေးရွာ ဟု ဇာတ်ညွှန်းတွင် ခင်က ရွာတစ်ရွာ၏ အလယ်တွင်ရှိ ကပေးများကစားရာနေရာ အနီးဟုဆို၍ အနီးအနားရှိရာကို ဤစားရင်းခံကြရာ၌ ကော်ပယ်ကို လှုပ်လှိုင်စား ရာမှ ပန်နင်းဟု ဇာတ်ညွှန်းလာခဲ့သည်။

(ပန်နင်း) ၏ ပုံ ဆိုသည်မှာ ဤကားကား (မာနင်း) ဖြစ် ကွင်းဖြစ်ဟု အဓိပ္ပာယ်ရှိ၍ နင်းဆိုသော ဤကား အခေါ်အဝေါ် မှာ အ.နိုး (အနီးအနား) ဟု အဓိပ္ပာယ်ကောက်၍ ပန်နင်းဟုဆိုခဲ့ ဖြစ်ကြောင်း ဖြစ်သည်။

(ပန်နင်း) ဇာတ်ညွှန်းတွင် မော်ဆိုမီ ခရစ်နှစ် ၉၇ ခုနှစ် တွင် ညီအကို သုံးဦး ပွားဦးစွာ ညီအကို သုံးဦး ၎င်း နေရာ သို့ ရောက်ရှိလာခဲ့ကြသည်။ အကို ဖြစ်သူ အငြိမ်း တစ်ယောက်မှာ ကျောက်တော (ကျေးရွာ) သို့ ဖြောင်းရွှေ့ သွားခဲ့ ဖြစ်ပြီး အလတ် အကို သည်လည်း (ခေတ္တ ကျေးရွာ) သို့ ဖြောင်းရွှေ့ ခဲ့ သည်။ အလယ်ဆုံး ညီမှာ (ပန်နင်း - ကနိုးအနီး) ဟု ဤရာ၌ သာ လှုပ် လှိုင်စားသောက်နေရာမှ (ပန်နင်း) ဟု ဇာတ်ညွှန်း လာရောက်နေသဖြင့် သူများ တဖြည်း တိုး သွားလာခဲ့ သည်။

၁၀၈၈ ခုနှစ် ၉၉၇ ခုနှစ်တွင် အလောင်းစဉ်း သူမင်း တို့၏ ခန်း ဗျဉ်းယာရာမှ (ပန်နင်း) ဟု အောက်ဘက်မှ လာ ရောက်ခဲ့သည်။ အောက်ဘက်မှ စတင်၍ ရွာအဝင်တစ်နေ ရာ အနီးနား နေရာ တွင် ရေချောင်း တစ်ခု ပေါ်ထွက် လာခဲ့သည်။ ထိုချောင်းကို တတောင်ဘာသာဖြင့် ယော့ကညား ဟု ဆိုခဲ့ကြသည်။ ၎င်းအဓိပ္ပာယ်မှာ မခင်ပေါ်ချောင်း ဟု အဓိပ္ပာယ်ရသည်။ ပန်နင်းတွင် အလောင်းစဉ်းသူ ခေတ္တ နားခံရာမှ ရွာစတင် တည်ထောင်ခဲ့သည်ဟု ဆိုခဲ့ပါသည်။

ပန်ဒစ်း ဣတွင် ယခင်က ယက်ဖက်ကိုသာ ယုန်ကိုးခါ ဣ
ယုန်ချိန်ထိ ယက်ဖက်ကိုသာ အခါက ယုန်ကိုး ခြားသည်။

* သုံး သင်္ချာဂီ *

ပန်းပင်: ဈေးကွက်တွင် ရေအောင်မြင်စွာ ^{ပန်းပင်ဖြင့်} ~~ရေ~~ သားဖြင့် ရေဆိုင်

နေရသည့်၊ ခရီးက ဖြောင့်ရှင်မှာ ရေရုံသာလျှင် မရှိခြင်း၊ နည်းလျှာ
 တွင် ဖြစ်ပွားခြင်း၊ မဟာ သူတန်းညိုးပါးခြင်း၊ စီးပွား ရေးကောင်း
 ဖြစ်ခြင်း၊ စက္ကူ၊ ခြေ၊ နည်းပါးခြင်း ဖြောင့် ဖြစ် နေရသည့် နောက်
 ဖြစ်လာမည် ဆို၍ ဖြစ် ပြီး ဖြစ် အောင်အောင် မှား မှား ဆို ခြင်း၊
 ဖြစ် နှစ် ရေထိ ခိုက်ခြင်း၊ ဝမ်းပျော့ ဖြစ် ဖြစ် မှား ခြင်း၊ စီးပွား ရေ
 ထိ ခိုက်ခြင်း တို့ ဖြစ် လာမည်။

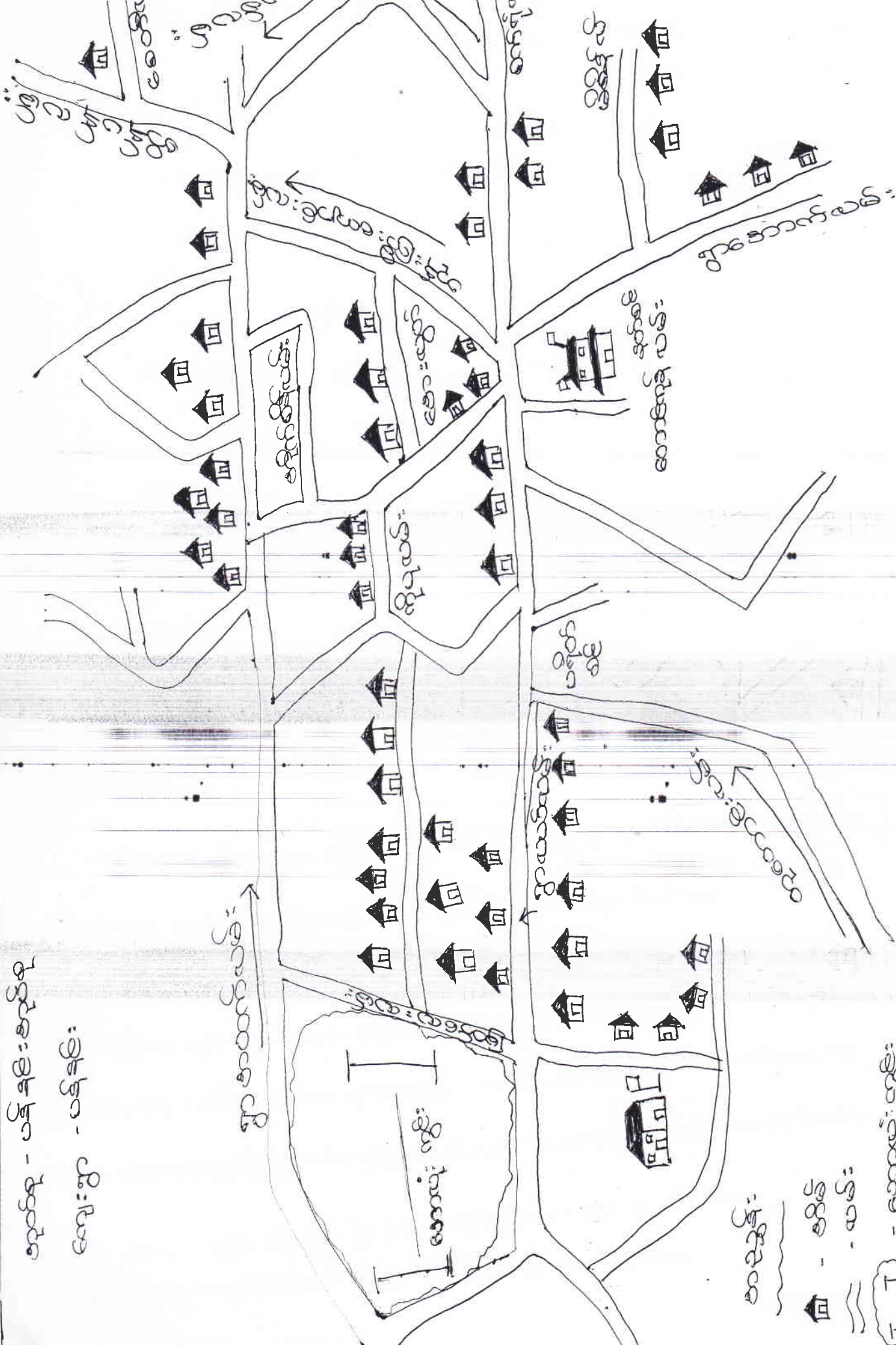

ရွာအောက် - မြန်မာလမ်းအောက်
 ရွာ - မြန်မာလမ်း

ရွာအောက် - မြန်မာလမ်း
 I - I - မြန်မာလမ်း
 II - II - မြန်မာလမ်း

ကျေးဇူး ဇာရင်းဇာမြစ်ပြု ဖြေပုံ သုံးယပ်ချက် < ပန်းပိုး >
ကျေးဇူး ဇာရင်းဇာမြစ်ပြုဖြေပုံကို ဆွဲခြင်းဖြင့် ကျေးဇူး၏

ဇာကျပ်ဇာဝန်း ဖြစ် သဘာဝ ဇာရင်းဇာမြစ်များကို ဖြစ်ပြုလာတာ သစ်
တောများ လဖက်ရိုက်ခင်းများ၊ ခြေတည့် ချောများ၊ ဝေယျာန်
ယိန္တီများ၊ ရေဇာရင်းဇာမြစ်များ၊ အခြားလာ ဇာရင်းဇာမြစ်များ
ကိုလည်း ဆွဲ ခြင်း ပါ သည်။

ကျေးဇူး၏ ဒုပင်ဒိုဇိတ် ဖြစ် ထိဆက်နေသော ကျေးဇူး

မြောက်ဘက်တွင် ဒုပင်ဒိုဇိတ်များကိုလည်း သိမြင် ခြင်း ပါ သည်။

တောင်ရာ - မန်ဒုဒါး - ချောင်း
 ချောင်း - မန်ဒုဒါး



မန်ဒုဒါး
 - မန်ဒုဒါး
 - မန်ဒုဒါး
 - မန်ဒုဒါး
 - မန်ဒုဒါး

ဈေးကွက်ဖွားဥတ်ဖြေပုံသုံး ဈေးကွက်လူမှုဖွားထိုးမှ မိမိတို့၏ဈေးကွက်အောင်
စာမည်၊ နာမည် ဖွဲ့ဖြည့်ထိုးတက်လာစေရန် ရည်ရွယ်ချက်ဖြင့်

- ①. ဈေးထွင်းထွန်းကရန်လမ်း
- ②. ဆုံးမအောင်
- ③. ထိတစ်ကိစ္စသာ
- ④. ရေအောင်ကိစ္စသာ
- ⑤. အောင်အောင်ကုတ်တံတိုင်း

စာမည်စီမံချက်ဖွားဖြင့် ဈေးကွက်လူမှုဖွားထိုးထိုးမှ
ဈေးကွက်ဖွဲ့ဖြည့်ဖြောင့်လဲလာစေရန် ဈေးကွက်ဖွားဥတ်ဖြေပုံ ရေးဆွဲပါသည်။

စတုရန်း - ပန်ချင်း: စတုရန်း
 ကျေးရွာ - ပန်ချင်း

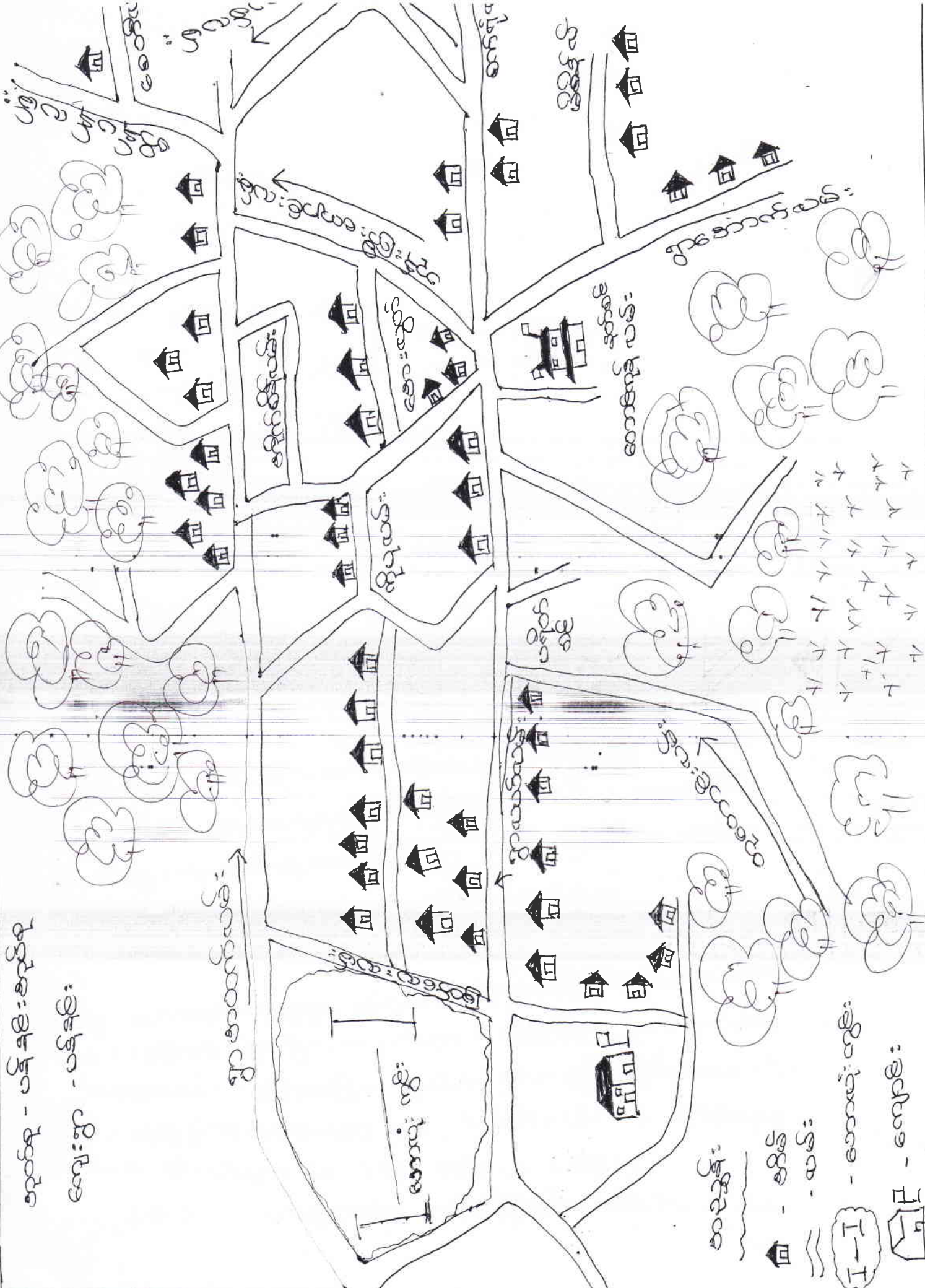

စတုရန်း: စတုရန်း
 စ - စတုရန်း
 - - - - -
 I-I - ကျေးရွာ: ကျေးရွာ
 I-I - ကျေးရွာ

ကျေးဇူး ယူ မှုရေး ဇာမြေပြုစေပုံ သုံးသပ်ချက် <ပန်းချီ> ၁၀၀

ယူ မှုရေး ဇာမြေပြု စေပုံ သုံးသပ်ရာတွင် ကျေးဇူး
ဇာတွင်း၌ ကျေးဇူး ယူမှုကို ပိုမို ဖိတ်ဝင်စားဖွဲ့၍ ဖြစ်စေ ၊ ကျေး
ဇူး ဇာတွင်း၌ အိမ်တစ်နေရာကို သိရှိစေခြင်း ၊ အထင်ကရ
နေရာ ချာ ကို သိရှိခြင်း ၊ ရပ်ထွက်ချားကို သိရှိစေခြင်း ၊ ကျေး
ဇူးဇာတွင်း၌ အိမ်အရေအတွက်၌ ထိခိုက် ယူပတ်သော မိသားစု

အိမ်ကို ဖြစ်သောစွာ တွေ့ရသည်။

ကျေးဇူးဇာတွင်း၌ အဆောက်အဦး ၊ စေတီပုထိုး ၊

ကျောင်း ၊ လက်သုံးစေ့ ၊ ယမ်းပန်း ဆက်သွယ်ရေး ၊ စီးပွားရေး ၊

ဇာမြေအနေ ၊ ယူရေးမှ ဇာမြေအနေ ၊ ကျန်းမာရေး ဇာမြေအနေ ၊

ပညာရေး ဇာမြေအနေ ၊ အခြားသော ကိစ္စများကို လည်း သိ

ရှိ ခဲ့ပါသည်။

ကျေးဇူးပြု၍ မှန် ချက်ဖြေပုံသုံး သစ်ချက်

< ပန်နင်း >

မှော် မှန် ချက်ဖြေပုံတွင် ကျေးဇူးပြုလူထုများ တို့မှ မိမိတို့၏ကျေးဇူး

အောင်မြင်မှုကို အနာဂတ်တွင် ဖွံ့ဖြိုးတိုးတက်လာရန် ရည်ရွယ်ချက်
ဖြင့် -

- ①. ဤတွင် ကွန်ဇာရစ်လမ်း
- ②. ခန်းမအောင်
- ③. ဝန်ထမ်း နိဂဟာ
- ④. ရေအောင် နိဂဟာ (အောင်မြင်)
- ⑤. အောင်မြင် ကုတ်တံတိုင်

သည့် စိတ်ချက်ဖြင့် ကျေးဇူးပြုလူထုများ အားလုံးတို့မှ ကျေးဇူး ဖွံ့ဖြိုးကြွေး
လဲရန် မှော် မှန် ချက်ဖြေပုံ ကျေးဇူးအား ဝါသည့်

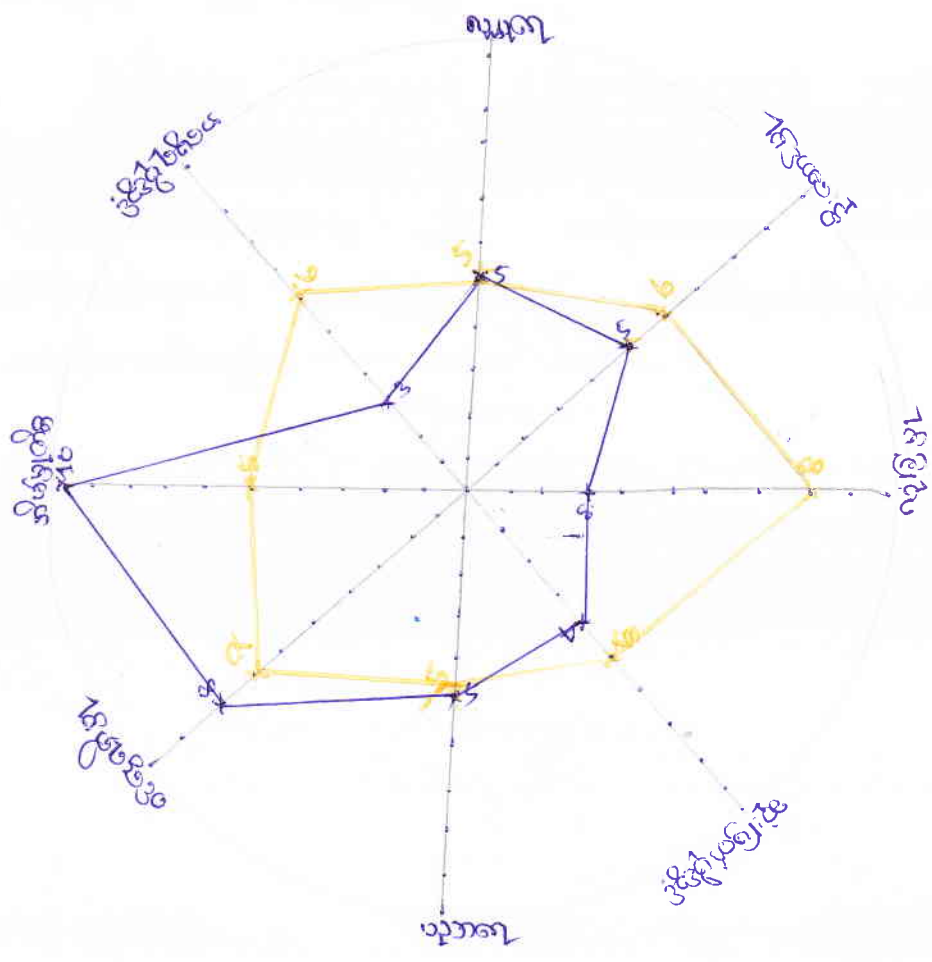

୧ → █
 ୨ → █

ပင်ကူအိမ်ဆန်းစစ်ချက်၏ သုံးသပ်ချက်

အိမ်မူကိစ္စနှင့်၊ စိုကပျိုးရေးနှင့် လူမှုရေးဏ္ဍများတွင်သာ အမျိုးသမီးများက ဦးဆောင်မှုရှိပြီး တက်ကြွစွာပါဝင် လှုပ်ရှားနေသည်ကို တွေ့ရှိရပြီး ကျန်ရှိသောဏ္ဍများတွင် အမျိုးသားများက ပိုမိုပါဝင်နေသည်ကို ထင်ရှားစွာ တွေ့မြင်နေရပါသည်။

စီးပွားရေး၊ နိုင်ငံရေးနှင့် ဖွံ့ဖြိုးရေးဏ္ဍများတွင် အမျိုးသားများက ထက်သန်စွာ ပါဝင်ဆွေးနွေးဆောင်ရွက် နေကြသည်ကို မြင်တွေ့ရပါသည်။ ကျန်ရှိသောအပိုင်းများတွင်လည်း အမျိုးသားက ဦးဆောင်မှုရှိနေပြီး အမျိုးသမီးများကို လက်တွဲခေါ်ယူရန် လိုအပ်ချက်ရှိနေသေးကြောင်းကို ဖော်ပြထားပါသည်။

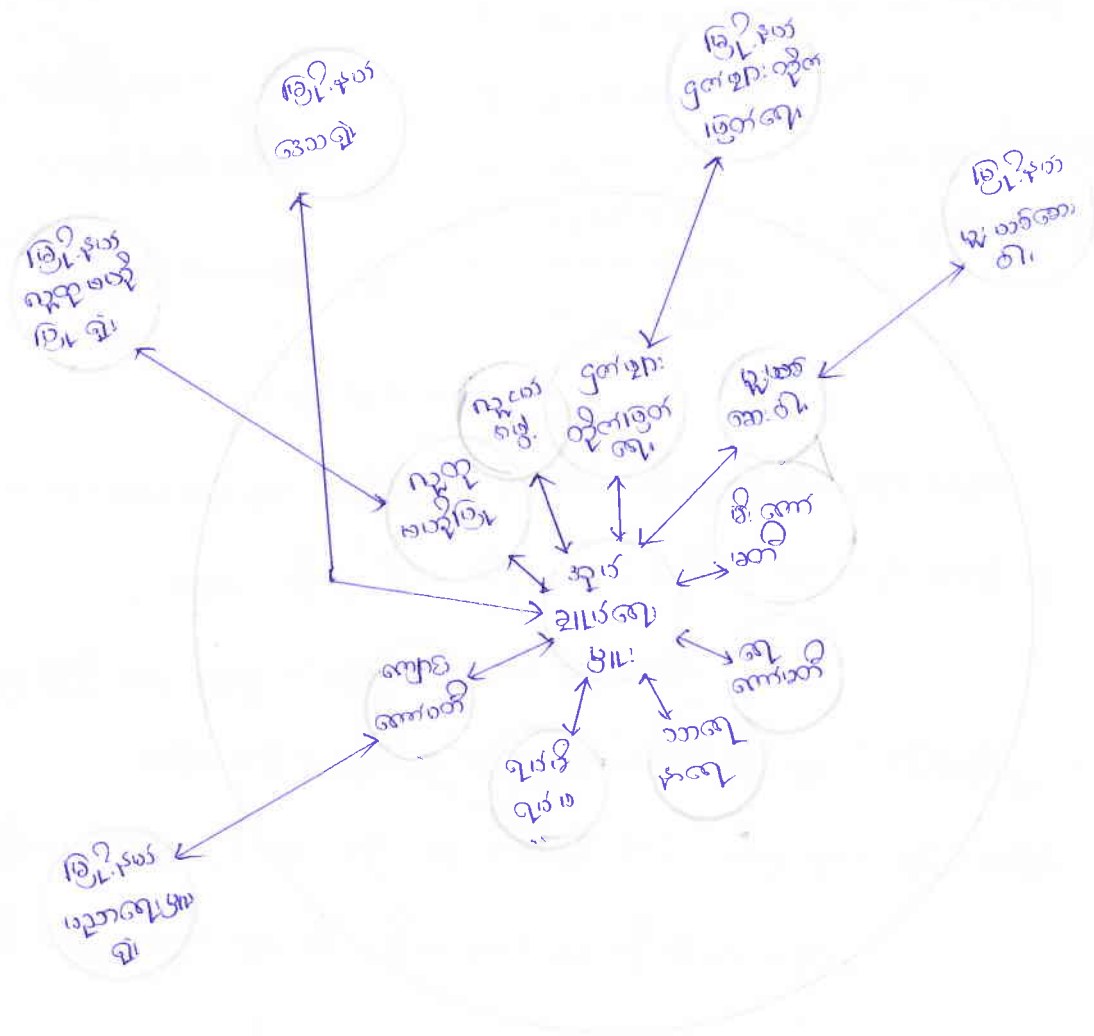

ကျေးဇူး ကတည်းဂီ ကမ္ဘာ့ကဗျာများ နှင့် ဖြစ်ပေါ် ဝန် ချိတ်ဆက်နေအောင်

ကမ္ဘာ့ ကဗျာများ -

- | | |
|-------------------------------|---|
| 1. နှုတ်ချာပေး ပြား | 6. ခြုံငုံ နယ် ပညာရေး ပြား ချဲ့ |
| 2. လူထုမဟုတ် ခြုံငုံ ချိတ်ဆက် | 7. ခြုံငုံ နယ် လူထု မဟုတ် ခြုံငုံ ချိတ်ဆက် |
| 3. ရက်စို / ရက်စ | 8. ခြုံငုံ နယ် မှာ ယခင်က ဝါ တိုက်ကြွက်ရေး |
| 4. ကျောင်း ကော်မတီ | 9. မှာ ယခင်က ဝါ တိုက် ကြွက်ရေး |
| 5. ခြုံငုံ နယ် ဒေသများ | 10. ကျောင်းကော်မတီ (14) ဖြစ်ပေါ် ချိတ်ဆက်ရေး |
| | 11. လူထုမဟုတ် (15) ခြုံငုံ နယ် ဖြစ်ပေါ် ချိတ်ဆက်ရေး |
| | 12. သာဓကများ |
| | 13. ဝါ ကော်မတီ |

တို့ ဖြစ်သည်။

* နှုတ်ချာပေး ပြား သည် ဤမှာ ကာတာ ကဒါ ဆုံး ပုဒ်လုံးဖြစ် သည်။

လူထုမဟုတ် ခြုံငုံ ချိတ်ဆက် ကော်မတီ ဝင် မှား သည် ကျေးဇူး

ဖွဲ့ ဖြစ် ရေး ကတည်း လုပ်ဆောင်ပေး နေ သည်။

ကဗျာ ကမ္ဘာ့ ကဗျာများ တွင်လည်း ကဗျာ သို့ မှာ ဝါ ဝင်သည်။

ချိတ်ဆက် ပြား ပုံစံ များ ကို သုံး သပ်ခြင်း ဖြစ် ကျေးဇူး ကတည်း ၊ ကဗျာ

ဂီ ကမ္ဘာ့ ကဗျာများ ၏ ချိတ်ဆက် ပြား ကို သိရသည်။

ရာသီချိန်ပြ ပြက္ခဒိန်

ကျေးရွာ။ ။ ၁၄ နေ့။ ။ ကျေးရွာအုပ်စု။ ။ ၁၄ နေ့။ ။ နမ့်ဆန်မြို့နယ်။ ။ ရက်စွဲ။ ။ 30. 1. 2016

ကျေးရွာ။	တန်ခူး	ကဆုန်	နယုန်	ဝါဆို	ဝါခေါင်	တော်သလင်း	သီတင်းကျွတ်	တန်ဆောင်ပုန်း	နတ်တော်	ပြာသို	တပို့တွဲ	တပေါင်း
ရောဂါဖြစ်ပွားမှု	၇	၇	၇	၇	၇	၇	၇	၇	၇			
သောက်သုံးရေရရှိမှု												
မိုးရွာသွန်းမှု												
ပင်ငွေရရှိမှု	၅၅၅	၅၅	၅၅	၅၅	၅	၅	၅	၅				
ငွေချေးမှု												
အလုပ်များသောအချိန်	၀၀၀၀	၀၀	၀၀၀	၀၀	၀၀	၀၀	၀၀၀	၀၀၀	၀၀၀	၀		
ရွှေ့ပြောင်းအလုပ်သွားခြင်း								၇၇၇	၇၇၇	၇၇၇	၇၇၇	
ပွဲတော်ကျင်းပမှု	၇			၇	၇	၇	၇	၇		၇		
လမ်းပန်းဆက်သွယ်ရေးကောင်းမွန်မှု			၇	၇	၇	၇	၇	၇				

ပန်နင်း ကျေးဇူးမှာ တစ်ခုလုံးကနေ တစ်ဆောင်မှန်လက်ထပ် ရောဂါ ဖြစ်
 မှား ဘေးလ ဖြစ် သည့်။ ဝါဆို ကနေ ၊ နတ်တော်လက်ထပ် ဘေးကင်းသုံး ရေ
 ကိုင်ပြော လုံ့လောက် နေသည့်ကိုတွေ့ ရသည့်။ မိုးရှာ ဖွန်းပြာ ကိုင်ပြော
 ဝါဆို ကနေ ၊ တစ်ဆောင် မှန်လက် မိုးရှာဘေး လ ဖြစ် သည့်။ တစ်ခု
 လက်ထပ်။ ဝါဆိုလက် ထဲ ဖွေ မှုပွန် ရေခဲ နေသည့်ကိုတွေ့ ရသည့်။
 သို့သော် နတ်တော်ကနေ ၊ တစ်ခုလုံးလက်ထပ် ကခြား ပြာ တစ်ခု
 ဖြစ်ချေးနေ ရသည့်။ ကလေးများ ဘေး ကိုင်ပြော ဆက်ပွန်လ
 လှေလှေ ပြာ နေသည့်ကိုတွေ့ ရသည့်။ တစ်ဆောင် မှန်လက်ကနေ
 ခြေထွက်လက်ထပ် ရှာထား ၊ ပြာ က ချွေ ခြေထွက် ကလေးများ နေ ရသည့်။
 ပုံတော်ကျော် ပပွန်ပြာ ကလေး ၊ ဝါဆို ၊ ဝါတွင် ရှိ လက်ထပ် ကျော်
 ပနေ သည့်ကိုတွေ့ ရသည့်။ လက်ထပ် ဆက်ပွန်လ ကျေးဇူး မှာ မှာ
 ရှာဘေး လပွန် ဆက်ပွန်လ ကလေးကိုတွေ့ ရသည့်။

ကျေးရွာစီမံကိန်း အထောက်အကူပြု ကော်မတီဝင်များစာရင်း

ကျေးရွာ ပန်းနင်း..... ကျေးရွာအုပ်စု ပန်းနင်း..... ရက်စွဲ။ 30. 1. 2016

ကျေးရွာစီမံကိန်း အထောက်အကူပြု ကော်မတီ	ရာထူး	အမည်	မှတ်ချက်
ကျေးရွာစီမံကိန်း အထောက်အကူပြုကော်မတီ	ဥက္ကဋ္ဌ	ဦးအောင်ဝင်း	
	ဥက္ကဋ္ဌ	ဒေါ်ရီရီထွန်း	
ဝယ်ယူရေး ဆပ်ကော်မတီ	ဥက္ကဋ္ဌ	ဦးမြတ်ဇော်	
	အဖွဲ့ဝင်	ဖေဖေအောင်	
	အဖွဲ့ဝင်	ဦးကျော်စော	
စောင့်ကြည့်စစ်ဆေးရေး ဆပ်ကော်မတီ	ဥက္ကဋ္ဌ	ဦးညွန့်ထွန်း	
	အဖွဲ့ဝင်	မမေ	
	အဖွဲ့ဝင်	ဦးဖေဝင်းအောင်	
လည်ပတ်ရေးနှင့် ပြုပြင်ထိန်းသိမ်းရေးဆပ်ကော်မတီ	ဥက္ကဋ္ဌ	ဒေါ်မြအေး	
	အဖွဲ့ဝင်	ဒေါ်ခင်ယု	
	အဖွဲ့ဝင်	ဦးကျော်မင်း	
ကျေးရွာငွေ စာရင်းကိုင်	ကျေးရွာငွေ စာရင်းကိုင်	ဒေါ်ထွေး ညို	
အကြံပြု တိုင်ကြားရေး		ဦးကြည်ဆန်	
		မမေအောင်	
ကျေးရွာ စေတနာ့ ဝန်ထမ်း	အဖွဲ့ဝင်	ဦးစိန်ဝင်း	
	အဖွဲ့ဝင်	ဦးစိန်မြင့်	
ကျေးရွာအုပ်စု စီ/ ထောက် ကိုယ်စားလှယ်			

ကျေးရွာဖွံ့ဖြိုးရေးအစီအစဉ်ရေးဆွဲခြင်း အစည်းအဝေးမှတ်တမ်းဓာတ်ပုံများ-







လူထုဗဟိုပြုစီမံကိန်း

ပုံစံစ-၁ ကျေးရွာအခြေခံအချက်အလက်များ (Form PC 1)

လမ်းညွှန်ချက်/ ကျေးရွာတစ်ရွာသို့ ပထမဆုံး မိတ်ဆက်ခရီးသွားရောက်သောအခါ လူထုစည်းရုံးရေးမှူးသည် ကျေးရွာခေါင်းဆောင်များအားကျေးရွာအချက်အလက်များကိုမေတ္တာရပ်ခံ၍တောင်းခံရသည်။ ဤအချက်အလက်များကိုစီမံကိန်းမိတ်ဆက်အစည်းဝေးမတိုင်မီတောင်းခံရမည်။ စီမံကိန်းမိတ်ဆက်အစည်းဝေးတွင် လူထုစည်းရုံးရေးမှူးသည် ဤအချက်အလက်များအားစစ်ဆေးပြီးမှန်ကန်အောင်ပြုလုပ်ရမည်။ ပြီးနောက်တွင် လူထုစည်းရုံးရေးမှူးမှ သတင်းအချက်အလက်ထဲသို့ Tablets မှတစ်ဆင့်ဖြည့်သွင်းရမည်။

ကျေးရွာအုပ်ချုပ်ရေးမှူးအမည် ဦးဝင်းမြင့်	ကျေးရွာအုပ်ချုပ်ရေးမှူး၏ဖုန်းနံပါတ် ၀၅. 47310844	လူထုစည်းရုံးရေးမှူး၏အမည် မိုးတင်သိန်း
ပြည်နယ်/တိုင်းဒေသကြီး ဗဟို/မြောက်	မြို့နယ် မင်းတပ်	ကျေးရွာအုပ်စု ပန်ဆင်း
ကျေးရွာ ပန်ဆင်း		ကျေးရွာ ပန်ဆင်း

က. လူဦးရေ

လူမျိုးစု	အိမ်ထောင်စုအရေအတွက်	ကိုးကွယ်သည့်ဘာသာ	အိမ်ထောင်စုအရေအတွက်
လူမျိုးစု (၁) ဗမာ	263	ဘာသာ(၁) ဗုဒ္ဓ	265
လူမျိုးစု (၂) -----		ဘာသာ(၂) -----	
လူမျိုးစုရော စာရွာ	2	ဘာသာရော -----	

	အမျိုးသား(အရေအတွက်)	အမျိုးသမီး(အရေအတွက်)
လူဦးရေ	၅၂၆	၇၅၂
အိမ်ထောင်ဦးစီး	250	15

() လက်လှမ်းမီအသုံးပြုနိုင်သည့်အဆောက်အအုံများ

စာသင်ကျောင်း	အမှတ်ခြစ်ပါ	ကျန်းမာရေး	အမှတ်ခြစ်ပါ	ဘာသာရေးအဆောက်အအုံ	အမှတ်ခြစ်ပါ
အထက်တန်းကျောင်း	<input type="checkbox"/>	ဆေးရုံ	<input type="checkbox"/>	စေတီ	<input checked="" type="checkbox"/>
အလယ်တန်းကျောင်း	<input checked="" type="checkbox"/>	ကျန်းမာရေးဌာန	<input type="checkbox"/>	ဘုန်းကြီးကျောင်း	<input checked="" type="checkbox"/>
မူလတန်းကျောင်း	<input type="checkbox"/>	ကျန်းမာရေးဌာနခွဲ	<input type="checkbox"/>	ဟိန္ဒူဘုရားကျောင်း	<input type="checkbox"/>
မူကြိုကျောင်း	<input type="checkbox"/>	ဆေးပေးခန်း	<input checked="" type="checkbox"/>	ခရစ်ယာန်ကျောင်း	<input type="checkbox"/>
အခြား	<input type="checkbox"/>	အခြား	<input type="checkbox"/>	ဝလီ	<input type="checkbox"/>
				အခြား	<input type="checkbox"/>
မှတ်ချက်		မှတ်ချက်		မှတ်ချက်	

(ဂ) ကျွမ်းကျင်သူများမှတ်တမ်း ၊ ကျေးရွာတွင်နေထိုင်သော သို့မဟုတ် တခြားရွာမှလာရောက်သောကျွမ်းကျင်သူများ

(၁) စာသင်ကျောင်း			(၂) ကျန်းမာရေး			(၃) လက်မှုပညာရှင်		
	ရွာတွင်နေထိုင်သူ	အခြားရွာမှလာသူ		ရွာတွင်နေထိုင်သူ	အခြားရွာမှလာသူ		ရွာတွင်နေထိုင်သူ	အခြားရွာမှလာသူ
မူလတန်းပြဆရာဆရာမ	<input type="checkbox"/>	<input type="checkbox"/>	ဆရာဝန်	<input type="checkbox"/>	<input type="checkbox"/>	လက်သမား	<input type="checkbox"/>	<input type="checkbox"/>
အထက်တန်းပြဆရာဆရာမ	<input type="checkbox"/>	<input type="checkbox"/>	လက်ထောက်ကျန်းမာရေးမှူး	<input type="checkbox"/>	<input type="checkbox"/>	ပန်းရံ	<input type="checkbox"/>	<input type="checkbox"/>
အလယ်တန်းပြဆရာဆရာမ	<input checked="" type="checkbox"/>	<input checked="" type="checkbox"/>	အမျိုးသမီးကျန်းမာရေးဆရာမ	<input type="checkbox"/>	<input type="checkbox"/>	လျှပ်စစ်ဆိုင်ရာ	<input type="checkbox"/>	<input type="checkbox"/>
မူကြိုဆရာဆရာမ	<input type="checkbox"/>	<input checked="" type="checkbox"/>	အရံသားဖွား	<input type="checkbox"/>	<input type="checkbox"/>	ရေပိုက်သွယ်သူ	<input type="checkbox"/>	<input type="checkbox"/>
အခြား	<input type="checkbox"/>	<input type="checkbox"/>	ပြည်သူ့ကျန်းမာရေးလုပ်သား	<input type="checkbox"/>	<input type="checkbox"/>	စက်ပြင်ဆရာ	<input type="checkbox"/>	<input type="checkbox"/>



လူထုဗဟိုပြုစီမံကိန်း

(ဃ) ကျေးရွာသို့ ရောက်ရှိနိုင်သည့်လမ်းအခြေအနေ / ကျေးရွာတစ်ရွာသည် ၎င်း၏ကျေးရွာအုပ်စုနှင့် ဆက်သွယ်ထားသော လမ်းအခြေအနေ (အောက်ပါတို့ကိုပိုင်းပါ)

ကျောက်ကြမ်းလမ်း	ကတ္တရာလမ်း	ကွန်ကရစ်လမ်း	မော်တော်ဆိုင်ကယ်လမ်း
ကျောက်ခင်းလမ်း	မြေသားလမ်း	လူသွားလမ်း	အခြား _____

(င) ကျေးရွာဖွံ့ဖြိုးမှုစီမံချက်

ပိုင်းပါ

- (၁) လူထုဗဟိုပြုစီမံကိန်းမစတင်မီ ဤကျေးရွာတွင်ကျေးရွာဖွံ့ဖြိုးမှု စီမံချက်ရှိခဲ့ပါသလား? ရှိပါသည်/မရှိပါ/မသိပါ
- (၂) ရှိခဲ့ပါလျှင် ဤစီမံချက်ကို မည်သည့် ခုနှစ်တွင်ပြင်ဆင်ခဲ့ပါသနည်း? နှစ်-----/မသိပါ
- (၃) ဤစီမံချက်ကို မြို့နယ်မှအတည်ပြုခဲ့ပါသလား? ပြုခဲ့ပါသည်/မပြုခဲ့ပါ /မသိပါ

(စ) ခရီးအကွာအဝေး

- (၁) ဤကျေးရွာ၏ဗဟိုမှ၎င်းကျေးရွာအုပ်စု၏ဗဟိုအထိခရီးမိုင်မည်မျှကွာဝေးသနည်း? မိုင်-----/မသိပါ
- (၂) ဤကျေးရွာမှ ၎င်းကျေးရွာအုပ်စုဗဟိုအထိသွားလာရာတွင်ကြာမြင့်သည့်အချိန် ခြောက်သွေ့ရာသီတွင်ကြာချိန်-----ထော်လာဂျီ/မော်တော်ဆိုင်ကယ်/ခြေလျှင်/လား/မော်တော်ဘုတ်/ အခြား----- စသည်တို့ဖြင့်သွားလျှင်ကြာမြင့်သည့်အချိန် မိုးရာသီတွင်ကြာချိန်-----ထော်လာဂျီ/မော်တော်ဆိုင်ကယ်/ခြေလျှင်/လား/မော်တော်ဘုတ်/ အခြား----- စသည်တို့ဖြင့်သွားလျှင်ကြာမြင့်သည့်အချိန်

(ဆ) ပတ်ဝန်းကျင်ဆိုင်ရာသဘာဝဘေးအန္တရာယ် -

ဤကျေးရွာတွင်ရေကြီးခြင်းကဲ့သို့ သဘာဝဘေးအန္တရာယ်ကျရောက်ဖူးခြင်းရှိပါသလား။

မရှိပါ ရှိပါသည် ရှိလျှင်ဖော်ပြပါ-----

(ဇ) ကျေးရွာတွင် ဖွဲ့စည်းထားသော အဖွဲ့အစည်းများ

လူထုဗဟိုပြုစီမံကိန်းမတိုင်မီ ဤကျေးရွာတွင် ကျေးရွာဖွံ့ဖြိုးရေးအတွက် အစိုးရ(သို့)ရွာသားများကိုယ်တိုင်(သို့) စီမံကိန်းတစ်ခုခုမှ ဖွဲ့စည်းထားသည့် အဖွဲ့အစည်းများရှိပါသလား။

ကျေးရွာအုပ်စု
 ဇီး ကော်ပရာ

ကျေးရွာခေါင်းဆောင်

အမည် ဦး ဝင်းဇော်

လက်မှတ် [Signature] နေ့စွဲ 30. 1. 2016

လူထုစည်းရုံးရေးမှူး

အမည် [Signature]

လက်မှတ် [Signature] နေ့စွဲ 30. 1. 2016



ပုံစံ စ-၂ - စီမံကိန်းစက်ဝန်းအချိန်ဇယား (PC 2)

လမ်းညွှန်ချက် သက်ဆိုင်ရာလူထုစုစည်းရေးမှူး/လက်ထောက်နည်းပညာနည်းပညာများမှ စီမံကိန်းစက်ဝန်းအဆင့်တစ်ခုစီ ပြီးစီးတိုင်းကျေးရွာနှင့် ကျေးရွာအုပ်စု အတွက် ဤပုံစံကိုဖြည့်သွင်းရမည်။

စည်းရုံးရေးမှူး/ဝန်ထမ်း အမည် မှူး ဟန်သိန်း

နေ့စွဲ 29. 1. 2016 စက်ဝန်းအားအမှတ်ခြစ်ပါ စက်ဝန်း(၁) စက်ဝန်း(၂) စက်ဝန်း(၃)

ပြည်နယ်/တိုင်း ရှမ်းပြည်နယ် ကျေးရွာအုပ်စု ပန်နင်း ကျေးရွာ ပန်နင်း

စီမံကိန်းဆောင်ရွက်မှုအဆင့်များ	နေ့စွဲ		အစည်းအဝေးတွင်တက်ရောက်သူအရေအတွက်			
	စတင်သည့် နေ့	ပြီးဆုံးသည့်နေ့	အမျိုးသားအရေအတွက်	အမျိုးသမီးအရေအတွက်	အိမ်ထောင်စုအရေအတွက်	လူမျိုးစု တက်ရောက်သူ ရေအတွက် လူမျိုးစုအမည်
၁. ကျေးရွာစီမံကိန်း မိတ်ဆက်အစည်းအဝေး	29. 1. 16	29. 1. 16	52	39	85	ပဏာမ 91
၂. ကျေးရွာဖွံ့ဖြိုးရေး စီမံချက်ရေးဆွဲခြင်း အစည်းအဝေး	30. 1. 16	30. 1. 16	152	154	152	ပဏာမ 366
၃. ကျေးရွာအုပ်စု လုပ်ငန်း ဆုံးဖြတ်ချက်ချသည့်အစည်းအဝေး	5. 2. 16	5. 2. 16	15	12	27	ပဏာမ 20 ကိစ္စ 7
၄. မြို့နယ်အဆင့်စီမံကိန်းရေးဆွဲရေးနှင့်အကောင်အထည်ဖော်ရေးကော်မတီ၏ စီမံကိန်း သုံးသပ်မှုအစည်းအဝေး			မလို	မလို	မလို	မလို
၅. မြို့နယ် စီမံကိန်းရေးဆွဲရေးနှင့်အကောင်အထည်ဖော်ရေးကော်မတီ၏ဆုံးဖြတ်မှုကို ရွာသို့ အသိပေးအကြောင်း ကြားသည့်အစည်းအဝေး						
၆. စီမံကိန်းလုပ်ငန်းခွဲစီမံချက်ရေးဆွဲခြင်း အစည်းအဝေး	မလို	မလို	မလို	မလို	မလို	မလို
၆.၁။ စီမံကိန်းလုပ်ငန်း အကောင်အထည်ဖော်ရေးအစီအစဉ် ရေးဆွဲခြင်း						
၆.၂။ ဝယ်ယူရေးအစီအစဉ် ရေးဆွဲခြင်း						



လူထုဗဟိုပြုစီမံကိန်း

ပုံစံ ၈-၃ ကျေးရွာဖွံ့ဖြိုးရေး ဦးစားပေးအစီအစဉ် (Form PC 3)

လမ်းညွှန် ချက်/အဆင့်(၃)ကျေးရွာမှိုက်မှန်းချက်အစည်းအဝေးပြီးဆုံးသောအခါကျေးရွာစီမံကိန်းအထောက်အကူပြုကော်မတီသည် လူထုစည်းရုံးရေးမှူးအကူအညီဖြင့်ဤပုံစံကိုပြည့်စုံအောင်ဖြည့်သွင်းရမည်။အားလုံးသောအခက်အခဲအတားအဆီးများဖွံ့ဖြိုးမှုဦးစားပေး အစီအစဉ်များ၊လူထုဗဟိုပြုစီမံကိန်း၏ ရန်ပုံငွေအရင်းအမြစ်နှင့် မသက်ဆိုင်သည့် လုပ်ငန်းများအားလုံးကိုဖော်ပြရမည်။

လူထုစည်းရုံးရေးမှူး/ဝန်ထမ်း အမည် မြိုင် ဟန်သိန်း

နေ့စွဲ ၃၀. 1. ၂၀၁၆ စက်ဝန်းအား အမှတ်ခြစ်ပါ (✓) □ စက်ဝန်း(၁) □ စက်ဝန်း(၂) □ စက်ဝန်း(၃) □ စက်ဝန်း(၄)

ပြည်နယ်/တိုင်း ၅၀၂ / ကျောက်ဆည် မြို့နယ် ၃၀၂ အနောက် ကျေးရွာအုပ်စု ၁၀၃၄၆ ကျေးရွာ ၁၀၃၄၆

က. အခက်အခဲအတားအဆီးများအားဆွေးနွေးခြင်း - ယခုလက်ရှိအခြေအနေတွင်ဤကျေးရွာဖွံ့ဖြိုးတိုးတက်ရေးအတွက် အဓိကအခက်အခဲအတားအဆီးများသည် မည်သည့်များဖြစ်ပါသနည်း(အမျိုးသား/သမီး အနည်းဆုံးအခက်အခဲ ၅ ခုစီဖော်ပြပါ)

အမျိုးသား အဖွဲ့မှတင်ပြသောအခက်အခဲအတားအဆီးများ	အမျိုးသမီး အဖွဲ့မှတင်ပြသောအခက်အခဲအတားအဆီးများ
၁ ဓာတ်မီး မရှိ ဆက်သွယ်ရေး မကောင်း	၁ မြေရေညစ်ညမ်းမှု လမ်း မကောင်း
၂ ဝန်ထမ်း မလုံလောက် နေရာ မကောင်း	၂ လူစားလူထု အဖွဲ့အစည်း မကောင်း
၃ လူစားလူထု အဖွဲ့အစည်း မကောင်း	၃ ဝန်ထမ်း မလုံလောက် နေရာ မကောင်း
၄ မြေ မကောင်း	၄ မြေ မကောင်း
၅ ကျေးရွာ အဖွဲ့အစည်း မကောင်း	၅ ကျေးရွာ အဖွဲ့အစည်း မကောင်း

ခ. မှိုက်မှန်းခြင်း- ဤကျေးရွာဖွံ့ဖြိုးတိုးတက်ရေးအတွက်နောင်လာမည့် (၅)နှစ်အားရည်ရွယ်၍ဆောင်ရွက်ရန်အတွက် မည်သည့်အရာများသည်အဓိကမှိုက်မှန်းချက်ဖြစ်သနည်း။

အမျိုးသားအဖွဲ့မှတင်ပြသောမှိုက်မှန်းချက်များ	အမျိုးသမီးအဖွဲ့မှတင်ပြသောမှိုက်မှန်းချက်များ
၁ ကျေးရွာအဖွဲ့အစည်း မကောင်း	၁ မြေရေညစ်ညမ်းမှု လမ်း မကောင်း
၂ <၂၄> နေရာ မကောင်း	၂ ဆရာ၊ မိဘများအဖွဲ့အစည်း မကောင်း
၃ ဆရာ၊ မိဘများအဖွဲ့အစည်း မကောင်း	၃ <၂၄> နေရာ မကောင်း
၄ ကျေးရွာအဖွဲ့အစည်း မကောင်း	၄ ဝန်ထမ်း / မြေရေညစ်ညမ်းမှု လမ်း မကောင်း
၅ ဝန်ထမ်း / မြေရေညစ်ညမ်းမှု လမ်း မကောင်း	၅ ဆရာ၊ မိဘများအဖွဲ့အစည်း မကောင်း

ဂ. ဤကျေးရွာ၏ လာမည့် (၃)နှစ်အတွက် ဦးစားပေး ဖွံ့ဖြိုးတိုးတက်မှု လုပ်ငန်း အစီအစဉ်များအားဖော်ပြပါ။ (လူထုဗဟိုပြုစီမံကိန်း ရန်ပုံငွေအတွက် အဆိုပြုသော အစီအစဉ်များကိုဦးစားပေး အဆင့်အလိုက်ဖော်ပြပြီး ကျန် လူထုဗဟိုပြု စီမံကိန်း ရန်ပုံငွေအရင်းအမြစ်နှင့် မပတ်သက်သည့်အစီအစဉ်များလည်းဖော်ပြရန်ဖြစ်သည်)

ကျေးရွာဦးစားပေးဖွံ့ဖြိုးရေးလုပ်ငန်းများ	အဆိုပြုသူ (ကျား/မ/ကျား +မ)	လူထုဗဟိုပြုစီမံကိန်း အတွက်အဆိုပြုသည့် (ဦးစားပေးအဆင့်အလိုက် ဖော်ပြပါ)	ခန့်မှန်း ကုန်ကျငွေ	ခန့်မှန်း အကျိုးပြုဦးရေ
၁ စတုဂံ: ကျေးရွာအဖွဲ့အစည်း	ကျား + မ	၁.	၁၂,၀၀၀,၀၀၀	၁၅၅၄
၂ ခရီး ဝန်ထမ်း	ကျား + မ	၂.	၄၀,၀၀၀,၀၀၀	၁၅၅၄
၃ ဝန်ထမ်း မလုံလောက်	ကျား + မ	၃.	၂၅,၀၀၀,၀၀၀	၈၅
၄ ကျေးရွာ အဖွဲ့အစည်း မကောင်း	ကျား + မ	၄.	၇,၀၀၀,၀၀၀	၈၅
၅ အသက်ကျော်များအဖွဲ့အစည်း	ကျား + မ	၅.	၁၀,၀၀၀,၀၀၀	၈၅
၆				

ဥက္ကဋ္ဌ ၊ ကျေးရွာစီမံကိန်းအထောက်အကူပြုကော်မတီမှအတည်ပြုသည်။

ဒေါ်အောင်ဆန်းစုကြည်



ပုံစံ PC-၄ ကျေးရွာအုပ်စုစီမံကိန်းလုပ်ငန်းခွဲရွေးချယ်ခြင်းပုံစံ

လမ်းညွှန်ချက်၊ ကျေးရွာအုပ်စုစီမံချက်ရေးဆွဲသည့်အစည်းအဝေးတွင် ဤပုံစံအား လူထုစည်းရုံးရေးမှူး/လက်ထောက်နည်းပညာမှူးတို့၏အကူအညီဖြင့် ပြည့်စုံစွာဖြည့်သွင်းရမည်။
 ဤပုံစံအား ပြည့်စုံစွာဖြည့်သွင်းပြီးပါက ကျေးရွာအုပ်စုဖွံ့ဖြိုးတိုးတက်ရေးစီမံချက်တွင် နောက်ဆက်တွဲအဖြစ် တွဲထားရမည်။ CF မှ အချက်အလက်များကို MIS သို့ ထည့်သွင်းရမည်။
 ကျေးရွာစည်းရုံးရေးမှူး/ဝန်ထမ်းအမည် မှုင်း ဟန်နီနီ
 စက်ဝန်းအား အမှတ်ဖြစ်ပေးပါ (✓) ဝက်ဝန်း (○) ဝက်ဝန်း (၂) ဝက်ဝန်း (၃) ဝက်ဝန်း (၄)
 နေ့စွဲ
 ပြည်နယ်/တိုင်း ၅၁၆ / မြောက် မြန်မာ နယ်စပ်

ကျေးရွာအမည်	ဆောင်ရွက်မည့် လုပ်ငန်းများ	အတိုင်းအတာ	ခန့်မှန်း တိုက်ရိုက်အကျိုး ခံစားခွင့်ရှိသူများ	အဆိုပြုထပ်ပြသူ	ခန့်မှန်းကုန်ကျစရိတ်			စုစုပေါင်း
					စီမံကိန်းမှ ထည့်ဝင်မှု	ကျေးရွာမှ ထည့်ဝင်မှု	အခြားထည့်ဝင်မှု (ဖော်ပြပါ) ထည့်ဝင်ငွေ အမည်/အဖွဲ့	
ဟန်နီနီ	ရွာတွင်း ကွန်ရက် ကုန်စင်ရောင်း	1500' x 4' x 6"		ဝအမျိုးသား ဝအမျိုးသမီး မအမျိုးသားနှင့် အမျိုးသမီး	11500 000			11500 000
ဟန်ဂေါ	ကျွန်းဆွတ် ကံကိုင်း	350' x 4'		ဝအမျိုးသား ဝအမျိုးသမီး မအမျိုးသားနှင့် အမျိုးသမီး	37255 ၇၀			372 55 ၇၀
ဟန်နီ	ခန့်၊ မအောင် မြို့ကြိုင်	1300' x 50' x 10'		ဝအမျိုးသား ဝအမျိုးသမီး မအမျိုးသားနှင့် အမျိုးသမီး	65 000 ၀၀			65 000 ၀၀
ဟန်ဂါ	ရွာချင်းအထက် ကျွန်းကျွန်း ရေ	1000' x 3' x 6"		ဝအမျိုးသား ဝအမျိုးသမီး မအမျိုးသားနှင့် အမျိုးသမီး	37 000 ၀၀			37 000 ၀၀

ဒေါ်ကျော်စင်

အမည်

လက်မှတ်

ရက်စွဲ 5. 2. 2016

ရာထူး ကျေးရွာအုပ်စု စီမံကိန်းစာရင်းစဉ်းစစ်ဦးစီးဌာန



ပုံစံ PC-၄ ကျေးရွာအုပ်စုစီမံကိန်းလုပ်ငန်းခွဲရွေးချယ်ခြင်းပုံစံ

လမ်းညွှန်ချက်။ ကျေးရွာအုပ်စုစီမံချက်ရေးဆွဲသည့်အစည်းအဝေးတွင် ဤပုံစံအား လူထုစည်းရုံးရေးမှူး/လက်ထောက်နည်းပညာမှူးတို့၏အကူအညီဖြင့် ပြည်ပုံစံစာဖြည့်သွင်းရမည်။ ဤပုံစံအား ပြည်ပုံစံစာဖြည့်သွင်းပြီးပါက ကျေးရွာအုပ်စုဖွံ့ဖြိုးတိုးတက်ရေးစီမံချက်တွင် နောက်ဆုံးအဖြစ်တွဲထားရမည်။ CF မှ အချက်အလက်များကို MIS သို့ ထည့်သွင်းရမည်။

ကျေးရွာစည်းရုံးရေးမှူး/ဝန်ထမ်းအမည် ဦး ၂၈၄၁၁၃

နေ့စွဲ

ပြည်နယ်/တိုင်း ၈၈ / မန္တလေး ပြနယ် နမ့်အိန်

ဝက်ဝန်းအားအမှတ်ဖြစ်ပေးပါ (✓) ဝက်ဝန်း (၁) ဝက်ဝန်း (၂) ဝက်ဝန်း (၃) ဝက်ဝန်း (၄)

ကျေးရွာအုပ်စု ၂၄ နယ်

ကျေးရွာအမည်	ဆောင်ရွက်မည့် လုပ်ငန်းများ	အတိုင်းအတာ	ခန့်မှန်း တိုက်ရိုက်အကျိုး ခံစားခွင့်ရှိသူများ	အဆိုပြုတင်ပြသူ	ခန့်မှန်းကုန်ကျစရိတ်		
					စီမံကိန်းမှ ထည့်ဝင်မှု	ကျေးရွာမှ ထည့်ဝင်မှု	အခြားထည့်ဝင်မှု (ဖော်ပြပါ) ထည့်ဝင်ငွေ အမည်/အဖွဲ့
ကျောက်ကော	ခန့် ၁၈၈၀၆ ၁၅၂ ဖြင့်	၈၆' x ၃၀' x ၁၆'		အမျိုးသား အမျိုးသမီး အမျိုးသားနှင့် အမျိုးသမီး	၆၅,၀၀၀,၀၀၀		၆၅,၀၀၀,၀၀၀
ခေတ္တ	ကျောက် နုတ် ကံကုဉ်	၄၆၀' x ၄'		အမျိုးသား အမျိုးသမီး အမျိုးသားနှင့် အမျိုးသမီး	၆,၅၀၀,၀၀၀		၆,၅၀၀,၀၀၀
				အမျိုးသား အမျိုးသမီး အမျိုးသားနှင့် အမျိုးသမီး			
				အမျိုးသား အမျိုးသမီး အမျိုးသားနှင့် အမျိုးသမီး			

ဦး နေဝင်းဝင်း

အမည်

ရာထူး ကျေးရွာအုပ်စု စီ/ထောက်ကော်မတီ ဥက္ကဋ္ဌ

လက်မှတ်

ရက်စွဲ ၅ . ၉ . ၂၀၁၆



၁၀၀၀.၇၀၀

လူထုပတ်ဝန်းကျင်

ပုံစံ - ၀-၁၂ - အစည်းအဝေးထောက်ပံ့ရေး (FORM PC 12)

လမ်းညွှန်၊ စီမံကိန်း၊ အစည်းအဝေးအားလုံးတွင် အသုံးပြုရန်၊ လူထုစည်းရုံးရေးမှူးက ကျေးရွာသို့ ကွင်းဆင်းစဉ် စစ်ဆေး၍ ပုံစံ ၂ စီမံကိန်းစက်ဝန်းအချိန်ဇယားပါ အစည်းအဝေးထောက်ပံ့ရေးက ဘုရားစာရင်းကို ပြည့်စွမ်းရန်

စည်းရုံးရေးမှူးအမည် ဦး ဟန် သိန်း

ရက်စွဲ၊ ၂၀၂၁. ၁. ၂၀

ပြည်နယ်/တိုင်းဒေသကြီး ဥက္ကဋ္ဌ၊ GIC မြို့နယ် နံ့ခါး

စီမံကိန်းစက်ဝန်းအမှတ်ဖြစ်ပါ (✓) စက်ဝန်း(၀) စက်ဝန်း(၂) စက်ဝန်း(၃) စက်ဝန်း(၄) စက်ဝန်း(၅) စက်ဝန်း(၆) စက်ဝန်း(၇) စက်ဝန်း(၈) စက်ဝန်း(၉)

ကျေးရွာအုပ်စု ဟန်ခါး ကျေးရွာ ဟန်ခါး

စဉ်	အမည်	ကျား (✓)	မ (✓)	အိမ်ထောင် စုကိုယ်စားလှယ် (✓) (၀)	လူမျိုး	လက်မှတ်
၁	ဦးအိမ်စိန်စိန်	✓		✓	တနင်္သာ	အိမ်စိန်စိန်
၂	ဦးအိမ်စိန်စိန်	✓		✓	တနင်္သာ	အိမ်စိန်စိန်
၃	ဦးအိမ်စိန်စိန်	✓		✓	တနင်္သာ	အိမ်စိန်စိန်
၄	ဦးအိမ်စိန်စိန်	✓		✓	တနင်္သာ	အိမ်စိန်စိန်
၅	ဦးအိမ်စိန်စိန်	✓		✓	တနင်္သာ	အိမ်စိန်စိန်
၆	ဦးအိမ်စိန်စိန်	✓		✓	တနင်္သာ	အိမ်စိန်စိန်
၇	ဦးအိမ်စိန်စိန်	✓		✓	တနင်္သာ	အိမ်စိန်စိန်
၈	ဦးအိမ်စိန်စိန်	✓		✓	တနင်္သာ	အိမ်စိန်စိန်
၉	ဦးအိမ်စိန်စိန်	✓		✓	တနင်္သာ	အိမ်စိန်စိန်
၁၀	ဦးအိမ်စိန်စိန်	✓		✓	တနင်္သာ	အိမ်စိန်စိန်
၁၁	ဦးအိမ်စိန်စိန်	✓		✓	တနင်္သာ	အိမ်စိန်စိန်
၁၂	ဦးအိမ်စိန်စိန်	✓	✓	✓	တနင်္သာ	အိမ်စိန်စိန်
၁၃	ဦးအိမ်စိန်စိန်	✓	✓	✓	တနင်္သာ	အိမ်စိန်စိန်

(၁) အိမ်ထောင်စီးဖြစ်ရန်လိုပါ၊ အမျိုးသား/အမျိုးသမီး အိမ်ထောင်စု တစ်စုကို ကိုယ်စားပြုသူအမည်အရ အမှတ်ဖြစ်ပါ။



လူထုထုတ်ပြန်ခွင့်

ပုံစံ - ၀-၁၂ - အစည်းအဝေးထောက်ရောက်သူများ (FORM PC 12)

လမ်းညွှန်၊ စီမံကိန်း၊ အစည်းအဝေးအားလုံးတွင် အသုံးပြုရန်၊ လူထုစည်းရုံးရေးမှူးက ကျေးရွာသို့ ကွင်းဆင်းစဉ် စစ်ဆေး၍ ပုံစံ ၂ စီမံကိန်းစက်ဝန်းအချိန်ဇယားပါ အစည်းအဝေးထောက်ရောက်သူများစာရင်းကို ဖြည့်သွင်းရန်

စည်းရုံးရေးမှူးအမည် ဒေါ်မာနသိန်း
 ရက်စွဲ၊ ၂၀၂၁. ၁. ၂၀
 ပြည်နယ်/တိုင်းဒေသကြီး၊ သွယ်/မြောက် မြို့နယ်၊ မင်းအောင် ကျေးရွာအုပ်စု၊ မင်းအောင် ဝက်ဝန်း(၁)၊ မင်းအောင် ဝက်ဝန်း(၂)၊ မင်းအောင် ဝက်ဝန်း(၃)၊ မင်းအောင် ဝက်ဝန်း(၄)၊ မင်းအောင် ဝက်ဝန်း(၅)

စဉ်	အမည်	ကျား (V)	မ (V)	အိမ်ထောင်စုကိုယ်စားလှယ် (V) ^(၁)	လူမျိုး	လက်မှတ်
14	ဒေါ်မာနသိန်း	✓		✓	ကချင်	မာနသိန်း
15	ဒေါ်မာနသိန်း	✓		✓	ကချင်	မာနသိန်း
16	ဒေါ်မာနသိန်း		✓	✓	ကချင်	မာနသိန်း
17	ဒေါ်မာနသိန်း		✓	✓	ကချင်	မာနသိန်း
18	ဒေါ်မာနသိန်း		✓	✓	ကချင်	မာနသိန်း
19	ဒေါ်မာနသိန်း		✓	✓	ကချင်	မာနသိန်း
20	ဒေါ်မာနသိန်း		✓	✓	ကချင်	မာနသိန်း
21	ဒေါ်မာနသိန်း		✓	✓	ကချင်	မာနသိန်း
22	ဒေါ်မာနသိန်း	✓		✓	ကချင်	မာနသိန်း
23	ဒေါ်မာနသိန်း	✓		✓	ကချင်	မာနသိန်း
24	ဒေါ်မာနသိန်း		✓	✓	ကချင်	မာနသိန်း
25	ဒေါ်မာနသိန်း		✓	✓	ကချင်	မာနသိန်း
26	ဒေါ်မာနသိန်း		✓	✓	ကချင်	မာနသိန်း

(၁) အိမ်ထောင်စုကိုယ်စားလှယ်၊ အမျိုးသား/အမျိုးမိန်း၊ အိမ်ထောင်စု တစ်စုကို ကိုယ်စားပြုရမည်။



လူထုဖလှယ်ပြုစီမံကိန်း

ပုံစံ - ၀-၀၂ - အစည်းအဝေးထောက်ရောက်သူများ (FORM PC 12)

လမ်းညွှန်၊ စီမံကိန်း၊ အစည်းအဝေးအားလုံးတွင် အသုံးပြုရန်၊ လူထုစည်းရုံးရေးမှူးက ကျေးရွာသို့ ကွင်းဆင်းစဉ် စစ်ဆေး၍ ပုံစံ ၂ စီမံကိန်းစက်ဝန်းအချိန်ဇယားပါ အစည်းအဝေးတက်ရောက်သူများစာရင်းကို ဖြည့်သွင်းရန်

စည်းရုံးရေးမှူးအမည် မိုင်း ဟန်သိန်း	စီမံကိန်းစက်ဝန်းအမှတ်ဖြစ်ပါ (✓) <input type="checkbox"/> စက်ဝန်း(၁) <input type="checkbox"/> စက်ဝန်း(၂) <input type="checkbox"/> စက်ဝန်း(၃) <input type="checkbox"/> စက်ဝန်း(၄)
ရက်စွဲ၊ 29. 1. 2016	ကျေးရွာအုပ်စု ဟန်ဒုင်း
ပြည်နယ်/တိုင်းဒေသကြီး သွယ်စိုက်/ကြောက်	ကျေးရွာ ဟန်ဒုင်း

စဉ်	အမည်	ကျား (✓)	မ (✓)	အိမ်ထောင် စုကိုယ်စားလှယ်(✓) (၀)	လူမျိုး	လက်မှတ်
27	ဒေါ်ကော့စန် ချို	✓		✓	တနင်္သားပရဟိတ	၂
28	ဒေါ်ကော့စန်	✓		✓	တနင်္သားပရဟိတ	၁
29	ဒေါ်ကော့စန်	✓		✓	တနင်္သားပရဟိတ	၀
30	ဒေါ်ကော့စန်	✓		✓	တနင်္သားပရဟိတ	ဟန် ၀
31	ဒေါ်ကော့စန်	✓		✓	တနင်္သားပရဟိတ	၂
32	ဒေါ်ကော့စန်	✓		✓	တနင်္သားပရဟိတ	၂
33	ဒေါ်ကော့စန်	✓		✓	တနင်္သားပရဟိတ	၂
34	ဒေါ်ကော့စန်	✓		✓	တနင်္သားပရဟိတ	၂
35	ဒေါ်ကော့စန်	✓		✓	တနင်္သားပရဟိတ	၂
36	ဒေါ်ကော့စန်	✓		✓	တနင်္သားပရဟိတ	၂
37	ဒေါ်ကော့စန်	✓		✓	တနင်္သားပရဟိတ	၂
38	ဒေါ်ကော့စန်	✓		✓	တနင်္သားပရဟိတ	၂
39	ဒေါ်ကော့စန်	✓		✓	တနင်္သားပရဟိတ	၂
	စုစုပေါင်း					

(၁) အိမ်ထောင်စီးစီးဖြစ်ရန်မလိုပါ။ အမျိုးသား/အမျိုးသမီး အိမ်ထောင်စု တစ်စုကို ကိုယ်စားပြုသူသည်သူမဆို အမှတ်ဖြစ်ပါ။



ပုံစံ - ၀-၁၂ - အစည်းအဝေးထောက်ရောက်သူများ (FORM PC 12)

လမ်းညွှန်၊ စီမံကိန်း၊ အစည်းအဝေးအားလုံးတွင် အသုံးပြုရန် လူထုစည်းရုံးရေးမှူးက ကျေးရွာသို့ ကွင်းဆင်းစဉ် စစ်ဆေး၍ ပုံစံ ၂ စီမံကိန်းစက်ဝန်းအချိန်ဇယားပါ အစည်းအဝေးဝင်ရောက်သူများစာရင်းကို ဖြည့်သွင်းရန်

စည်းရုံးရေးမှူးအမည် ဒေါ် ဟန်အိန်		စီမံကိန်းစက်ဝန်းအမှတ်ဖြစ်ပါ(✓) <input checked="" type="checkbox"/> စက်ဝန်း(၀) <input type="checkbox"/> စက်ဝန်း(၂) <input type="checkbox"/> စက်ဝန်း(၃) <input type="checkbox"/> စက်ဝန်း(၄) <input type="checkbox"/> စက်ဝန်း(၅) <input type="checkbox"/> စက်ဝန်း(၆) <input type="checkbox"/> စက်ဝန်း(၇) <input type="checkbox"/> စက်ဝန်း(၈) <input type="checkbox"/> စက်ဝန်း(၉) <input type="checkbox"/>
ရက်စွဲ။ ၂၅. 1. 2016		ကျေးရွာအုပ်စု ကျေးရွာ ၁၃၄ နယ်၊
ပြည်နယ်/တိုင်းဒေသကြီး ကျွန်း/မြောက် မြန်မာ		

စဉ်	အမည်	ကျား (✓)	မ (✓)	အိမ်ထောင် စုကိုယ်စားလှယ်(✓)⁽ᵃ⁾	လူမျိုး	လက်မှတ်
40	ဒေါ်စောမျိုးစိန်စိန်	✓		✓	တက္ကသိုလ်ပညာရှင်	ဒေါ်စောမျိုးစိန်စိန်
41	ဒေါ်ခင်အေးအေး	✓		✓	တက္ကသိုလ်ပညာရှင်	ဒေါ်ခင်အေးအေး
42	ဒေါ်ခင်အေးအေး	✓		✓	တက္ကသိုလ်ပညာရှင်	ဒေါ်ခင်အေးအေး
43	ဒေါ်စောမျိုးစိန်စိန်	✓		✓	တက္ကသိုလ်ပညာရှင်	ဒေါ်စောမျိုးစိန်စိန်
44	ဒေါ်ခင်အေးအေး	✓		✓	တက္ကသိုလ်ပညာရှင်	ဒေါ်ခင်အေးအေး
45	ဒေါ်ခင်အေးအေး	✓		✓	တက္ကသိုလ်ပညာရှင်	ဒေါ်ခင်အေးအေး
46	ဒေါ်စောမျိုးစိန်စိန်	✓		✓	တက္ကသိုလ်ပညာရှင်	ဒေါ်စောမျိုးစိန်စိန်
47	ဒေါ်ခင်အေးအေး	✓		✓	တက္ကသိုလ်ပညာရှင်	ဒေါ်ခင်အေးအေး
48	ဒေါ်စောမျိုးစိန်စိန်	✓		✓	တက္ကသိုလ်ပညာရှင်	ဒေါ်စောမျိုးစိန်စိန်
49	ဒေါ်ခင်အေးအေး	✓		✓	တက္ကသိုလ်ပညာရှင်	ဒေါ်ခင်အေးအေး
50	ဒေါ်စောမျိုးစိန်စိန်	✓		✓	တက္ကသိုလ်ပညာရှင်	ဒေါ်စောမျိုးစိန်စိန်
51	ဒေါ်ခင်အေးအေး	✓		✓	တက္ကသိုလ်ပညာရှင်	ဒေါ်ခင်အေးအေး
52	ဒေါ်စောမျိုးစိန်စိန်	✓		✓	တက္ကသိုလ်ပညာရှင်	ဒေါ်စောမျိုးစိန်စိန်

(၁) အိမ်ထောင်စီးပွားရေးဗဟိုဦးစီးဌာန/အမျိုးသား/အမျိုးသမီး အဖွဲ့အစည်း/အဖွဲ့အစည်းအဖွဲ့အစည်းတစ်ခုကို ကိုယ်စားပြုသူအမည်ထည့်သွင်းရန်။



၁. ၇၈

လူထုပတ်ဝန်းကျင်ထိခိုက်မှု

ပုံစံ - ၀-၁၂ - အစည်းအဝေးတက်ရောက်သူများ (FORM PC 12)

လမ်းညွှန်၊ စီမံကိန်း၊ အစည်းအဝေးအားလုံးတွင် အသုံးပြုရန်၊ လူထုစည်းရုံးရေးမှူးက ကျေးဇူးပြု၍ ကျင်းပစဉ် စစ်ဆေး၍ ပုံစံ ၂ စီမံကိန်းစက်ဝန်းအချိန်ဇယားပါ အစည်းအဝေးတက်ရောက်သူများစာရင်းကို ဖြည့်သွင်းရန်

စည်းရုံးရေးမှူးအမည် မှိုင် ဖာန်သိန်း

ရက်စွဲ၊ ၃၀. 1. ၂၀၁၆

ပြည်နယ်/တိုင်းဒေသကြီး၊ ၅.၆/ မြောက်

မြို့နယ် ၂.၆/ အင်

စီမံကိန်းစက်ဝန်းအမှတ်ဖြစ်ပါ(✓)

စက်ဝန်း(၁) စက်ဝန်း(၂) စက်ဝန်း(၃) စက်ဝန်း(၄) စက်ဝန်း(၅) စက်ဝန်း(၆) စက်ဝန်း(၇) စက်ဝန်း(၈) စက်ဝန်း(၉) စက်ဝန်း(၁၀) စက်ဝန်း(၁၁) စက်ဝန်း(၁၂) စက်ဝန်း(၁၃) စက်ဝန်း(၁၄) စက်ဝန်း(၁၅) စက်ဝန်း(၁၆) စက်ဝန်း(၁၇) စက်ဝန်း(၁၈) စက်ဝန်း(၁၉) စက်ဝန်း(၂၀) စက်ဝန်း(၂၁) စက်ဝန်း(၂၂) စက်ဝန်း(၂၃) စက်ဝန်း(၂၄) စက်ဝန်း(၂၅) စက်ဝန်း(၂၆) စက်ဝန်း(၂၇) စက်ဝန်း(၂၈) စက်ဝန်း(၂၉) စက်ဝန်း(၃၀) စက်ဝန်း(၃၁) စက်ဝန်း(၃၂) စက်ဝန်း(၃၃) စက်ဝန်း(၃၄) စက်ဝန်း(၃၅) စက်ဝန်း(၃၆) စက်ဝန်း(၃၇) စက်ဝန်း(၃၈) စက်ဝန်း(၃၉) စက်ဝန်း(၄၀) စက်ဝန်း(၄၁) စက်ဝန်း(၄၂) စက်ဝန်း(၄၃) စက်ဝန်း(၄၄) စက်ဝန်း(၄၅) စက်ဝန်း(၄၆) စက်ဝန်း(၄၇) စက်ဝန်း(၄၈) စက်ဝန်း(၄၉) စက်ဝန်း(၅၀) စက်ဝန်း(၅၁) စက်ဝန်း(၅၂) စက်ဝန်း(၅၃) စက်ဝန်း(၅၄) စက်ဝန်း(၅၅) စက်ဝန်း(၅၆) စက်ဝန်း(၅၇) စက်ဝန်း(၅၈) စက်ဝန်း(၅၉) စက်ဝန်း(၆၀) စက်ဝန်း(၆၁) စက်ဝန်း(၆၂) စက်ဝန်း(၆၃) စက်ဝန်း(၆၄) စက်ဝန်း(၆၅) စက်ဝန်း(၆၆) စက်ဝန်း(၆၇) စက်ဝန်း(၆၈) စက်ဝန်း(၆၉) စက်ဝန်း(၇၀) စက်ဝန်း(၇၁) စက်ဝန်း(၇၂) စက်ဝန်း(၇၃) စက်ဝန်း(၇၄) စက်ဝန်း(၇၅) စက်ဝန်း(၇၆) စက်ဝန်း(၇၇) စက်ဝန်း(၇၈) စက်ဝန်း(၇၉) စက်ဝန်း(၈၀) စက်ဝန်း(၈၁) စက်ဝန်း(၈၂) စက်ဝန်း(၈၃) စက်ဝန်း(၈၄) စက်ဝန်း(၈၅) စက်ဝန်း(၈၆) စက်ဝန်း(၈၇) စက်ဝန်း(၈၈) စက်ဝန်း(၈၉) စက်ဝန်း(၉၀) စက်ဝန်း(၉၁) စက်ဝန်း(၉၂) စက်ဝန်း(၉၃) စက်ဝန်း(၉၄) စက်ဝန်း(၉၅) စက်ဝန်း(၉၆) စက်ဝန်း(၉၇) စက်ဝန်း(၉၈) စက်ဝန်း(၉၉) စက်ဝန်း(၁၀၀)

ကျေးဇူးပြု ယန်နှင်း

အစည်းအဝေးခေါင်းစဉ်

စဉ်	အမည်	ကျား (✓)	မ (✓)	အိမ်ထောင် စုကိုယ်စားလှယ်(✓)(၁)	လူမျိုး	လက်မှတ်
1.	စောစော : ၆၆		✓	✓	၂၂၂၂၂၂	၆၆
2.	စောစော : ၀၈		✓		၂၂၂၂၂၂	၀၈
3.	စောစော : ၇၆		✓	✓	၂၂၂၂၂၂	၇၆
4.	စောစော : ၂၂၂		✓	✓	၂၂၂၂၂၂	၂၂၂
5.	စောစော : ၃၃		✓	✓	၂၂၂၂၂၂	၃၃
6.	၂၂၂၂၂၂		✓	✓	၂၂၂၂၂၂	၂၂၂
7.	၂၂၂၂၂၂		✓	✓	၂၂၂၂၂၂	၂၂၂
8.	စောစော : ၅၅		✓	✓	၂၂၂၂၂၂	၅၅
9.	စောစော : ၆၆		✓	✓	၂၂၂၂၂၂	၆၆
10.	စောစော : ၇၇		✓	✓	၂၂၂၂၂၂	၇၇
11.	၂၂၂၂၂၂		✓	✓	၂၂၂၂၂၂	၂၂၂
12.	စောစော : ၃၃		✓	✓	၂၂၂၂၂၂	၃၃
13.	စောစော : ၆၆		✓	✓	၂၂၂၂၂၂	၆၆
	စုစုပေါင်း					

(၁) အိမ်ထောင်စုစီဖြစ်နေပါလျှင်၊ အမျိုးသား/အမျိုးသမီး အိမ်ထောင်စု တစ်စုကို ကိုယ်စားပြုသူသည် သူမတို့ အမှတ်ဖြစ်ပါ။



လူထုဗဟိုပြုစီမံကိန်း

ပုံစံ - ၀-၁၂ - အစည်းအဝေးတက်ရောက်သူများ (FORM PC 12)

လမ်းညွှန်၊ စီမံကိန်း၊ အစည်းအဝေးအားလုံးတွင် အသုံးပြုရန်၊ လူထုစည်းရုံးရေးမှူးက ကျေးရွာသို့ ကွင်းဆင်းစဉ် စစ်ဆေး၍ ပုံစံ ၂ စီမံကိန်းစက်ဝန်းအချိန်ယူကာ၊ အစည်းအဝေးတက်ရောက်သူများစာရင်းကို ဖြည့်သွင်းရန်

စည်းရုံးရေးမှူးအမည် မြင့် ဟန်သိန်း

ရက်စွဲ။ ၃၀. ၁. ၂၀၂၀

ပြည်နယ်/ တိုင်းဒေသကြီး၊ ဖြန့်နယ် ၄၆၊ ခေမာ ကျေးရွာအုပ်စု ၁၆၄၆၊ ကျေးရွာ ၁၆၄၆

စီမံကိန်းစက်ဝန်းအမှတ်ဖြစ်ပါ (✓) စက်ဝန်း(၁) စက်ဝန်း(၂) စက်ဝန်း(၃) စက်ဝန်း(၄)

စဉ်	အမည်	ကျား (✓)	မ (✓)	အိမ်ထောင် စုကိုယ်စားလှယ်(✓)(၁)	လူမျိုး	လက်မှတ်
14.	မအေးအေး		✓	✓	မဏမဏ	အေး
15.	မအေးအေး		✓		မဏမဏ	အေး
16.	မအေးအေး		✓	✓	မဏမဏ	အေး
17.	မအေးအေး		✓		မဏမဏ	အေး
18.	မအေးအေး		✓	✓	မဏမဏ	အေး
19.	မအေးအေး		✓	✓	မဏမဏ	အေး
20.	မအေးအေး		✓	✓	မဏမဏ	အေး
21.	မအေးအေး		✓	✓	မဏမဏ	အေး
22.	မအေးအေး		✓	✓	မဏမဏ	အေး
23.	မအေးအေး		✓	✓	မဏမဏ	အေး
24.	မအေးအေး		✓	✓	မဏမဏ	အေး
25.	မအေးအေး		✓	✓	မဏမဏ	အေး
26.	မအေးအေး		✓	✓	မဏမဏ	အေး

(၁) အိမ်ထောင်စုစီမံကိန်းမရှိပါ။ အချိုးသား/အချိုးသမီး အိမ်ထောင်စု တစ်စုကို ကိုယ်စားပြုသူပညာရေးအဖွဲ့အစည်းမှ အမှတ်ဖြစ်ပါ။



လူထုထုတ်ပြန်စာရွက်

၃.၅၇

ပုံစံ - ၀-၀၂ - အစည်းအဝေးတက်ရောက်သူများ (FORM PC 12)

လမ်းညွှန်၊ စီမံကိန်း၊ အစည်းအဝေးအားလုံးတွင် အသုံးပြုရန်၊ လူထုစည်းရုံးရေးမှူးက ကျေးဇူးတင်စွာ တောင်းဆိုပါသည်။ စီမံကိန်း၊ အစည်းအဝေးတက်ရောက်သူများစာရင်းကို ဖြည့်သွင်းရန်

စည်းရုံးရေးမှူးအမည် ဦး ဟန်ဝင်း

ရက်စွဲ 30.1.2016

ပြည်နယ်/တိုင်းဒေသကြီး ဩစတြေးလျ မြို့နယ် ပုသိမ်

စီမံကိန်းစက်ဝန်းအမှတ်ဖြစ်ပါ (✓) စက်ဝန်း (၀) စက်ဝန်း (၂) စက်ဝန်း (၃) စက်ဝန်း (၄) စက်ဝန်း (၅) စက်ဝန်း (၆) စက်ဝန်း (၇) စက်ဝန်း (၈) စက်ဝန်း (၉)

ကျေးဇူးတင်စွာ ပါဝင်ပါ

ကျေးဇူး ပန်နင်း

စဉ်	အမည်	ကျား (✓)	မ (✓)	အိမ်ထောင်စုကိုယ်စားလှယ် (✓) (၁)	လူမျိုး	လက်မှတ်
၁	မအောင်		✓		ကလေး ပုဂံ	
၂	ဒေါ်အေးအေး		✓	✓	ကလေး ပုဂံ	
၃	ဒေါ်အေးအေး		✓	✓	ကလေး ပုဂံ	✓
၄	ဒေါ်မယ်မယ်		✓	✓	ကလေး ပုဂံ	✓
၅	ဒေါ်အေးအေး		✓	✓	ကလေး ပုဂံ	✓
၆	ဒေါ်အေးအေး		✓	✓	ကလေး ပုဂံ	✓
၇	ဒေါ်အေးအေး		✓	✓	ကလေး ပုဂံ	✓
၈	ဒေါ်အေးအေး		✓	✓	ကလေး ပုဂံ	✓
၉	ဒေါ်အေးအေး		✓	✓	ကလေး ပုဂံ	✓
၁၀	ဒေါ်အေးအေး		✓	✓	ကလေး ပုဂံ	✓
၁၁	ဒေါ်အေးအေး		✓	✓	ကလေး ပုဂံ	✓
၁၂	ဒေါ်အေးအေး		✓	✓	ကလေး ပုဂံ	✓
၁၃	ဒေါ်အေးအေး		✓	✓	ကလေး ပုဂံ	✓
	စုစုပေါင်း					

(၁) အိမ်ထောင်စုစီးမြစ်ရန်မလိုပါ။ အမျိုးသား/အမျိုးသမီး အိမ်ထောင်စု တစ်စုကို ကိုယ်စားပြုသူမည်သူမဆို အမှတ်ဖြစ်ပါ။



လူထုဗဟိုပြုစီမံကိန်း

ပုံစံ - ၈-၁၂ - အစည်းအဝေးတက်ရောက်သူများ (FORM PC 12)

လမ်းညွှန်၊ စီမံကိန်း၊ အစည်းအဝေးအားလုံးတွင် အသုံးပြုရန်၊ လူထုစည်းရုံးရေးမှူးက ကျေးရွာသို့ တွင်းဆင်းစဉ် စစ်ဆေး၍ ပုံစံ ၂ စီမံကိန်းစက်ဝန်းအချိန်ဇယားပါ အစည်းအဝေးတက်ရောက်သူများစာရင်းကို ဖြည့်သွင်းရန်

စည်းရုံးရေးမှူးအမည် မိုးခေါင်မိုး
 ရက်စွဲ၊ 30 / 1 / 2016. စီမံကိန်းစက်ဝန်းအမှတ်ဖြစ်ပါ (✓) စက်ဝန်း(၁) စက်ဝန်း(၂) စက်ဝန်း(၃) စက်ဝန်း(၄)
 ပြည်နယ်/တိုင်းဒေသကြီး ဒွါလ်/အောက်မြန်မာ မြို့နယ် မင်္ဂလာ ကျေးရွာအုပ်စု မရဲခင်း ကျေးရွာ မရဲခင်း

အစည်းအဝေးခေါင်းစဉ်					
စဉ်	အမည်	ကျား (✓)	မ (✓)	အိမ်ထောင်စုကိုယ်စားလှယ် (✓) (၈)	လက်မှတ်
14.	ဒေါ်မယ်လှကျွန်းကျော်	✓	✓	✓	✓
15.	ဒေါ်အေးခင်	✓	✓	✓	✓
16.	ဒေါ်အေးချိုလှ	✓	✓	✓	✓
17.	ဒေါ်အေးဇော်	✓	✓	✓	✓
18.	ဒေါ်အေးစာ	✓	✓	✓	✓
19.	ဒေါ်အေးအေး	✓	✓	✓	✓
20.	ဒေါ်အေး	✓	✓	✓	✓
21.	ယုမယ်စုတ်	✓	✓	✓	✓
22.	ဒေါ်အေးဇော်	✓	✓	✓	✓
23.	ဒေါ်အေးစာ	✓	✓	✓	✓
24.	မေမေ	✓	✓	✓	မူဝါဒ
25.	အေးဇော်	✓	✓	✓	✓
26.	အေးအေး	✓	✓	✓	✓
	စုစုပေါင်း				

(၁) အိမ်ထောင်စုစီမံကိန်းဖြစ်ရန်မလိုပါ။ အမျိုးသား/အမျိုးသမီး အိမ်ထောင်စု တစ်စုကို ကိုယ်စားပြုသူအမည်အတိုင်း အမှတ်ဖြစ်ပါ။



လူထုဗဟိုပြုစီမံကိန်း

ပုံစံ - ၀-၁၂ - အစည်းအဝေးထောက်ရောက်သူများ (FORM PC 12)

လမ်းညွှန်၊ စီမံကိန်း၊ အစည်းအဝေးအားလုံးတွင် အသုံးပြုရန်၊ လူထုစည်းရုံးရေးမှူးက ကျေးရွာသို့ ကွင်းဆင်းစဉ် စစ်ဆေး၍ ပုံစံ ၂ စီမံကိန်းစက်ဝန်းအချိန်ဇယားပါ အစည်းအဝေးထောက်ရောက်သူများစာရင်းကို ဖြည့်သွင်းရန်

စည်းရုံးရေးမှူးအမည် ဖိုင်း ဗဟိုထွန်း
 ရက်စွဲ၊ 30.1.2016
 ပြည်နယ်/တိုင်းဒေသကြီး၊ ဥက္ကဋ္ဌ/ဧကန် မြို့နယ်၊ ၁၂၆ ဇာနည် ကျေးရွာအုပ်စု၊ ၂၆၆ ကျေးရွာ

စဉ်	အမည်	ကျား (✓)	မ (✓)	အိမ်ထောင်စုကိုယ်စားလှယ် (✓) (၈)	လူမျိုး	လက်မှတ်
၃၇.	မယ်ကဲနားစာ		✓	✓	ဓနုတောင် (ပဏ္ဍိတ)	✓
၃၈.	ဒေါ်ဒေါ်စာ		✓	✓	ဓနုတောင် (ပဏ္ဍိတ)	✓
၃၉.	ဒေါ်ဒေါ်အောင်		✓	✓	ဓနုတောင် (ပဏ္ဍိတ)	✓
၃၀.	မယ်အောင်အောင်		✓	✓	ဓနုတောင် (ပဏ္ဍိတ)	✓
၃၁.	မယ်အောင်အောင်		✓	✓	ဓနုတောင် (ပဏ္ဍိတ)	✓
၃၂.	ဒေါ်အောင်အောင်		✓	✓	ဓနုတောင် (ပဏ္ဍိတ)	✓
၃၃.	ဒေါ်အောင်အောင်		✓	✓	ဓနုတောင် (ပဏ္ဍိတ)	✓
၃၄.	ဒေါ်အောင်အောင်		✓	✓	ဓနုတောင် (ပဏ္ဍိတ)	✓
၃၅.	ဒေါ်အောင်အောင်		✓	✓	ဓနုတောင် (ပဏ္ဍိတ)	✓
၃၆.	ဒေါ်အောင်အောင်		✓	✓	ဓနုတောင် (ပဏ္ဍိတ)	✓
၃၇.	ဒေါ်အောင်အောင်		✓	✓	ဓနုတောင် (ပဏ္ဍိတ)	✓
၃၈.	ဒေါ်အောင်အောင်		✓	✓	ဓနုတောင် (ပဏ္ဍိတ)	✓
၃၉.	ဒေါ်အောင်အောင်		✓	✓	ဓနုတောင် (ပဏ္ဍိတ)	✓
၄၀.	ဒေါ်အောင်အောင်		✓	✓	ဓနုတောင် (ပဏ္ဍိတ)	✓
၄၁.	ဒေါ်အောင်အောင်		✓	✓	ဓနုတောင် (ပဏ္ဍိတ)	✓
၄၂.	ဒေါ်အောင်အောင်		✓	✓	ဓနုတောင် (ပဏ္ဍိတ)	✓
၄၃.	ဒေါ်အောင်အောင်		✓	✓	ဓနုတောင် (ပဏ္ဍိတ)	✓
၄၄.	ဒေါ်အောင်အောင်		✓	✓	ဓနုတောင် (ပဏ္ဍိတ)	✓
၄၅.	ဒေါ်အောင်အောင်		✓	✓	ဓနုတောင် (ပဏ္ဍိတ)	✓
၄၆.	ဒေါ်အောင်အောင်		✓	✓	ဓနုတောင် (ပဏ္ဍိတ)	✓
၄၇.	ဒေါ်အောင်အောင်		✓	✓	ဓနုတောင် (ပဏ္ဍိတ)	✓
၄၈.	ဒေါ်အောင်အောင်		✓	✓	ဓနုတောင် (ပဏ္ဍိတ)	✓
၄၉.	ဒေါ်အောင်အောင်		✓	✓	ဓနုတောင် (ပဏ္ဍိတ)	✓
၅၀.	ဒေါ်အောင်အောင်		✓	✓	ဓနုတောင် (ပဏ္ဍိတ)	✓

(၁) အိမ်ထောင်စဉ်စီမံကိန်းမလိုပါ၊ အချိုးသား/အချိုးသမီး အိမ်ထောင်စု တစ်စုကို ကိုယ်စားပြုသူမည်သူမဆို အမှတ်ခြစ်ပါ။



လူထုတစ်ယောက်၏အခြေအနေ

ပုံစံ - ၀-၁၂ - အစည်းအဝေးတက်ရောက်သူများ (FORM PC 12)

လမ်းညွှန်၊ စီမံကိန်း၊ အစည်းအဝေးအားလုံးတွင် အသုံးပြုရန်၊ လူထုစည်းရုံးရေးများက ကျေးရွာသို့ တွင်းဆင်းစဉ် စစ်ဆေး၍ ပုံစံ ၂ စီမံကိန်းစက်ဝန်းအချိန်ဇယားပါ အစည်းအဝေးတက်ရောက်သူများစာရင်းကို ဖြည့်သွင်းရန်

စည်းရုံးရေးများအစည်း ၂၅၁၊ ၂၅၂၊ ၂၅၃

ရက်စွဲ၊ ၃၀. ၁. ၂၀၁၆

ပြည်နယ်/တိုင်းဒေသကြီး ဥပဒေပြုရေးကော်မတီ မြို့နယ် မိုးဝါး ကျေးရွာအုပ်စု ကျေးရွာ ၁၇၃၆

စီမံကိန်းစက်ဝန်းအမှတ်ဖြစ်ပါ (✓) စက်ဝန်း(၁) စက်ဝန်း(၂) စက်ဝန်း(၃) စက်ဝန်း(၄) စက်ဝန်း(၅)

စဉ်	အမည်	ကျား (✓)	မ (✓)	အိမ်ထောင်စုကိုယ်စားလှယ်(✓) (၀)	လူမျိုး	လက်မှတ်
၄၀	ဦးအောင်	✓		✓	ဗမာ့လူမျိုး	ဦးအောင်
၄၁	ဦးအောင်	✓		✓	ဗမာ့လူမျိုး	ဦးအောင်
၄၂	ဦးအောင်	✓		✓	ဗမာ့လူမျိုး	ဦးအောင်
၄၃	ဦးအောင်	✓		✓	ဗမာ့လူမျိုး	ဦးအောင်
၄၄	ဦးအောင်	✓		✓	ဗမာ့လူမျိုး	ဦးအောင်
၄၅	ဦးအောင်	✓		✓	ဗမာ့လူမျိုး	ဦးအောင်
၄၆	ဦးအောင်	✓		✓	ဗမာ့လူမျိုး	ဦးအောင်
၄၇	ဦးအောင်	✓		✓	ဗမာ့လူမျိုး	ဦးအောင်
၄၈	ဦးအောင်	✓		✓	ဗမာ့လူမျိုး	ဦးအောင်
၄၉	ဦးအောင်	✓		✓	ဗမာ့လူမျိုး	ဦးအောင်
၅၀	ဦးအောင်	✓		✓	ဗမာ့လူမျိုး	ဦးအောင်
၅၁	ဦးအောင်	✓		✓	ဗမာ့လူမျိုး	ဦးအောင်
၅၂	ဦးအောင်	✓		✓	ဗမာ့လူမျိုး	ဦးအောင်

(၀) အိမ်ထောင်စုစီမံကိန်းမရှိပါ။ အမျိုးသား/အမျိုးသမီး အိမ်ထောင်စု တစ်စုကို ကိုယ်စားပြုသူအဖြစ် သတ်မှတ်ရန်



လူထုစတုဂံပြစ်ခံကိန်း

ပုံစံ - ၀-၁၂ - အစည်းအဝေးထောက်ရောက်သူများ (FORM PC 12)

လမ်းညွှန်၊ စီမံကိန်း၊ အစည်းအဝေးအားလုံးတွင် အသုံးပြုရန်၊ လူထုစည်းရုံးရေးမှူးက ကျေးရွာသို့ ကွင်းဆင်းစဉ် စစ်ဆေး၍ ပုံစံ ၂ စီမံကိန်းစက်ဝန်းအချိန်လယာပါ အစည်းအဝေးထောက်ရောက်သူများစာရင်းကို ဖြည့်သွင်းရန်

စည်းရုံးရေးမှူးအမည် ဒေါ်ခင်မာမာ
 ရက်စွဲ၊ ၃၀ ၂ ၂၀၁၆
 ပြည်နယ်/တိုင်းဒေသကြီး ဗဟို/မြောက် မြို့နယ် ၂၂၆ အုပ်စု ၂၂၆ ကျေးရွာ ၂၂၆

စဉ်	အမည်	ကျား (✓)	မ (✓)	အိမ်ထောင်စုကိုယ်စားလှယ်(✓)⁽¹⁾	လူမျိုး	လက်မှတ်
၅၃.	ဒေါ်အုန်း	✓	✓	✓	တနင်္သာ (ပဝေတင်)	အုန်း
၅၄.	ဒေါ်အုန်း	✓	✓	✓	တနင်္သာ (ပဝေတင်)	အုန်း
၅၅.	ဒေါ်အုန်း	✓	✓	✓	တနင်္သာ (ပဝေတင်)	အုန်း
၅၆.	ဒေါ်အုန်း	✓	✓	✓	တနင်္သာ (ပဝေတင်)	အုန်း
၅၇.	ဒေါ်အုန်း	✓	✓	✓	တနင်္သာ (ပဝေတင်)	အုန်း
၅၈.	ဒေါ်အုန်း	✓	✓	✓	တနင်္သာ (ပဝေတင်)	အုန်း
၅၉.	ဒေါ်အုန်း	✓	✓	✓	တနင်္သာ (ပဝေတင်)	အုန်း
၆၀.	ဒေါ်အုန်း	✓	✓	✓	တနင်္သာ (ပဝေတင်)	အုန်း
၆၁.	ဒေါ်အုန်း	✓	✓	✓	တနင်္သာ (ပဝေတင်)	အုန်း
၆၂.	ဒေါ်အုန်း	✓	✓	✓	တနင်္သာ (ပဝေတင်)	အုန်း
၆၃.	ဒေါ်အုန်း	✓	✓	✓	တနင်္သာ (ပဝေတင်)	အုန်း
၆၄.	ဒေါ်အုန်း	✓	✓	✓	တနင်္သာ (ပဝေတင်)	အုန်း
၆၅.	ဒေါ်အုန်း	✓	✓	✓	တနင်္သာ (ပဝေတင်)	အုန်း
	စုစုပေါင်း					

(၁) အိမ်ထောင်စုစီမံကိန်းပုံစံ၊ အချိုးအစား/အချိုးအစား၊ အိမ်ထောင်စု တစ်စုကို ကိုယ်စားပြုသူသည် သူမကို အမှတ်ပြုပါ။



လူထုထုတ်ပြန်ခွဲစိတ်

ပုံစံ - ၀-၁၂ - အစည်းအဝေးဆက်ရောက်သူများ (FORM PC 12)

လမ်းညွှန်၊ စီမံကိန်း၊ အစည်းအဝေးအားလုံးတွင် အသုံးပြုရန်၊ လူထုစည်းရုံးရေးမှူးက ကျေးရွာသို့ ကွင်းဆင်းစဉ် စစ်ဆေး၍ ပုံစံ ၂ စီမံကိန်းစက်ဝန်းအချိန်ယာယါ အစည်းအဝေးတက်ရောက်သူများစာရင်းကို ဖြည့်သွင်းရန်

စည်းရုံးရေးမှူးအမည် ဒေါ် ဟန်သိန်
 ရက်စွဲ၊ 30. 1. 2016
 ပြည်နယ်/တိုင်းဒေသကြီး ဥက္ကဋ္ဌ၊ ရွှေဘို မြို့နယ် ၁၂၅၁၈
 စီမံကိန်းစက်ဝန်းအမှတ်ဖြစ်ပါ (✓) စက်ဝန်း(၁) စက်ဝန်း(၂) စက်ဝန်း(၃) စက်ဝန်း(၄)
 ကျေးရွာအုပ်စု ကျေးရွာ ၂၅၅၆၆

စဉ်	အမည်	ကျား (✓)	မ (✓)	အိမ်ထောင် စုကိုယ်စားလှယ်(✓/၀)	လူမျိုး	လက်မှတ်
66	မေဂင်၊ မောင်	✓	✓	✓	တနင်္ဂနွေ (ပုဂံ)	မောင်
67	ဒေါ်အေးအေး	✓	✓	✓	တနင်္ဂနွေ (ပုဂံ)	✓
68	ဒေါ်အေးအေး	✓	✓	✓	တနင်္ဂနွေ (ပုဂံ)	✓
69	ဒေါ်အေးအေး	✓	✓	✓	တနင်္ဂနွေ (ပုဂံ)	✓
70	ဒေါ်အေးအေး	✓	✓	✓	တနင်္ဂနွေ (ပုဂံ)	✓
71	ဒေါ်အေးအေး	✓	✓	✓	တနင်္ဂနွေ (ပုဂံ)	✓
72	ဒေါ်အေးအေး	✓	✓	✓	တနင်္ဂနွေ (ပုဂံ)	✓
73	ယုအိ	✓	✓	✓	တနင်္ဂနွေ (ပုဂံ)	✓
74	မအိအိအိ	✓	✓	✓	တနင်္ဂနွေ (ပုဂံ)	မအိအိ
75	မအိအိအိ	✓	✓	✓	တနင်္ဂနွေ (ပုဂံ)	မအိအိ
76	မအိအိအိ	✓	✓	✓	တနင်္ဂနွေ (ပုဂံ)	✓
77	မအိအိအိ	✓	✓	✓	တနင်္ဂနွေ (ပုဂံ)	✓
78	မအိအိအိ	✓	✓	✓	တနင်္ဂနွေ (ပုဂံ)	✓

(၁) အိမ်ထောင်စဉ်စီမံကိန်း/အချိန်ယာယါ၊ အချိန်သား/အချိန်သား အိမ်ထောင်စု တစ်စုကို ကိုယ်စားပြုသူမည်သူမဆို အမှတ်ဖြစ်ပါ။



လူထုထုတ်ပြန်စာရွက်

ပုံစံ - ၀-၀၂ - အစည်းအဝေးတက်ရောက်သူများ (FORM PC 12)

လမ်းညွှန်၊ စီမံကိန်း၊ အစည်းအဝေးအားလုံးတွင် အသုံးပြုရန်၊ လူထုစည်းရုံးရေးမျိုးက ကျေးဇူးတင်စွာ တောင်းဆိုပေးပါ။ အစည်းအဝေးတက်ရောက်သူများစာရင်းကို ဖြည့်သွင်းရန်

စည်းရုံးရေးမျိုးအမည်	စီမံကိန်းစက်ဝန်းအမှတ်ဖြစ်ပါ (✓) <input type="checkbox"/> စက်ဝန်း(၂)၊ စက်ဝန်း(၃)၊ စက်ဝန်း(၄)		
ရက်စွဲ	စီမံကိန်းစက်ဝန်းအမှတ် (၁) <input type="checkbox"/> စက်ဝန်း(၂)၊ စက်ဝန်း(၃)၊ စက်ဝန်း(၄)	ကျေးဇူးအုပ်စု	ကျေးဇူး
ပြည်နယ်/တိုင်းဒေသကြီး	ပြည်နယ်	မြို့နယ်	ကျေးရွာ

စဉ်	အမည်	ကျား (✓)	မ (✓)	အိမ်ထောင်စုကိုယ်စားလှယ် (✓) (၁)	လူမျိုး	လက်မှတ်
၇၇	မစွန်ကျင့်		✓	✓	တနင်္သာ (ပလောင်)	ကျင့်
၇၈	ဒေါ်အေးစိန်		✓	✓	တနင်္သာ (ပလောင်)	စိန်
၇၉	ဒေါ်အေးကျော်		✓	✓	တနင်္သာ (ပလောင်)	ကျော်
၈၀	ဒေါ်အေးမာ		✓	✓	တနင်္သာ (ပလောင်)	မာ
၈၁	ဒေါ်အေးကျော်		✓	✓	တနင်္သာ (ပလောင်)	ကျော်
၈၂	ဒေါ်အေးမာ		✓	✓	တနင်္သာ (ပလောင်)	မာ
၈၃	ဒေါ်အေးမာ		✓	✓	တနင်္သာ (ပလောင်)	မာ
၈၄	ဒေါ်အေးမာ		✓	✓	တနင်္သာ (ပလောင်)	မာ
၈၅	ဒေါ်အေးမာ		✓	✓	တနင်္သာ (ပလောင်)	မာ
၈၆	ဒေါ်အေးမာ		✓	✓	တနင်္သာ (ပလောင်)	မာ
၈၇	ဒေါ်အေးမာ		✓	✓	တနင်္သာ (ပလောင်)	မာ
၈၈	ဒေါ်အေးမာ		✓	✓	တနင်္သာ (ပလောင်)	မာ
၈၉	ဒေါ်အေးမာ		✓	✓	တနင်္သာ (ပလောင်)	မာ
၉၀	ဒေါ်အေးမာ		✓	✓	တနင်္သာ (ပလောင်)	မာ
၉၁	ဒေါ်အေးမာ		✓	✓	တနင်္သာ (ပလောင်)	မာ
၉၂	ဒေါ်အေးမာ		✓	✓	တနင်္သာ (ပလောင်)	မာ

(၁) အိမ်ထောင်စုစီးပွားရေးလုပ်ငန်း၊ အမျိုးသား/အမျိုးသမီး အိမ်ထောင်စု တစ်စုကို ကိုယ်စားပြုသူအဖြစ် သတ်မှတ်ရန်



လူထုဗဟိုပြုစီမံကိန်း

ပုံစံ - ၀-၀၂ - အစည်းအဝေးထောက်ရောက်သူများ (FORM PC 12)

လမ်းညွှန်၊ စီမံကိန်း၊ အစည်းအဝေးအားလုံးတွင် အသုံးပြုရန်၊ လူထုစည်းရုံးရေးမှူးက ကျေးဇူးတင်စွာ တွင်းဆင်းစဉ် စစ်ဆေး၍ ပုံစံ ၂ စီမံကိန်းစက်ဝန်းအချိန်ဇယားပါ အစည်းအဝေးထောက်ရောက်သူများစာရင်းကို ဖြည့်သွင်းရန်

စည်းရုံးရေးမှူးအမည် မြင့်၊ တန်ခိုး စီမံကိန်းစက်ဝန်းအမှတ်ဖြစ်ပါ (✓) စက်ဝန်း(၁) စက်ဝန်း(၂) စက်ဝန်း(၃) စက်ဝန်း(၄) စက်ဝန်း(၅)

ရက်စွဲ၊ မြို့နယ် မုံရွာ ကျေးရွာအုပ်စု မုံရွာ ကျေးရွာ မုံရွာ

ပြည်နယ်/တိုင်းဒေသကြီး ရှမ်း/မုံရွာ

စဉ်	အမည်	ကျား (✓)	မ (✓)	အိမ်ထောင်စုကိုယ်စားလှယ်(✓) ^(၁)	လူမျိုး	လက်မှတ်
၉၇-	ဒေါ်စေ	✓	✓	✓	တနင်္သာ (ပေတနာ)	✓
၉၈-	မာမာမာမာမာမာ	✓	✓	✓	တနင်္သာ (ပေတနာ)	✓
၉၉-	မမေမေမေမေမေ	✓	✓	✓	တနင်္သာ (ပေတနာ)	မမေမေမေမေမေ
၁၀၀-	မောင်မောင်	✓	✓	✓	တနင်္သာ (ပေတနာ)	✓
၁၀၁-	မောင်မောင်	✓	✓	✓	တနင်္သာ (ပေတနာ)	✓
၁၀၂-	ဒေါ်ဒေါ်	✓	✓	✓	တနင်္သာ (ပေတနာ)	✓
၁၀၃-	ဒေါ်ဒေါ်	✓	✓	✓	တနင်္သာ (ပေတနာ)	ဒေါ်
၁၀၄-	ဒေါ်ဒေါ်	✓	✓	✓	တနင်္သာ (ပေတနာ)	မမေ
၁၀၅-	ဒေါ်ဒေါ်	✓	✓	✓	တနင်္သာ (ပေတနာ)	မမေ
၁၀၆-	ဒေါ်ဒေါ်	✓	✓	✓	တနင်္သာ (ပေတနာ)	မမေ
၁၀၇-	ဒေါ်ဒေါ်	✓	✓	✓	တနင်္သာ (ပေတနာ)	မမေ
၁၀၈-	ဒေါ်ဒေါ်	✓	✓	✓	တနင်္သာ (ပေတနာ)	မမေ
၁၀၉-	ဒေါ်ဒေါ်	✓	✓	✓	တနင်္သာ (ပေတနာ)	မမေ
၁၁၀-	ဒေါ်ဒေါ်	✓	✓	✓	တနင်္သာ (ပေတနာ)	မမေ

(၁) အိမ်ထောင်စုစီမံကိန်းမူဝါဒ၊ အမျိုးသား/အမျိုးသမီး အိမ်ထောင်စု တစ်စုကို ကိုယ်စားပြုသူပညာပေးစဉ် အမှတ်ဖြစ်ပါ။



လူထုဗဟိုပြုစီမံကိန်း

ပုံစံ - ၀-၁၂ - အစည်းအဝေးတက်ရောက်သူများ (FORM PC 12)

လမ်းညွှန်၊ စီမံကိန်း၊ အစည်းအဝေးအားလုံးတွင် အသုံးပြုရန် လူထုစည်းရုံးရေးမှူးက ကျေးရွာသို့ ကွင်းဆင်းစဉ် စစ်ဆေး၍ ပုံစံ ၂ စီမံကိန်းစက်ဝန်းအချိန်ဇယားပါ အစည်းအဝေးတက်ရောက်သူများစာရင်းကို မြည့်သွင်းရန်

စည်းရုံးရေးမှူးအမည် မြင့်မိုးမိုးမိုး

ရက်စွဲ။ 30. 1. 2016

စီမံကိန်းစက်ဝန်းအမှတ်ဖြစ်ပါ (✓) စက်ဝန်း(၁) စက်ဝန်း(၂) စက်ဝန်း(၃) စက်ဝန်း(၄) စက်ဝန်း(၅)

ပြည်နယ်/ တိုင်းဒေသကြီး မြို့နယ် ပဲခူးတိုင်းဒေသကြီး ကျေးရွာအုပ်စု မဟာမင်း ကျေးရွာ မဟာမင်း

စဉ်	အမည်	ကျား (✓)	မ (✓)	အိမ်ထောင် စုကိုယ်စားလှယ်(✓) (၁)	လူမျိုး	လက်မှတ်
105.	မအေး-၇၆-		✓	✓	မဏမဏ	၇၆
106.	စမိအေး-၇၆-		✓	✓	မဏမဏ	၇၆
107.	မအေး-၇၆-		✓	✓	မဏမဏ	၇၆
108.	မအေး-၇၆-		✓	✓	မဏမဏ	၇၆
109.	မအေး-၇၆-		✓	✓	မဏမဏ	၇၆
110.	မအေး-၇၆-		✓	✓	မဏမဏ	၇၆
111.	မအေး-၇၆-		✓	✓	မဏမဏ	၇၆
112.	မအေး-၇၆-		✓	✓	မဏမဏ	၇၆
113.	မအေး-၇၆-		✓	✓	မဏမဏ	၇၆
114.	မအေး-၇၆-		✓	✓	မဏမဏ	၇၆
115.	မအေး-၇၆-		✓	✓	မဏမဏ	၇၆
116.	မအေး-၇၆-		✓	✓	မဏမဏ	၇၆
117.	မအေး-၇၆-		✓	✓	မဏမဏ	၇၆
စုစုပေါင်း						

(၁) အိမ်ထောင်စီးစီးဖြစ်ရန်မလိုပါ။ အချိန်မီ/အချိန်မီ အိမ်ထောင်စု တစ်စုကို ကိုယ်စားပြုသူမည်သူမဆို အမှတ်ဖြစ်ပါ။



လူထုဗဟိုပြုစီမံကိန်း

ပုံစံ - ၀-၁၂ - အစည်းအဝေးတက်ရောက်သူများ (FORM PC 12)

လမ်းညွှန်၊ စီမံကိန်း၊ အစည်းအဝေးအားလုံးတွင် အသုံးပြုရန်၊ လူထုစည်းရုံးရေးမှူးက ကျေးရွာသို့ တွင်းဆင်းစဉ် စစ်ဆေး၍ ပုံစံ ၂ စီမံကိန်းစက်ဝန်းအချိန်ဇယားပါ အစည်းအဝေးတက်ရောက်သူများစာရင်းကို ဖြည့်သွင်းရန်

စည်းရုံးရေးမှူးအမည် မြင့်မာသိန်း

ရက်စွဲ၊ 30.1.2016

ပြည်နယ်/တိုင်းဒေသကြီး၊ ညောင်တုန်း၊ မြို့နယ်၊ မြို့နယ်

စီမံကိန်းစက်ဝန်းအမှတ်ဖြစ်ပါ (✓) စက်ဝန်း(၀) စက်ဝန်း(၂) စက်ဝန်း(၃) စက်ဝန်း(၄)

ကျေးရွာအုပ်စု မြို့နယ် ကျေးရွာ မြို့နယ်

စဉ်	အမည်	ကျား (✓)	မ (✓)	အိမ်ထောင်စုကိုယ်စားလှယ်(✓) ^(၁)	လူမျိုး	လက်မှတ်
118.	စော်စော၊ ဟန်	✓		✓	မအူပင်	မအူ
119.	စော်စော၊ စောမင်း	✓		✓	မအူပင်	စောမင်း
120.	စော်စော၊ ဝေမောင်	✓		✓	မအူပင်	မအူ
121.	စော်စော၊ မအူ	✓		✓	မအူပင်	မအူ
122.	မအူ၊ မအူမောင်	✓		✓	မအူပင်	မအူမောင်
123.	စော်စော၊ မအူ	✓		✓	မအူပင်	မအူ
124.	မအူ၊ မအူမောင်	✓		✓	မအူပင်	မအူမောင်
125.	စော်စော၊ မအူ	✓		✓	မအူပင်	မအူ
126.	စော်စော၊ စောမင်း	✓		✓	မအူပင်	စောမင်း
127.	စော်စော၊ မအူ	✓		✓	မအူပင်	မအူ
128.	စော်စော၊ မအူ	✓		✓	မအူပင်	မအူ
129.	စော်စော၊ မအူ	✓		✓	မအူပင်	မအူ
130.	စော်စော၊ မအူ	✓		✓	မအူပင်	မအူ
	စုစုပေါင်း					

(၁) အိမ်ထောင်စုစီမံကိန်းမရှိပါ။ အမျိုးသား/အမျိုးသမီး အိမ်ထောင်စု တစ်စုကို ကိုယ်စားပြုသူမည်သူမဆို အမှတ်ဖြစ်ပါ။



လူထုဖတ်ပြုစီမံကိန်း

ပုံစံ - ၀-၁၂ - အစည်းအဝေးထောက်ရောက်သူများ (FORM PC 12)

လမ်းညွှန်၊ စီမံကိန်း အစည်းအဝေးအားလုံးတွင် အသုံးပြုရန် လူထုစည်းရုံးရေးမှူးက ကျေးရွာသို့ ကွင်းဆင်းစဉ် စစ်ဆေး၍ ပုံစံ ၂ စီမံကိန်းစက်ဝန်းအချိန်ဇယားပါ အစည်းအဝေးထောက်ရောက်သူများစာရင်းကို ဖြည့်သွင်းရန်

စည်းရုံးရေးမှူးအမည် မြင်းမာန်သိင်္ဂါ

ရက်စွဲ၊ 30. 1. 2016.

ပြည်နယ်/တိုင်းဒေသကြီး ဥပု၊ ဖိ၊ ၈၆၁၀၀၀ မြို့နယ်

စီမံကိန်းစက်ဝန်းအမှတ်ဖြစ်ပါ (✓) စက်ဝန်း(၁) စက်ဝန်း(၂) စက်ဝန်း(၃) စက်ဝန်း(၄)

ကျေးရွာအုပ်စု မရဲငါ၊ ကျေးရွာ မရဲငါ

စဉ်	အမည်	ကျား (✓)	မ (✓)	အိမ်ထောင်စုကိုယ်စားလှယ်(✓)(၁)	လူမျိုး	လက်မှတ်
131.	အိန်ဂျီဂိုဝင်း		✓	✓	ပအူဝါ	ခင်း
132.	အိန်အိန်စော		✓	✓	ပအူဝါ	ခင်း
133.	အိန်ပုဝင်း		✓	✓	ပအူဝါ	ခင်း
134.	အိန်ပုပုဝင်း		✓	✓	ပအူဝါ	ခင်း
135.	အိန်အိန်စော		✓	✓	ပအူဝါ	ခင်း
136.	အိန်အိန်စော		✓	✓	ပအူဝါ	ခင်း
137.	အိန်အိန်စော		✓	✓	ပအူဝါ	ခင်း
138.	အိန်အိန်စော		✓	✓	ပအူဝါ	ခင်း
139.	အိန်အိန်စော		✓	✓	ပအူဝါ	ခင်း
140.	အိန်အိန်စော		✓	✓	ပအူဝါ	ခင်း
141.	အိန်အိန်စော		✓	✓	ပအူဝါ	ခင်း
142.	အိန်အိန်စော		✓	✓	ပအူဝါ	ခင်း
143.	အိန်အိန်စော		✓	✓	ပအူဝါ	ခင်း
စုစုပေါင်း						

(၁) အိမ်ထောင်စုစီမံကိန်းမရပါ။ အမျိုးသား/အမျိုးသမီး အိမ်ထောင်စု တစ်ခုကို ကိုယ်စားပြုသူမည်သူမဆို အမှတ်ဖြစ်ပါ။



ပုံစံ - ၀-၁၂ - အစည်းအဝေးတက်ရောက်သူများ (FORM PC 12)

လမ်းညွှန်၊ စီမံကိန်း၊ အစည်းအဝေးအားလုံးတွင် အသုံးပြုရန်၊ လူထုစည်းရုံးရေးမှူးက ကျေးရွာသို့ ကွင်းဆင်းစဉ် စစ်ဆေး၍ ပုံစံ ၂ စီမံကိန်းစက်ဝန်းအချိန်ဇယားပါ အစည်းအဝေးတက်ရောက်သူများစာရင်းကို ဖြည့်သွင်းရန်

စည်းရုံးရေးမှူးအမည် ဒုဦး ဟန်သိန်

ရက်စွဲ၊ 30.1.2016

စီမံကိန်းစက်ဝန်းအမှတ်ဖြစ်ပါ (✓) စက်ဝန်း(၁) စက်ဝန်း(၂) စက်ဝန်း(၃) စက်ဝန်း(၄)

ပြည်နယ်/တိုင်းဒေသကြီး ဥက္ကီး/အောက်မြို့နယ် ၁၄၂ ၁၄၃ ၁၄၄ ၁၄၅ ၁၄၆

ကျေးရွာအုပ်စု ဟန်ဒုဦး

ကျေးရွာ ဟန်ဒုဦး

အစည်းအဝေးခေါင်းစဉ်					
စဉ်	အမည်	ကျား (✓)	မ (✓)	အိမ်ထောင်စုကိုယ်စားလှယ်(✓) (၀)	လက်မှတ်
144	အိမ်ကေးစင်	✓		✓	ဟန်ဒုဦး
145	အိမ်ကေးယု	✓		✓	ဟန်ဒုဦး
146	အိမ်ကေးညို	✓		✓	ဟန်ဒုဦး
147	အိမ်ကေးယု	✓		✓	ဟန်ဒုဦး
148	အိမ်ကေးညို	✓		✓	ဟန်ဒုဦး
149	အိမ်ကေးညို	✓		✓	ဟန်ဒုဦး

စုစုပေါင်း

(၁) အိမ်ထောင်စုစီးဖြစ်ရန်မလိုပါ။ အချိုးသား/အချိုးသမီး အိမ်ထောင်စု တစ်စုကို ကိုယ်စားပြုထုတ်ဖော်ရန်အတွက် အမှတ်ဖြစ်ပါ။



၃.၇၈

လူထုဗဟိုပြုစီမံကိန်း

ပုံစံ - ၀-၁၂ - အစည်းအဝေးတက်ရောက်သူများ (FORM PC 12)

လမ်းညွှန်၊ စီမံကိန်း၊ အစည်းအဝေးအားလုံးတွင် အသုံးပြုရန် လူထုစည်းရုံးရေးမှူးက ကျေးရွာသို့ ကွင်းဆင်းစဉ် စစ်ဆေး၍ ပုံစံ ၂ စီမံကိန်းစက်ဝန်းအချိန်ယူထားပါ အစည်းအဝေးတက်ရောက်သူများစာရင်းကို မြည့်သွင်းရန်

စည်းရုံးရေးမှူးအမည် ဒီ.အိန် ဟန်သိန်း

ရက်စွဲ။ 30.1.2016 စီမံကိန်းစက်ဝန်းအမှတ်ဖြစ်ပါ (✓) စက်ဝန်း(၁) စက်ဝန်း(၂) စက်ဝန်း(၃) စက်ဝန်း(၄) စက်ဝန်း(၅) စက်ဝန်း(၆) စက်ဝန်း(၇) စက်ဝန်း(၈) စက်ဝန်း(၉) စက်ဝန်း(၁၀)

ပြည်နယ်/ တိုင်းဒေသကြီး ရှမ်း၊ ၂၆၆၈၈ မြို့နယ် ၄၆.၁၃၄ ကျေးရွာအုပ်စု ဟန်သိန်း ကျေးရွာ ဟန်သိန်း

စဉ်	အမည်	ကျား (✓)	မ (✓)	အိမ်ထောင်စုကိုယ်စားလှယ်(✓) (၀)	လူမျိုး	လက်မှတ်
1.	ဒီ.စောကျော်	✓		✓	ပုဂံ	
2.	ဦးကျော်စွာ	✓			မ	
3.	ဒီ.အိန်	✓			မ	
4.	ဦးကျော်စွာ	✓			မ	
5.	ဒီ.စောကျော်	✓			မ	
6.	ဒီ.ကျော်စွာ	✓			မ	
7.	ဒီ.ကျော်စွာ	✓			မ	
8.	ဒီ.ကျော်စွာ	✓			မ	
9.	ဒီ.ကျော်စွာ	✓			မ	
10.	ဒီ.ကျော်စွာ	✓			မ	
11.	ဒီ.ကျော်စွာ	✓			မ	
12.	ဒီ.ကျော်စွာ	✓			မ	
13.	ဒီ.ကျော်စွာ	✓			မ	
	စုစုပေါင်း					

(၁) အိမ်ထောင်စုစီမံကိန်းဖြစ်ရန်မလိုပါ။ အချိုးသား/အချိုးသမီး အိမ်ထောင်စု တစ်စုကို ကိုယ်စားပြုသူမည်သူမဆို အမှတ်ဖြစ်ပါ။



လူထုပတ်ပြုစီမံကိန်း

ပုံစံ - ၀-၁၂ - အစည်းအဝေးတက်ရောက်သူများ (FORM PC 12)

လမ်းညွှန်၊ စီမံကိန်း အစည်းအဝေးအားလုံးတွင် အသုံးပြုရန်၊ လူထုစည်းရုံးရေးမှူးက ကျေးဇူးတင်စွာ ကျင့်သုံးရန်အတွက် အစည်းအဝေးတက်ရောက်သူများစာရင်းကို ဖြည့်သွင်းရန်

စည်းရုံးရေးမှူးအမည် ဒေါ်အေးအေး

ရက်စွဲ၊ ၁၀. 1. 2016

ပြည်နယ်/တိုင်းဒေသကြီး ပဲခူး/မန္တလေး

စီမံကိန်းစက်ဝန်းအမှတ်ဖြစ်ပါ(✓) စက်ဝန်း(၂)စက်ဝန်း(၃)စက်ဝန်း(၄)

ကျေးရွာအုပ်စု မန်နင်း

ကျေးရွာ မန်နင်း

စဉ်	အမည်	ကျား (✓)	မ (✓)	အိမ်ထောင်စုကိုယ်စားလှယ်(✓)(၁)	လူမျိုး	လက်မှတ်
14	ဒေါ်အေးအေး	✓		✓	ပုဂံ	မန်နင်း
15	ဒေါ်အေးအေး	✓		✓		
16	ဒေါ်အေးအေး	✓		✓		
17	ဒေါ်အေးအေး	✓		✓		
18	ဒေါ်အေးအေး	✓		✓		
19	ဒေါ်အေးအေး	✓		✓		
20	ဒေါ်အေးအေး	✓		✓		
21	ဒေါ်အေးအေး	✓		✓		
22	ဒေါ်အေးအေး	✓		✓		
23	ဒေါ်အေးအေး	✓		✓		
24	ဒေါ်အေးအေး	✓		✓		
25	ဒေါ်အေးအေး	✓		✓		
26	ဒေါ်အေးအေး	✓		✓		

(၁) အိမ်ထောင်စုစီမံကိန်းဖြစ်ရန်မလိုပါ။ အမျိုးသား/အမျိုးသမီး အိမ်ထောင်စု တစ်စုကို ကိုယ်စားပြုသူပုဂ္ဂိုလ်တစ်ဦးအဖြစ် အမှတ်ပြုပါ။



လူထုထုတ်ပြန်ခွင့်

ပုံစံ - ၀-၁၂ - အစည်းအဝေးထောက်ရောက်သူများ (FORM PC 12)

လမ်းညွှန်၊ စီမံကိန်း၊ အစည်းအဝေးအားလုံးတွင် အသုံးပြုရန်၊ လူထုစည်းရုံးရေးမှူးက ကျေးရွာသို့ ကွင်းဆင်းစဉ် စစ်ဆေး၍ ပုံစံ ၂ စီမံကိန်းစက်ဝန်းအချိန်ယူကာပါ အစည်းအဝေးထောက်ရောက်သူများစာရင်းကို ဖြည့်သွင်းရန်

စည်းရုံးရေးမှူးအမည် မြို့နယ်အမည် မြို့နယ် ၃၂၄ အနံ ၂

ရက်စွဲ။ ၃၀. ၁. ၂၀၂၀

စီမံကိန်းစက်ဝန်းအမှတ်ဖြစ်ပါ (✓) စက်ဝန်း (၁) စက်ဝန်း (၂) စက်ဝန်း (၃) စက်ဝန်း (၄)

ပြည်နယ်/ တိုင်းဒေသကြီး ဩစတြေးလျ/ မြန်မာ ကျေးရွာအုပ်စု ၂၄၄

စဉ်	အမည်	ကျား (✓)	မ (✓)	အိမ်ထောင်စုကိုယ်စားလှယ် (✓) (၀)	လူမျိုး	လက်မှတ်
၂၇.	ဦးမျိုးမင်းမာ	✓	4*	✓	ပုဂံ	[Signature]
၂၈.	ဦးမျိုးစိန်မာ	✓		✓		[Signature]
၂၉.	ကျွန်မ	✓		✓		
၃၀.	ဦးအိန်မာ	✓		✓		[Signature]
၃၁.	ကျွန်မ	✓		✓		
၃၂.	ဦးမျိုးမင်းမာ	✓		✓		[Signature]
၃၃.	ကျွန်မ	✓		✓		
၃၄.	အိန်မာ	✓		✓		[Signature]
၃၅.	ကျွန်မ	✓		✓		[Signature]
၃၆.	ကျွန်မ	✓		✓		[Signature]
၃၇.	အိန်မာ	✓		✓		[Signature]
၃၈.	ကျွန်မ	✓		✓		[Signature]
၃၉.	ကျွန်မ	✓		✓		[Signature]
	စုစုပေါင်း					

(၁) အိမ်ထောင်စဉ်စီမံကိန်းဖြစ်ရန်မလိုပါ။ အချိုးသား/အချိုးမသား အိမ်ထောင်စု တစ်စုကို ကိုယ်စားပြုသူမည်သူမဆို အမှတ်ဖြစ်ပါ။



ပုံစံ - ၀-၁၂ - အစည်းအဝေးထက်ရောက်သူများ (FORM PC 12)

လမ်းညွှန်၊ စီမံကိန်း အစည်းအဝေးအားလုံးတွင် အသုံးပြုရန်၊ လူထုစည်းရုံးရေးမှူးက ကျေးဇူးပြု၍ ကွင်းဆင်းစဉ် စစ်ဆေး၍ ပုံစံ ၂ စီမံကိန်းစက်ဝန်းအချိန်ဇယားပါ အစည်းအဝေးထက်ရောက်သူများစာရင်းကို ဖြည့်သွင်းရန်

စည်းရုံးရေးမှူးအမည် မိုင်း ဟန် သိန်း

ရက်စွဲ။ ၃၀. ၁. ၂၀၁၆

စီမံကိန်းစက်ဝန်းအမှတ်ဖြစ်ပါ (✓) စက်ဝန်း (၂) စက်ဝန်း (၃) စက်ဝန်း (၄)

ကျေးဇူးအပ်စု မှတ်တမ်း ပြန်ပေးပါ

ပြည်နယ်/တိုင်းဒေသကြီး ညွှန်ကြားရေးမှူးချုပ် ဦးကျော်စွာ

စဉ်	အမည်	ကျား (✓)	မ (✓)	အိမ်ထောင်စုကိုယ်စားလှယ် (✓) (၁)	လူမျိုး	လက်မှတ်
၁၀.	ဒေါ်ခင်မာမာ	✓		✓	မ	စီမံကိန်း
၁၁.	ကျော်စွာ	✓		✓	=	✓
၁၂.	ကျော်စွာ	✓		✓	=	စီမံကိန်း
၁၃.	ဒေါ်ခင်မာမာ	✓		✓	၂	✓
၁၄.	ဒေါ်ခင်မာမာ	✓		✓	၂	✓
၁၅.	ကျော်စွာ	✓		✓	၂	စီမံကိန်း
၁၆.	ကျော်စွာ	✓		✓	=	စီမံကိန်း
၁၇.	ကျော်စွာ	✓		✓	=	စီမံကိန်း
၁၈.	ကျော်စွာ	✓		✓	၂	စီမံကိန်း
၁၉.	ကျော်စွာ	✓		✓	၂	စီမံကိန်း
၅၀.	ကျော်စွာ	✓		✓	=	စီမံကိန်း
၅၁.	ကျော်စွာ	✓		✓	=	စီမံကိန်း
၅၂.	ကျော်စွာ	✓		✓	=	စီမံကိန်း
	စုစုပေါင်း					

(၁) အိမ်ထောင်စုစီမံကိန်းမဟုတ်ပါ။ အချိုးသား/အချိုးသမီး အိမ်ထောင်စု တစ်စုကို ကိုယ်စားပြုသူအမည်အတိုင်း အမှတ်ပြုပါ။



လူထုထုတ်ပြန်ခွင့်

ပုံစံ - ၀-၁၂ - အစည်းအဝေးတက်ရောက်သူများ (FORM PC 12)

လမ်းညွှန်၊ စီမံကိန်း၊ အစည်းအဝေးအားလုံးတွင် အသုံးပြုရန် လူထုစည်းရုံးရေးမှူးက ကျေးရွာသို့ ကွင်းဆင်းစဉ် စစ်ဆေး၍ ပုံစံ ၂ စီမံကိန်းစက်ဝန်းအချိန်ဇယားပါ အစည်းအဝေးတက်ရောက်သူများစာရင်းကို ဖြည့်သွင်းရန်

စည်းရုံးရေးမှူးအမည် ဒေါ်မာနသန်း

ရက်စွဲ။ ၃၀. ၁. ၂၀၁၆ စီမံကိန်းစက်ဝန်းအမှတ်ဖြစ်ပါ (✓) စက်ဝန်း(၁) စက်ဝန်း(၂) စက်ဝန်း(၃) စက်ဝန်း(၄) စက်ဝန်း(၅) စက်ဝန်း(၆) စက်ဝန်း(၇) စက်ဝန်း(၈) စက်ဝန်း(၉) စက်ဝန်း(၁၀)

ပြည်နယ်/တိုင်းဒေသကြီး ချစ်မြို့/ မြောက် မြို့နယ် နတ်ဆန် ကျေးရွာအုပ်စု မာနသန်း ကျေးရွာ မာနသန်း

စဉ်	အမည်	ကျား (✓)	မ (✓)	အိမ်ထောင်စုကိုယ်စားလှယ်(✓) (၁)	လူမျိုး	လက်မှတ်
53.	ကျွန်းစစ်	✓		✓	ပုဂံ	ကျွန်းစစ်
54.	ကျွန်းစစ်	✓		✓		ကျွန်းစစ်
55.	ကျွန်းစစ်	✓		✓		ကျွန်းစစ်
56.	ကျွန်းစစ်	✓		✓		ကျွန်းစစ်
57.	ကျွန်းစစ်	✓		✓		ကျွန်းစစ်
58.	ကျွန်းစစ်	✓		✓		ကျွန်းစစ်
59.	ကျွန်းစစ်	✓		✓		ကျွန်းစစ်
60.	ကျွန်းစစ်	✓		✓		ကျွန်းစစ်
61.	ကျွန်းစစ်	✓		✓		ကျွန်းစစ်
62.	ကျွန်းစစ်	✓		✓		ကျွန်းစစ်
63.	ကျွန်းစစ်	✓		✓		ကျွန်းစစ်
64.	ကျွန်းစစ်	✓		✓		ကျွန်းစစ်
65.	ကျွန်းစစ်	✓		✓		ကျွန်းစစ်
	စုစုပေါင်း					

(၁) အိမ်ထောင်စုစီမံကိန်းဇယားပါ အချိန်ဇယား/အချိန်ဇယား အိမ်ထောင်စု တစ်စုကို ကိုယ်စားပြုသူမည်သူမဆို အမှတ်ဖြစ်ပါ။



လူထုဗဟိုပြုစီမံကိန်း

ပုံစံ - ၀-၁၂ - အစည်းအဝေးတက်ရောက်သူများ (FORM PC 12)

လမ်းညွှန်၊ စီမံကိန်း၊ အစည်းအဝေးအားလုံးတွင် အသုံးပြုရန်၊ လူထုစည်းရုံးရေးမှူးက ကျေးရွာသို့ ကွင်းဆင်းစဉ် စစ်ဆေး၍ ပုံစံ ၂ စီမံကိန်းစက်ဝန်းအချိန်ဇယားပါ အစည်းအဝေးတက်ရောက်သူများစာရင်းကို ဖြည့်သွင်းရန်

စည်းရုံးရေးမှူးအမည် ဒေါ်ခင်မာမာ

ရက်စွဲ။ ၃၀. ၁. ၂၀၁၆ စီမံကိန်းစက်ဝန်းအမှတ်ဖြစ်ပါ (✓) စက်ဝန်း(၁) စက်ဝန်း(၂) စက်ဝန်း(၃) စက်ဝန်း(၄)

ပြည်နယ်/ တိုင်းဒေသကြီး ချွတ်/မြောက် ကျေးရွာအုပ်စု မာမာ ကျေးရွာ မာမာ

စဉ်	အမည်	ကျား (✓)	မ (✓)	အိမ်ထောင်စုကိုယ်စားလှယ် (✓) (၁)	လူမျိုး	လက်မှတ်
၆၆.	ဦးအောင်စွယ်	✓		✓	မအောင်စွယ်	<u>မအောင်စွယ်</u>
၆၇.	ကျော်ကျော်စွယ်	✓		✓	=	<u>ကျော်ကျော်စွယ်</u>
၆၈.	အိမ်စွယ်	✓		✓	=	<u>အိမ်စွယ်</u>
၆၉.	အနီးအောင်	✓		✓	မ	<u>အနီးအောင်</u>
၇၀.	ကျော်အောင်အောင်	✓		✓	=	<u>ကျော်အောင်အောင်</u>
၇၁.	ကျော်စွယ်	✓		✓	=	<u>ကျော်စွယ်</u>
၇၂.	ကျော်စွယ်	✓		✓	=	<u>ကျော်စွယ်</u>
၇၃.	ဦးအောင်မာမာ	✓		✓	=	<u>ဦးအောင်မာမာ</u>
၇၄.	ကျော်စွယ်အောင်	✓		✓	=	<u>ကျော်စွယ်အောင်</u>
၇၅.	ကျော်စွယ်အောင်	✓		✓	=	<u>ကျော်စွယ်အောင်</u>
၇၆.	ဦးအောင်စွယ်	✓		✓	=	<u>ဦးအောင်စွယ်</u>
၇၇.	ဦးအောင်စွယ်	✓		✓	=	<u>ဦးအောင်စွယ်</u>
၇၈.	ဦးအောင်စွယ်	✓		✓	=	<u>ဦးအောင်စွယ်</u>
	စုစုပေါင်း					

(၁) အိမ်ထောင်စဉ်စီမံကိန်းမရှိပါ။ အချိုးသား/အချိုးသမီး အိမ်ထောင်စု တစ်စုကို ကိုယ်စားပြုသူမည်သူမဆို အမှတ်ဖြစ်ပါ။



လူထုထုတ်ပြန်ခွင့်

ပုံစံ - ၀-၁၂ - အစည်းအဝေးထောက်ရောက်သူများ (FORM PC 12)

လမ်းညွှန်၊ စီမံကိန်း၊ အစည်းအဝေးအားလုံးတွင် အသုံးပြုရန်၊ လူထုစည်းရုံးရေးမှူးက ကျေးရွာသို့ ကွင်းဆင်းစဉ် စစ်ဆေး၍ ပုံစံ ၂ စီမံကိန်းစက်ဝန်းအချိန်ဇယားပါ အစည်းအဝေးထောက်ရောက်သူများစာရင်းကို ဖြည့်သွင်းရန်

စည်းရုံးရေးမှူးအမည်	ဒေါ် ဟန်သိန်း
ရက်စွဲ	30. 1. 2016
ပြည်နယ်/တိုင်းဒေသကြီး	ဥက္ကဋ္ဌ/မြို့နယ်
စီမံကိန်းစက်ဝန်းအမှတ်ဖြစ်ပါ(✓) <input type="checkbox"/> စက်ဝန်း(၁) <input type="checkbox"/> စက်ဝန်း(၂) <input type="checkbox"/> စက်ဝန်း(၃) <input type="checkbox"/> စက်ဝန်း(၄) <input type="checkbox"/> စက်ဝန်း(၅) <input type="checkbox"/> စက်ဝန်း(၆) <input type="checkbox"/> စက်ဝန်း(၇) <input type="checkbox"/> စက်ဝန်း(၈) <input type="checkbox"/> စက်ဝန်း(၉) <input type="checkbox"/> စက်ဝန်း(၁၀) <input type="checkbox"/> စက်ဝန်း(၁၁) <input type="checkbox"/> စက်ဝန်း(၁၂) <input type="checkbox"/> စက်ဝန်း(၁၃) <input type="checkbox"/> စက်ဝန်း(၁၄) <input type="checkbox"/> စက်ဝန်း(၁၅) <input type="checkbox"/> စက်ဝန်း(၁၆) <input type="checkbox"/> စက်ဝန်း(၁၇) <input type="checkbox"/> စက်ဝန်း(၁၈) <input type="checkbox"/> စက်ဝန်း(၁၉) <input type="checkbox"/> စက်ဝန်း(၂၀) <input type="checkbox"/> စက်ဝန်း(၂၁) <input type="checkbox"/> စက်ဝန်း(၂၂) <input type="checkbox"/> စက်ဝန်း(၂၃) <input type="checkbox"/> စက်ဝန်း(၂၄) <input type="checkbox"/> စက်ဝန်း(၂၅) <input type="checkbox"/> စက်ဝန်း(၂၆) <input type="checkbox"/> စက်ဝန်း(၂၇) <input type="checkbox"/> စက်ဝန်း(၂၈) <input type="checkbox"/> စက်ဝန်း(၂၉) <input type="checkbox"/> စက်ဝန်း(၃၀) <input type="checkbox"/> စက်ဝန်း(၃၁) <input type="checkbox"/> စက်ဝန်း(၃၂) <input type="checkbox"/> စက်ဝန်း(၃၃) <input type="checkbox"/> စက်ဝန်း(၃၄) <input type="checkbox"/> စက်ဝန်း(၃၅) <input type="checkbox"/> စက်ဝန်း(၃၆) <input type="checkbox"/> စက်ဝန်း(၃၇) <input type="checkbox"/> စက်ဝန်း(၃၈) <input type="checkbox"/> စက်ဝန်း(၃၉) <input type="checkbox"/> စက်ဝန်း(၄၀) <input type="checkbox"/> စက်ဝန်း(၄၁) <input type="checkbox"/> စက်ဝန်း(၄၂) <input type="checkbox"/> စက်ဝန်း(၄၃) <input type="checkbox"/> စက်ဝန်း(၄၄) <input type="checkbox"/> စက်ဝန်း(၄၅) <input type="checkbox"/> စက်ဝန်း(၄၆) <input type="checkbox"/> စက်ဝန်း(၄၇) <input type="checkbox"/> စက်ဝန်း(၄၈) <input type="checkbox"/> စက်ဝန်း(၄၉) <input type="checkbox"/> စက်ဝန်း(၅၀) <input type="checkbox"/> စက်ဝန်း(၅၁) <input type="checkbox"/> စက်ဝန်း(၅၂) <input type="checkbox"/> စက်ဝန်း(၅၃) <input type="checkbox"/> စက်ဝန်း(၅၄) <input type="checkbox"/> စက်ဝန်း(၅၅) <input type="checkbox"/> စက်ဝန်း(၅၆) <input type="checkbox"/> စက်ဝန်း(၅၇) <input type="checkbox"/> စက်ဝန်း(၅၈) <input type="checkbox"/> စက်ဝန်း(၅၉) <input type="checkbox"/> စက်ဝန်း(၆၀) <input type="checkbox"/> စက်ဝန်း(၆၁) <input type="checkbox"/> စက်ဝန်း(၆၂) <input type="checkbox"/> စက်ဝန်း(၆၃) <input type="checkbox"/> စက်ဝန်း(၆၄) <input type="checkbox"/> စက်ဝန်း(၆၅) <input type="checkbox"/> စက်ဝန်း(၆၆) <input type="checkbox"/> စက်ဝန်း(၆၇) <input type="checkbox"/> စက်ဝန်း(၆၈) <input type="checkbox"/> စက်ဝန်း(၆၉) <input type="checkbox"/> စက်ဝန်း(၇၀) <input type="checkbox"/> စက်ဝန်း(၇၁) <input type="checkbox"/> စက်ဝန်း(၇၂) <input type="checkbox"/> စက်ဝန်း(၇၃) <input type="checkbox"/> စက်ဝန်း(၇၄) <input type="checkbox"/> စက်ဝန်း(၇၅) <input type="checkbox"/> စက်ဝန်း(၇၆) <input type="checkbox"/> စက်ဝန်း(၇၇) <input type="checkbox"/> စက်ဝန်း(၇၈) <input type="checkbox"/> စက်ဝန်း(၇၉) <input type="checkbox"/> စက်ဝန်း(၈၀) <input type="checkbox"/> စက်ဝန်း(၈၁) <input type="checkbox"/> စက်ဝန်း(၈၂) <input type="checkbox"/> စက်ဝန်း(၈၃) <input type="checkbox"/> စက်ဝန်း(၈၄) <input type="checkbox"/> စက်ဝန်း(၈၅) <input type="checkbox"/> စက်ဝန်း(၈၆) <input type="checkbox"/> စက်ဝန်း(၈၇) <input type="checkbox"/> စက်ဝန်း(၈၈) <input type="checkbox"/> စက်ဝန်း(၈၉) <input type="checkbox"/> စက်ဝန်း(၉၀) <input type="checkbox"/> စက်ဝန်း(၉၁) <input type="checkbox"/> စက်ဝန်း(၉၂) <input type="checkbox"/> စက်ဝန်း(၉၃) <input type="checkbox"/> စက်ဝန်း(၉၄) <input type="checkbox"/> စက်ဝန်း(၉၅) <input type="checkbox"/> စက်ဝန်း(၉၆) <input type="checkbox"/> စက်ဝန်း(၉၇) <input type="checkbox"/> စက်ဝန်း(၉၈) <input type="checkbox"/> စက်ဝန်း(၉၉) <input type="checkbox"/> စက်ဝန်း(၁၀၀) <input type="checkbox"/>	

စဉ်	အမည်	ကျား (✓)	မ (✓)	အိမ်ထောင်စုကိုယ်စားလှယ်(✓/၀)	လူမျိုး	လက်မှတ်
၇၉.	ဦးထွန်းစော	✓		✓	ဗမာ	ဖန်
၈၀.	ဒေါ်ခင်စော	✓		✓	ဗမာ	ဖန်
၈၁.	ဦးခင်စော	✓		✓	ဗမာ	ဖန်
၈၂.	ဦးခင်စော	✓		✓	ဗမာ	ဖန်
၈၃.	ဦးဦးစော	✓		✓	ဗမာ	ဖန်
၈၄.	ဦးစောစော	✓		✓	ဗမာ	ဖန်
၈၅.	ဦးစောစော	✓		✓	ဗမာ	ဖန်
၈၆.	ဦးစောစော	✓		✓	ဗမာ	ဖန်
၈၇.	ဦးစောစော	✓		✓	ဗမာ	ဖန်
၈၈.	ဦးစောစော	✓		✓	ဗမာ	ဖန်
၈၉.	ဦးစောစော	✓		✓	ဗမာ	ဖန်
၉၀.	ဦးစောစော	✓		✓	ဗမာ	ဖန်
၉၁.	ဦးစောစော	✓		✓	ဗမာ	ဖန်

(၁) အိမ်ထောင်စုစီးမြစ်ရန်မလိုပါ။ အမျိုးသား/အမျိုးသမီး အိမ်ထောင်စု တစ်စုကို ကိုယ်စားပြုသူသည်သူမဆို အမှတ်ဖြစ်ပါ။



လူထုဗဟိုပြုစီမံကိန်း

ပုံစံ - ၈-၁၂ - အစည်းအဝေးထက်ရောက်သူများ (FORM PC 12)

လမ်းညွှန်၊ စီမံကိန်း အစည်းအဝေးအားလုံးတွင် အသုံးပြုရန်၊ လူထုစည်းရုံးရေးမှူးက ကျေးရွာသို့ တွင်းဆင်းစဉ် စစ်ဆေး၍ ပုံစံ ၂ စီမံကိန်းစက်ဝန်းအချိန်ဇယားပါ အစည်းအဝေးတက်ရောက်သူများစာရင်းကို ဖြည့်သွင်းရန်

စည်းရုံးရေးမှူးအမည် ဒေါ် ဟန်သိန်း

ရက်စွဲ။ 30.1.2016.	စီမံကိန်းစက်ဝန်းအမှတ်ဖြစ်ပါ (✓) <input type="checkbox"/> စက်ဝန်း (၁) <input type="checkbox"/> စက်ဝန်း (၂) <input type="checkbox"/> စက်ဝန်း (၃) <input type="checkbox"/> စက်ဝန်း (၄) <input type="checkbox"/>
ပြည်နယ်/တိုင်းဒေသကြီး <u>ချစ်/မြောက်</u>	ကျေးရွာအုပ်စု <u>အနုဒါ</u>

အစည်းအဝေးခေါင်းစဉ်။

စဉ်	အမည်	ကျား (✓)	မ (✓)	အိမ်ထောင်စုကိုယ်စားလှယ် (✓) (၁)	လူမျိုး	လက်မှတ်
92.	ဒေါ်စုစုစာမတ်	✓		✓	တနင်္ဂနွေ	စုစုစာမတ်
93.	ဒေါ်အုတ်လှိုင်	✓		✓	မ	အုတ်လှိုင်
94.	ဒေါ်သန်းအိမ်	✓		✓	မ	အိမ်
95.	ဒေါ်အိမ်စုစု	✓		✓	မ	အိမ်စုစု
96.	ဒေါ်အိမ်စုစု	✓		✓	မ	အိမ်စုစု
97.	ဒေါ်အိမ်စုစု	✓		✓	မ	အိမ်စုစု
98.	ဒေါ်အိမ်စုစု	✓		✓	မ	အိမ်စုစု
99.	ဒေါ်အိမ်စုစု	✓		✓	မ	အိမ်စုစု
100.	ဒေါ်အိမ်စုစု	✓		✓	မ	အိမ်စုစု
101.	ဒေါ်အိမ်စုစု	✓		✓	မ	အိမ်စုစု
102.	ဒေါ်အိမ်စုစု	✓		✓	မ	အိမ်စုစု
103.	ဒေါ်အိမ်စုစု	✓		✓	မ	အိမ်စုစု
104.	ဒေါ်အိမ်စုစု	✓		✓	မ	အိမ်စုစု

(၁) အိမ်ထောင်စုစီမံကိန်းမလိုပါ။ အမျိုးသား/အမျိုးသမီး အိမ်ထောင်စု တစ်စုကို ကိုယ်စားပြုသူမည်သူမဆို အမှတ်ဖြစ်ပါ။



ပုံစံ - ၈-၁၂ - အစည်းအဝေးတက်ရောက်သူများ (FORM PC 12)

လမ်းညွှန်၊ စီမံကိန်း အစည်းအဝေးအားလုံးတွင် အသုံးပြုရန်၊ လူထုစည်းရုံးရေးမှူးက ကျေးဇူးတင်စွာ တောင်းဆိုပါသည်။ အစည်းအဝေးတက်ရောက်သူများစာရင်းကို ဖြည့်သွင်းရန်

စည်းရုံးရေးမှူးအမည် ဒေါ်ခင်မာမာ

ရက်စွဲ။ ၃၀. ၁. ၂၀၁၆.

စီမံကိန်းတက်ရောက်မှုအမှတ်ဖြစ်ပါ (✓) စက်ဝန်း (၀) စက်ဝန်း (၂) စက်ဝန်း (၃) စက်ဝန်း (၄)

ပြည်နယ်/တိုင်းဒေသကြီး ချွင်းမြေခွဲ မြို့နယ် မ. ၄၅ ကျေးရွာအုပ်စု ကျေးရွာ မှနေ၍

စဉ်	အမည်	ကျား (✓)	မ (✓)	အိမ်ထောင်စုကိုယ်စားလှယ် (✓) (၀)	လူမျိုး	လက်မှတ်
၁၀၅	ဒေါ်စိုစို	✓		✓	တောင်ကြီး	ဒေါ်စိုစို
၁၀၆	ဒေါ်စိုစို	✓		✓	မ	မ
၁၀၇	ဒေါ်စိုစို	✓		✓	မ	မ
၁၀၈	ဒေါ်စိုစို	✓		✓	မ	မ
၁၀၉	ဒေါ်စိုစို	✓		✓	မ	မ
၁၁၀	ဒေါ်စိုစို	✓		✓	မ	မ
၁၁၁	ဒေါ်စိုစို	✓		✓	မ	မ
၁၁၂	ဒေါ်စိုစို	✓		✓	မ	မ
၁၁၃	ဒေါ်စိုစို	✓		✓	မ	မ
၁၁၄	ဒေါ်စိုစို	✓		✓	မ	မ
၁၁၅	ဒေါ်စိုစို	✓		✓	မ	မ
၁၁၆	ဒေါ်စိုစို	✓		✓	မ	မ
၁၁၇	ဒေါ်စိုစို	✓		✓	မ	မ
	စုစုပေါင်း					

(၀) အိမ်ထောင်စုစီမံကိန်းမရှိပါ။ အမျိုးသား/အမျိုးသမီး အိမ်ထောင်စု တစ်စုကို ကိုယ်စားပြုသူမည်သူမဆို အမှတ်ဖြစ်ပါ။



လူထုဗဟိုပြုစီမံကိန်း

ပုံစံ - ၀-၁၂ - အစည်းအဝေးစာတင်ရောက်သူများ (FORM PC 12)

လယ်ဥက္ကဋ္ဌ၊ စီမံကိန်း အစည်းအဝေးအားလုံးတွင် အသုံးပြုရန်၊ လူထုစည်းရုံးရေးမှူးက ကျေးရွာသို့ ကွင်းဆင်းစဉ် စစ်ဆေး၍ ပုံစံ ၂ စီမံကိန်းစက်ဝန်းအချိန်ဇယားပါ အစည်းအဝေးဝင်ရောက်သူများစာရင်းကို မြည့်သွင်းရန်

စည်းရုံးရေးမှူးအမည် ဖိုင်း ဗဟိုသိန်း

ရက်စွဲ၊ 30. 1. 2016.

ပြည်နယ်/တိုင်းဒေသကြီး ဥက္ကဋ္ဌ/မြောက် မြို့နယ် မြ.ဖ.ခန ကျေးရွာအုပ်စု မ.န.ငါး

စဉ်	အမည်	ကျား (✓)	မ (✓)	အိမ်ထောင် စုကိုယ်စားလှယ်(✓/၀)	လူမျိုး	လက်မှတ်
118.	ဦးစိုင်း	✓		✓	တရားဝင် မဟာမိတ်	<i>[Signature]</i>
119.	ဦးစောလင်း	✓		✓	မ	
120.	ဦးစွန်းစော	✓		✓	မ	
121.	ဦးစောလင်း	✓		✓	မ	
122.	ဦးစိုင်းစော	✓		✓	မ	
123.	ဦးစောလင်း	✓		✓	မ	
124.	ဦးစွန်းစော	✓		✓	မ	
125.	ဦးစွန်းစော	✓		✓	မ	
126.	ဦးစွန်းစော	✓		✓	မ	
127.	ဦးစောလင်း	✓		✓	မ	
128.	ဦးစွန်းစော	✓		✓	မ	
129.	ဦးစောလင်း	✓		✓	မ	
130.	ဦးစိုင်း	✓		✓	မ	
စုစုပေါင်း						

(၁) အိမ်ထောင်စဉ်စီမံကိန်းမလိုပါ။ အမျိုးသား/အမျိုးသမီး အိမ်ထောင်စု တစ်စုကို ကိုယ်စားပြုသူမည်သူမဆို အမှတ်ပြစ်ပါ။



လူထုတက်ကြွစွာပါဝင်မှု

ပုံစံ - ၀-၁၂ - အစည်းအဝေးတက်ရောက်သူများ (FORM PC 12)

လမ်းညွှန်၊ စီမံကိန်း၊ အစည်းအဝေးအားလုံးတွင် အသုံးပြုရန်၊ လူထုစည်းရုံးရေးမှူးက ကျေးဇူးပြု၍ အစည်းအဝေးအစီအစဉ်အရ လမ်းညွှန်၊ စီမံကိန်း၊ အစည်းအဝေးအားလုံးတွင် အသုံးပြုရန်

စည်းရုံးရေးမှူးအမည်	မြင့်မင်းသိန်း
ရက်စွဲ	၃၀. ၁. 2016.
ပြည်နယ်/တိုင်းဒေသကြီး	ဗဟိုဒေသ
စီမံကိန်းစက်ဝန်းအမှတ်ဖြစ်ပါ(✓) <input type="checkbox"/> စက်ဝန်း(၁) <input type="checkbox"/> စက်ဝန်း(၂) <input checked="" type="checkbox"/> စက်ဝန်း(၃) <input type="checkbox"/> စက်ဝန်း(၄) <input type="checkbox"/> စက်ဝန်း(၅)	ကျေးရွာအုပ်စု
ကျေးရွာအုပ်စု	ကျေးရွာ

စဉ်	အမည်	ကျား (✓)	မ (✓)	အိမ်ထောင်စုကိုယ်စားလှယ်(✓) (၁)	လုပ်ငန်း	လက်မှတ်
131.	ဒေါ်အောင်ဆန်းစုကြည်	✓		✓	ကုမ္ပဏီပေးစား	စိန်
132.	ဒေါ်အောင်ဆန်းစုကြည်	✓		✓	မ	စိန်
133.	ဒေါ်အောင်ဆန်းစုကြည်	✓		✓	မ	ဒေါ်အောင်ဆန်းစုကြည်
134.	ဒေါ်အောင်ဆန်းစုကြည်	✓		✓	မ	စိန်
135.	ဒေါ်အောင်ဆန်းစုကြည်	✓		✓	မ	မ
136.	ဒေါ်အောင်ဆန်းစုကြည်	✓		✓	မ	မ
137.	ဒေါ်အောင်ဆန်းစုကြည်	✓		✓	မ	မ
138.	ဒေါ်အောင်ဆန်းစုကြည်	✓		✓	မ	ဒေါ်အောင်ဆန်းစုကြည်
139.	ဒေါ်အောင်ဆန်းစုကြည်	✓		✓	မ	မ
140.	ဒေါ်အောင်ဆန်းစုကြည်	✓		✓	မ	မ
141.	ဒေါ်အောင်ဆန်းစုကြည်	✓		✓	မ	မ
142.	ဒေါ်အောင်ဆန်းစုကြည်	✓		✓	မ	မ
143.	ဒေါ်အောင်ဆန်းစုကြည်	✓		✓	မ	မ

(၁) အိမ်ထောင်စုကိုယ်စားလှယ်အဖြစ် ပါဝင်ရန်အတွက် အစည်းအဝေးအစီအစဉ်အရ လမ်းညွှန်၊ စီမံကိန်း၊ အစည်းအဝေးအားလုံးတွင် အသုံးပြုရန်



လူထုဗဟိုပြုစီမံကိန်း

ပုံစံ - ၀-၀၂ - အစည်းအဝေးထောက်ရောက်သူများ (FORM PC 12)

လမ်းညွှန်၊ စီမံကိန်း၊ အစည်းအဝေးအားလုံးတွင် အသုံးပြုရန်၊ လူထုစည်းရုံးရေးမှူးက ကျေးရွာသို့ ကွင်းဆင်းစဉ် စစ်ဆေး၍ ပုံစံ ၂ စီမံကိန်းစက်ဝန်းအချိန်ဇယားပါ အစည်းအဝေးထောက်ရောက်သူများစာရင်းကို ဖြည့်သွင်းရန်

စည်းရုံးရေးမှူးအမည်	မျိုးစိန်စန်း
ရက်စွဲ	၃၀. ၁. ၂၀၂၆
ပြည်နယ်/တိုင်းဒေသကြီး	ဥက္ကဋ္ဌ/အထွေထွေ မြို့နယ်
စီမံကိန်းစက်ဝန်းအမှတ်ဖြစ်ပါ(✓)	<input type="checkbox"/> စက်ဝန်း(၁) <input type="checkbox"/> စက်ဝန်း(၂) <input checked="" type="checkbox"/> စက်ဝန်း(၃) <input type="checkbox"/> စက်ဝန်း(၄)
ကျေးရွာအုပ်စု	ကျေးရွာအုပ်စု မရရှိပါ

စဉ်	အမည်	ကျား (✓)	မ (✓)	အိမ်ထောင်စုကိုယ်စားလှယ်(✓/၀)	လူမျိုး	လက်မှတ်
144.	ဦး ချိုက် ကို	✓		✓	ဇာတိကင်း	
145.	ဦး မိုးမောင်	✓		✓	မ	
146.	ဦး မိုးမောင်	✓		✓	မ	
147.	ဦး မိုးမောင်	✓		✓	မ	
148.	ဦး မိုးမောင်	✓		✓	မ	
149.	ဦး မိုးမောင်	✓		✓	မ	
150.	ဦး မိုးမောင်	✓		✓	မ	
151.	ဦး မိုးမောင်	✓		✓	မ	
152.	ဦး မိုးမောင်	✓		✓	မ	
153.						
154.						
155.						
156.						

(၁) အိမ်ထောင်စုစီးဖြစ်ရန်မလိုပါ။ အချိုးသား/အချိုးသမီး အိမ်ထောင်စု တစ်စုကို ကိုယ်စားပြုသူမည်သူမဆို အမှတ်ဖြစ်ပါ။

මු. දය - අභ. කණ

භ්‍ය: ඉ - පරිච්ඡේද:

භ්‍ය: ඉ කුප්පි - පරිච්ඡේද:

මුද්. දය / මුද්. - අභ: 1 මුද්. කණ

කලොම: ක්‍රා , , තනිපාත්‍ර ආචාර පට්‍රය ලිවීමට කැපය: ල:

ඉඤ්ඤා: භුක්ත කැපය: කලොම: පුනිඤ්ඤා භුක්ත පට්‍රය: භ්‍ය: ඉ

කුප්පි කුප්පි භුක්ත කුප්පි: පුනිඤ්ඤා: මුද්. කණ

පට්‍රය භුක්ත කුප්පි: කලොම: කලොම: කලොම: කලොම: කලොම:

කලොම: කලොම: කලොම: කලොම: කලොම: කලොම:

කලොම: කලොම: කලොම: කලොම: කලොම: කලොම:

කලොම: කලොම: කලොම: කලොම: කලොම: කලොම:

කලොම: කලොම: කලොම: කලොම: කලොම: කලොම:

කලොම: කලොම: කලොම: කලොම: කලොම: කලොම:

කලොම: කලොම: කලොම: කලොම: කලොම: කලොම:

အောက်ဖော်ပြပါအတိုင်း ဖြစ်ပေါ်ခဲ့ပါက အောက်ဖော်ပြပါအတိုင်း ဖြစ်ပေါ်ခဲ့ပါက

အမှတ်	အကြောင်းအရာ	အမျိုးအမည်	ရက်စွဲ	အခြေအနေအထား	အခြေအနေအထား
၁	အောက်ဖော်ပြပါအတိုင်း ဖြစ်ပေါ်ခဲ့ပါက	အမျိုးအမည်	၂၀၁၇/၀၁	အောက်ဖော်ပြပါအတိုင်း ဖြစ်ပေါ်ခဲ့ပါက	အောက်ဖော်ပြပါအတိုင်း ဖြစ်ပေါ်ခဲ့ပါက
၂	အောက်ဖော်ပြပါအတိုင်း ဖြစ်ပေါ်ခဲ့ပါက	အမျိုးအမည်	၂၀၁၈	အောက်ဖော်ပြပါအတိုင်း ဖြစ်ပေါ်ခဲ့ပါက	အောက်ဖော်ပြပါအတိုင်း ဖြစ်ပေါ်ခဲ့ပါက
၃	အောက်ဖော်ပြပါအတိုင်း ဖြစ်ပေါ်ခဲ့ပါက	အမျိုးအမည်	၂၀၁၇	အောက်ဖော်ပြပါအတိုင်း ဖြစ်ပေါ်ခဲ့ပါက	အောက်ဖော်ပြပါအတိုင်း ဖြစ်ပေါ်ခဲ့ပါက
၄	အောက်ဖော်ပြပါအတိုင်း ဖြစ်ပေါ်ခဲ့ပါက	အမျိုးအမည်		အောက်ဖော်ပြပါအတိုင်း ဖြစ်ပေါ်ခဲ့ပါက	အောက်ဖော်ပြပါအတိုင်း ဖြစ်ပေါ်ခဲ့ပါက
၅	အောက်ဖော်ပြပါအတိုင်း ဖြစ်ပေါ်ခဲ့ပါက	အမျိုးအမည်		အောက်ဖော်ပြပါအတိုင်း ဖြစ်ပေါ်ခဲ့ပါက	အောက်ဖော်ပြပါအတိုင်း ဖြစ်ပေါ်ခဲ့ပါက

കണ്ട: നമ്മു

ക്ലാസ്സ്	തരം	പ്രദേശം	പ്രദേശം	പ്രദേശം	പ്രദേശം
10	കുട്ടികൾ > 5 > 10	<input checked="" type="checkbox"/> അധ്വാനം <input checked="" type="checkbox"/> അധ്വാനം	0%	കുട്ടികൾ	കുട്ടികൾ
11	കുട്ടികൾ	<input checked="" type="checkbox"/> അധ്വാനം <input checked="" type="checkbox"/> അധ്വാനം	0%	കുട്ടികൾ	കുട്ടികൾ
12		<input type="checkbox"/> അധ്വാനം <input type="checkbox"/> അധ്വാനം			
13		<input type="checkbox"/> അധ്വാനം <input type="checkbox"/> അധ്വാനം			
14		<input type="checkbox"/> അധ്വാനം <input type="checkbox"/> അധ്വാനം			

ക്രമ നമ്പർ	പേര്	ജന്മ തീയതി	പിതാവ്	മതം	സംസ്കാരം
1	[Handwritten Name]	[Handwritten Date]	[Handwritten Name]	[Handwritten Religion]	[Handwritten Rite]
2	[Handwritten Name]	[Handwritten Date]	[Handwritten Name]	[Handwritten Religion]	[Handwritten Rite]
3	[Handwritten Name]	[Handwritten Date]	[Handwritten Name]	[Handwritten Religion]	[Handwritten Rite]
4	[Handwritten Name]	[Handwritten Date]	[Handwritten Name]	[Handwritten Religion]	[Handwritten Rite]
5	[Handwritten Name]	[Handwritten Date]	[Handwritten Name]	[Handwritten Religion]	[Handwritten Rite]

ထိုကဲ့သို့ နည်းစနစ်များကို

အမျိုးအမည်	အမျိုးအမည်	အမျိုးအမည်	အမျိုးအမည်	အမျိုးအမည်	အမျိုးအမည်
၁။	အမျိုးအမည်	အမျိုးအမည်	အမျိုးအမည်	အမျိုးအမည်	အမျိုးအမည်
၂။	အမျိုးအမည်	အမျိုးအမည်	အမျိုးအမည်	အမျိုးအမည်	အမျိုးအမည်
၃။	အမျိုးအမည်	အမျိုးအမည်	အမျိုးအမည်	အမျိုးအမည်	အမျိုးအမည်
၄။	အမျိုးအမည်	အမျိုးအမည်	အမျိုးအမည်	အမျိုးအမည်	အမျိုးအမည်
၅။	အမျိုးအမည်	အမျိုးအမည်	အမျိုးအမည်	အမျိုးအမည်	အမျိုးအမည်

လူထုဗဟိုပြုစီမံကိန်း နှင့်ဆန်ကြိုနယ်
 ရက်စွဲ၊ ၂၀၁၆ ခုနှစ်၊ ၁၀ ဇူလိုင်၊ ၂၀၁၆

ဥစ္စာဓာတ်အလိုက် စံနှုန်းသတ်မှတ်ချက်များ-

အမျိုးအစား	ရမ်းသာ	အလယ်အလတ်	နွမ်းပါး	ပို၍နွမ်းပါး	အနွမ်းပါးဆုံး
ဝမ်းစာဖူလုံမှု	၁၀. ဂ.	၄. ဂ.	၂. ဂ.	၁. ဂ.	၀.၅ ဂ. လက်လှည့် ၀.၅ ဂ. လက်ခွေး
နေအိမ်အမျိုးအစား	ပျဉ်ကောင် < ၂ > ထပ်	ပျဉ်ကောင် < ၂ > ထပ်	တန်းချက်ကောင် < ၁ > ထပ်	တန်းချက်ကောင် < ၁ > ထပ်	၂၅
မိသားစုဦးရေ နှင့် အလုပ်လုပ်နိုင်သူဦးရေ	$\frac{၁၀}{၂}$	$\frac{၈}{၂}$	$\frac{၇}{၁}$	$\frac{၇}{၃}$	$\frac{၆}{၁}$
မြေယာပိုင်ဆိုင်မှု (စက)	၃. ခြ.	၂. ခြ.	၁. ခြ.	မရှိ	မရှိ
တိရိစ္ဆာန် ပိုင်ဆိုင်မှု (အမျိုးအမည်နှင့် ကောင်ရေ)	ဥား < ၅ > ခြင် < ၅ >	ဥား < ၅ > ခြင် < ၅ >	မရှိ	မရှိ	မရှိ
စက်ပစ္စည်းပိုင်ဆိုင်မှု	ကား / ဆိုင်ကယ်	ဆိုင်ကယ်	ဆိုင်ကယ်	မရှိ	မရှိ
တစ်နှစ်တာဝင်ငွေ (ခန့်မှန်း မြန်မာကျပ်)	၅၀.	၄၀.	၃၀.	၂၀.	၁၀.

ဥစ္စာ ခန့် ခံနိုင်ရည် ဝမ်းနိုး သတ်မှတ်ချက်များ သုံးသပ်ခြင်း

ဥစ္စာ ခန့် ခံနိုင်ရည် သတ်မှတ်ခြင်း ဖြစ် ဖြေ ဖွဲ့ ကောင်း ရှိ ကိစ္စကိစ္စလွယ်
ဘေး ဖိစီးမှု အကျိုးအမြတ် ဖြစ် ရှိ ကို ဤ ကံက ခြေ ခန့် ခံနိုင် ဖြစ်
လို သိ ရှိ အခြား ၊ စိတ် ကိစ္စ ကောင်း ကောင်း ဖော် နာ တွင် ရှိ တို့ က
ကောင်း ခံစား ခွင့် ရှိ ၊ မရှိ သုံး သပ် ခြင်း ဖြေ ဖွဲ့ နေ လူ လူ တို့ မှ ရှိ တို့
ကံ မည် သို့ ၊ မည် ပုံ လူ ညီ ပေး နိုင် ဖြစ် ကံ သိ ရှိ အခြား ဖြစ် ဖြေ ခြင်း သိ ရှိ
ကံ ခြေ သည်

ဖြေ ဖွဲ့ ကောင်း တွင် ရှိ ဘေး လူ များ ဖြစ် စီး များ ဖြေ ခြေ ခန့် ခံနိုင်
လွယ် လူ ခွာ သိ ရှိ နိုင် သည် ကိစ္စကိစ္စလွယ် ဖြစ် ကို ဖြစ် ဖြေ ခြင်း ရှိ
ကို သိ ရှိ နိုင် ဖြစ် ဖြစ် ဖြစ် ဖြစ် ကို တတ် အခြား လို ကံ သည် မ များ ကို
လွယ် လူ ခွာ သိ ရှိ နိုင် ဖြစ် လူ ညီ ပေး ခါ သည် ကိစ္စကိစ္စလွယ် ဘေး ဖိစီး များ
ကို လည် ပုံ ဖြစ် ကို တတ် ဖြစ် အခြား မည် ဝမ်း များ ကံ ဖြစ် ခြင်း တို့ ကို ဖြစ်
လွယ် ပေး နိုင် ခါ သည်

ဖြေ ဖွဲ့ ကောင်း ရှိ လူ ဖြစ် ကံ ခြေ ခံ ခံ ခြေ သတ် များ များ ကို
ကံ ခြေ ကိစ္စကိစ္စ ကိစ္စ ကို ဖြစ် ဖြစ် သတ် များ များ နိုင် ခံ ခြေ သည်

VDP အရည်အသွေးထိန်းချုပ်မှု

ထိန်းချုပ်သူ-	ရက်စွဲ-	VDP ရက်စွဲ-
ကျေးရွာ-	၁ ကျေးရွာအုပ်စု-	မြို့နယ်- နမ့်ဆန်

(၁) VDP စာရွက်စာတမ်း ပြီးဆုံးမှုကို စစ်ဆေးပါ။ (Operation Manual အရ)

- ✓ မျက်နှာဖုံး (အဖုံး)
- ✓ မာတိကာ
- ✓ ကျေးရွာအခြေခံ အချက်အလက် (Data)
- ✓ PSA အကျဉ်းချုပ်နှင့် PRA လုပ်ငန်းစဉ်
- ✓ အမျိုးသား/အမျိုးသမီးအဖွဲ့များ၏ အခက်အခဲများ
- ✓ ကျေးရွာမျှော်မှန်းချက် (ဆွေးနွေးချက်ရလဒ်)
- ✓ အမျိုးသား/အမျိုးသမီးအဖွဲ့များ သဘောတူထားသည့် နောင်လေးနှစ်အတွက် ဦးစားပေးလုပ်ငန်းများစာရင်း(အခြေခံအဆောက်အအုံ၊ အသက်မွေးမှု၊ ပညာရေး၊ လူမှုရေးထိန်းသိမ်းမှု...စသည်ဖြင့်-)

နောက်ဆက်တွဲများ-

- လူမှုရေးအကဲဖြတ်မှု စာရွက်စာတမ်း ဓါတ်ပုံနှင့် PRA လုပ်ငန်းစဉ် (ဖြစ်နိုင်လျှင်)၊ မြေပုံများ ပါရမည်။ စည်းစိမ်ပိုင်ဆိုင်မှု (ဥစ္စာဓန) အဆင့်၊ Venn ပုံ...စသည်ဖြင့်-
- ကျေးရွာစီမံကိန်း ရေးဆွဲရေး အစည်းအဝေးမိတ္တူ
- ကျေးရွာအချက်အလက် (PC-1 ပုံစံ)
- ကျေးရွာမျှော်မှန်းချက်

(၂) လူမှုရေးအကဲဖြတ်မှု အရည်အသွေးနှင့် VDP စစ်ဆေးပါ။

- VDP တွင် ပါဝင်သော ဦးရေ (အမျိုးသား/ အမျိုးသမီး)
- လူမှုရေးအကဲဖြတ်မှုအရည်အသွေးနှင့် VDP အတွက် ရက်ပေါင်း
- PRA ပစ္စည်းများ အသုံးပြုသည့် အရေအတွက်
- ပါဝင်သောဦးရေနှင့် လုပ်ငန်းများ မှတ်တမ်းတင်ခြင်း (အစည်းအဝေးမှတ်တမ်း၊ အဖွဲ့ဓါတ်ပုံ၊ တိုင်းရင်းသားအနည်းစုနှင့် ထိခိုက်လွယ်သော အဖွဲ့များ)
 - အလွန်ကောင်း
 - ကောင်း
 - ညံ့
- လုပ်ငန်းများ မှတ်တမ်းတင်ခြင်း နှင့် အမျိုးသမီးအဖွဲ့အစည်းအဝေး၏ ရလဒ်အား ခွဲခြားပေးထား ပါသလား။
 - ရှိ
 - မရှိ
- စီမံကိန်းအရေအတွက် (အမျိုးသား/အမျိုးသမီးရွေးချယ်မှု အရေအတွက်
- PRA နှင့် သက်ဆိုင်သောအခြားစီမံကိန်း အရေအတွက် (အမျိုးသား/ အမျိုးသမီး ရွေးချယ်မှု အရေအတွက်)