

ပြည်ထောင်စုသမ္မတမြန်မာနိုင်ငံတော်အစိုးရ
မွေးမြူရေး၊ ရေလုပ်ငန်းနှင့် ကျေးလက်ဒေသဖွံ့ဖြိုးရေးဝန်ကြီးဌာန
ကျေးလက်ဒေသဖွံ့ဖြိုးတိုးတက်ရေးဦးစီးဌာန
နမ့်ဆန်မြို့နယ်



လူထုဗဟိုပြုစီမံကိန်း
National Community Driven Development Project
(NCDDP)



ကျေးရွာဖွံ့ဖြိုးရေးအစီအစဉ်
Village Development Plan (VDP)
မန်လွယ်(အောက်)ကျေးရွာ၊ မန်လွယ်ကျေးရွာအုပ်စု

၂၀၁၆ ခုနှစ်၊ ဇန်နဝါရီလ

မာတိကာ

1. မြို့နယ်မြေပုံ
2. ကျေးရွာမြေပုံ (တည်နေရာ)
3. ကျေးရွာအုပ်စုတွင်ပါဝင်သောကျေးရွာများစာရင်း
4. ကျေးရွာအခြေခံအချက်အလက်များ
5. လူထုပူးပေါင်းပါဝင်သော လူမှုဆန်းစစ်ခြင်း နှင့် အကဲဖြတ်ခြင်း လုပ်ငန်းစဉ် (PSA/PRA)
အကျဉ်းချုပ် ဇယား
6. ကျေးရွာဖွံ့ဖြိုးရေးအစီအစဉ်အတွက် အသုံးပြုခဲ့သော PRA Tools များနှင့် တစ်ခုချင်းစီအတွက်
သုံးသပ်ချက်များ
7. ကော်မတီဝင်များ ရွေးချယ်ခြင်းနှင့် ကျေးရွာဖွံ့ဖြိုးရေး အစီအစဉ် ဆောင်ရွက်မှု
မှတ်တမ်းဓါတ်ပုံများ
8. ကော်မတီဝင်များစာရင်း
9. ကျေးရွာအချက်အလက် (ပုံစံ-၁)
10. စီမံကိန်းစက်ဝန်းအချိန်ဇယား (ပုံစံ-၂)
11. ကျေးရွာဖွံ့ဖြိုးရေးဦးစားပေးအစီအစဉ် (ပုံစံ-၃)
12. ကျေးရွာအုပ်စု စီမံကိန်းလုပ်ငန်းခွဲများရွေးချယ်ခြင်း (ပုံစံ-၄)
13. အစည်းအဝေးတက်ရောက်သူများစာရင်း (ပုံစံ-၁၂)
14. အစည်းအဝေးမှတ်တမ်းများ
15. ကဏ္ဍအလိုက်ဦးစားပေးဖွံ့ဖြိုးရေးလုပ်ငန်းစဉ်များ
16. ကျေးရွာဖွံ့ဖြိုးရေးစီမံချက် အရည်အသွေးထိန်းချုပ်မှု (Checklist for VDP)

နမ့်ဆန်မြို့နယ် အခြေပြမြေပုံ

နမ့်ဆန်မြို့နယ်အခြေပြမြေပုံ

န မ့် ဆ န် မြို့ နယ်



နမ့်ဆန်မြို့နယ်
ရှမ်းပြည်နယ် (မြောက်ပိုင်း)
စတုဂံ (မိုင်)
၀ ၂ ၄ ၆ ၈ ၁၀

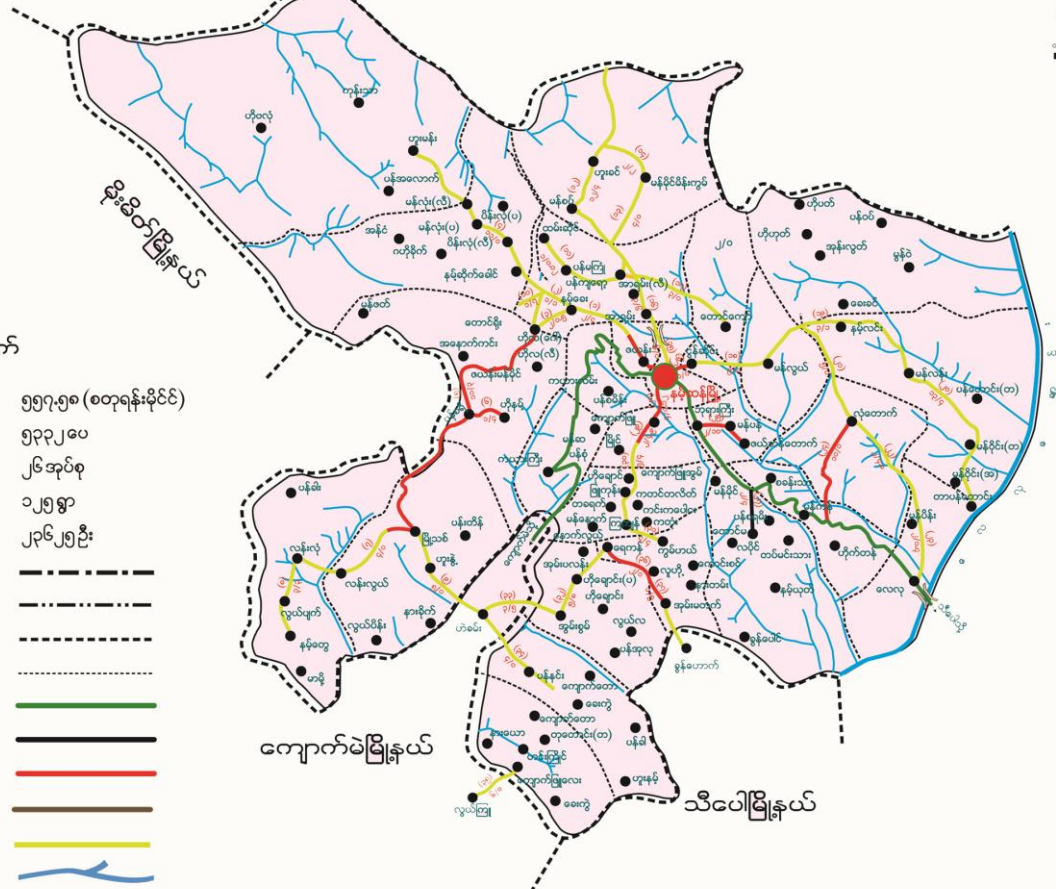

ရည်ညွှန်းချက်

- ၁။ မြို့နယ်အကျယ်အဝန်း - ၅၅၇.၅၈ (စတုရန်းမိုင်)
- ၂။ ပင်လယ်ရေမျက်နှာပြင်အမြင့် - ၅၃၃၂၀ ပေ
- ၃။ ကျေးရွာအုပ်စုပေါင်း - ၂၆ အုပ်စု
- ၄။ ကျေးရွာပေါင်း - ၁၂၅ ရွာ
- ၅။ ကျေးလက်နေလူဦးရေ - ၂၃၆၂၅ ဦး
- ၆။ အပြည်ပြည်ဆိုင်ရာနယ်နိမိတ် -
- ၇။ ပြည်နယ်တိုင်းနယ်နိမိတ် -
- ၈။ မြို့နယ်နိမိတ် -
- ၉။ ကျေးရွာအုပ်စုနယ်နိမိတ် -
- ၁၀။ ဝ.ဆ.ငလမ်း -
- ၁၁။ ကျေးလက်လမ်း(ကတ္တရာ) -
- ၁၂။ ကျေးလက်လမ်း(ကျောက်) -
- ၁၃။ ကျေးလက်လမ်း(ဂဝံ) -
- ၁၄။ ကျေးလက်လမ်း(မြေ) -
- ၁၅။ ချောင်း/မြောင်း -

ကျောက်ခဲမြို့နယ်

သီပေါမြို့နယ်

မန်လွယ်(အောက်)ကျေးရွာတည်နေရာပြမြေပုံ

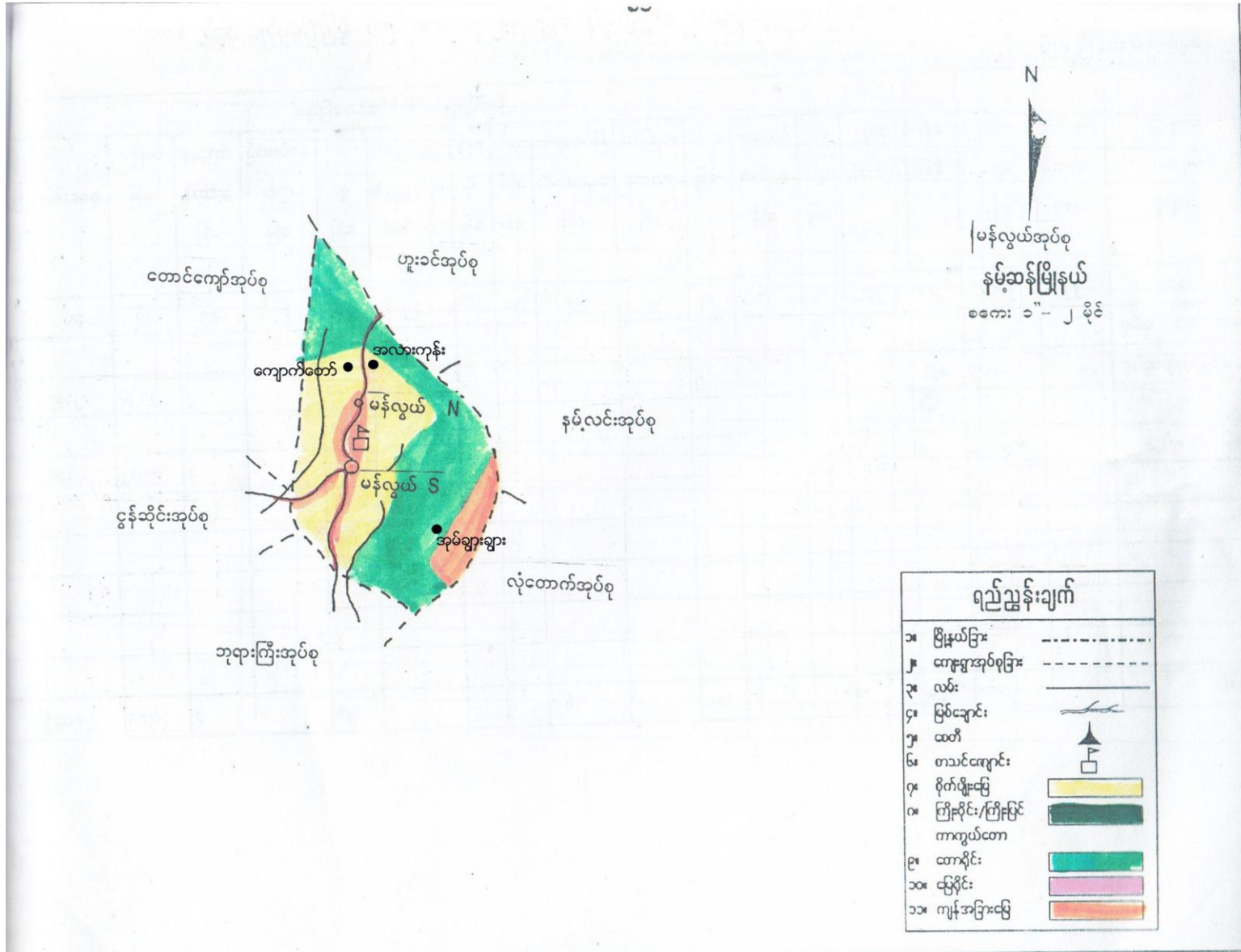

မန်လွယ်ကျေးရွာအုပ်စုတွင်ပါဝင်သော ကျေးရွာများစာရင်း

1. မန်လွယ် (ထက်)
2. မန်လွယ် (အောက်)
3. ကျောက်တော်
4. အုမ်းချားချား
5. အလားကုန်း

ကျေးဇူး - အောက်မေ့လွယ်

ကျေးဇူး နှစ်ပတ် - မှီလွယ်

ကျေးဇူးစာပေတိုင်းထောင်သော မူနှစ် - ၁၇၆၆ခုနှစ်

ကျေးဇူး အကျယ် အကျယ် -

ထိုသို့သော ကျေးဇူးနည်းနည်းဖြင့် ကျေးဇူးအရည် - အောက်မေ့လွယ်၊ ကျောက်တော်၊ အုပ်ချုပ်ရေး၊
ရပ်တော်

အဓိက အသက်မွေးဝမ်းကြောင်း ကဏ္ဍ - လက်ထက်လုပ်ငန်း

အိမ်ထောင်စု စုစုပေါင်း - ၂၁၄ စု

လူဦးရေ ပေါင်း - ၁၄၃၀ ပေတက်

ဦးစွာပေးသည့် ဘာသာ - ဗုဒ္ဓဘာသာ

လူမျိုးစု အလိုက် အိမ်ထောင်စု - မကွေး (၂၁၄) စု

ထိုက်လွတ်သော အိမ်ထောင်စု - (၁၅)

ကျန်းမာရေး ကဏ္ဍ - ကျန်းမာရေး ငါးနှစ် (၁၃) သားဖွားဆရာမ (၁၁) ပေတက်

အခြေခံများသော ဂေဟ - တိုက်ကျွန်း၊ နေရာ၊ ဆို၊ ပစ္စည်းများ

ယဉ်ကျေးမှု ကဏ္ဍ - မူလတန်း၊ ကျောင်း၊ တစ်ကျောင်း

ဆိုင်ချိမ်းခြေ စက -

ဆိုင်ချိမ်း ယဉ်ကျေးမှု - များပုဒ်၊ ဝဉ်၊ ချင်း

သဘာဝ အရင်းအမြစ်များ - ကျောက်၊ ဘဲ၊ လုပ်အား

သောက်သုံးရေ - စိမ်းစမ်းရေ

ကျေးဇူးနှင့် ဆက်စပ်မှုရှိ သော

အစွမ်းအားများ

- အုပ်ချုပ်ရေး၊ အားလုံးပိုင်ဆိုင်မှု၊ ကျေးဇူးကော်မတီ၊
ကုလသမဂ္ဂ၊ စီမံကိန်း၊ လူငယ်တီပိုင်းအဖွဲ့၊ ယဉ်ကျေးမှု၊ အေးချမ်း
အေးချမ်းစိ၊ ၂၀၀၇

မူဝါဒများပါဝင်သော နယ်ပယ်များ၏ စစ်ဆေးခြင်းနှင့် အကဲဖြတ်ခြင်းလုပ်ငန်းစဉ် (PSA/PRA) အကျဉ်းချုပ်

စဉ်	အဖွဲ့အစည်းအဖွဲ့	ရက်စွဲ	ဦးတည်ချက်	တက်ရောက်သူ			အဆိုအကြံအစဉ်များ
				ကျား	မ	ပေါင်း	
၀။	မူဝါဒရေးရာအဖွဲ့ သတ်မှတ်ခြင်း	၂၀၁၇-၂၀၁၈	ဥပဒေရေးရာအဖွဲ့ အမျိုးသားအဖွဲ့ အမျိုးသမီးအဖွဲ့	၅	၆	၁၁	ကျေးဇူးတင်ပေးသည့် အဆိုအကြံအစဉ်များ။
၁။	ကုမ္ပဏီများနှင့် ပူးပေါင်း	၂၀၁၇-၂၀၁၈	ကော်မတီဝင်များ	၆	၇	၁၃	ကုမ္ပဏီများ၏ ဝန်ထမ်းများ၊ အဖွဲ့အစည်းများနှင့် ပူးပေါင်း ဆောင်ရွက်ခြင်း။
၂။	ကျေးဇူးတင်ပေးမှု ပြုလုပ်ခြင်း	၂၀၁၇-၂၀၁၈	ရုပ်မြင်သံကြား ကော်မတီဝင်များ	၉	၁၀	၁၉	ကျေးဇူးတင်ပေးမှု အကြံအစဉ်များ အခြေအနေအထား။
၃။	ပြည်သူ့အဖွဲ့အစည်း	၂၀၁၇-၂၀၁၈	ကော်မတီဝင်များ အမျိုးသားအဖွဲ့ အမျိုးသမီးအဖွဲ့	၁၉	၃၁	၅၀	စာအုပ်ရေးရာ၊ အဖွဲ့အစည်း ပြုလုပ်ခြင်း၊ အကြံအစဉ်များ။
၄။	ထိန်းသိမ်းရေး	၂၀၁၇-၂၀၁၈	အမျိုးသားအဖွဲ့ အမျိုးသမီးအဖွဲ့	၁၆	၃၃	၄၉	ကျားမတို့၏ အကြံအစဉ် များနှင့် အကြံအစဉ်များ ထုတ်ပြန်ခြင်း။
၅။	ကျေးဇူးတင်ပေးမှု စာအုပ်ရေးရာ	၂၀၁၇-၂၀၁၈	အသင်းအဖွဲ့ တက်ရောက်သူ အားလုံး	၃၀	၃၀	၆၀	ကျေးဇူးတင်ပေးမှု စာအုပ်ရေးရာ၊ အကြံအစဉ်များ ထုတ်ပြန်ခြင်း။
၆။	ကျေးဇူးတင်ပေးမှု အဖွဲ့အစည်း	၂၀၁၇-၂၀၁၈	အမျိုးသား အမျိုးသမီး	၁၀	၁၅	၂၅	ကျေးဇူးတင်ပေးမှု စာအုပ်ရေးရာ၊ အကြံအစဉ်များ ထုတ်ပြန်ခြင်း။

၈။	ကျေးရွာဖွဲ့ပုံ	၅၀၀၀-၂၀၀၆	ဂယ်ဖီ၊ဂယ်ဖီ ကျေးရွာဖွဲ့ပုံ အမျိုးသား အမျိုးသမီး	၃၁	၆၃	၇၄	ကျေးရွာ တည်ဆောက်မှုကို အများအပြား ဆောင်ရွက် နှင့် ညီအစ်ကိုများကို သိရှိ ရန်အတွက် အားပေးခြင်း
	ကျေးရွာဖွဲ့ချက်ပုံ	၅၀၀၀-၂၀၀၆	ကျေးရွာဖွဲ့ပုံ အမျိုးသား ကျေးရွာဖွဲ့ပုံ	၃၁	၆၃	၇၄	ကျေးရွာ အတွက် ဖွဲ့စည်းရေး ဝိတ်ဝါတ် ဖွဲ့စည်း လာရန်နှင့် အနာဂတ် အတွက် ကျေးရွာ တည်ဆောက် အားပေးခြင်း ဖြစ်ပါသည်။

Handwritten text, possibly a name or title, oriented vertically on the left side of the page.

Handwritten text, possibly a name or title, oriented vertically on the right side of the page.

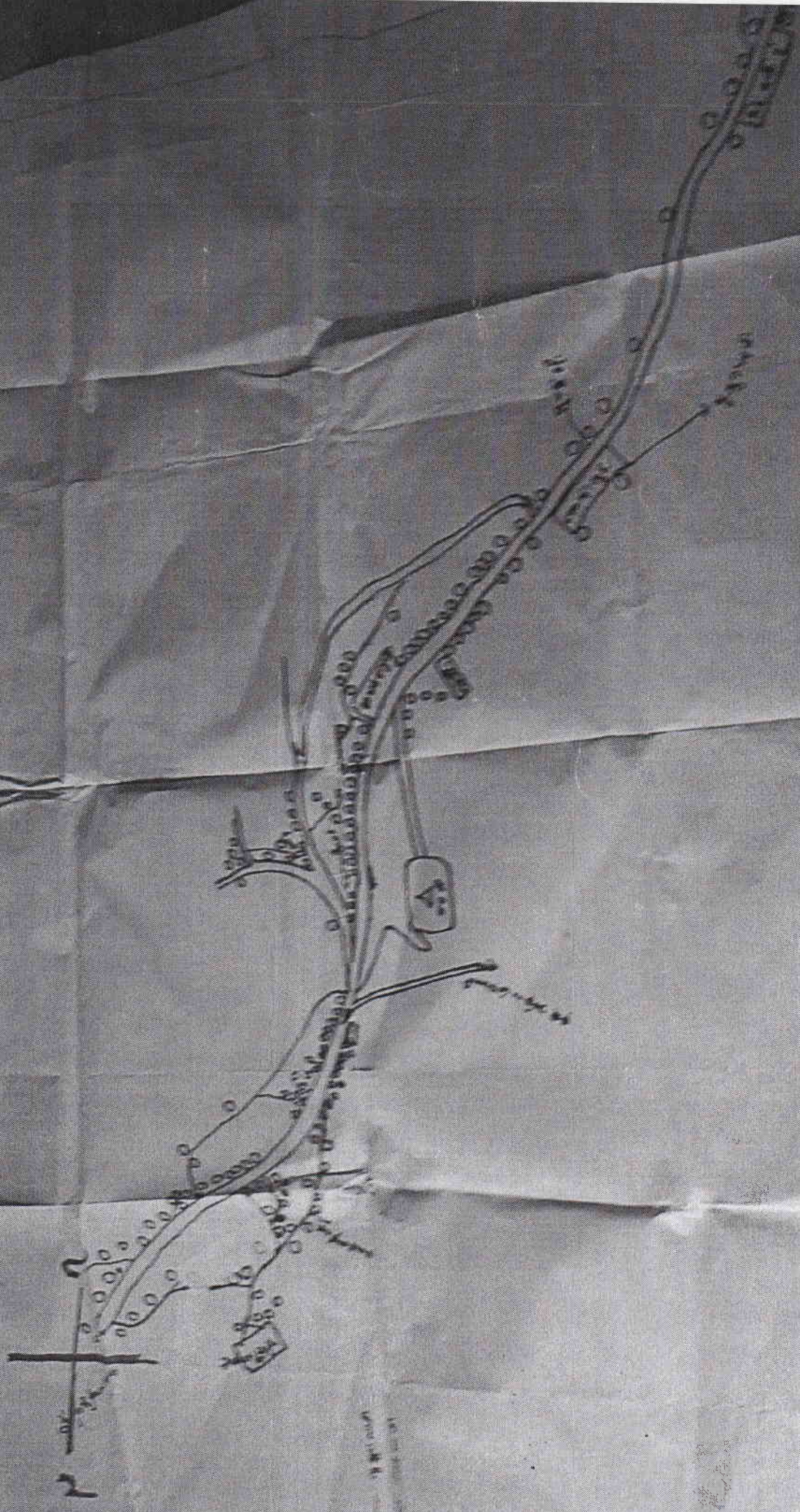

အခက်အခဲများကို ဖြေရှင်းပေးရန် အထူးအားပေးပါ။

အထူးအားပေးရန် အထူးအားပေးပါ။ အထူးအားပေးပါ။ အထူးအားပေးပါ။ အထူးအားပေးပါ။

အထူးအားပေးရန် အထူးအားပေးပါ။ အထူးအားပေးပါ။ အထူးအားပေးပါ။ အထူးအားပေးပါ။

ကျေးဇူးတင်ပါသည်။

കോമ്പൻപുഴ

മുഖംമാതൃക

പു: 2: 1: 2018

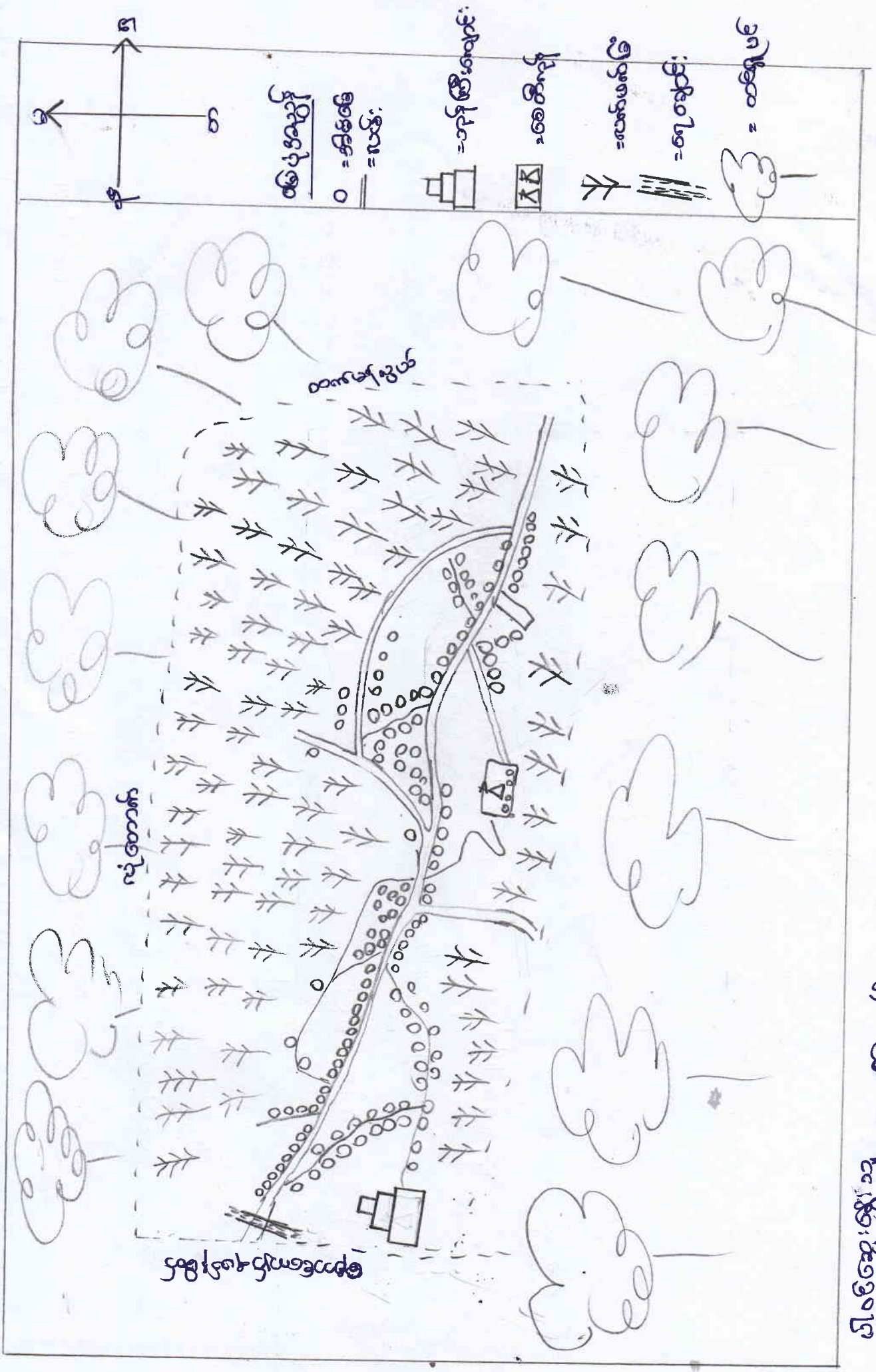

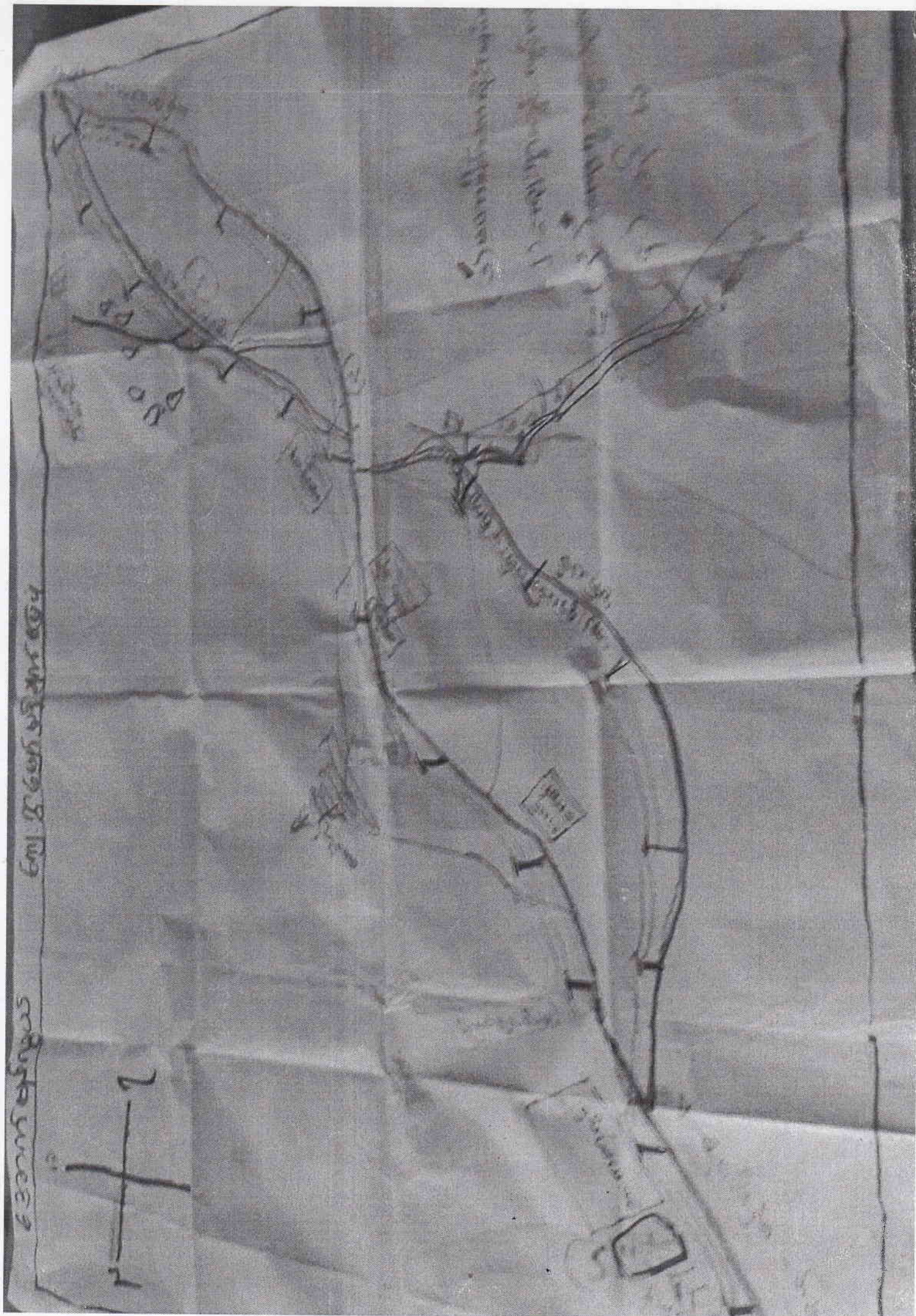

Handwritten text along the left edge of the map, possibly a title or label.

20

100



အထက်ပိုင်းပညာရေးဌာန

ပညာရေးဌာနချုပ်

သို့မဟုတ်

အထက်ပိုင်းပညာရေးဌာနချုပ်မှ ပညာရေးဌာနချုပ်သို့ ပို့ချရန်အတွက် အောက်ဖော်ပြပါအတိုင်း အစီအစဉ်ပြင်ဆင်ပေးပါ။

အောက်ဖော်ပြပါအတိုင်း

- ① အစီအစဉ်
- ② အစီအစဉ်
- ③ အစီအစဉ်
- ④ အစီအစဉ်
- ⑤ အစီအစဉ်

പ്രമാണങ്ങൾ

നോട്ട് - അമ്മൻ ഷർീഫ്

ഇൻഫോ - ഷർീഫ്

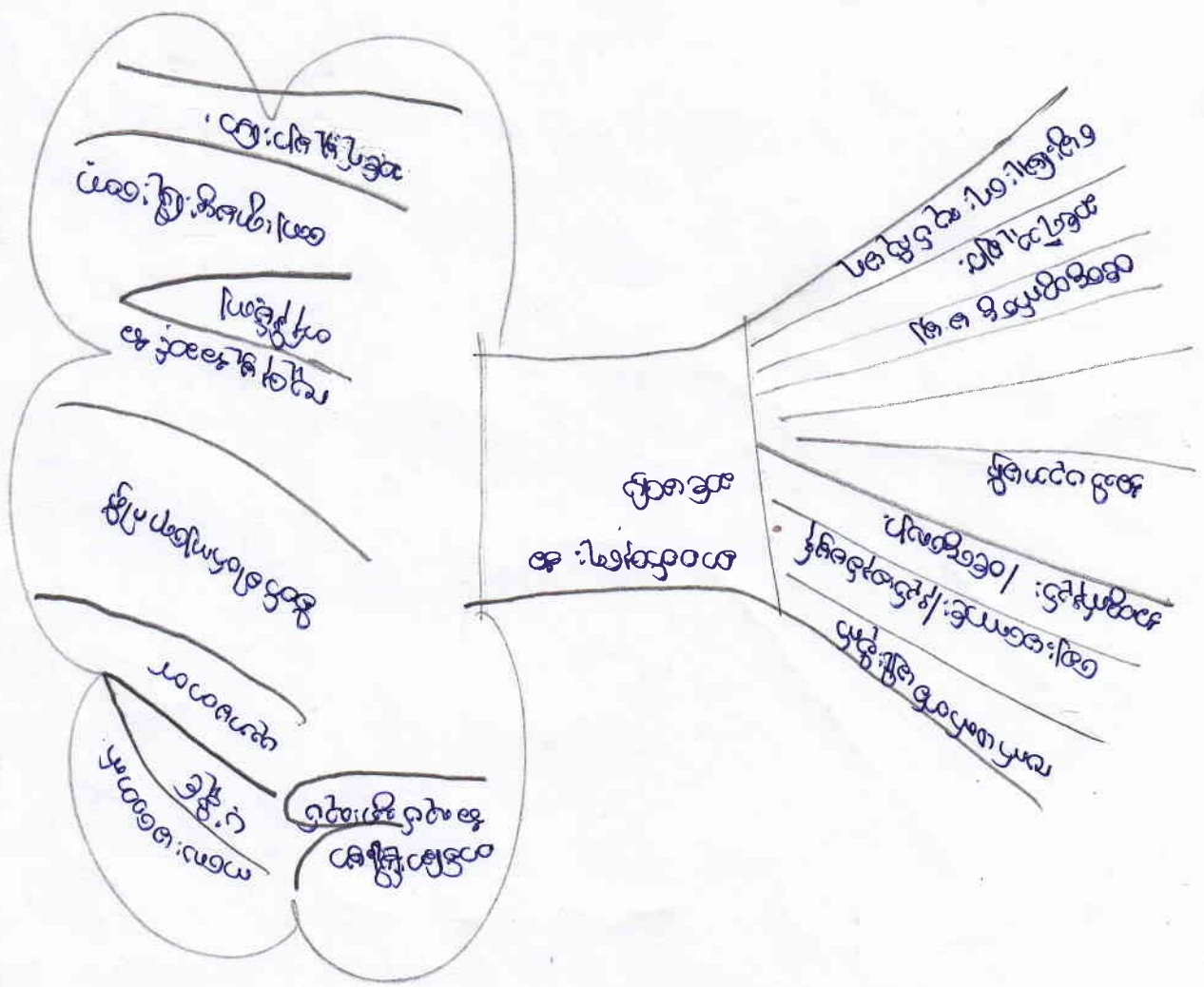

വിഷയം: ഷർീഫ്

നമ്പർ: 22

പേജ്: 60

ကျေးဇူးတင်ဆက်ပါရအောင်

အောက်ဖော်ပြပါအတိုင်း

သုံးသပ်ချက်

အောက်ဖော်ပြပါအတိုင်း နေရာနှင့် နေရာတို့အား မြို့ထဲ အဆက်အသွယ်ရှိ ပါသည်။

ခရစ်တော်ဘုရား၏ နာမည်ကို အသိပေးပြီး နေရာတို့ကို အသိပေးပါသည်။ မြို့ထဲ အဆက်အသွယ်ရှိ ပါသည်။

ဤအခန်းကဏ္ဍ အား နေရာတို့ကို အသိပေးပြီး နေရာတို့ကို အသိပေးပါသည်။

ဤအခန်းကဏ္ဍ အား နေရာတို့ကို အသိပေးပြီး နေရာတို့ကို အသိပေးပါသည်။

ဤအခန်းကဏ္ဍ အား နေရာတို့ကို အသိပေးပြီး နေရာတို့ကို အသိပေးပါသည်။

ဤအခန်းကဏ္ဍ အား နေရာတို့ကို အသိပေးပြီး နေရာတို့ကို အသိပေးပါသည်။

ബോധ്യ - മാനസികപ്രശ്നം

കുറവ് - മനസ്സം

ഈ രീതിയിൽ മനസ്സം

12.1.2016

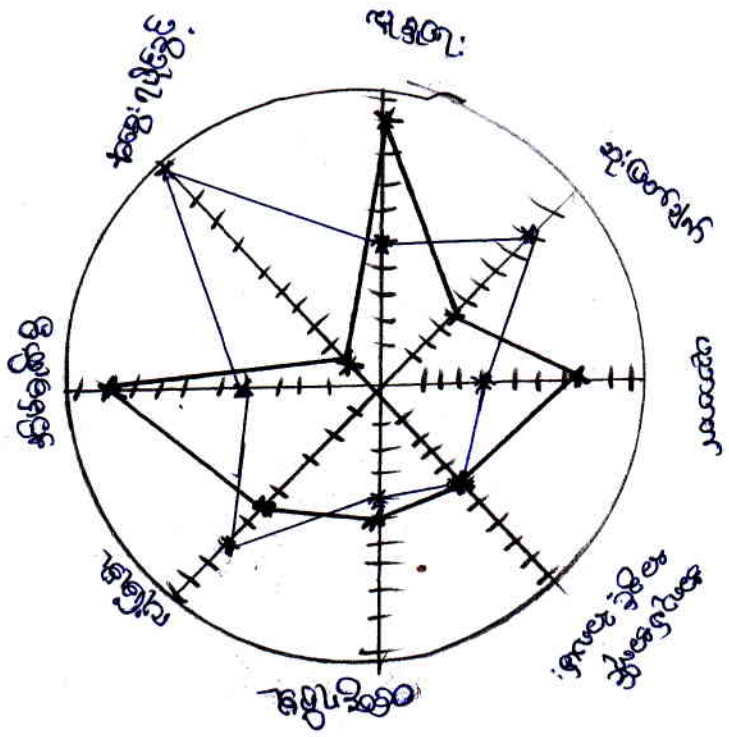

മനസ്സം

19	18	18
19	18	18

ပဋိကုဒ္ဒိန္ဒ ဘုံဝယ်ချက် တောက်မာ်ပွယ်

ယူမှု၏

ဂုဏ်ပစ္စည်းတို့ စွမ်းဆောင်ရည်များကို သိရှိရပါသည်။ အမျိုးသားများ သာမက အမျိုးသမီးများပါ ပါဝင်ကြောင်း တွေ့ရှိရပါသည်။ အမျိုးသားများ သာမက အမျိုးသမီးများပါ ပါဝင်ကြောင်း တွေ့ရှိရပါသည်။

စာမျှား နှင့် မကင်းသော ကော်ဖီ၊ ဝက်၊ တွင်း အမျိုး သတ္တဝါများကို တွေ့ရှိရပါသည်။ လျှပ်စစ်၊ ရေ၊ နေရောင်ခြင်း စသည့် အရာများကို တွေ့ရှိရပါသည်။

အစဉ်အဆက် များစွာ အမျိုး သား များ သည် အမျိုး သတ္တဝါများကို တွေ့ရှိရပါသည်။ အစဉ်အဆက် များစွာ အမျိုး သား များ သည် အမျိုး သတ္တဝါများကို တွေ့ရှိရပါသည်။

ပိုင်ဆိုင်မှုရှိသည်။ မိဘအစဉ်အလာ အကျိုး ဖြစ်ထွက်မှုများကို တွေ့ရှိရပါသည်။ မိဘအစဉ်အလာ အကျိုး ဖြစ်ထွက်မှုများကို တွေ့ရှိရပါသည်။

အခြားအရာများကို စုံစမ်းစစ်ဆေးခြင်းဖြင့် အကျိုးရှိကြောင်း တွေ့ရှိရပါသည်။ အခြားအရာများကို စုံစမ်းစစ်ဆေးခြင်းဖြင့် အကျိုးရှိကြောင်း တွေ့ရှိရပါသည်။

အမျိုး သား များ စွမ်းဆောင်ရည်များကို သိရှိရပါသည်။ အမျိုး သား များ စွမ်းဆောင်ရည်များကို သိရှိရပါသည်။

အမျိုး သား များ စွမ်းဆောင်ရည်များကို သိရှိရပါသည်။ အမျိုး သား များ စွမ်းဆောင်ရည်များကို သိရှိရပါသည်။

ပိုင်ဆိုင်မှုရှိသည်။

ကုသိုလ်မှုကို အကဲဖြတ်ပေးရမည်။ အကဲဖြတ်ရာတွင် အကဲဖြတ်သူ၏ အကျိုးစီးပွားကို အထူးဂရုပြုရမည်။

အကဲဖြတ်သူသည် အကဲဖြတ်ရာတွင် အကဲဖြတ်သူ၏ အကျိုးစီးပွားကို အထူးဂရုပြုရမည်။

အကဲဖြတ်သူသည် အကဲဖြတ်ရာတွင် အကဲဖြတ်သူ၏ အကျိုးစီးပွားကို အထူးဂရုပြုရမည်။

အကဲဖြတ်သူသည် အကဲဖြတ်ရာတွင် အကဲဖြတ်သူ၏ အကျိုးစီးပွားကို အထူးဂရုပြုရမည်။

အကဲဖြတ်သူသည် အကဲဖြတ်ရာတွင် အကဲဖြတ်သူ၏ အကျိုးစီးပွားကို အထူးဂရုပြုရမည်။

အကဲဖြတ်သူသည် အကဲဖြတ်ရာတွင် အကဲဖြတ်သူ၏ အကျိုးစီးပွားကို အထူးဂရုပြုရမည်။

အကဲဖြတ်သူသည် အကဲဖြတ်ရာတွင် အကဲဖြတ်သူ၏ အကျိုးစီးပွားကို အထူးဂရုပြုရမည်။

အကဲဖြတ်သူသည် အကဲဖြတ်ရာတွင် အကဲဖြတ်သူ၏ အကျိုးစီးပွားကို အထူးဂရုပြုရမည်။

အကဲဖြတ်သူသည် အကဲဖြတ်ရာတွင် အကဲဖြတ်သူ၏ အကျိုးစီးပွားကို အထူးဂရုပြုရမည်။

ကျေးရွာစီမံကိန်း အထောက်အကူပြု ကော်မတီဝင်များစာရင်း

ကျေးရွာ ...အနက်...မန်...လွယ်... ကျေးရွာအုပ်စု ...ရေး...လွယ်... ရက်စွဲ။ ၇.၁.၇၂။ ၇.၂.၇၂။

ကျေးရွာစီမံကိန်း အထောက်အကူပြု ကော်မတီ	ရာထူး	အမည်	မှတ်ချက်
ကျေးရွာစီမံကိန်း အထောက်အကူပြုကော်မတီ	ဥက္ကဋ္ဌ	ဒေါ်အေးအေး	
	ဥက္ကဋ္ဌ	ဒေါ်အေးအေး	
ဝယ်ယူရေး ဆပ်ကော်မတီ	ဥက္ကဋ္ဌ	ဒေါ်အေးအေး	
	အဖွဲ့ဝင်	ဒေါ်အေးအေး	
	အဖွဲ့ဝင်	ဒေါ်အေးအေး	
စောင့်ကြည့်စစ်ဆေးရေး ဆပ်ကော်မတီ	ဥက္ကဋ္ဌ	ဒေါ်အေးအေး	
	အဖွဲ့ဝင်	ဒေါ်အေးအေး	
	အဖွဲ့ဝင်	ဒေါ်အေးအေး	
လည်ပတ်ရေးနှင့် ပြုပြင် ထိန်းသိမ်းရေးဆပ်ကော်မတီ	ဥက္ကဋ္ဌ	ဒေါ်အေးအေး	
	အဖွဲ့ဝင်	ဒေါ်အေးအေး	
	အဖွဲ့ဝင်	ဒေါ်အေးအေး	
ကျေးရွာငွေ စာရင်းကိုင်	ကျေးရွာငွေ စာရင်းကိုင်	ဒေါ်အေးအေး	
အကြံပြု တိုင်ကြားရေး		ဒေါ်အေးအေး	
		ဒေါ်အေးအေး	
ကျေးရွာ စေတနာ့ ဝန်ထမ်း	အဖွဲ့ဝင်	ဒေါ်အေးအေး	
	အဖွဲ့ဝင်	ဒေါ်အေးအေး	
ကျေးရွာအုပ်စု စီ/ ထောက် ကိုယ်စားလှယ်			

ကျေးရွာဖွံ့ဖြိုးရေးအစီအစဉ်ရေးဆွဲခြင်း အစည်းအဝေးမှတ်တမ်းဓာတ်ပုံများ-







MSE

လူထုဗဟိုပြုစီမံကိန်း

ပုံစံစ-၁ ကျေးရွာအခြေခံအချက်အလက်များ (Form PC 1)

လမ်းညွှန်ချက်/ ကျေးရွာတစ်ရွာသို့ ပထမဆုံး မိတ်ဆက်ခရီးသွားရောက်သောအခါ လူထုစည်းရုံးရေးမှူးသည် ကျေးရွာခေါင်းဆောင်များအားကျေးရွာအချက်အလက်များကိုမေတ္တာရပ်ခံ၍တောင်းခံရသည်။ ဤအချက်အလက်များကိုစီမံကိန်းမိတ်ဆက်အစည်းဝေးမတိုင်မီတောင်းခံရမည်။ စီမံကိန်းမိတ်ဆက်အစည်းဝေးတွင် လူထုစည်းရုံးရေးမှူးသည် ဤအချက်အလက်များအားစစ်ဆေးပြီးမှန်ကန်အောင်ပြုလုပ်ရမည်။ ပြီးနောက်တွင် လူထုစည်းရုံးရေးမှူးမှ သတင်းအချက်အလက်ထဲသို့ Tablets မှတစ်ဆင့်ဖြည့်သွင်းရမည်။

ကျေးရွာအုပ်ချုပ်ရေးမှူးအမည် ဦးဝန်စိန်	ကျေးရွာအုပ်ချုပ်ရေးမှူး၏ဖုန်းနံပါတ် ၀၉-၇၅၂၀၅၇၆	လူထုစည်းရုံးရေးမှူး၏အမည် ဒေါ်ခင်စုလျှိုင်
ပြည်နယ်၊ တိုင်းဒေသကြီး က. လူဦးရေ	မြို့နယ် ၇၅၆/၀၆၀၀၈	ကျေးရွာအုပ်စု ၇၅၆၀၀၈
	ကျေးရွာအုပ်စု မရလွယ်	ကျေးရွာ ၀၅၀၀၈မရလွယ်

လူမျိုးစု	အိမ်ထောင်စုအရေအတွက်	ကိုးကွယ်သည့်ဘာသာ	အိမ်ထောင်စုအရေအတွက်
လူမျိုးစု (၁) ဗမာ	၂၁၄	ဘာသာ(၁) ဗုဒ္ဓဘာသာ	၂၁၄
လူမျိုးစု (၂) -----		ဘာသာ(၂) -----	
လူမျိုးစုရော -----		ဘာသာရော -----	

	အမျိုးသား(အရေအတွက်)	အမျိုးသမီး(အရေအတွက်)
လူဦးရေ	၆၅၂	၅၄၈
အိမ်ထောင်ဦးစီး	၁၈၆	၂၅၅

() လက်လှမ်းမီအသုံးပြုနိုင်သည့်အဆောက်အအုံများ

စာသင်ကျောင်း	အမှတ်ခြစ်ပါ	ကျန်းမာရေး	အမှတ်ခြစ်ပါ	ဘာသာရေးအဆောက်အအုံ	အမှတ်ခြစ်ပါ
အထက်တန်းကျောင်း	<input type="checkbox"/>	ဆေးရုံ	<input type="checkbox"/>	ဝေတီ	<input checked="" type="checkbox"/>
အလယ်တန်းကျောင်း	<input type="checkbox"/>	ကျန်းမာရေးဌာန	<input type="checkbox"/>	ဘုန်းကြီးကျောင်း	<input checked="" type="checkbox"/>
မူလတန်းကျောင်း	<input type="checkbox"/>	ကျန်းမာရေးဌာနခွဲ	<input type="checkbox"/>	ဟိန္ဒူဘုရားကျောင်း	<input type="checkbox"/>
မူကြိုကျောင်း	<input type="checkbox"/>	ဆေးပေးခန်း	<input checked="" type="checkbox"/>	ခရစ်ယာန်ကျောင်း	<input type="checkbox"/>
အခြား ရွာလွှဲကျောင်း	<input type="checkbox"/>	အခြား	<input type="checkbox"/>	ဗလီ	<input type="checkbox"/>
				အခြား နှစ်ဆင်	<input type="checkbox"/>
မှတ်ချက်		မှတ်ချက်		မှတ်ချက်	

(ဂ) ကျွမ်းကျင်သူများမှတ်တမ်း ၊ ကျေးရွာတွင်နေထိုင်သော သို့မဟုတ် တခြားရွာမှလာရောက်သောကျွမ်းကျင်သူများ

(၁) စာသင်ကျောင်း			(၂) ကျန်းမာရေး			(၃) လက်မှုပညာရှင်		
	ရွာတွင်နေထိုင်သူ	အခြားရွာမှလာသူ		ရွာတွင်နေထိုင်သူ	အခြားရွာမှလာသူ		ရွာတွင်နေထိုင်သူ	အခြားရွာမှလာသူ
မူလတန်းပြဆရာ၊ ဆရာမ	<input checked="" type="checkbox"/>	<input type="checkbox"/>	ဆရာဝန်	<input type="checkbox"/>	<input type="checkbox"/>	လက်သမား	<input checked="" type="checkbox"/>	<input type="checkbox"/>
အထက်တန်းပြဆရာ၊ ဆရာမ	<input type="checkbox"/>	<input type="checkbox"/>	လက်ထောက်ကျန်းမာရေးမှူး	<input type="checkbox"/>	<input type="checkbox"/>	ပန်းရံ	<input checked="" type="checkbox"/>	<input type="checkbox"/>
အလက်တန်းပြဆရာ၊ ဆရာမ	<input type="checkbox"/>	<input type="checkbox"/>	အမျိုးသမီးကျန်းမာရေးဆရာမ	<input type="checkbox"/>	<input checked="" type="checkbox"/>	လျှပ်စစ်ဆိုင်ရာ	<input type="checkbox"/>	<input type="checkbox"/>
မူကြိုဆရာ၊ ဆရာမ	<input checked="" type="checkbox"/>	<input type="checkbox"/>	အရံသားဖွား	<input type="checkbox"/>	<input type="checkbox"/>	ရေပိုက်သွယ်သူ	<input type="checkbox"/>	<input type="checkbox"/>
အခြား	<input type="checkbox"/>	<input type="checkbox"/>	ပြည်သူ့ကျန်းမာရေးလုပ်သား (၁)/(၂)	<input type="checkbox"/>	<input type="checkbox"/>	စက်ပြင်ဆရာ	<input type="checkbox"/>	<input type="checkbox"/>
မှတ်ချက်			မှတ်ချက်			မှတ်ချက်		



လူထုဗဟိုပြုစီမံကိန်း

(ဃ) ကျေးရွာသို့ ရောက်ရှိနိုင်သည့်လမ်းအခြေအနေ /ကျေးရွာတစ်ရွာသည် ၎င်း၏ကျေးရွာအုပ်စုနှင့် ဆက်သွယ်ထားသော လမ်းအခြေအနေ(အောက်ပါတို့ကိုဝိုင်းပါ)

<input checked="" type="checkbox"/> ကျောက်ကြမ်းလမ်း	ကတ္တရာလမ်း	ကွန်ကရစ်လမ်း	မော်တော်ဆိုင်ကယ်လမ်း
ကျောက်ခင်းလမ်း	မြေသားလမ်း	လူသွားလမ်း	အခြား _____

(င) ကျေးရွာဖွံ့ဖြိုးမှုစီမံချက်

(၁) လူထုဗဟိုပြုစီမံကိန်းမစတင်မီ ဤကျေးရွာတွင်ကျေးရွာဖွံ့ဖြိုးမှု စီမံချက်ရှိခဲ့ပါသလား? ဝိုင်းပါ
ရှိပါသည်/မရှိပါ/မသိပါ

(၂) ရှိခဲ့ပါလျှင် ဤစီမံချက်ကို မည်သည့် ခုနှစ်တွင်ပြင်ဆင်ခဲ့ပါသနည်း? နှစ်-----/မသိပါ

(၃) ဤစီမံချက်ကို မြို့နယ်မှအတည်ပြုခဲ့ပါသလား? ပြုခဲ့ပါသည်/မပြုခဲ့ပါ /မသိပါ

(စ) ခရီးအကွာအဝေး

(၁) ဤကျေးရွာ၏ဗဟိုမှ၎င်းကျေးရွာအုပ်စု၏ဗဟိုအထိခရီးမိုင်မည်မျှကွာဝေးသနည်း? မိုင်-----/မသိပါ

(၂) ဤကျေးရွာမှ ၎င်းကျေးရွာအုပ်စုဗဟိုအထိသွားလာရာတွင်ကြာမြင့်သည့်အချိန်
ခြောက်သွေ့ ရာသီတွင်ကြာချိန်-----ထော်လာဂျီ/မော်တော်ဆိုင်ကယ်/ခြေလျှင်/လား/မော်တော်ဘုတ်/
အခြား----- စသည်တို့ဖြင့်သွားလျှင်ကြာမြင့်သည့်အချိန်
မိုးရာသီတွင်ကြာချိန်-----ထော်လာဂျီ/မော်တော်ဆိုင်ကယ်/ခြေလျှင်/လား/မော်တော်ဘုတ်/
အခြား----- စသည်တို့ဖြင့်သွားလျှင်ကြာမြင့်သည့်အချိန်

(ဆ) ပတ်ဝန်းကျင်ဆိုင်ရာသဘာဝဘေးအန္တရာယ် -

ဤကျေးရွာတွင်ကြေးခြင်းကဲ့သို့ သဘာဝဘေးအန္တရာယ်ကျရောက်ဖူးခြင်းရှိပါသလား။

မရှိပါ ရှိပါသည် ရှိလျှင်ဖော်ပြပါ-----

(ဇ) ကျေးရွာတွင် ဖွဲ့စည်းထားသော အဖွဲ့အစည်းများ

လူထုဗဟိုပြုစီမံကိန်းမတိုင်မီ ဤကျေးရွာတွင် ကျေးရွာဖွံ့ဖြိုးရေးအတွက် အစိုးရ(သို့)ရွာသားများကိုယ်တိုင်(သို့) စီမံကိန်းတစ်ခုခုမှ ဖွဲ့စည်းထားသည့် အဖွဲ့အစည်းများရှိပါသလား။

ကျေးရွာခေါင်းဆောင်

အမည် 

လက်မှတ် 

နေ့စွဲ ၁၅. ၁. ၂၀၁၆

လူထုစည်းရုံးရေးမှူး

အမည် 

လက်မှတ် 

နေ့စွဲ ၁၅. ၇. ၂၀၁၆



လူထုထုတ်ပြန်စံကိန်း

ပုံစံ စ-၂ - စီမံကိန်းစက်ဝန်းအချိန်ဇယား (PC 2)

လမ်းညွှန်ချက်-သက်ဆိုင်ရာလူထုစည်းရုံးရေးမှူး/လက်ထောက်နည်းပညာနည်းပညာမှူးများမှ စီမံကိန်းစက်ဝန်းအဆင့်တစ်ခုစီ ဖြစ်စဉ်ကျေးရွာနှင့် ကျေးရွာအုပ်စုအတွက်ဤပုံစံကိုဖြည့်သွင်းရမည်။

စည်းရုံးရေးမှူး/ဝန်ထမ်း အမည် ဦးအောင်ကျော်

နေ့စွဲ 12.1.2016 စက်ဝန်းအားအမှတ်ခြစ်ပါ စက်ဝန်း(၁) စက်ဝန်း(၂) စက်ဝန်း(၃)

ဖြည့်နယ်/တိုင်း ပြည်နယ် ဖြစ်သည့် ကျေးရွာအုပ်စု နေရာ ကျေးရွာ ဖြစ်သည့် ကျေးရွာ ဖြစ်သည့် ကျေးရွာ

စီမံကိန်းဆောင်ရွက်မှုအဆင့်များ	နေ့စွဲ		အစည်းအဝေးတွင်တက်ရောက်သူအရေအတွက်			
	စတင်သည့်နေ့	ပြီးဆုံးသည့်နေ့	အမျိုးသားအရေအတွက်	အမျိုးသမီးအရေအတွက်	အိမ်ထောင်စုအရေအတွက်	လူမျိုးစု တက်ရောက်သူ ရေအတွက် လူမျိုးစုအမည်
၁. ကျေးရွာစီမံကိန်း မိတ်ဆက်အစည်းအဝေး	11.1.2016	11.1.2016	76	16	16	ဗဟောင်း
၂. ကျေးရွာဖွံ့ဖြိုးရေး စီမံချက်ရေးဆွဲခြင်းအစည်းအဝေး	12.1.2016	12.1.2016	66	17	18	ဗဟောင်း
၃. ကျေးရွာအုပ်စု လုပ်ငန်းဆုံးဖြတ်ချက်ချသည့်အစည်းအဝေး	20.1.2016	20.1.2016	80	17	9	ဗဟောင်း
၄. မြို့နယ်အဆင့်စီမံကိန်းရေးဆွဲရေးနှင့်အကောင်အထည်ဖော်ရေးကော်မတီ၏ စီမံကိန်းသုံးသပ်မှုအစည်းအဝေး	22.2.2016	22.2.2016	မလို	မလို	မလို	မလို
၅. မြို့နယ်စီမံကိန်းရေးဆွဲရေးနှင့်အကောင်အထည်ဖော်ရေးကော်မတီ၏ အထည်ဖော်ကြောင်း မိတ်ဆက်ဆုံးဖြတ်မှုကို ရွာသို့ အသိပေးအကြောင်းကြားသည့်အစည်းအဝေး	4.3.2016	4.3.2016	20	-	2	ဗဟောင်း
၆. စီမံကိန်းလုပ်ငန်းခွဲစီမံချက်ရေးဆွဲခြင်းအစည်းအဝေး	မလို	မလို	မလို	မလို	မလို	မလို
၆.၁။ စီမံကိန်းလုပ်ငန်း အကောင်အထည်ဖော်ရေးအစီအစဉ် ရေးဆွဲခြင်း	၆.၅.2016	၆.၅.2016	၃၀	၇	၃	ဗဟောင်း
၆.၂။ ဝယ်ယူရေးအစီအစဉ် ရေးဆွဲခြင်း	၅.၅.2016	၅.၅.2016	၅၀	၆	၇	ဗဟောင်း



လူထုဗဟိုပြုစီမံကိန်း

၆.၃။ဘဏ္ဍာရေးကုန်ကျမှု လျာထားအစီအစဉ် ရေးဆွဲခြင်း	၆.၅.၂၀၁၆	၆.၅.၂၀၁၆	၇၀၀၀၀၀	၁၀၀၀၀၀	၁၀၀၀၀၀	၁၀၀၀၀၀
၆.၄။ပြင်/ထိန်းအစီအစဉ် ရေးဆွဲခြင်း						
၇. စီမံကိန်းလုပ်ငန်းခွဲ တိုးတက်မှု စောင့်ကြည့်လေ့လာခြင်းအစဉ်အစား	မလို	မလို	မလို	မလို	မလို	မလို
၇.၁။ အစည်းအဝေး ပထမအကြိမ်						
၇.၂။ အစည်းအဝေး ဒုတိယအကြိမ်						
၇.၃။ အစည်းအဝေး တတိယအကြိမ်						
၈. စီမံကိန်းလုပ်ငန်းခွဲ အပြီးသတ်စစ်ဆေးခြင်းအစည်းအဝေး						
၉. လူထုစစ်ဆေးပွဲအစည်းအဝေး						



လူထုဗဟိုပြုစီမံကိန်း

ပုံစံ ၈-၃ ကျေးရွာဖွံ့ဖြိုးရေး ဦးစားပေးအစီအစဉ် (Form PC 3)

လမ်းညွှန် ချက်/အဆင့်(၃)ကျေးရွာမျှော်မှန်းချက်အစည်းအဝေးပြီးဆုံးသောအခါကျေးရွာစီမံကိန်းအထောက်အကူပြုကော်မတီသည် လူထုစည်းရုံးရေးမှူးအကူအညီဖြင့်ဤပုံစံကိုပြည့်စုံအောင်ဖြည့်သွင်းရမည်။အားလုံးသောအခက်အခဲအတားအဆီးများဖွံ့ဖြိုးမှုဦးစားပေး အစီအစဉ်များ၊လူထုဗဟိုပြုစီမံကိန်း၏ ရန်ပုံငွေအရင်းအမြစ်နှင့် မသက်ဆိုင်သည့် လုပ်ငန်းများအားလုံးကိုဖော်ပြရမည်။

လူထုစည်းရုံးရေးမှူး/ဝန်ထမ်း အမည် ဒေါ်အေးလှိုင်
နေ့စွဲ 12.1.2016 စက်ဝန်းအား အမှတ်ခြစ်ပါ (✓) □ စက်ဝန်း(၁) □ စက်ဝန်း(၂) □ စက်ဝန်း(၃) □ စက်ဝန်း(၄)
ပြည်နယ်/တိုင်း ကွတ် မြို့နယ် နမ့်ခတ် ကျေးရွာအုပ်စု မာန်လွယ် ကျေးရွာ ဒေသနာမာန်လွယ်

က. အခက်အခဲအတားအဆီးများအားဆွေးနွေးခြင်း - ယခုလက်ရှိအခြေအနေတွင်ဤကျေးရွာဖွံ့ဖြိုးတိုးတက်ရေးအတွက် အဓိကအခက်အခဲအတားအဆီးများသည် မည်သည်များဖြစ်ပါသနည်း(အမျိုးသား/သမီး အနည်းဆုံးအခက်အခဲ ၅ ခုစီဖော်ပြပါ)

အမျိုးသား အဖွဲ့မှတင်ပြသောအခက်အခဲအတားအဆီးများ	အမျိုးသမီး အဖွဲ့မှတင်ပြသောအခက်အခဲအတားအဆီးများ
၁ ရွာတွင်း ကျွဲကရစ်လမ်း	၁ ရွာတွင်း လမ်း
၂ ရွာတွင်း ရေခြောက်ခြင်း	၂ ရွာတွင်း ရေခြောက်ခြင်း
၃ ခန်းမလောက်	၃ အများဆုံး ရေလျှော့ အိမ်သာ
၄ မီး(မဟာဓါတ် အားလျှော့)	၄ မီး ၂ ခုရှိ
၅ မီး ဝါပြုလုပ်စနစ်	၅ စိုက်ပျိုးရေး နည်းပညာ

ခ. မျှော်မှန်းခြင်း- ဤကျေးရွာဖွံ့ဖြိုးတိုးတက်ရေးအတွက်နှောင်လာမည့် (၅)နှစ်အားရည်ရွယ်၍ဆောင်ရွက်ရန်အတွက် မည်သည့်အရာများသည်အဓိကမျှော်မှန်းချက်ဖြစ်သနည်း။

အမျိုးသားအဖွဲ့မှတင်ပြသောမျှော်မှန်းချက်များ	အမျိုးသမီးအဖွဲ့မှတင်ပြသောမျှော်မှန်းချက်များ
၁ သွား ဟောရှာတွင် အဆင် ပြေစေရန်	၁ သွား ဟောရှာတွင် အခက် အခဲ မရှိစေရန်
၂ စကျားရွာသို့ ရွှေ့ပြောင်းရန်	၂ သန့်ရှင်း ဖွံ့ဖြိုး ရန် အား အားပေးရန်
၃ အများဆုံး အဝေး မြို့လုပ်ရန် အဆင်ပြေ	၃ စကျားရွာသစ် ညစ်ညမ်း မြေမရှိ ရန်
၄ ကတလား ယာယီ များ စာ ကျမ်း ရှိ အတွက်	၄ အချိန် ဖွံ့ဖြိုး မဟုတ် သော ကျွယ်ဝါရန်
၅ သစ်တော ပြန်လည် ပြုစုရေး နည်းပညာ	၅ အများဆုံး အဆင် ပြေ စေခြင်း

ဂ. ဤကျေးရွာ၏ လာမည့် (၃)နှစ်အတွက် ဦးစားပေး ဖွံ့ဖြိုးတိုးတက်မှု လုပ်ငန်း အစီအစဉ်များအားဖော်ပြပါ။ (လူထုဗဟိုပြုစီမံကိန်း ရန်ပုံငွေအတွက် အဆိုပြုသော အစီအစဉ်များကိုဦးစားပေး အဆင့်အလိုက်ဖော်ပြပြီး ကျန် လူထုဗဟိုပြု စီမံကိန်း ရန်ပုံငွေအရင်းအမြစ်နှင့် မပတ်သက်သည့်အစီအစဉ်များလည်းဖော်ပြရန်ဖြစ်သည်)

ကျေးရွာဦးစားပေးဖွံ့ဖြိုးရေးလုပ်ငန်းများ	အဆိုပြုသူ (ကျား/မ/ကျား +မ)	လူထုဗဟိုပြုစီမံကိန်း အတွက်အဆိုပြုသည် (ဦးစားပေးအဆင့်အလိုက် ဖော်ပြပါ)	ခန့်မှန်း ကုန်ကျငွေ	ခန့်မှန်း အကျိုးပြုဦးရေ
၁ ခန်းမ လေဝင် (၈+၆) က+မ	က+မ	၁	၃၀၀၀၀၀	၁၅၀၀
၂ ရွာတွင်း ရေခြောက်ခြင်း	က+မ	၂	၁၀၀၀၀၀၀	၁၅၀၀
၃ ရွာတွင်း ကျွဲကရစ်လမ်း	က+မ	၃	၁၅၀၀၀၀၀	၁၅၀၀
၄ မဟာဓါတ် အားလျှော့	က	၄	၃၀၀၀၀၀၀	၁၅၀
၅ အများဆုံး အိမ်သာ	မ	၅	၆၀၀၀၀၀၀	၆၀
၆				

ဥက္ကဋ္ဌ ၊ ကျေးရွာစီမံကိန်းအထောက်အကူပြုကော်မတီမှအတည်ပြုသည်။

အမည်----- လက်မှတ် ----- နေ့စွဲ-----



ပုံစံ PC-၄ ကျေးရွာအုပ်စုပီပီမိတ်နန်းလုပ်ငန်းခွဲရွေးချယ်ခြင်းပုံစံ

လမ်းညွှန်ချက်။ ကျေးရွာအုပ်စုပီပီမိတ်ချက်ရေးဆွဲသည့်အစည်းအဝေးတွင်ကျွန်ုပ်တို့အားလုံးကတစ်ဆင့်အတည်ပြုနိုင်ခဲ့ပြီးဖြစ်ပါသည်။

ကျွန်ုပ်တို့အားပြည်ပုံစံပြုဆွဲသွင်းပြီးပါကကျေးရွာအုပ်စုပီပီမိတ်ချက်ရေးဆွဲသည့်အစည်းအဝေးတွင်ကျွန်ုပ်တို့အားလုံးကတစ်ဆင့်အတည်ပြုနိုင်ခဲ့ပြီးဖြစ်ပါသည်။

CF မှ အချက်အလက်များကို MIS သို့ ထည့်သွင်းရမည်။

ကျေးရွာစည်းရုံးရေးမှူး/ဝန်ထမ်းအမည် ဝေါ်ဒေဝင်း သိန်း

စက်ဝန်းအားအမှတ်ခြစ်ပေးပါ (✓) ဝက်ဝန်း () ဝက်ဝန်း (၂) ဝက်ဝန်း (၃) ဝက်ဝန်း (၄)

နေ့စွဲ ၂၀၂၁ ခု ဇူလိုင်လ ၂၀ ရက်

ကျေးရွာအုပ်စု ပီပီမိတ် မြို့နယ် နတ်ဆန်

ကျေးရွာအမည်	ထောင်ရွက်မည် လုပ်ငန်းများ	အတိုင်းအတာ	ခန့်မှန်း တိုက်ရိုက်အကျိုး ခံစားခွင့်ရှိသူများ	အဆိုပြုတင်ပြသူ	ခန့်မှန်းကျန်ကျစရိတ်		
					စီမံကိန်းမှ ထည့်ဝင်မှု	ကျေးရွာမှ ထည့်ဝင်မှု	အခြားထည့်ဝင်မှု (ခေါ်ပြုပါ)
အောက်မာန်လွယ်	ကျေးရွာအုပ်စု စာတင်	၂၃၆ x ၇၄ x ၁၆	၂၄၈ ဦး	အမျိုးသား အမျိုးသမီး အမျိုးသားနှင့် အမျိုးသမီး	၇၀၀၀၀၀၀		၇၀၀၀၀၀၀
အောက်မာန်လွယ်	ရွာတွင်းလျှောက် ဂရုစိုက်ရေး	၅၀၀ x ၄၄ x ၁၆	၂၇၀၀ ဦး	အမျိုးသား အမျိုးသမီး အမျိုးသားနှင့် အမျိုးသမီး	၆၀၀၀၀၀၀		၆၀၀၀၀၀၀
ကျောက်တော်	ကျေးရွာအုပ်စု စာတင်	၂၃၆ x ၇၄ x ၁၆	၂၄၈ ဦး	အမျိုးသား အမျိုးသမီး အမျိုးသားနှင့် အမျိုးသမီး	၇၀၀၀၀၀၀		၇၀၀၀၀၀၀
အောက်မာန်လွယ်	ကျေးရွာအုပ်စု စာတင်	၂၃၆ x ၇၄ x ၁၆	၂၄၈ ဦး	အမျိုးသား အမျိုးသမီး အမျိုးသားနှင့် အမျိုးသမီး	၇၀၀၀၀၀၀		၇၀၀၀၀၀၀

ရက်စွဲ ၂၀၂၁ ခု ဇူလိုင်လ ၂၀ ရက် လက်မှတ် ဝေါ်ဒေဝင်း သိန်း အမည် ဝေါ်ဒေဝင်း သိန်း



ပုံစံ PC-၄ ကျေးရွာအုပ်စုစီမံကိန်းလုပ်ငန်းခွဲစွဲရေးရယူခြင်းပုံစံ

လမ်းညွှန်ချက်။ ကျေးရွာအုပ်စုစီမံချက်ရေးဆွဲသည့်အစည်းအဝေးတွင် ဤပုံစံအား လူထုစည်းရုံးရေးမှူး/လက်ထောက်နည်းပညာမှူးတို့၏အကူအညီဖြင့် ပြည့်စုံစွာဖြည့်သွင်းရမည်။ ဤပုံစံအား ပြည့်စုံစွာဖြည့်သွင်းပြီးပါက ကျေးရွာအုပ်စုဖွံ့ဖြိုးတိုးတက်ရေးစီမံချက်တွင် နောက်ဆက်တွဲအဖြစ် တွင်ရေးသားရမည်။ CF မှ အချက်အလက်များကို MIS သို့ ထည့်သွင်းရမည်။

ကျေးရွာစည်းရုံးရေးမှူး/ဝန်ထမ်းအမည် ဝေါ်အောင် ကိုယ်စားပြုသူ မောင်ဝန်း(၂) ဝက်ဝန်း(၁) မောင်ဝန်း(၂) ဝက်ဝန်း(၂) မောင်ဝန်း(၄)

နေ့စွဲ ၂၀၂၁.၀၅.၂၀ မြို့နယ် နန္ဒီဆန်

ပြည်နယ်/တိုင်း ရှမ်း / ဝဏ္ဏား

ကျေးရွာအမည်	ဆောင်ရွက်မည့် လုပ်ငန်းများ	အတိုင်းအတာ	ခန့်မှန်း တိုက်ရိုက်အကျိုး ခံစားခွင့်ရှိသူများ	အဆိုပြုတင်ပြသူ	ခန့်မှန်းကုန်ကျစရိတ်			စုစုပေါင်း
					စီမံကိန်းမှ ထည့်ဝင်မှု	ကျေးရွာမှ ထည့်ဝင်မှု	အခြားထည့်ဝင်မှု (ဖေါ်ပြပါ) ထည့်ဝင်ငွေ အမည်/အဖွဲ့	
အထူးစောင့်ရှောက်ရေး	ကျေးရွာအုပ်စု	၂၁၂၇ (၂၀၀၀)	၂၁၂၇ ဦး	အမျိုးသား အမျိုးသမီး အမျိုးသားနှင့် အမျိုးသမီး	၇၅၀၀၀၀၀			၇၅၀၀၀၀၀

ရာထူး ကျေးရွာအုပ်စု စီမံကိန်းစီမံကိန်းဦးစီးဌာန အမည် မောင်ဝန်း လက်မှတ် မောင်ဝန်း ရက်စွဲ ၂၀၂၁.၀၅.၂၀



လူထုဗဟိုပြုစံနှုန်း

ပုံစံ - ၀-၁၂ - အစည်းအဝေးဆက်ရောက်သူများ (FORM PC 12)

လမ်းညွှန်၊ စီမံကိန်း အစည်းအဝေးအားလုံးတွင် အသုံးပြုရန် လူထုစည်းရုံးရေးမှူးက ကျေးရွာသို့ ကွင်းဆင်းစဉ် စစ်ဆေး၍ ပုံစံ ၂ စီမံကိန်းတက်ဝန်းအချိန်ယေးပါ အစည်းအဝေးတက်ရောက်သူများစာရင်းကို ဖြည့်သွင်းရန်

စည်းရုံးရေးမှူးအမည် အောင်စေတီ

ရက်စွဲ၊ ၂၀၁၁.၁၁.၂၆ မြို့နယ် မင်းသန် ကျေးရွာအုပ်စု မင်းသန် ကျေးရွာ (အောက်)

ပြည်နယ်/တိုင်းဒေသကြီး ရွှေ့

စီမံကိန်းတက်ဝန်းအမှတ်ဖြစ်ပါ (✓) တက်ဝန်း (၁) တက်ဝန်း (၂) တက်ဝန်း (၃) တက်ဝန်း (၄)

ကျေးရွာအုပ်စု မင်းသန်

စဉ်	အမည်	ကျား (✓)	မ (✓)	အိမ်ထောင် စုကိုယ်စားလှယ် (✓) (၁)	လူမျိုး	လက်မှတ်
၂၂	ဦးအောင်စေတီ	✓		✓	မလေး	ဦး
၂၃	ဦးအောင်စေတီ	✓		✓	မ	ဦး
၂၄	ဦးအောင်စေတီ	✓		✓	မ	အောင်
၂၅	ဦးအောင်စေတီ	✓		✓	မ	အောင်
၂၆	ဦးအောင်စေတီ	✓		✓	မ	အောင်
၂၇	ဦးအောင်စေတီ	✓		✓	မ	အောင်
၂၈	ဦးအောင်စေတီ	✓		✓	မ	အောင်
၂၉	ဦးအောင်စေတီ	✓		✓	မ	အောင်
၃၀	ဦးအောင်စေတီ	✓		✓	မ	အောင်
၃၁	ဦးအောင်စေတီ	✓		✓	မ	အောင်
၃၂	ဦးအောင်စေတီ	✓		✓	မ	အောင်
၃၃	ဦးအောင်စေတီ	✓		✓	မ	အောင်
၃၄	ဦးအောင်စေတီ	✓		✓	မ	အောင်
၃၅	ဦးအောင်စေတီ	✓		✓	မ	အောင်
၃၆	ဦးအောင်စေတီ	✓		✓	မ	အောင်
၃၇	ဦးအောင်စေတီ	✓		✓	မ	အောင်
၃၈	ဦးအောင်စေတီ	✓		✓	မ	အောင်
၃၉	ဦးအောင်စေတီ	✓		✓	မ	အောင်
၄၀	ဦးအောင်စေတီ	✓		✓	မ	အောင်

(၁) အိမ်ထောင်စဉ်စီမံကိန်းလုပ်ငန်း အမျိုးသား/အမျိုးသမီး အိမ်ထောင်စု တစ်စုကို ကိုယ်စားပြုသူအမည်အတိုင်း အမှတ်ဖြစ်ပါ။



လမ်းညွှန်၊ စီမံကိန်း၊ အစည်းအဝေးအားလုံးတွင် အသုံးပြုရန်၊ လူထုစည်းရုံးရေးမှူးက ကျေးရွာသို့ ကွင်းဆင်းစဉ် စစ်ဆေး၍ ပုံစံ ၂ စီမံကိန်းစက်ဝန်းအချိန်ဇယားပါ အစည်းအဝေးတက်ရောက်သူများစာရင်းကို မြည့်သွင်းရန်

စည်းရုံးရေးမှူးအမည် ဒေါ်အေးမေမေ

ရက်စွဲ၊ ၁၁-၁-၂၀၁၉ စီမံကိန်းစက်ဝန်းအမှတ်ဖြစ်ပါ (✓) စက်ဝန်း(၂) စက်ဝန်း(၃) စက်ဝန်း(၄)

ပြည်နယ်/တိုင်းဒေသကြီး မြို့နယ် ကျေးရွာအုပ်စု ကျေးရွာ

ဧရာဝတီ နယ်စပ် မော်မြေ ဒကာကန်ရွာ

အစည်းအဝေးခေါင်းစဉ်၊

စဉ်	အမည်	ကျား (✓)	မ (✓)	အိမ်ထောင်စုကိန်းစာရင်း (✓)	လုပ်ငန်း	လက်မှတ်
၁	ဒေါ်အေးမေမေ	✓		✓	အထွေထွေ	<i>[Signature]</i>
၂	ဒေါ်အေးမေမေ	✓		✓		<i>[Signature]</i>
၃	ဒေါ်အေးမေမေ	✓		✓		<i>[Signature]</i>
၄	ဒေါ်အေးမေမေ	✓		✓		<i>[Signature]</i>
၅	ဒေါ်အေးမေမေ	✓		✓		<i>[Signature]</i>
၆	ဒေါ်အေးမေမေ	✓		✓		<i>[Signature]</i>
၇	ဒေါ်အေးမေမေ	✓		✓		<i>[Signature]</i>
၈	ဒေါ်အေးမေမေ	✓		✓		<i>[Signature]</i>
၉	ဒေါ်အေးမေမေ	✓		✓		<i>[Signature]</i>
၁၀	ဒေါ်အေးမေမေ	✓		✓		<i>[Signature]</i>
၁၁	ဒေါ်အေးမေမေ	✓		✓		<i>[Signature]</i>
၁၂	ဒေါ်အေးမေမေ	✓		✓		<i>[Signature]</i>
၁၃	ဒေါ်အေးမေမေ	✓		✓		<i>[Signature]</i>
၁၄	ဒေါ်အေးမေမေ	✓		✓		<i>[Signature]</i>
၁၅	ဒေါ်အေးမေမေ	✓		✓		<i>[Signature]</i>
၁၆	ဒေါ်အေးမေမေ	✓		✓		<i>[Signature]</i>
	စုစုပေါင်း					

(၁) အိမ်ထောင်စုစီမံကိန်းစာရင်း၊ အမျိုးသား/အမျိုးသမီး အိမ်ထောင်စု တစ်စုကို ကိုယ်စားပြုသူသည် သူမို့ အမှတ်ဖြစ်ပါ။

m-၁၃ ဇ - ၉-၁၃



လူထုဖော်ပြစွဲကံနံး

ပုံစံ - ၈-၁၂ - အစည်းအဝေးတက်ရောက်သူများ (FORM PC 12)

လမ်းညွှန်၊ စီမံကိန်း အစည်းအဝေးအားလုံးတွင် အသုံးပြုရန် လူထုစည်းရုံးရေးမှူးက ကျေးရွာသို့ ကွင်းဆင်းစဉ် စစ်ဆေး၍ ပုံစံ ၂ စီမံကိန်းတက်ဝန်းအချိန်ယောင်း အစည်းအဝေးတက်ရောက်သူများစာရင်းကို ဖြည့်သွင်းရန်

စည်းရုံးရေးမှူးအမည် ဒေါ်ခင်မေအိန်

ရက်စွဲ၊ ၂၀၁၁.၂.၁၆

ပြည်နယ်/တိုင်းဒေသကြီး ရှမ်းပြည်နယ် မြို့နယ် မင်းအောင်

စီမံကိန်းတက်ဝန်းအမှတ်ဖြစ်ပါ (✓) စက်ဝန်း(၁) စက်ဝန်း(၂) စက်ဝန်း(၃) စက်ဝန်း(၄)

ကျေးရွာအုပ်စု ကျေးရွာ မြို့ရွာ (အောက်)

စဉ်	အမည်	ကျား (✓)	မ (✓)	အိမ်ထောင်စုကိန်းရယ် (✓)	လူမျိုး	လက်မှတ်
၁	ဒေါ်အောင်	✓		-	မကွေး	ဒေါ်အောင်
၂	မောင်	✓		-	မ	မောင်
၃	ဒေါ်အိန်	✓		-	မ	ဒေါ်အိန်
၄	မိန်းမောင်	✓		-	မ	မိန်းမောင်
၅	မောင်အိန်	✓		-	မ	မောင်အိန်
၆	မောင်အိန်	✓		-	မ	မောင်အိန်
၇	မောင်အိန်	✓		-	မ	မောင်အိန်
၈	ဒေါ်အိန်	✓		✓	မ	ဒေါ်အိန်
၉	ဒေါ်အိန်	✓		✓	မ	ဒေါ်အိန်
၁၀	ဒေါ်အိန်	✓		✓	မ	ဒေါ်အိန်
၁၁	ဒေါ်အိန်	✓		✓	မ	ဒေါ်အိန်
၁၂	ဒေါ်အိန်	✓		✓	မ	ဒေါ်အိန်
၁၃	ဒေါ်အိန်	✓		✓	မ	ဒေါ်အိန်

(၁) အိမ်ထောင်စဉ်စီမံကိန်းအစည်းအဝေးအားလုံးတွင် အသုံးပြုရန် လူထုစည်းရုံးရေးမှူးက ကျေးရွာသို့ ကွင်းဆင်းစဉ် စစ်ဆေး၍ ပုံစံ ၂ စီမံကိန်းတက်ဝန်းအချိန်ယောင်း အစည်းအဝေးတက်ရောက်သူများစာရင်းကို ဖြည့်သွင်းရန်

കളിംഗ്: രാ: ഖ: ക: ക: ക: - 03/10/2016

തീയതി: 11.1.2016

വിഷയം: ക്ലബ്ബ്/സ്റ്റാഫ്:

സ്റ്റാഫ് - ക്ലബ്ബ്/സ്റ്റാഫ്

സ്റ്റാഫ് - ക്ലബ്ബ്/സ്റ്റാഫ്

സ്റ്റാഫ് - ക്ലബ്ബ്/സ്റ്റാഫ്

കളിംഗ്: ക്ലബ്ബ്/സ്റ്റാഫ്: ക്ലബ്ബ്/സ്റ്റാഫ്: ക്ലബ്ബ്/സ്റ്റാഫ്:

ക്ലബ്ബ്	സ്റ്റാഫ്	സ്റ്റാഫ്	സ്റ്റാഫ്	സ്റ്റാഫ്	സ്റ്റാഫ്	സ്റ്റാഫ്	സ്റ്റാഫ്
01	കളിംഗ്	✓	✓	✓	✓	✓	✓
02	കളിംഗ്	✓	✓	✓	✓	✓	✓
03	കളിംഗ്	✓	✓	✓	✓	✓	✓
04	കളിംഗ്	✓	✓	✓	✓	✓	✓
05	കളിംഗ്	✓	✓	✓	✓	✓	✓
06	കളിംഗ്	✓	✓	✓	✓	✓	✓
07	കളിംഗ്	✓	✓	✓	✓	✓	✓
08	കളിംഗ്	✓	✓	✓	✓	✓	✓
09	കളിംഗ്	✓	✓	✓	✓	✓	✓
10	കളിംഗ്	✓	✓	✓	✓	✓	✓
11	കളിംഗ്	✓	✓	✓	✓	✓	✓
12	കളിംഗ്	✓	✓	✓	✓	✓	✓
13	കളിംഗ്	✓	✓	✓	✓	✓	✓
14	കളിംഗ്	✓	✓	✓	✓	✓	✓
15	കളിംഗ്	✓	✓	✓	✓	✓	✓
16	കളിംഗ്	✓	✓	✓	✓	✓	✓
17	കളിംഗ്	✓	✓	✓	✓	✓	✓
18	കളിംഗ്	✓	✓	✓	✓	✓	✓
19	കളിംഗ്	✓	✓	✓	✓	✓	✓
20	കളിംഗ്	✓	✓	✓	✓	✓	✓



လူထုဗဟိုပြုစံနှုန်း

ပုံစံ - ၈-၁၂ - အစည်းအဝေးထောက်ရောက်သူများ (FORM PC 12)

လမ်းညွှန်၊ စီမံကိန်း အစည်းအဝေးအားလုံးတွင် အသုံးပြုရန်၊ လူထုစည်းရုံးရေးမှူးက ကျေးရွာသို့ ကွင်းဆင်းစဉ် စစ်ဆေး၍ ပုံစံ ၂ စီမံကိန်းစက်ဝန်းအချိန်ယောင်းပါ အစည်းအဝေးထောက်ရောက်သူများစာရင်းကို ဖြည့်သွင်းရန်

စည်းရုံးရေးမှူးအမည် ဒေါ်အောင်စိန်

ရက်စွဲ၊ ၁၁.၁.၂၀၁၆

ပြည်နယ်/တိုင်းဒေသကြီး ရှမ်းပြည်နယ် မြို့နယ် မင်းတူး ကျေးရွာအုပ်စု မင်းတူး စက်ဝန်း(၁) စက်ဝန်း(၂) စက်ဝန်း(၃) စက်ဝန်း(၄) စက်ဝန်း(၅) စက်ဝန်း(၆) စက်ဝန်း(၇) စက်ဝန်း(၈) စက်ဝန်း(၉) စက်ဝန်း(၁၀) စက်ဝန်း(၁၁) စက်ဝန်း(၁၂) စက်ဝန်း(၁၃) စက်ဝန်း(၁၄) စက်ဝန်း(၁၅) စက်ဝန်း(၁၆) စက်ဝန်း(၁၇) စက်ဝန်း(၁၈) စက်ဝန်း(၁၉) စက်ဝန်း(၂၀) စက်ဝန်း(၂၁) စက်ဝန်း(၂၂) စက်ဝန်း(၂၃) စက်ဝန်း(၂၄) စက်ဝန်း(၂၅) စက်ဝန်း(၂၆) စက်ဝန်း(၂၇) စက်ဝန်း(၂၈) စက်ဝန်း(၂၉) စက်ဝန်း(၃၀) စက်ဝန်း(၃၁) စက်ဝန်း(၃၂) စက်ဝန်း(၃၃) စက်ဝန်း(၃၄) စက်ဝန်း(၃၅) စက်ဝန်း(၃၆) စက်ဝန်း(၃၇) စက်ဝန်း(၃၈) စက်ဝန်း(၃၉) စက်ဝန်း(၄၀) စက်ဝန်း(၄၁) စက်ဝန်း(၄၂) စက်ဝန်း(၄၃) စက်ဝန်း(၄၄) စက်ဝန်း(၄၅) စက်ဝန်း(၄၆) စက်ဝန်း(၄၇) စက်ဝန်း(၄၈) စက်ဝန်း(၄၉) စက်ဝန်း(၅၀) စက်ဝန်း(၅၁) စက်ဝန်း(၅၂) စက်ဝန်း(၅၃) စက်ဝန်း(၅၄) စက်ဝန်း(၅၅) စက်ဝန်း(၅၆) စက်ဝန်း(၅၇) စက်ဝန်း(၅၈) စက်ဝန်း(၅၉) စက်ဝန်း(၆၀) စက်ဝန်း(၆၁) စက်ဝန်း(၆၂) စက်ဝန်း(၆၃) စက်ဝန်း(၆၄) စက်ဝန်း(၆၅) စက်ဝန်း(၆၆) စက်ဝန်း(၆၇) စက်ဝန်း(၆၈) စက်ဝန်း(၆၉) စက်ဝန်း(၇၀) စက်ဝန်း(၇၁) စက်ဝန်း(၇၂) စက်ဝန်း(၇၃) စက်ဝန်း(၇၄) စက်ဝန်း(၇၅) စက်ဝန်း(၇၆) စက်ဝန်း(၇၇) စက်ဝန်း(၇၈) စက်ဝန်း(၇၉) စက်ဝန်း(၈၀) စက်ဝန်း(၈၁) စက်ဝန်း(၈၂) စက်ဝန်း(၈၃) စက်ဝန်း(၈၄) စက်ဝန်း(၈၅) စက်ဝန်း(၈၆) စက်ဝန်း(၈၇) စက်ဝန်း(၈၈) စက်ဝန်း(၈၉) စက်ဝန်း(၉၀) စက်ဝန်း(၉၁) စက်ဝန်း(၉၂) စက်ဝန်း(၉၃) စက်ဝန်း(၉၄) စက်ဝန်း(၉၅) စက်ဝန်း(၉၆) စက်ဝန်း(၉၇) စက်ဝန်း(၉၈) စက်ဝန်း(၉၉) စက်ဝန်း(၁၀၀)

စဉ်	အမည်	ကျား (✓)	မ (✓)	အိမ်ထောင် စုကိုယ်စားလှယ် (✓) (၁)	လူမျိုး	လက်မှတ်
၁၂၇	ဒေါ်ခင်သန်းဒ	✓	✓	✓	မလေး	မလေး
၁၂၈	ဒေါ်အောင်စိန်	✓	✓	✓	မ	မလေး
၁၂၉	ဒေါ်အောင်စိန်	✓	✓	✓	မ	မလေး
၁၃၀	ဒေါ်အောင်စိန်	✓	✓	✓	မ	မလေး
၁၃၁	ဒေါ်အောင်စိန်	✓	✓	✓	မ	မလေး
၁၃၂	ဒေါ်အောင်စိန်	✓	✓	✓	မ	မလေး
၁၃၃	မယ်ခင်	✓	✓	✓	မ	မလေး
၁၃၄	ဒေါ်အောင်စိန်	✓	✓	✓	မ	မလေး
၁၃၅	ဒေါ်အောင်စိန်	✓	✓	✓	မ	မလေး
၁၃၆	ဒေါ်အောင်စိန်	✓	✓	✓	မ	မလေး
၁၃၇	ဒေါ်အောင်စိန်	✓	✓	✓	မ	မလေး
၁၃၈	ဒေါ်အောင်စိန်	✓	✓	✓	မ	မလေး
၁၃၉	ဒေါ်အောင်စိန်	✓	✓	✓	မ	မလေး
၁၄၀	ဒေါ်အောင်စိန်	✓	✓	✓	မ	မလေး

(၁) အိမ်ထောင်ဦးစီးဌာနမှူး/အမျိုးသား/အမျိုးသမီး အိမ်ထောင်စု တစ်စုကို ကိုယ်စားပြုသူမည်သူမဆို အမှတ်ပြုပါ။

1. കേരള സർക്കാർ - 2019-2020

പുഴയ്ക്കുണ്ടി - കി:നിയമ
 താഴെപ്പറഞ്ഞ കേന്ദ്രകമ്മീഷൻ
 കേന്ദ്രകമ്മീഷൻ - 2019-2020
 ഉദ്യോഗാലയം - കേന്ദ്രകമ്മീഷൻ / കേന്ദ്രകമ്മീഷൻ
 2019-2020 - 2019-2020

പ്രതികരണങ്ങൾ			പ്രതികരണങ്ങൾ			പ്രതികരണങ്ങൾ		
ക്രമ നമ്പർ	പ്രതികരണം	പ്രതികരണം	ക്രമ നമ്പർ	പ്രതികരണം	പ്രതികരണം	ക്രമ നമ്പർ	പ്രതികരണം	പ്രതികരണം
1	പ്രതികരണം	പ്രതികരണം	1	പ്രതികരണം	പ്രതികരണം	1	പ്രതികരണം	പ്രതികരണം
2	പ്രതികരണം	പ്രതികരണം	2	പ്രതികരണം	പ്രതികരണം	2	പ്രതികരണം	പ്രതികരണം
3	പ്രതികരണം	പ്രതികരണം	3	പ്രതികരണം	പ്രതികരണം	3	പ്രതികരണം	പ്രതികരണം
4	പ്രതികരണം	പ്രതികരണം	4	പ്രതികരണം	പ്രതികരണം	4	പ്രതികരണം	പ്രതികരണം
5	പ്രതികരണം	പ്രതികരണം	5	പ്രതികരണം	പ്രതികരണം	5	പ്രതികരണം	പ്രതികരണം
6	പ്രതികരണം	പ്രതികരണം	6	പ്രതികരണം	പ്രതികരണം	6	പ്രതികരണം	പ്രതികരണം
7	പ്രതികരണം	പ്രതികരണം	7	പ്രതികരണം	പ്രതികരണം	7	പ്രതികരണം	പ്രതികരണം
8	പ്രതികരണം	പ്രതികരണം	8	പ്രതികരണം	പ്രതികരണം	8	പ്രതികരണം	പ്രതികരണം
9	പ്രതികരണം	പ്രതികരണം	9	പ്രതികരണം	പ്രതികരണം	9	പ്രതികരണം	പ്രതികരണം
10	പ്രതികരണം	പ്രതികരണം	10	പ്രതികരണം	പ്രതികരണം	10	പ്രതികരണം	പ്രതികരണം

ಶಿಕ್ಷಣ: 100%
 ಸೇವೆ: 100%
 ಸಂಸ್ಥೆ: 100%

ಸಂಸ್ಥೆ: 100%
 ಸೇವೆ: 100%

ಸಂಸ್ಥೆ: 100%
 ಸೇವೆ: 100%

ಸಂಸ್ಥೆ: 100%
 ಸೇವೆ: 100%

ಕ್ರ. ಸಂ.	ನಾಮ	ವಯಸ್ಸು	ವಿಧ	ಪರಿಶೀಲನೆ	ಫಲಿತಾಂಶ
1	ಶಿಕ್ಷಣ	100%	100%	✓	100%
2	ಸೇವೆ	100%	100%	✓	100%
3	ಸಂಸ್ಥೆ	100%	100%	✓	100%
4	ಸಂಸ್ಥೆ	100%	100%	✓	100%
5	ಸಂಸ್ಥೆ	100%	100%	✓	100%
6	ಸಂಸ್ಥೆ	100%	100%	✓	100%
7	ಸಂಸ್ಥೆ	100%	100%	✓	100%
8	ಸಂಸ್ಥೆ	100%	100%	✓	100%
9	ಸಂಸ್ಥೆ	100%	100%	✓	100%
10	ಸಂಸ್ಥೆ	100%	100%	✓	100%
11	ಸಂಸ್ಥೆ	100%	100%	✓	100%
12	ಸಂಸ್ಥೆ	100%	100%	✓	100%
13	ಸಂಸ್ಥೆ	100%	100%	✓	100%
14	ಸಂಸ್ಥೆ	100%	100%	✓	100%
15	ಸಂಸ್ಥೆ	100%	100%	✓	100%
16	ಸಂಸ್ಥೆ	100%	100%	✓	100%
17	ಸಂಸ್ಥೆ	100%	100%	✓	100%
18	ಸಂಸ್ಥೆ	100%	100%	✓	100%
19	ಸಂಸ್ಥೆ	100%	100%	✓	100%
20	ಸಂಸ್ಥೆ	100%	100%	✓	100%

ပုံစံ ၂ အစဉ်အဆက်အစဉ်အကျဉ်းချုပ်

စဉ်းစားရန် အမည် - တိုးတက်ရေး ဝန်ကြီးဌာန

ရက်စွဲ - ၂၀၁၆.၀၁.၁၂

ပြည်ထောင်စု အစိုးရအဖွဲ့ - ဝန်ကြီးဌာန၊ ဝန်ကြီးရုံး - ဝန်ကြီးဌာန

စဉ်	အမည်	ကျား/မ	အိမ်ထောင်ရေး	အခြား	အခြား
၁	ဒေါ်အောင်ဆန်းစုကြည်	✓	✓	မောင်	မောင်
၂	ဒေါ်အောင်ဆန်းစုကြည်	✓	✓	"	မောင်
၃	ဒေါ်အောင်ဆန်းစုကြည်	✓	✓	"	မောင်
၄	ဒေါ်အောင်ဆန်းစုကြည်	✓	✓	မောင်	မောင်
၅	ဒေါ်အောင်ဆန်းစုကြည်	✓	✓	"	မောင်
၆	ဒေါ်အောင်ဆန်းစုကြည်	✓	✓	"	မောင်
၇	ဒေါ်အောင်ဆန်းစုကြည်	✓	✓	"	မောင်
၈	ဒေါ်အောင်ဆန်းစုကြည်	✓	✓	မောင်	မောင်
၉	ဒေါ်အောင်ဆန်းစုကြည်	✓	✓	"	မောင်
၁၀	ဒေါ်အောင်ဆန်းစုကြည်	✓	✓	"	မောင်
၁၁	ဒေါ်အောင်ဆန်းစုကြည်	✓	✓	"	မောင်
၁၂	ဒေါ်အောင်ဆန်းစုကြည်	✓	✓	မောင်	မောင်
၁၃	ဒေါ်အောင်ဆန်းစုကြည်	✓	✓	"	မောင်
၁၄	ဒေါ်အောင်ဆန်းစုကြည်	✓	✓	"	မောင်
၁၅	ဒေါ်အောင်ဆန်းစုကြည်	✓	✓	"	မောင်
၁၆	ဒေါ်အောင်ဆန်းစုကြည်	✓	✓	"	မောင်
၁၇	ဒေါ်အောင်ဆန်းစုကြည်	✓	✓	"	မောင်

(Handwritten signature)

പിന് - 1. 30. 09. 2016

കിഴക്കൻ മേഖല - 12. 1. 2016

കിഴക്കൻ മേഖല - 12. 1. 2016

കിഴക്കൻ മേഖല - 12. 1. 2016

കിഴക്കൻ മേഖല - 12. 1. 2016

കിഴക്കൻ മേഖല - 12. 1. 2016

ക്രമ നമ്പർ	പേര്	ജന്മ തീയതി	ജാതി	പദവി	സംസ്ഥാനം	പ്രത്യേക വിവരങ്ങൾ
1	കിഴക്കൻ മേഖല	12. 1. 2016	കിഴക്കൻ മേഖല	12. 1. 2016	കിഴക്കൻ മേഖല	കിഴക്കൻ മേഖല
2	കിഴക്കൻ മേഖല	12. 1. 2016	കിഴക്കൻ മേഖല	12. 1. 2016	കിഴക്കൻ മേഖല	കിഴക്കൻ മേഖല
3	കിഴക്കൻ മേഖല	12. 1. 2016	കിഴക്കൻ മേഖല	12. 1. 2016	കിഴക്കൻ മേഖല	കിഴക്കൻ മേഖല
4	കിഴക്കൻ മേഖല	12. 1. 2016	കിഴക്കൻ മേഖല	12. 1. 2016	കിഴക്കൻ മേഖല	കിഴക്കൻ മേഖല
5	കിഴക്കൻ മേഖല	12. 1. 2016	കിഴക്കൻ മേഖല	12. 1. 2016	കിഴക്കൻ മേഖല	കിഴക്കൻ മേഖല
6	കിഴക്കൻ മേഖല	12. 1. 2016	കിഴക്കൻ മേഖല	12. 1. 2016	കിഴക്കൻ മേഖല	കിഴക്കൻ മേഖല
7	കിഴക്കൻ മേഖല	12. 1. 2016	കിഴക്കൻ മേഖല	12. 1. 2016	കിഴക്കൻ മേഖല	കിഴക്കൻ മേഖല
8	കിഴക്കൻ മേഖല	12. 1. 2016	കിഴക്കൻ മേഖല	12. 1. 2016	കിഴക്കൻ മേഖല	കിഴക്കൻ മേഖല
9	കിഴക്കൻ മേഖല	12. 1. 2016	കിഴക്കൻ മേഖല	12. 1. 2016	കിഴക്കൻ മേഖല	കിഴക്കൻ മേഖല
10	കിഴക്കൻ മേഖല	12. 1. 2016	കിഴക്കൻ മേഖല	12. 1. 2016	കിഴക്കൻ മേഖല	കിഴക്കൻ മേഖല

လျှော့စဉ်းလုပ်ငန်းများ - ဇွန်လအတွက်

ရက်စွဲ - ၇၂.၇.၂၀၁၆

နံပါတ်

မူရင်း

အစာအာရုံစာရင်း

စဉ်	အရာ	ကျား (ယ)	မ (မ)	အိတ်ထုတ် ကိန်းဂဏန်း	ကျား	မ	စာရင်း
၂၉	ပေါ်စာရင်း			✓			၂၅၀
၃၀	ပေါ်စာရင်း			✓			၂၅၀
၃၁	ပေါ်စာရင်း			✓			၂၅၀
၃၂	ပေါ်စာရင်း			✓			၂၅၀
၃၃	ပေါ်စာရင်း			✓			၂၅၀
၃၄	ပေါ်စာရင်း			✓			၂၅၀
၃၅	ပေါ်စာရင်း			✓			၂၅၀
၃၆	ပေါ်စာရင်း			✓			၂၅၀
၃၇	ပေါ်စာရင်း			✓			၂၅၀
၃၈	ပေါ်စာရင်း			✓			၂၅၀
၃၉	ပေါ်စာရင်း			✓			၂၅၀
၄၀	ပေါ်စာရင်း			✓			၂၅၀
၄၁	ပေါ်စာရင်း			✓			၂၅၀
၄၂	ပေါ်စာရင်း			✓			၂၅၀
၄၃	ပေါ်စာရင်း			✓			၂၅၀
၄၄	ပေါ်စာရင်း			✓			၂၅၀
၄၅	ပေါ်စာရင်း			✓			၂၅၀
၄၆	ပေါ်စာရင်း			✓			၂၅၀
၄၇	ပေါ်စာရင်း			✓			၂၅၀
၄၈	ပေါ်စာရင်း			✓			၂၅၀
၄၉	ပေါ်စာရင်း			✓			၂၅၀
၅၀	ပေါ်စာရင်း			✓			၂၅၀

പേര്: എ.എ.എ. - ഷീജിന സിദ്ദിഖ്

തീയതി: 2010.1.20

കോളിംഗ് നമ്പർ: 1

ക്രമ നമ്പർ	കോളിംഗ് നമ്പർ	പേര്	ജാതി	മതം	പി.എ.ടി. നമ്പർ	പി.എ.ടി. സ്ഥലം	പി.എ.ടി. തരം	പി.എ.ടി. നിലവാരം	പി.എ.ടി. തീയതി
1	1	എ.എ.എ.	മുസ്ലീം	മുസ്ലീം	() () ()	() () ()	() () ()	() () ()	() () ()
2	2	എ.എ.എ.	മുസ്ലീം	മുസ്ലീം	() () ()	() () ()	() () ()	() () ()	() () ()
3	3	എ.എ.എ.	മുസ്ലീം	മുസ്ലീം	() () ()	() () ()	() () ()	() () ()	() () ()
4	4	എ.എ.എ.	മുസ്ലീം	മുസ്ലീം	() () ()	() () ()	() () ()	() () ()	() () ()
5	5	എ.എ.എ.	മുസ്ലീം	മുസ്ലീം	() () ()	() () ()	() () ()	() () ()	() () ()
6	6	എ.എ.എ.	മുസ്ലീം	മുസ്ലീം	() () ()	() () ()	() () ()	() () ()	() () ()
7	7	എ.എ.എ.	മുസ്ലീം	മുസ്ലീം	() () ()	() () ()	() () ()	() () ()	() () ()
8	8	എ.എ.എ.	മുസ്ലീം	മുസ്ലീം	() () ()	() () ()	() () ()	() () ()	() () ()
9	9	എ.എ.എ.	മുസ്ലീം	മുസ്ലീം	() () ()	() () ()	() () ()	() () ()	() () ()
10	10	എ.എ.എ.	മുസ്ലീം	മുസ്ലീം	() () ()	() () ()	() () ()	() () ()	() () ()
11	11	എ.എ.എ.	മുസ്ലീം	മുസ്ലീം	() () ()	() () ()	() () ()	() () ()	() () ()
12	12	എ.എ.എ.	മുസ്ലീം	മുസ്ലീം	() () ()	() () ()	() () ()	() () ()	() () ()
13	13	എ.എ.എ.	മുസ്ലീം	മുസ്ലീം	() () ()	() () ()	() () ()	() () ()	() () ()
14	14	എ.എ.എ.	മുസ്ലീം	മുസ്ലീം	() () ()	() () ()	() () ()	() () ()	() () ()
15	15	എ.എ.എ.	മുസ്ലീം	മുസ്ലീം	() () ()	() () ()	() () ()	() () ()	() () ()
16	16	എ.എ.എ.	മുസ്ലീം	മുസ്ലീം	() () ()	() () ()	() () ()	() () ()	() () ()
17	17	എ.എ.എ.	മുസ്ലീം	മുസ്ലീം	() () ()	() () ()	() () ()	() () ()	() () ()
18	18	എ.എ.എ.	മുസ്ലീം	മുസ്ലീം	() () ()	() () ()	() () ()	() () ()	() () ()
19	19	എ.എ.എ.	മുസ്ലീം	മുസ്ലീം	() () ()	() () ()	() () ()	() () ()	() () ()
20	20	എ.എ.എ.	മുസ്ലീം	മുസ്ലീം	() () ()	() () ()	() () ()	() () ()	() () ()

பிழை - 1 கடைசி கட்டி: 01.01.2016

உதவி: என். சூ. - 01.01.2016

12-7-2016

என். சூ.

உதவி/வ

சுதந்திர, சிவசுந்தரி

சுதந்திர

பிழை	உதவி	சுதந்திர	சுதந்திர	சுதந்திர	சுதந்திர	சுதந்திர
01	01	01	01	01	01	01
02	02	02	02	02	02	02
03	03	03	03	03	03	03
04	04	04	04	04	04	04
05	05	05	05	05	05	05
06	06	06	06	06	06	06
07	07	07	07	07	07	07
08	08	08	08	08	08	08
09	09	09	09	09	09	09
10	10	10	10	10	10	10
11	11	11	11	11	11	11
12	12	12	12	12	12	12
13	13	13	13	13	13	13
14	14	14	14	14	14	14
15	15	15	15	15	15	15
16	16	16	16	16	16	16
17	17	17	17	17	17	17
18	18	18	18	18	18	18
19	19	19	19	19	19	19
20	20	20	20	20	20	20

නිල වශයෙන් පිටවූ - 2016.1.2016
 අංක 1/16

සමස්ත ප්‍රතිපත්ති ප්‍රතිපාදන

අංක	නම	විෂය	සම්පූර්ණ	සම්පූර්ණ	සම්පූර්ණ	සම්පූර්ණ
01	ප්‍රතිපත්ති	(✓)	(✓)	✓	සම්පූර්ණ	0.1
02	ප්‍රතිපත්ති	✓	✓	✓	"	0.1
03	ප්‍රතිපත්ති	✓	✓	✓	"	0.1
04	ප්‍රතිපත්ති	✓	✓	✓	"	0.1
05	ප්‍රතිපත්ති	✓	✓	✓	"	0.1
06	ප්‍රතිපත්ති	✓	✓	✓	"	0.1
07	ප්‍රතිපත්ති	✓	✓	✓	"	0.1
08	ප්‍රතිපත්ති	✓	✓	✓	"	0.1
09	ප්‍රතිපත්ති	✓	✓	✓	"	0.1
10	ප්‍රතිපත්ති	✓	✓	✓	"	0.1
11	ප්‍රතිපත්ති	✓	✓	✓	"	0.1
12	ප්‍රතිපත්ති	✓	✓	✓	"	0.1
13	ප්‍රතිපත්ති	✓	✓	✓	"	0.1
14	ප්‍රතිපත්ති	✓	✓	✓	"	0.1
15	ප්‍රතිපත්ති	✓	✓	✓	"	0.1

ക്രമ നമ്പർ	പേര്	പിതാവ്	മതം	ജന്മത്തീയതി	ജന്മസ്ഥലം	ജാതി	പ്രായം	പ്രായപൂർണ്ണനല്ലെന്ന് സൂചിപ്പിക്കുക
01	എ.എ.എ.എ.	എ.എ.എ.എ.	എ.എ.എ.എ.	01.01.2016	എ.എ.എ.എ.	എ.എ.എ.എ.	01	
02	എ.എ.എ.എ.	എ.എ.എ.എ.	എ.എ.എ.എ.	02.02.2017	എ.എ.എ.എ.	എ.എ.എ.എ.	02	
03	എ.എ.എ.എ.	എ.എ.എ.എ.	എ.എ.എ.എ.	03.03.2018	എ.എ.എ.എ.	എ.എ.എ.എ.	03	
04	എ.എ.എ.എ.	എ.എ.എ.എ.	എ.എ.എ.എ.	04.04.2019	എ.എ.എ.എ.	എ.എ.എ.എ.	04	
05	എ.എ.എ.എ.	എ.എ.എ.എ.	എ.എ.എ.എ.	05.05.2020	എ.എ.എ.എ.	എ.എ.എ.എ.	05	
06	എ.എ.എ.എ.	എ.എ.എ.എ.	എ.എ.എ.എ.	06.06.2021	എ.എ.എ.എ.	എ.എ.എ.എ.	06	
07	എ.എ.എ.എ.	എ.എ.എ.എ.	എ.എ.എ.എ.	07.07.2022	എ.എ.എ.എ.	എ.എ.എ.എ.	07	
08	എ.എ.എ.എ.	എ.എ.എ.എ.	എ.എ.എ.എ.	08.08.2023	എ.എ.എ.എ.	എ.എ.എ.എ.	08	
09	എ.എ.എ.എ.	എ.എ.എ.എ.	എ.എ.എ.എ.	09.09.2024	എ.എ.എ.എ.	എ.എ.എ.എ.	09	
10	എ.എ.എ.എ.	എ.എ.എ.എ.	എ.എ.എ.എ.	10.10.2025	എ.എ.എ.എ.	എ.എ.എ.എ.	10	
11	എ.എ.എ.എ.	എ.എ.എ.എ.	എ.എ.എ.എ.	11.11.2026	എ.എ.എ.എ.	എ.എ.എ.എ.	11	
12	എ.എ.എ.എ.	എ.എ.എ.എ.	എ.എ.എ.എ.	12.12.2027	എ.എ.എ.എ.	എ.എ.എ.എ.	12	
13	എ.എ.എ.എ.	എ.എ.എ.എ.	എ.എ.എ.എ.	13.01.2028	എ.എ.എ.എ.	എ.എ.എ.എ.	13	
14	എ.എ.എ.എ.	എ.എ.എ.എ.	എ.എ.എ.എ.	14.02.2029	എ.എ.എ.എ.	എ.എ.എ.എ.	14	
15	എ.എ.എ.എ.	എ.എ.എ.എ.	എ.എ.എ.എ.	15.03.2030	എ.എ.എ.എ.	എ.എ.എ.എ.	15	
16	എ.എ.എ.എ.	എ.എ.എ.എ.	എ.എ.എ.എ.	16.04.2031	എ.എ.എ.എ.	എ.എ.എ.എ.	16	
17	എ.എ.എ.എ.	എ.എ.എ.എ.	എ.എ.എ.എ.	17.05.2032	എ.എ.എ.എ.	എ.എ.എ.എ.	17	
18	എ.എ.എ.എ.	എ.എ.എ.എ.	എ.എ.എ.എ.	18.06.2033	എ.എ.എ.എ.	എ.എ.എ.എ.	18	
19	എ.എ.എ.എ.	എ.എ.എ.എ.	എ.എ.എ.എ.	19.07.2034	എ.എ.എ.എ.	എ.എ.എ.എ.	19	
20	എ.എ.എ.എ.	എ.എ.എ.എ.	എ.എ.എ.എ.	20.08.2035	എ.എ.എ.എ.	എ.എ.എ.എ.	20	

၁၅)

ရက်စွဲ- ၁၁. ၁. ၂၀၁၆

တာဝန်ခံ

နေရာ - ဘဏ်ကြီးကျောင်း

ဗဟိုဌာနမှ ပြုစီမံကိန်း

ဗဟိုဘဏ်ကြီး

တက်ရောက်သူ	ကျား	မ	ပေါင်း
၉၈	၇၆	၁၆၇	၁၈၅

အကြောင်းအရာ

“ ပထမ အကြိမ် အစည်းအဝေး ကျင်းပခြင်း။ ”

အထက်ပါ အကြောင်းအရာ ဗဟိုဌာနမှ ပြုစီမံကိန်း (၁၁. ၁. ၂၀၁၆)

နံနက် ၇:၃၀ မှ ည ၅:၀၀ ရာချိတ် ဗဟိုဌာနမှ တက်ယဉ် အကြောင်းအရာအား ဖြစ်ပေါ်စေသည်။

ဗဟိုဌာနမှ ပြုစီမံကိန်း၊ အစည်းအဝေး ဖြစ်ပေါ်စေရန် အကြောင်းအရာ စည်းရုံးရေးဗဟိုဌာနမှ အိတ်ဆက် စကားပြောကြားခြင်း၊ ကျေးဇူးပြု ပညာနှင့် အဖွဲ့အစည်း စကားပြောကြားခြင်း ပြုစီမံကိန်းအစည်းအဝေးသည် စည်းရုံးရေးဗဟိုဌာနမှ ဗဟိုဌာနမှ ပြုစီမံကိန်းအစည်းအဝေးသည် ကို ဖြစ်ပေါ်စေခြင်း၊ ကျေးဇူးပြု ပညာနှင့် စည်းရုံးရေးဗဟိုဌာနမှ ပြုစီမံကိန်းအစည်းအဝေးသည် ပုံစံကို ပြုစီမံကိန်းအစည်းအဝေးသည် ဖြစ်ပေါ်စေခြင်း၊ ဗဟိုဌာနမှ ပြုစီမံကိန်းအစည်းအဝေးသည် ဖြစ်ပေါ်စေခြင်း၊ စိတ်ဓါတ် နှိမ်နင်းမှု ဖြစ်ပေါ်စေခြင်း၊ စကားပြော ဖြစ်ပေါ်စေခြင်း၊ စည်းရုံးရေးဗဟိုဌာနမှ ပြုစီမံကိန်းအစည်းအဝေးသည် ဖြစ်ပေါ်စေခြင်း၊ စကားပြော စာတမ်းတို့ကို ဖြစ်ပေါ်စေခြင်း၊ စည်းရုံးရေးဗဟိုဌာနမှ ပြုစီမံကိန်းအစည်းအဝေးသည် ဖြစ်ပေါ်စေခြင်း။

ဒီပဲသင် သတ်မှတ် ချက်	ပျက်စီး	ဦးစားပေး တစ်ခုမျှ(၂)မျှ	ပ/ရက်စွဲ	ကျေးဇူးတင်ဦး တင်ပူဂျီလ် အုပ်စု	ထောက်ပံ့ မှုဖွဲ့
၁။	ဇွာတင်း : ကွန်ကရစ်ပစ်	<input checked="" type="checkbox"/> အမျိုးသမီး <input checked="" type="checkbox"/> အမျိုးသား	၂၀၁၆/၂	အုပ်ချုပ်ရေးဌာန ကော်မတီ	၂၀၁၆
၂။	ဇွာတင်းရေကြောင်း	<input checked="" type="checkbox"/> အမျိုးသမီး <input checked="" type="checkbox"/> အမျိုးသား	၂၀၁၆/၄	အုပ်ချုပ်ရေးဌာန ကော်မတီ	၂၀၁၆
၃။	ကျေးဇူးခန်းမအောင်	<input checked="" type="checkbox"/> အမျိုးသမီး <input checked="" type="checkbox"/> အမျိုးသား	၂၀၁၆/၂	ရပ်ရွာရပ်ဝန်း	၂၀၁၆
၄။	အမျိုးသမီး ရေကောင်းအိမ်ထောင်	<input checked="" type="checkbox"/> အမျိုးသမီး <input type="checkbox"/> အမျိုးသား	၂၀၁၇/၂	ရေကော်မ တီအဖွဲ့ဝင်	၂၀၁၆
		<input type="checkbox"/> အမျိုးသမီး <input type="checkbox"/> အမျိုးသား			
		<input type="checkbox"/> အမျိုးသမီး <input type="checkbox"/> အမျိုးသား			
		<input type="checkbox"/> အမျိုးသမီး <input type="checkbox"/> အမျိုးသား			
		<input type="checkbox"/> အမျိုးသမီး <input type="checkbox"/> အမျိုးသား			
		<input type="checkbox"/> အမျိုးသမီး <input type="checkbox"/> အမျိုးသား			

နိုင်ငံတော်အဖွဲ့အစည်း

ရက်စွဲ 12.1.2016

အဆင့် သတ်မှတ် ချက်	လုပ်ငန်း	ဦးစားပေး တင်ပြခြင်း ရက်	လ/ရက်စွဲ	ကျေးဇူးတင် ပေးခြင်း အပူချိန်	ထောက်ပံ့မှု ပေးခြင်း
၁။	နိုင်ငံတော်အဖွဲ့အစည်း	<input type="checkbox"/> အမျိုးသား <input type="checkbox"/> အမျိုးသမီး	၆/၂၀၁၆	အပူချိန် ပေးခြင်း	ကျေးဇူးတင် ပေးခြင်း
		<input type="checkbox"/> အမျိုးသား <input type="checkbox"/> အမျိုးသမီး			
		<input type="checkbox"/> အမျိုးသား <input type="checkbox"/> အမျိုးသမီး			

အခြားအဖွဲ့အစည်း

ရက်စွဲ 12.1.2016

အဆင့် သတ်မှတ် ချက်	လုပ်ငန်း	ဦးစားပေး တင်ပြခြင်း ရက်	လ/ရက်စွဲ	ကျေးဇူးတင် ပေးခြင်း အပူချိန်	ထောက်ပံ့မှု ပေးခြင်း
၁။	မဟာဓါတ်အဖွဲ့အစည်း	<input type="checkbox"/> အမျိုးသား <input type="checkbox"/> အမျိုးသမီး	၇/၂၀၁၆	အပူချိန် ပေးခြင်း	ကျေးဇူးတင် ပေးခြင်း

ရက်စွဲ - 12.1.2016

ကျန်းမာရေးအဖွဲ့အစည်း

အဆင့် သတ်မှတ် ချက်	လုပ်ငန်း	ဦးစားပေး တင်ပြခြင်း ရက်	လ/ရက်စွဲ	ကျေးဇူးတင် ပေးခြင်း အပူချိန်	ထောက်ပံ့မှု ပေးခြင်း
၁။	ပိုက်လိုက်ကျန်းမာရေး အဖွဲ့အစည်း	<input type="checkbox"/> အမျိုးသား <input type="checkbox"/> အမျိုးသမီး	၈ / ၂၀၁၆	အပူချိန် ပေးခြင်း	ကျန်းမာရေး ပေးခြင်း

အဆင့် သတ် မှတ် ချက်	ပုဂံ နေရာ	ဦးစားပေး တင်ပြ ဖွဲ့စည်း ရန်	ရက်စွဲ	ကျေးဇူးတင် သည့် ပုဂ္ဂိုလ် အုပ်စု	ဆောင်ပုဒ် ဖြစ်
၁။	ကဏ္ဍ. အသုံးဆောင် ပစ္စည်းများ ထောက် ပံ့ရန်	<input type="checkbox"/> အမျိုးသား <input type="checkbox"/> အမျိုးသမီး	၆ / 2016	ကျောင်းအုပ်စု ၇၈ များ	ပညာရေး ပြု နှင့်
		<input type="checkbox"/> အမျိုးသား <input type="checkbox"/> အမျိုးသမီး			
		<input type="checkbox"/> အမျိုးသား <input type="checkbox"/> အမျိုးသမီး			
		<input type="checkbox"/> အမျိုးသား <input type="checkbox"/> အမျိုးသမီး			
		<input type="checkbox"/> အမျိုးသား <input type="checkbox"/> အမျိုးသမီး			
		<input type="checkbox"/> အမျိုးသား <input type="checkbox"/> အမျိုးသမီး			
		<input type="checkbox"/> အမျိုးသား <input type="checkbox"/> အမျိုးသမီး			

လာမည် (၄) နှစ်-အတွက် ကမ္ဘာ့ အလှူငွေ-အားပေး-စာရင်း-သုံး-သပ်ချက်

အမျိုး-အစွဲ-များ / အမျိုး-သား-များ-တောင်း-ဆိုထား-သော ကမ္ဘာ

အထီး-ထီး-မှ လုပ်ငန်း-ခွဲများ-ကို စု-စည်း-ကာ-ရပ်မီ၊ ရပ်ဖ များ

ကျေး-ဇွာ အုပ်ချုပ်-ရေး-ဗြူး-များ၊ လူ-ထု-များ-က မည်-သည့်-လုပ်-
ငန်း-ခွဲ-ကို-တော့ မည်-သည့်-ငြိ-န-တွင်-တောင်း-ဆို-မည် မည်-သည့်

စနစ်၊ မည်-သည့်-လ၊ မည်-သူ-က ဦး-ဆောင်-တင်-ပြု-ပြီး မည်-သည့်

ငြိ-န-တွင် ကိုယ်-တိုင်-စာ-တင်-ပြီး-တောင်း-ဆို မည်-ဟု-ပြော-ဆို-ခွေး-ဖွဲ့

က-ကောင်း-တွေ-ရ-ပြီး မိမိ-တို့-ဖွဲ့-ကျေး-ဇွာ-ကို အုပ်-ချက်-များ-ကို

မည်-သည့်-အဖွဲ့-အစည်း-နှင့်-ချိတ်-ဆက်-ရ-မည်-ကို ကျေး-ဇွာ

ရပ်မီ၊ ရပ်ဖ၊ အုပ်-ချုပ်-ရေး-ဗြူး၊ ကျေး-ဇွာ-ရှိ လူ-ငယ်-များ-ဖြင့်

အချင်း-ချင်း-တိုင်-ပင်-ပြီး-တာ-ဝန်-ယူ-မှု၊ တာ-ဝန်-ခံ-မှု-ကို

ပြု-ပြီး-တွေ့-ရှိ-ပါ-သည်။

လူထုထုတ်ပြန်ခံကိန်း၊ နှစ်ထပ်မြို့နယ်

ရက်စွဲ၊ 12.1.2016

အောက်ဖော်ပြပါအတိုင်း နေရာအရပ်ရပ်

ညွှန်ကြားရေးမှူးချုပ်ထံမှ အတည်ပြုရန်အတွက် တောင်းဆိုထားပါသည်။

အမျိုးအစား	ရပ်ကွက်	အလယ်အလတ်	နှစ်ပေါင်း	ပို၍နှစ်ပေါင်း	အနှစ်ပေါင်းဆုံး
ဝမ်းကွဲအမျိုးအစား	အမှတ် ၁၀၀	အမှတ် ၁၀၀	၁၀၀	၁၀၀	၁၀၀
နေအိမ်အမျိုးအစား	အမှတ် ၁၀၀	အမှတ် ၁၀၀	၁၀၀	၁၀၀	၁၀၀
ပိတ်ဆို့ရေး နှင့် အလုပ်လုပ်နိုင်သူဦးရေ	၁၀၀	၁၀၀	၁၀၀	၁၀၀	၁၀၀
မြေယာပိုင်ဆိုင်မှု (စတ)	၁၀၀	၁၀၀	၁၀၀	၁၀၀	၁၀၀
တိရစ္ဆာန် ပိုင်ဆိုင်မှု (အမျိုးအမည်နှင့် ကောင်ရေ)	၁၀၀	၁၀၀	၁၀၀	၁၀၀	၁၀၀
စက်ယန္တရားပိုင်ဆိုင်မှု	၁၀၀	၁၀၀	၁၀၀	၁၀၀	၁၀၀
တစ်နှစ်တာဝင်ငွေ (ခန့်မှန်း ပြန်မကျပ်)	၁၀၀	၁၀၀	၁၀၀	၁၀၀	၁၀၀

လူထုဝဟိုပြုစီမံကိန်း၊ နမ့်ဆန်မြို့နယ်

အောက်ဖော်ပြပါအရပ်များ ကျေးရွာ၊ မြို့လွယ် ကျေးရွာအုပ်စု၊ ရက်စွဲ၊ 12.1.2016

ဥစ္စာဓနအဆင့်သတ်မှတ်ခြင်း

ရပ်၊သာ		အလယ်အလတ်		နွမ်းပါး		ပို၍နွမ်းပါး		အနွမ်းပါးဆုံး	
စဉ်	အမည်	စဉ်	အမည်	စဉ်	အမည်	စဉ်	အမည်	စဉ်	အမည်
၁		၁	ဒေါ်အေးအေး	၁	ဒေါ်အောင်အောင်	၁	ဒေါ်အောင်အောင်	၁	
၂		၂	ဒေါ်အေးအေး	၂	ဒေါ်အောင်အောင်	၂	ဒေါ်အောင်အောင်	၂	
၃		၃	ဒေါ်အေးအေး	၃	ဒေါ်အောင်အောင်	၃	ဒေါ်အောင်အောင်	၃	
၄		၄	ဒေါ်အေးအေး	၄	ဒေါ်အောင်အောင်	၄	ဒေါ်အောင်အောင်	၄	
၅		၅	ဒေါ်အေးအေး	၅	ဒေါ်အောင်အောင်	၅	ဒေါ်အောင်အောင်	၅	
၆		၆	ဒေါ်အေးအေး	၆	ဒေါ်အောင်အောင်	၆	ဒေါ်အောင်အောင်	၆	
၇		၇	ဒေါ်အေးအေး	၇	ဒေါ်အောင်အောင်	၇	ဒေါ်အောင်အောင်	၇	
၈		၈	ဒေါ်အေးအေး	၈	ဒေါ်အောင်အောင်	၈	ဒေါ်အောင်အောင်	၈	
၉		၉	ဒေါ်အေးအေး	၉	ဒေါ်အောင်အောင်	၉	ဒေါ်အောင်အောင်	၉	
၁၀		၁၀	ဒေါ်အေးအေး	၁၀	ဒေါ်အောင်အောင်	၁၀	ဒေါ်အောင်အောင်	၁၀	
၁၁		၁၁	ဒေါ်အေးအေး	၁၁	ဒေါ်အောင်အောင်	၁၁	ဒေါ်အောင်အောင်	၁၁	
၁၂		၁၂	ဒေါ်အေးအေး	၁၂	ဒေါ်အောင်အောင်	၁၂	ဒေါ်အောင်အောင်	၁၂	
၁၃		၁၃	ဒေါ်အေးအေး	၁၃	ဒေါ်အောင်အောင်	၁၃	ဒေါ်အောင်အောင်	၁၃	
၁၄		၁၄	ဒေါ်အေးအေး	၁၄	ဒေါ်အောင်အောင်	၁၄	ဒေါ်အောင်အောင်	၁၄	
၁၅		၁၅	ဒေါ်အေးအေး	၁၅	ဒေါ်အောင်အောင်	၁၅	ဒေါ်အောင်အောင်	၁၅	
၁၆		၁၆	ဒေါ်အေးအေး	၁၆	ဒေါ်အောင်အောင်	၁၆	ဒေါ်အောင်အောင်	၁၆	
၁၇		၁၇	ဒေါ်အေးအေး	၁၇	ဒေါ်အောင်အောင်	၁၇	ဒေါ်အောင်အောင်	၁၇	
၁၈		၁၈	ဒေါ်အေးအေး	၁၈	ဒေါ်အောင်အောင်	၁၈	ဒေါ်အောင်အောင်	၁၈	
၁၉		၁၉	ဒေါ်အေးအေး	၁၉	ဒေါ်အောင်အောင်	၁၉	ဒေါ်အောင်အောင်	၁၉	
၂၀		၂၀	ဒေါ်အေးအေး	၂၀	ဒေါ်အောင်အောင်	၂၀	ဒေါ်အောင်အောင်	၂၀	
၂၁		၂၁	ဒေါ်အေးအေး	၂၁	ဒေါ်အောင်အောင်	၂၁	ဒေါ်အောင်အောင်	၂၁	
၂၂		၂၂	ဒေါ်အေးအေး	၂၂	ဒေါ်အောင်အောင်	၂၂	ဒေါ်အောင်အောင်	၂၂	
၂၃		၂၃	ဒေါ်အေးအေး	၂၃	ဒေါ်အောင်အောင်	၂၃	ဒေါ်အောင်အောင်	၂၃	
၂၄		၂၄	ဒေါ်အေးအေး	၂၄	ဒေါ်အောင်အောင်	၂၄	ဒေါ်အောင်အောင်	၂၄	
၂၅		၂၅	ဒေါ်အေးအေး	၂၅	ဒေါ်အောင်အောင်	၂၅	ဒေါ်အောင်အောင်	၂၅	
၂၆		၂၆	ဒေါ်အေးအေး	၂၆	ဒေါ်အောင်အောင်	၂၆	ဒေါ်အောင်အောင်	၂၆	
၂၇		၂၇	ဒေါ်အေးအေး	၂၇	ဒေါ်အောင်အောင်	၂၇	ဒေါ်အောင်အောင်	၂၇	
၂၈		၂၈	ဒေါ်အေးအေး	၂၈	ဒေါ်အောင်အောင်	၂၈	ဒေါ်အောင်အောင်	၂၈	
၂၉		၂၉	ဒေါ်အေးအေး	၂၉	ဒေါ်အောင်အောင်	၂၉	ဒေါ်အောင်အောင်	၂၉	
၃၀		၃၀	ဒေါ်အေးအေး	၃၀	ဒေါ်အောင်အောင်	၃၀	ဒေါ်အောင်အောင်	၃၀	

လူထုဗဟိုပြုစီမံကိန်း၊ နန်ဆန်မြို့နယ်

အောက်ဖော်ပြပါ... ကျေးရွာ၊ မန်လွယ်..... ကျေးရွာအုပ်စု၊ ရက်စွဲ၊ 12.1.2016.....

ဥစ္စာခန့်အဆင့်သတ်မှတ်ခြင်း

ရမ်းသာ		အလယ်အလတ်		နွမ်းပါး		ပို၍နွမ်းပါး		အနွမ်းပါးဆုံး	
စဉ်	အမည်	စဉ်	အမည်	စဉ်	အမည်	စဉ်	အမည်	စဉ်	အမည်
၁		၁	ဒေါ်စောဇင်ညွှန်	၁	ဒေါ်အိုက်လှ	၁		၁	
၂		၂	ဒေါ်အိုက်လှ	၂	ဒေါ်အိုက်ညွှန်	၂		၂	
၃		၃	ဒေါ်ကျော်လွယ်	၃	ဒေါ်အိုက်ကျယ်	၃		၃	
၄		၄	ဒေါ်အိုက်စိ	၄	ဒေါ်အေးစာ	၄		၄	
၅		၅	ဒေါ်ပန်းစိန်	၅	ဒေါ်အိုက်စို	၅		၅	
၆		၆	ဒေါ်အိုက်ပတ်	၆	ဒေါ်အိုက်မွန်	၆		၆	
၇		၇		၇	ဒေါ်အေးခေါင်	၇		၇	
၈		၈		၈	ဒေါ်အောင်ပွင့်	၈		၈	
၉		၉		၉	ဒေါ်အေးအေး	၉		၉	
၁၀		၁၀		၁၀	ဒေါ်ခင်ဇွယ်	၁၀		၁၀	
၁၁		၁၁		၁၁	ဒေါ်အေးအေး	၁၁		၁၁	
၁၂		၁၂		၁၂	ဒေါ်အိုက်အိုင်	၁၂		၁၂	
၁၃		၁၃		၁၃	ဒေါ်အောင်ပတ်	၁၃		၁၃	
၁၄		၁၄		၁၄	ဒေါ်အောင်စိန်	၁၄		၁၄	
၁၅		၁၅		၁၅	ဒေါ်အောင်ခိုင်	၁၅		၁၅	
၁၆		၁၆		၁၆	ဒေါ်အောင်စိန်	၁၆		၁၆	
၁၇		၁၇		၁၇	ဒေါ်အိုက်အေး	၁၇		၁၇	
၁၈		၁၈		၁၈	ဒေါ်အိုက်အေး	၁၈		၁၈	
၁၉		၁၉		၁၉	ဒေါ်အိုက်အေး	၁၉		၁၉	
၂၀		၂၀		၂၀	ဒေါ်အိုက်အေး	၂၀		၂၀	
၂၁		၂၁		၂၁	ဒေါ်အိုက်အေး	၂၁		၂၁	
၂၂		၂၂		၂၂	ဒေါ်အိုက်အေး	၂၂		၂၂	
၂၃		၂၃		၂၃	ဒေါ်အိုက်အေး	၂၃		၂၃	
၂၄		၂၄		၂၄	ဒေါ်အိုက်အေး	၂၄		၂၄	
၂၅		၂၅		၂၅	ဒေါ်အိုက်အေး	၂၅		၂၅	
၂၆		၂၆		၂၆	ဒေါ်အိုက်အေး	၂၆		၂၆	
၂၇		၂၇		၂၇	ဒေါ်အိုက်အေး	၂၇		၂၇	
၂၈		၂၈		၂၈	ဒေါ်အိုက်အေး	၂၈		၂၈	
၂၉		၂၉		၂၉	ဒေါ်အိုက်အေး	၂၉		၂၉	
၃၀		၃၀		၃၀	ဒေါ်အိုက်အေး	၃၀		၃၀	

လူထုဝဟိုပြုစီမံကိန်း၊ နှင့်ဆန်မြို့နယ်

အကောင်အထည်ဖော်ရေး၊ ကျေးရွာ၊ မြန်မာ့နိုင်ငံတော် ကျေးရွာအုပ်စု၊ ရက်စွဲ၊ ၂၀၁၆.၁၂.၁၂

ဥစ္စာဝန်အဆင့်သတ်မှတ်ခြင်း

ရမ်းသာ		အလယ်အလတ်		နွမ်းပါး		ပို၍နွမ်းပါး		အနွမ်းပါးဆုံး	
စဉ်	အမည်	စဉ်	အမည်	စဉ်	အမည်	စဉ်	အမည်	စဉ်	အမည်
၁		၁		၁	ဒေါ်ခင်ခင်	၁		၁	
၂		၂		၂	ဒေါ်အေးအေး	၂		၂	
၃		၃		၃	ဒေါ်ခင်ခင်	၃		၃	
၄		၄		၄	ဒေါ်လှလှ	၄		၄	
၅		၅		၅	ဒေါ်အေးအေး	၅		၅	
၆		၆		၆	ဒေါ်အေးအေး	၆		၆	
၇		၇		၇	ဒေါ်အေးအေး	၇		၇	
၈		၈		၈	ဒေါ်အေးအေး	၈		၈	
၉		၉		၉	ဒေါ်အေးအေး	၉		၉	
၁၀		၁၀		၁၀	ဒေါ်အေးအေး	၁၀		၁၀	
၁၁		၁၁		၁၁	ဒေါ်အေးအေး	၁၁		၁၁	
၁၂		၁၂		၁၂	ဒေါ်အေးအေး	၁၂		၁၂	
၁၃		၁၃		၁၃	ဒေါ်အေးအေး	၁၃		၁၃	
၁၄		၁၄		၁၄	ဒေါ်အေးအေး	၁၄		၁၄	
၁၅		၁၅		၁၅	ဒေါ်အေးအေး	၁၅		၁၅	
၁၆		၁၆		၁၆	ဒေါ်အေးအေး	၁၆		၁၆	
၁၇		၁၇		၁၇	ဒေါ်အေးအေး	၁၇		၁၇	
၁၈		၁၈		၁၈	ဒေါ်အေးအေး	၁၈		၁၈	
၁၉		၁၉		၁၉	ဒေါ်အေးအေး	၁၉		၁၉	
၂၀		၂၀		၂၀	ဒေါ်အေးအေး	၂၀		၂၀	
၂၁		၂၁		၂၁	ဒေါ်အေးအေး	၂၁		၂၁	
၂၂		၂၂		၂၂	ဒေါ်အေးအေး	၂၂		၂၂	
၂၃		၂၃		၂၃	ဒေါ်အေးအေး	၂၃		၂၃	
၂၄		၂၄		၂၄	ဒေါ်အေးအေး	၂၄		၂၄	
၂၅		၂၅		၂၅	ဒေါ်အေးအေး	၂၅		၂၅	
၂၆		၂၆		၂၆	ဒေါ်အေးအေး	၂၆		၂၆	
၂၇		၂၇		၂၇	ဒေါ်အေးအေး	၂၇		၂၇	
၂၈		၂၈		၂၈	ဒေါ်အေးအေး	၂၈		၂၈	
၂၉		၂၉		၂၉	ဒေါ်အေးအေး	၂၉		၂၉	
၃၀		၃၀		၃၀	ဒေါ်အေးအေး	၃၀		၃၀	

လူထုဗဟိုပြုစီမံကိန်း၊ နမ့်ဆန်မြို့နယ်

အောက်ဖော်ပြပါကျေးရွာ၊ မှန်လွယ်..... ကျေးရွာအုပ်စု၊ ရက်စွဲ၊ ၃၂-၇-၂၀၁၆

ဥစ္စာဓနအဆင့်သတ်မှတ်ခြင်း

ရမ်းသာ		အလယ်အလတ်		နွမ်းပါး		ပို၍နွမ်းပါး		အနွမ်းပါးဆုံး	
စဉ်	အမည်	စဉ်	အမည်	စဉ်	အမည်	စဉ်	အမည်	စဉ်	အမည်
၁		၁		၁	ဒေါ်အေးအေးမာ	၁		၁	
၂		၂		၂	ဒေါ်ကျော်သိန်း	၂		၂	
၃		၃		၃	ဒေါ်လှကျော်	၃		၃	
၄		၄		၄	ဒေါ်အိမ်စွန်း	၄		၄	
၅		၅		၅	ဒေါ်ခိုင်ကျော်	၅		၅	
၆		၆		၆	ဒေါ်အေးမာ	၆		၆	
၇		၇		၇	ဒေါ်အေးစိန်	၇		၇	
၈		၈		၈	ဒေါ်ကလေး	၈		၈	
၉		၉		၉	ဒေါ်ခိုင်အေးစိန်	၉		၉	
၁၀		၁၀		၁၀	ဒေါ်စုစုမောင်	၁၀		၁၀	
၁၁		၁၁		၁၁	ဒေါ်အိမ်စိန်	၁၁		၁၁	
၁၂		၁၂		၁၂	ဒေါ်စုစုအေး	၁၂		၁၂	
၁၃		၁၃		၁၃	ဒေါ်အေးအေးအေး	၁၃		၁၃	
၁၄		၁၄		၁၄	ဒေါ်အေးစိန်	၁၄		၁၄	
၁၅		၁၅		၁၅	ဒေါ်ခိုင်မိ	၁၅		၁၅	
၁၆		၁၆		၁၆	ဒေါ်အိမ်စိန်	၁၆		၁၆	
၁၇		၁၇		၁၇	ဒေါ်အေးစိန်	၁၇		၁၇	
၁၈		၁၈		၁၈	ဒေါ်အေးစိန်	၁၈		၁၈	
၁၉		၁၉		၁၉	ဒေါ်အိမ်စိန်	၁၉		၁၉	
၂၀		၂၀		၂၀	ဒေါ်လှစုစု	၂၀		၂၀	
၂၁		၂၁		၂၁	ဒေါ်ကျော်စွန်း	၂၁		၂၁	
၂၂		၂၂		၂၂		၂၂		၂၂	
၂၃		၂၃		၂၃		၂၃		၂၃	
၂၄		၂၄		၂၄		၂၄		၂၄	
၂၅		၂၅		၂၅		၂၅		၂၅	
၂၆		၂၆		၂၆		၂၆		၂၆	
၂၇		၂၇		၂၇		၂၇		၂၇	
၂၈		၂၈		၂၈		၂၈		၂၈	
၂၉		၂၉		၂၉		၂၉		၂၉	
၃၀		၃၀		၃၀		၃၀		၃၀	

VDP အရည်အသွေးထိန်းချုပ်မှု

ထိန်းချုပ်သူ-	ရက်စွဲ-	VDP ရက်စွဲ-
ကျေးရွာ-	၊ ကျေးရွာအုပ်စု-	မြို့နယ်- နမ့်ဆန်

(၁) VDP စာရွက်စာတမ်း ပြီးဆုံးမှုကို စစ်ဆေးပါ။ (Operation Manual အရ)

- ✓ မျက်နှာဖုံး (အဖုံး)
- ✓ မာတိကာ
- ✓ ကျေးရွာအခြေခံ အချက်အလက် (Data)
- ✓ PSA အကျဉ်းချုပ်နှင့် PRA လုပ်ငန်းစဉ်
- ✓ အမျိုးသား/အမျိုးသမီးအဖွဲ့များ၏ အခက်အခဲများ
- ✓ ကျေးရွာမျှော်မှန်းချက် (ဆွေးနွေးချက်ရလဒ်)
- ✓ အမျိုးသား/အမျိုးသမီးအဖွဲ့များ သဘောတူထားသည့် နောင်လေးနှစ်အတွက် ဦးစားပေးလုပ်ငန်းများစာရင်း(အခြေခံအဆောက်အအုံ၊ အသက်မွေးမှု၊ ပညာရေး၊ လူမှုရေးထိန်းသိမ်းမှု...စသည်ဖြင့်-)

နောက်ဆက်တွဲများ-

- လူမှုရေးအကဲဖြတ်မှု စာရွက်စာတမ်း ဓါတ်ပုံနှင့် PRA လုပ်ငန်းစဉ် (ဖြစ်နိုင်လျှင်)၊ မြေပုံများ ပါရမည်။ စည်းစိမ်ပိုင်ဆိုင်မှု (ဥစ္စာနေ) အဆင့်၊ Venn ပုံ...စသည်ဖြင့်-
- ကျေးရွာစီမံကိန်း ရေးဆွဲရေး အစည်းအဝေးမိတ္တူ
- ကျေးရွာအချက်အလက် (PC-1 ပုံစံ)
- ကျေးရွာမျှော်မှန်းချက်

(၂) လူမှုရေးအကဲဖြတ်မှု အရည်အသွေးနှင့် VDP စစ်ဆေးပါ။

- VDP တွင် ပါဝင်သော ဦးရေ (အမျိုးသား/ အမျိုးသမီး)
- လူမှုရေးအကဲဖြတ်မှုအရည်အသွေးနှင့် VDP အတွက် ရက်ပေါင်း
- PRA ပစ္စည်းများ အသုံးပြုသည့် အရေအတွက်
- ပါဝင်သောဦးရေနှင့် လုပ်ငန်းများ မှတ်တမ်းတင်ခြင်း (အစည်းအဝေးမှတ်တမ်း၊ အဖွဲ့ဓါတ်ပုံ၊ တိုင်းရင်းသားအနည်းစုနှင့် ထိခိုက်လွယ်သော အဖွဲ့များ)
 - အလွန်ကောင်း
 - ကောင်း
 - ညံ့
- လုပ်ငန်းများ မှတ်တမ်းတင်ခြင်း နှင့် အမျိုးသမီးအဖွဲ့အစည်းအဝေး၏ ရလဒ်အား ခွဲခြားပေးထား ပါသလား။
 - ရှိ
 - မရှိ
- စီမံကိန်းအရေအတွက် (အမျိုးသား/အမျိုးသမီးရွေးချယ်မှု အရေအတွက်
- PRA နှင့် သက်ဆိုင်သောအခြားစီမံကိန်း အရေအတွက် (အမျိုးသား/ အမျိုးသမီး ရွေးချယ်မှု အရေအတွက်)