

ပြည်ထောင်စုသမ္မတမြန်မာနိုင်ငံတော်အစိုးရ
မွေးမြူရေး၊ ရေလုပ်ငန်းနှင့် ကျေးလက်ဒေသဖွံ့ဖြိုးရေးဝန်ကြီးဌာန
ကျေးလက်ဒေသဖွံ့ဖြိုးတိုးတက်ရေးဦးစီးဌာန
နမ့်ဆန်မြို့နယ်



လူထုဗဟိုပြုစီမံကိန်း
National Community Driven Development Project
(NCDDP)



ကျေးရွာဖွံ့ဖြိုးရေးအစီအစဉ်
Village Development Plan (VDP)
နားဟမ်းကတုံးကျေးရွာ၊ မန်နောက်ကျေးရွာအုပ်စု

၂၀၁၆ ခုနှစ်၊ ဇန်နဝါရီလ

မာတိကာ

1. မြို့နယ်မြေပုံ
2. ကျေးရွာမြေပုံ (တည်နေရာ)
3. ကျေးရွာအုပ်စုတွင်ပါဝင်သောကျေးရွာများစာရင်း
4. ကျေးရွာအခြေခံအချက်အလက်များ
5. လူထုပူးပေါင်းပါဝင်သော လူမှုဆန်းစစ်ခြင်း နှင့် အကဲဖြတ်ခြင်း လုပ်ငန်းစဉ် (PSA/PRA)
အကျဉ်းချုပ် ဇယား
6. ကျေးရွာဖွံ့ဖြိုးရေးအစီအစဉ်အတွက် အသုံးပြုခဲ့သော PRA Tools များနှင့် တစ်ခုချင်းစီအတွက်
သုံးသပ်ချက်များ
7. ကော်မတီဝင်များ ရွေးချယ်ခြင်းနှင့် ကျေးရွာဖွံ့ဖြိုးရေး အစီအစဉ် ဆောင်ရွက်မှု
မှတ်တမ်းခါတ်ပုံများ
8. ကော်မတီဝင်များစာရင်း
9. ကျေးရွာအချက်အလက် (ပုံစံ-၁)
10. စီမံကိန်းစက်ဝန်းအချိန်ဇယား (ပုံစံ-၂)
11. ကျေးရွာဖွံ့ဖြိုးရေးဦးစားပေးအစီအစဉ် (ပုံစံ-၃)
12. ကျေးရွာအုပ်စု စီမံကိန်းလုပ်ငန်းခွဲများရွေးချယ်ခြင်း (ပုံစံ-၄)
13. အစည်းအဝေးတက်ရောက်သူများစာရင်း (ပုံစံ-၁၂)
14. အစည်းအဝေးမှတ်တမ်းများ
15. ကဏ္ဍအလိုက်ဦးစားပေးဖွံ့ဖြိုးရေးလုပ်ငန်းစဉ်များ
16. ကျေးရွာဖွံ့ဖြိုးရေးစီမံချက် အရည်အသွေးထိန်းချုပ်မှု (Checklist for VDP)

နမ့်ဆန်မြို့နယ် အခြေပြမြေပုံ

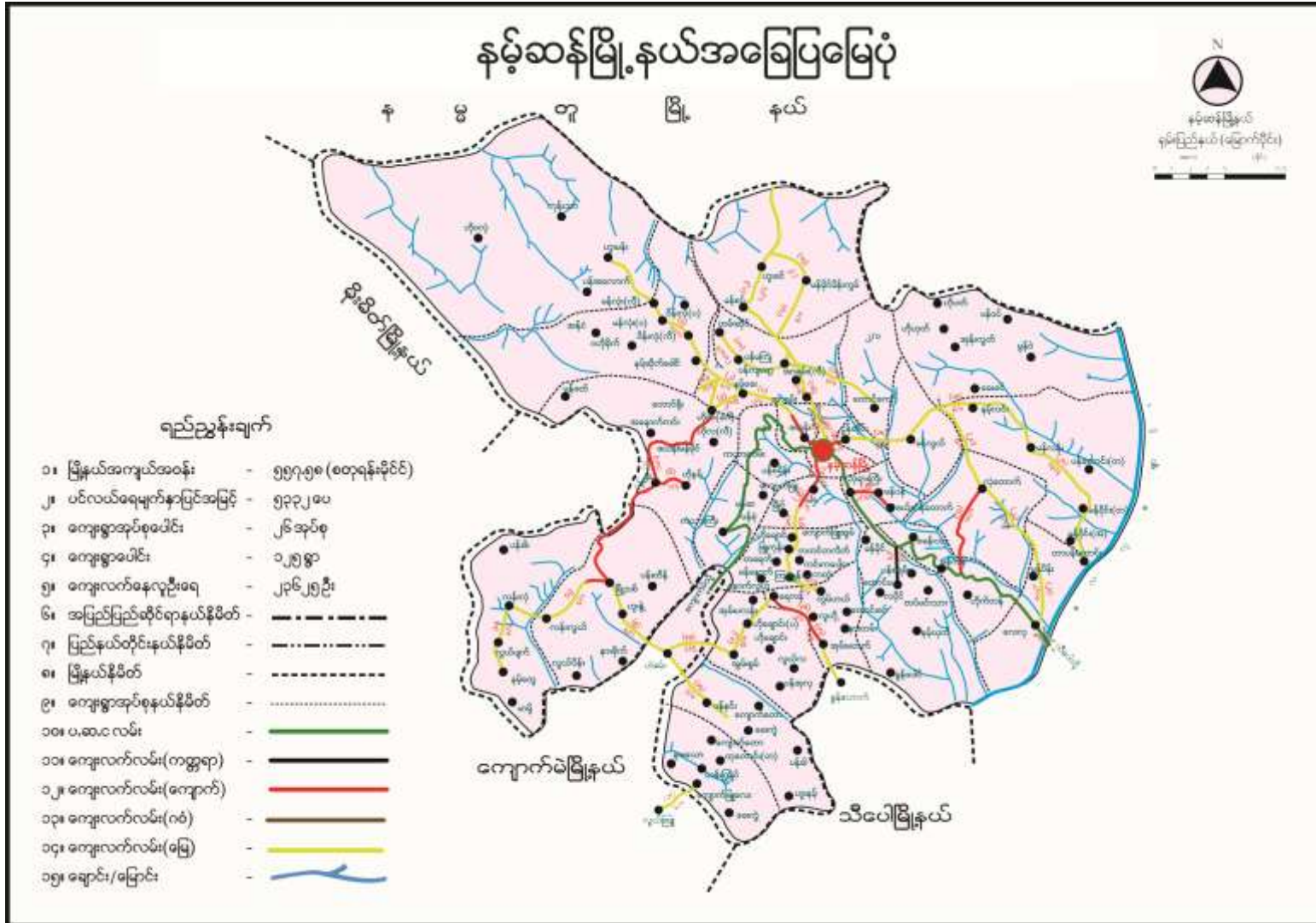

နားဟမ်းကတုံးကျေးရွာတည်နေရာပြမြေပုံ

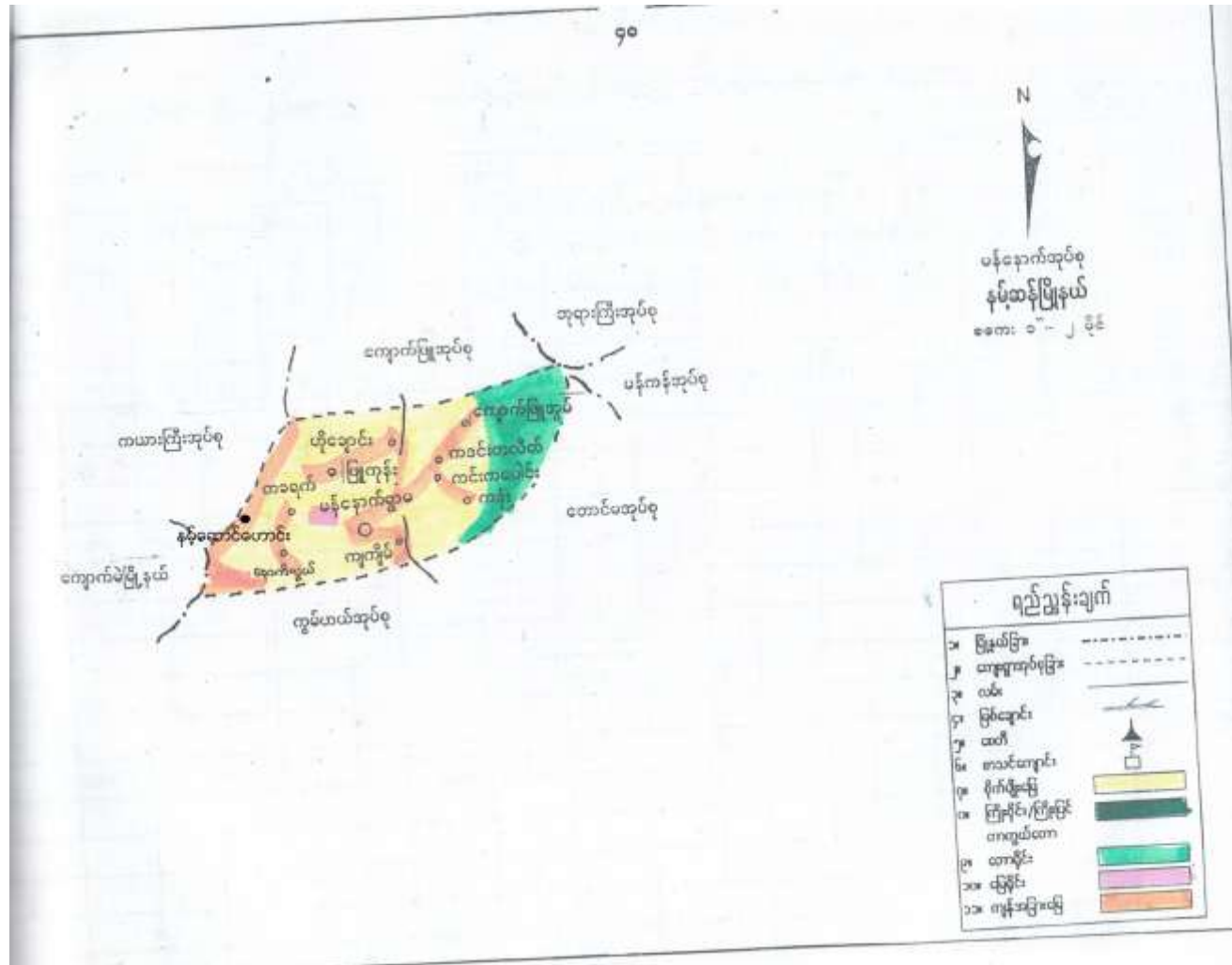

မန်နောက်အုပ်စုတွင် ပါဝင်သောကျေးရွာများစာရင်း

၁။ မန်နောက်ကျေးရွာ။

၂။ ကျကျိန်ကျေးရွာ။

၃။ ဟိုချောင်းကျေးရွာ။

၄။ ဇွဲကျိန်ကျေးရွာ။

၅။ ကဒင်တလိတ်ကျေးရွာ။

၆။ ကင်းကပေါင်းကျေးရွာ။

၇။ ကျောက်ဇွဲအုပ်ကျေးရွာ။

၈။ တာချက်ကျေးရွာ။

၉။ နားဟမ်းကဒုံးကျေးရွာ။

၁၀။ နောက်လှပင်ကျေးရွာ။

၁၁။ နှမ်းတောင်ဟောင်းကျေးရွာ။

ကျေးဇူး - နားယမ်း၊ ကနိုး ကျေးဇူး။

ကျေးဇူးနည်း - မန်နောက် အုပ်စု

ကျေးဇူး စတင် အုပ်စုထောင် ဘောလုံးပွဲ - ဖြစ်ပထမဆုံးရက် (၁၅၅၀) ခု

ကျေးဇူး ဝန်ထုပ်ဝန်ပိုး 157 ဝက်

ထိခပ် ဘောလုံးပွဲနည်း နှင့် ဖိတ်ခေါ် ကျေးဇူးပွဲ - မန်နောက် + ကျေးဇူးကျေးဇူးကျေးဇူး
ပန်ရေကန်ကျေးဇူး။

အိမ်က နောက်ဆုံး ဝမ်းကြောင်း ကန္တာ - - လက်ဖက်လုပ်ငန်း။

ခါးထောင်စု နှစ်ပေါင်း - 25

လှည့်ကျ ပေါင်း - 105

ကိုးကွယ်သည့် အားသာ - မုန့်အားသာ။

လှည့်ကျ နောက်ဆုံး ခါးထောင်စု - ပလောင် - 25။

ဘိဇ္ဇာန် လှည့်ကျ ခါးထောင်စု - (၄) ခု

ကျွန်း မာကျား ကန္တာ - မရှိ။

အဖြစ် များသော အရာပါ - ရာဘီအလုပ်

ယူရား ကန္တာ - မရှိ။

ခိုက် ပျိုး ခြေ ဝက် - 135 ဝက်

ခိုက် ပျိုး ဆီးခွံ - လက်ဖက်။

သာသာ နဂါး နဂါး များ - သဲ၊ ကျောက်၊ လှုပ်အား။

သောက်သုံးရေ - စိမ်းစမ်းရေ

ကျေးဇူးပွဲ အားပေး ပါး ရှောင် - ကျေးဇူး အုပ်စုလုပ်ရေ၊ များအဖွဲ့၊ လုပ်စိမ်းအဖွဲ့။

နည်းနည်းများ - လှည့်ပတ်အဖွဲ့။

နာမင်း၊ ကခြံ၊ ကျေးရွာ။

ယူဆပူးပေါင်းပါဝင်သော လူမှုအဖွဲ့အစည်းနှင့် ပူးပေါင်းဆောင်ရွက်ခြင်း (PSA/PRA) အဖွဲ့အစည်း၏

စဉ်	ကဏ္ဍအမျိုးအမည်	ရက်စွဲ	ဦးတည် ရည်ရွယ်ချက်	တက်ရောက်သူ			အဓိက ရွေး ရွေးချယ်မှုများ
				အမျိုးအမည်	အရပ်အကွက်	ရက်စွဲ	
၁။	ဥစ္စာအခက်အခဲ အလုပ်အကိုင် စီမံခန့်ခွဲခြင်း သတ်မှတ်ချက်	21.1.2016	ချမ်းသာ၊ အလယ် အလတ်၊ နွမ်းပါး၊ ပို၍ နွမ်းပါး၊ အ နွမ်းပါးဆုံး။	19	19	38	ကျေးရွာလူမှုပူးပေါင်းမှု အဖွဲ့အစည်းများ ခွဲခြား ဝတ်စုံ နှင့် အဖွဲ့အစည်းများ သတ်မှတ်ခြင်း။
၂။	ကျေးရွာအုပ်စုအဖွဲ့အစည်း	21.1.2016	ကျေးရွာအုပ်စုအဖွဲ့အစည်းများ နှင့် ရပ်မိရပ်မများ။	9	-	9	ကျေးရွာအဖွဲ့အစည်း၊ အဖွဲ့အစည်းများ နှင့် မည်သို့သော လုပ်ငန်းများ၊ အဖွဲ့အစည်းများ၊ အဖွဲ့အစည်းများ၊ အဖွဲ့အစည်းများ၊ အဖွဲ့အစည်းများ။
၃။	ကျေးရွာလူမှုအဖွဲ့အစည်း	22.1.2016	ရပ်မိရပ်မအဖွဲ့အစည်း နှင့် ကျေးရွာစီမံခန့်ခွဲရေးအဖွဲ့အစည်း	10	-	10	အဖွဲ့အစည်းအဖွဲ့အစည်းများ၊ အဖွဲ့အစည်းများ၊ အဖွဲ့အစည်းများ၊ အဖွဲ့အစည်းများ။
၄။	ကျေးရွာအဖွဲ့အစည်း	22.1.2016	ရပ်မိရပ်မအဖွဲ့အစည်း နှင့် ကျေးရွာစီမံခန့်ခွဲရေးအဖွဲ့အစည်း	10	-	10	သဘာဝအရင်းအမြစ်များ၊ အလုပ်အကိုင်အဖွဲ့အစည်းများ၊ လက်ဖက်ခြံ၊ သဘာဝစီမံခန့်ခွဲရေး နှင့် ကျေးရွာအဖွဲ့အစည်းများ။
၅။	ကျေးရွာအဖွဲ့အစည်း	22.1.2016	ကျေးရွာအဖွဲ့အစည်း နှင့် ကျေးရွာစီမံခန့်ခွဲရေးအဖွဲ့အစည်း	9	9	18	နာမင်း၊ ကခြံ၊ ကျေးရွာအဖွဲ့အစည်း နှင့် ကျေးရွာစီမံခန့်ခွဲရေးအဖွဲ့အစည်းများ၊ အဖွဲ့အစည်းများ၊ အဖွဲ့အစည်းများ။
၆။	ကျေးရွာအဖွဲ့အစည်း	21.1.2016	အဖွဲ့အစည်းများ နှင့် ကျေးရွာစီမံခန့်ခွဲရေးအဖွဲ့အစည်း	-	10	10	ကျေးရွာအဖွဲ့အစည်းများ၊ အဖွဲ့အစည်းများ၊ အဖွဲ့အစည်းများ၊ အဖွဲ့အစည်းများ။
၇။	ပဋိပက္ခအဖွဲ့အစည်း	2016	အဖွဲ့အစည်းများ နှင့် ကျေးရွာစီမံခန့်ခွဲရေးအဖွဲ့အစည်း	-	15	15	အဖွဲ့အစည်းများ နှင့် အဖွဲ့အစည်းများ၊ အဖွဲ့အစည်းများ၊ အဖွဲ့အစည်းများ။

လူမှုစုပူးပေါင်းပါဝင်သော လူမှုဖူလုံရေး ခံနိုင်ရည်နှင့် ကက်ဖွဲ့တတ်ခြင်းလုပ်ငန်းစဉ် (PSA/PRA)

အကျဉ်းချုပ်

ရက်စွဲ	ကဏ္ဍအမျိုးအစား	ရက်စွဲ	ဦးစီးဌာန	တက်ရောက်သူ			အဓိက ဆွေးနွေးချက်များ
				ကျား	မ	ပေါင်း	
၀၂	ပြည်သူ့ဝန်ထမ်း	22.1.2016	ကျေးဇူးတင်ပေးမှုများ၊ ဗဟိုရပ်စဲရပ်စဲ၊ ကျေးဇူးတင်/တောက် ကော်မတီဝင်များ၊ အမျိုးသား/သမီးများ အားလုံး	8	32	40	ကျေးဇူးတင်ပေးမှုများ၊ အား ပေးမှုဖြင့်ပေးပို့ခြင်း၊ အားပေးမှု၊ ဖြစ်စေသော အကြောင်းရင်းများ ကို အခြေခံ၍ ဖြေရှင်းရန်နှင့် ဆက်လက်ဆောင်ရွက်ရန် လိုအပ် သော အချက်အလက်များ။
၀၃	လာမည့် (၄) နှစ် တာအတွက် ကဏ္ဍ အမျိုး ဦးစားပေးလုပ် ငန်းများ ပေးပို့	22.1.2016	ကျေးဇူးတင်ပေးမှုများ၊ ဗဟိုနှင့် အစည်းအဝေး တက်ရောက်သူများ၊ အားလုံး	8	32	40	နောင်လာမည့် (၄) နှစ်အ တွင်း ကျေးဇူးတင်ပေးမှုဖြင့် လိုအပ်သော ကဏ္ဍများကို ဆုံးဖြတ်ပေးရန်နှင့် စီစဉ်ပေး ခြင်း။
၀၄	ပင့်ကူ အိမ်	22.1.2016	အမျိုးသားများအုပ် စုနှင့် ကျေးဇူးတင်/ တောက်ကော်မတီဝင် အမျိုးသားအချို့	8	-	8	အမျိုးသမီးများနှင့် အမျိုးသား များ၏ တွေးတောခွင့် အားလုံး ရရှိမှုအပေါ် မူတည်၍ ကဏ္ဍ အသီးသီးများနှင့် ဆန်းစစ်ခြင်း

ဆိုနာကပိုင်းနှင့် ယုဒဘုရား ကျောင်း ငယ် ဖွဲ့တိုင်း တက်ကြွစွာပါဝင်ပြီး ဦးစား အားပေးကူညီမှု
 ခံစားခဲ့ရပါသည်။ ဆရာတော်ကြီး၏ အားပေးမှုကြောင့် ဦးစောသည် ဦးစွာ ဦးစွာ
 တာဝန်ယူ ဆောင်ရွက်ခဲ့ပါသည်။ မန္တလေးတိုင်းဒေသကြီးနှင့် မန္တလေးတိုင်းဒေသကြီးတို့
 တွင် ဦးစောသည် အလုပ်ကို စတင်ပြုလုပ်ခဲ့ပြီး အလုပ်အကိုင်ကို စတင်ပြုလုပ်ခဲ့ပါသည်။
 ဦးစောသည် အလုပ်ကို စတင်ပြုလုပ်ခဲ့ပြီး အလုပ်အကိုင်ကို စတင်ပြုလုပ်ခဲ့ပါသည်။
 ဦးစောသည် အလုပ်ကို စတင်ပြုလုပ်ခဲ့ပြီး အလုပ်အကိုင်ကို စတင်ပြုလုပ်ခဲ့ပါသည်။
 ဦးစောသည် အလုပ်ကို စတင်ပြုလုပ်ခဲ့ပြီး အလုပ်အကိုင်ကို စတင်ပြုလုပ်ခဲ့ပါသည်။

ဗြိတိသျှဘက် ၁၃၅၀ ခုနှစ် ဖွဲ့စည်းရာ ၁၃၅၂ ခုနှစ် တိုင်းနှင့် တိုင်းဒေသကြီးနှင့် ပူးပေါင်းခဲ့ပြီး (၂၁)
 ခုနှစ် တိုင်းဒေသကြီး - ဦးစော သို့မဟုတ် - ဦးစော သို့မဟုတ် - ဦးစော (၂၅) ဦး စသည့် သို့မဟုတ် သို့မဟုတ်
 အားပေးမှုများဖြင့် အားပေးမှုနှင့် အားပေးမှု ပေးပို့ခဲ့ပြီး သို့မဟုတ် သို့မဟုတ် သို့မဟုတ်
 စွမ်းဆောင်ရည် အားပေးမှု ပေးပို့ခဲ့ပြီး သို့မဟုတ် သို့မဟုတ် သို့မဟုတ်
 ဦးစော သို့မဟုတ် ဦးစော သို့မဟုတ် သို့မဟုတ် သို့မဟုတ် သို့မဟုတ် သို့မဟုတ်
 သို့မဟုတ် သို့မဟုတ် သို့မဟုတ် သို့မဟုတ် သို့မဟုတ် သို့မဟုတ် သို့မဟုတ်
 သို့မဟုတ် သို့မဟုတ် သို့မဟုတ် သို့မဟုတ် သို့မဟုတ် သို့မဟုတ် သို့မဟုတ်

ဗြိတိသျှဘက် ၁၃၅၂ ခုနှစ် ဖွဲ့စည်းရာ ၁၃၅၂ ခုနှစ် တိုင်းနှင့် တိုင်းဒေသကြီးနှင့် ပူးပေါင်းခဲ့ပြီး (၂၁)
 ခုနှစ် တိုင်းဒေသကြီး - ဦးစော သို့မဟုတ် - ဦးစော သို့မဟုတ် - ဦးစော (၂၅) ဦး စသည့် သို့မဟုတ် သို့မဟုတ်
 အားပေးမှုများဖြင့် အားပေးမှုနှင့် အားပေးမှု ပေးပို့ခဲ့ပြီး သို့မဟုတ် သို့မဟုတ် သို့မဟုတ်
 စွမ်းဆောင်ရည် အားပေးမှု ပေးပို့ခဲ့ပြီး သို့မဟုတ် သို့မဟုတ် သို့မဟုတ်
 ဦးစော သို့မဟုတ် ဦးစော သို့မဟုတ် သို့မဟုတ် သို့မဟုတ် သို့မဟုတ် သို့မဟုတ်
 သို့မဟုတ် သို့မဟုတ် သို့မဟုတ် သို့မဟုတ် သို့မဟုတ် သို့မဟုတ် သို့မဟုတ်
 သို့မဟုတ် သို့မဟုတ် သို့မဟုတ် သို့မဟုတ် သို့မဟုတ် သို့မဟုတ် သို့မဟုတ်

[Signature]
 ၁၄. ၁၁. ၂၀၁၆

အဖွဲ့ အစည်း ချိတ်ဆက်မှု ပုံစံ ဇယား

မန်နေဂျာ အုပ်စု၊ နားထမ်း၊ ကန့်၊ ပျေး၊ ဇွာ

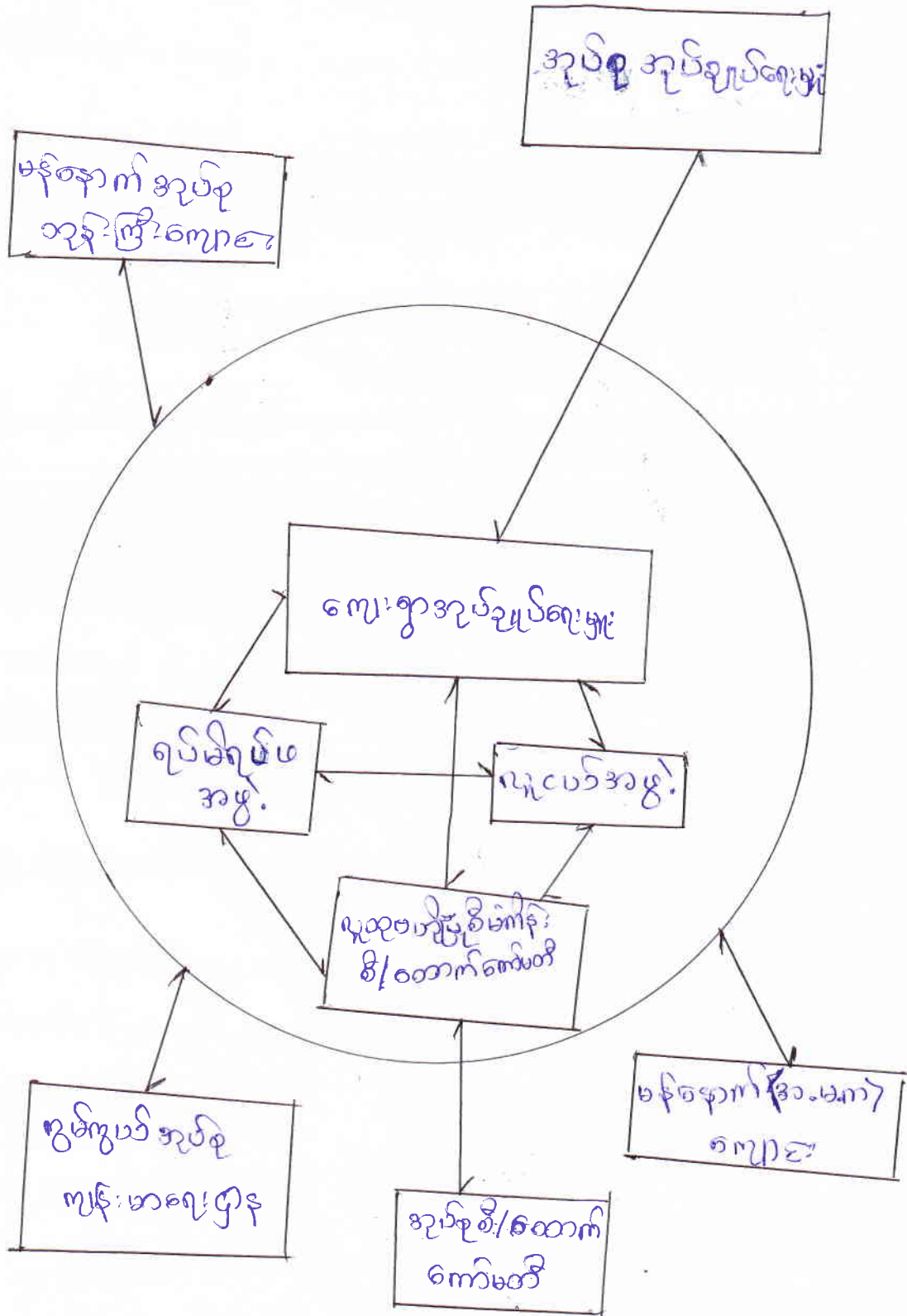

ပါဝင်ရေးအဖွဲ့

အဖွဲ့အစည်း ချိတ်ဆက်မှု ဖြစ်ပေါ်စေရန် အဖွဲ့အစည်းများ

ကျေးဇူးအတွင်းတွင်ရှိသော အဖွဲ့အစည်းများ

- ၁။ ကျေးဇူးအုပ်ချုပ်ရေးမှူးအဖွဲ့
- ၂။ ရပ်မိ/ရပ်ဖ အဖွဲ့
- ၃။ လူငယ်များအဖွဲ့
- ၄။ စီမံကိန်းအထောက်အကူပြု ကော်မတီ

၄င်းအဖွဲ့အစည်းများမှာ မျဉ်းဆွဲထားသည့်အတိုင်း အချိတ်အဆက်

မှုရှိသည်။ အဖွဲ့အစည်းများထဲတွင် ကျေးဇူးအုပ်ချုပ်ရေးမှူးအဖွဲ့ကတော့ အာဏာအရှိဆုံးဖြစ်သည်။ သာရေး၊ နာရေးကိစ္စများတွင် ရပ်မိ/ရပ်ဖအဖွဲ့ကသာ ဦးစီးဦးဆောင်ခွင့် ရှိသည်။ ထိုအတူ လူငယ်အဖွဲ့များကလည်း ကျေးဇူးနှင့် ပတ်သက်သည့် ကိစ္စများအားလုံးကို ဝိုင်းဝန်းလှည့်ဆောင်ရွက်ကြပါသည်။

ယခုလက်ရှိ ကျေးဇူးဖွံ့ဖြိုးရေးဆိုင်ရာ လုပ်ငန်းများတွင် လူထုဗဟိုပြု

စီမံကိန်း၊ စီ/ထောက်ကော်မတီဝင်များနှင့် ကျေးဇူးစေတနာ့ဝန်ထမ်းများတို့က ကျေးဇူးအုပ်ချုပ်ရေးမှူး၏ အကူအညီဖြင့် ဦးဆောင်ပြီး လုပ်ကိုင်ပျက်ရှိပါသည်။ ထိုကော်မတီဝင်များတွင် အမျိုးသမီးများကတော့ အခွင့်အရေးနှင့် မျှမျှတတ ပါဝင် ဆောင်ရွက်ကြပါသည်။

ဤအဖွဲ့အစည်းချိတ်ဆက်မှုဖြစ်ပေါ်မှုကို ဆုံးဖြတ်အားဖြင့်

ကျေးဇူးအတွင်း/အပြင်ရှိ အဖွဲ့အစည်းများကို ဆက်လက်ပြုစု ၄င်းတို့ ချိတ်ဆက်မှုကို ဆဲဆဲပိုင်ပိုင်ပါသည်။

22.1.16

അമ്പലമുക്ക്

കാലം: 1 മണി

സ്ഥലം: P

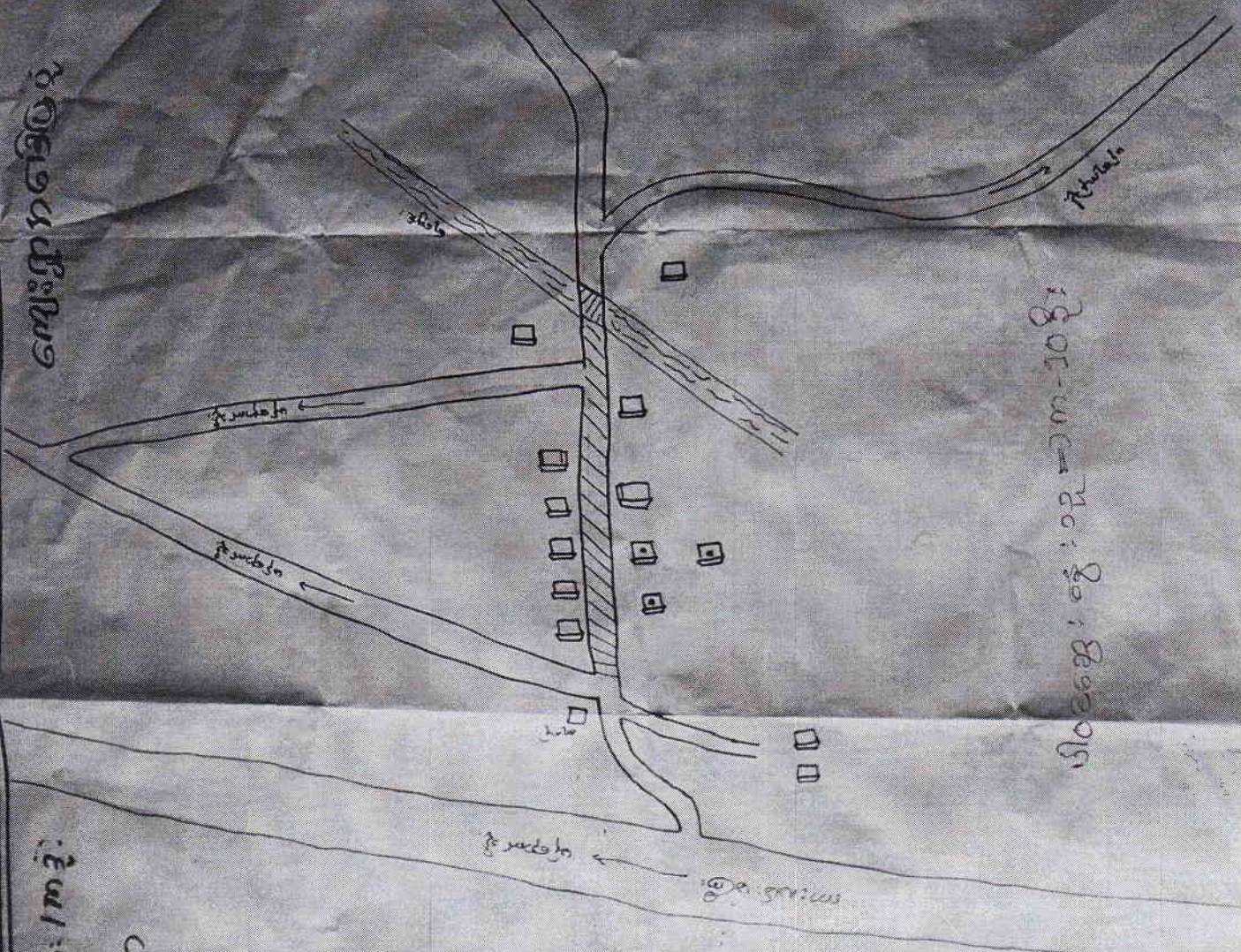
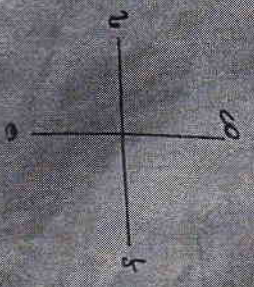

31.1.16
 = 10:00 മണി
 = 10:00 മണി
 = 10:00 മണി
 = 10:00 മണി

കാലം: 10:00 മണി

ကျေးဇူး လူမှုအခြေပြုခြင်းပုံ သုံးသပ်ချက်

လူမှုအခြေပြုခြင်းပုံတွင် ကျေးဇူးအတွင်း၌ အိမ်ထောင်ရေးများ၊

ရုပ်ကွက်ခွဲများ၊ စွာတွင်း၌ အထင်ကရရေးရာများ၊ အခြားအခြေခံအဆောက်အအုံများ၊ စာတတ်သုံး ရေရရှိမှုနှင့် လမ်းပန်းဆက်သွယ်ရေးစသည့် အခန်းအရာများကို ခြုံငုံပါသည်။

ကျေးဇူး၏ အိမ်ထောင်ရေးများနှင့် ရုပ်ကွက်ခွဲများကို ဖြည့်ဖြည်း

အားဖြင့် ကျေးဇူး၏ အိမ်အရေအတွက်နှင့် ကျပ်တန်းပုံကို ခန့်မှန်းသိရှိရပါသည်။ စွာတွင်း၌ အထင်ကရ ရေးရာများကို ဖြည့်ဖြည်း အားဖြင့်လည်း ကျေးဇူးသည် အဘဘာ၊ အဘဘုရားကို သိရှိနိုင်သည်။ ထို့ပြင် အခြားအခြေခံအဆောက်အအုံများတွင်လည်း စာသင်ကျောင်း၊ စာကြည့်တိုက်၊ ဆေးပေးခန်း၊ ကျေးဇူးခန်းမဆောင်များကို ဖြည့်ဖြည်း အားဖြင့် လိုအပ်ချက်ရှိ / မရှိကိုပါ လေ့လာသုံးသပ်နိုင်ပါသည်။ ထိုနည်းတူ စာတတ်သုံး ရေရရှိမှုနှင့် လမ်းပန်းဆက်သွယ်ရေးကိုလဲ လိုအပ် / မလိုအပ် တစ်ခါတည်း လေ့လာသုံးသပ် နိုင်ကြောင်းကို တွေ့ရှိရပါသည်။



Handwritten text in the top right corner, possibly a title or a note, including the word "புலையா" (Pulaya).

22.1.2016

புலையா

புலையா

புலையா - காவிரி - 100

புலையா

புலையா காவிரி காவிரி காவிரி

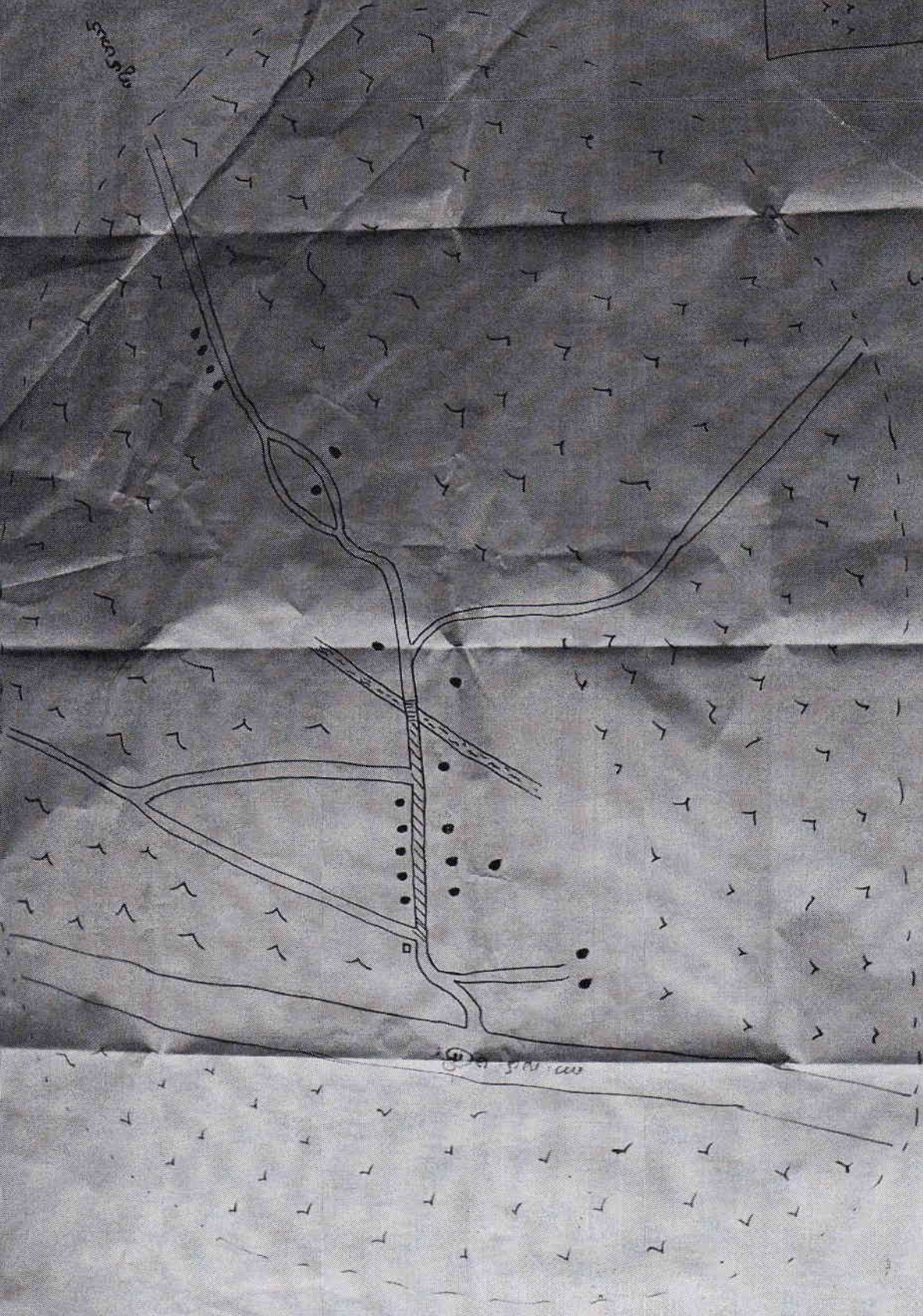

Handwritten text at the bottom of the map, possibly a scale or a note, including the word "மீட்டர்கள்" (meters).

ကျေးဇူးအရင်းအမြစ်ပြု ဖြေပုံ သုံးသပ်ချက်

ကျေးဇူး အရင်း အမြစ်ပြု ဖြေပုံ ဆွေးနွေးစဉ်တွင် ရုပ်မိရပ်မများ

နှင့် ကျေးဇူးစီမံကိန်း အထောက်အကူပြု ချက်မတီဝင် အချို့ တို့ နှင့် မှူးမပါဝင် ဆွေးနွေးရေးဆွဲခဲ့ ပါသည်။

ကျေးဇူးအရင်း အမြစ်ပြု အတွင်းတွင် တည်ရှိသော သဘာဝ

အရင်းအမြစ်များမှာ သစ်တောများ၊ မြေစားရေးအတွက် လျှင်မြန်စေရေးများ၊

လမ်းပန်းဆက်သွယ်ရေး နှင့် ကျေးဇူး နယ်နိမိတ်နှင့် ထိစပ်နေသော ကျေးရွာ

များကို တွေ့ရှိရပါသည်။

9102122 നോട്ട്: ക്ഷമിക്കുക

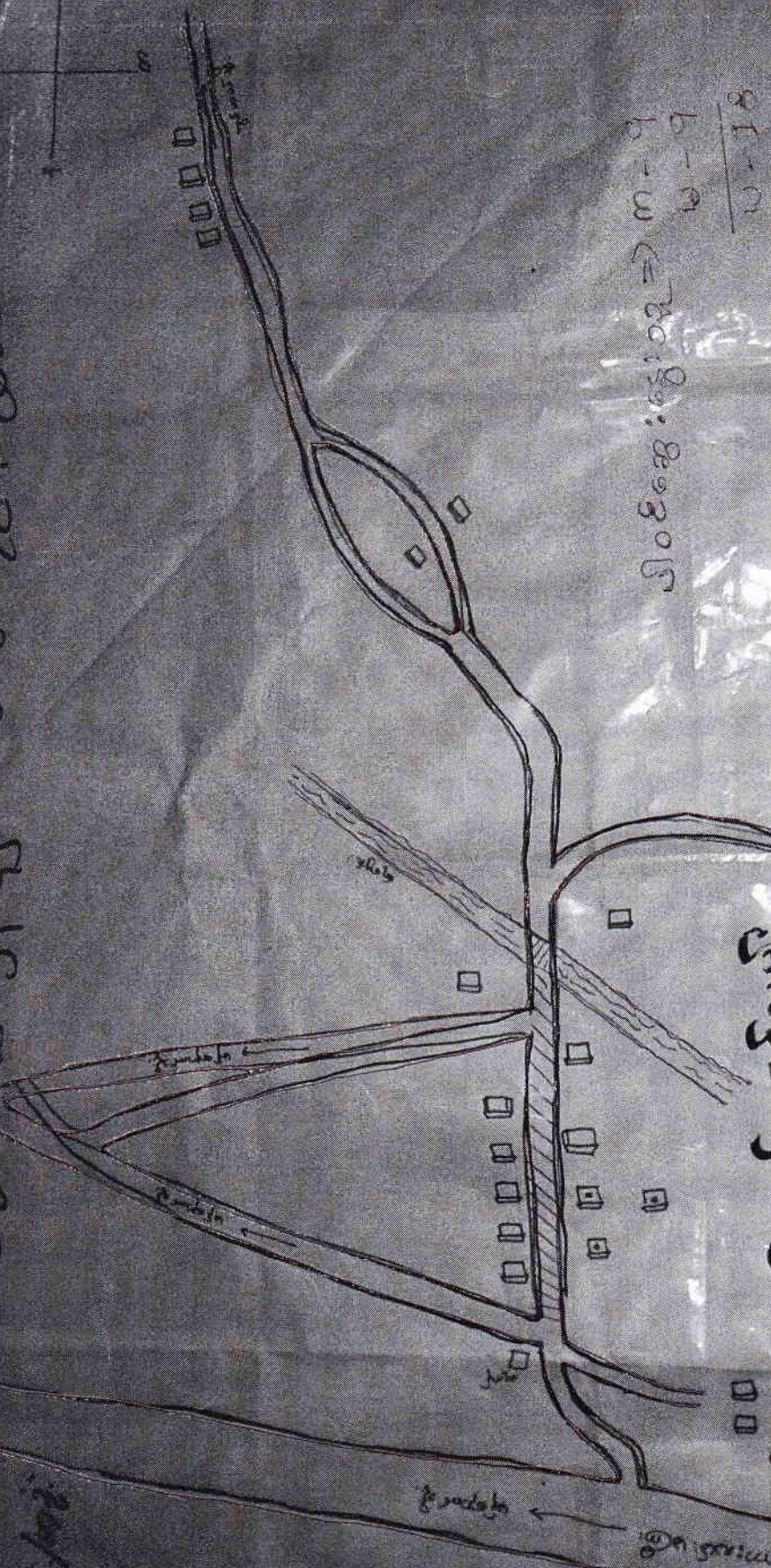

പിറേച്ചേ: ൧൦൦൦
 ൧൦൦൦
 ൧൦൦൦

- കുറിപ്പ്:
- നദി: മതി
 - പാലം: ൧൦
 - പള്ളി: ൧
 - മന്ദിരം: ൧
 - മദ്രസ്സ: ൧

① സമൂഹപദ്ധതി:

- ② അന്വേഷണം: ൧൦൦൦
- ③ പട്ടണത്തിൽ: ൧൦൦൦
- ④ കെട്ടിടങ്ങൾ: ൧൦൦൦
- ⑤ കെട്ടിടങ്ങൾ: ൧൦൦൦

9102122 നോട്ട്: ക്ഷമിക്കുക

ဈေးဝယ်စျော်မှန်: ချက် ဖြေပုံ၏ ဝဉ်းဘဝချက်

စျော်မှန်ချက်ဖြေပုံတွင် ဈေးဝယ်လူထုကို ဗု နောင်လာမည်

အနာဂတ် နှစ်များတွင် မိမိတို့ဈေးဝယ် ဖွံ့ဖြိုးတိုးတက်လာစေရန် စျော်မှန်

ထားသော ရည်ရွယ်ချက်များမှာ-

၁။ စွာတွင်း ကွန်ကရစ်လမ်း

၂။ ကားလမ်းဖောက်ခြင်း

၃။ ၂၄ နာရီ မီးလင်းရေး

၄။ မူကြိုဈေးဝေးခြင်း

၅။ အမျိုးသမီးများ စက်မှု/လက်မှုပညာ စတင်တိုးမြှင့်ပေးခြင်း

ဤစျော်မှန်ချက်ဖြေပုံကို ဖြည့်ဖြည်းဆည်း အားဖြင့် ဈေးဝယ်

ဖွံ့ဖြိုးတိုးတက်ရန် ပျံအပ်နေသော အခြေခံ အချက်အလက်များကို

ဘိဒါ ခိုင်မာပါသည်။

ရာသီချိန်ပြ ကြည့်ခွင့်

ကျေးရွာ။ ။ နားထားနားထိုင်။ ကျေးရွာအုပ်စု။ ။ နမ့်ဆန်မြို့နယ်။ ရက်စွဲ။ ။ 21.1.2016

	တန်ခူး	ကဆုန်	နယုန်	ဝါဆို	ဝါခေါင်	တော်သလင်း	သီတင်းကျွတ်	တန်ဆောင်မုန်း	နတ်တော်	ပြာသို	တပို့တွဲ	တပေါင်း
ရောဂါဖြစ်ပွားမှု	-	-	-	-	+	-	-	+	+	-	-	-
သောက်သုံးရေရရှိမှု	~	~	~	~	~	~	~	~	~	~	~	~
မိုးရွာသွန်းမှု	+	+	+	+	+	+	+	+	+	+	+	+
ပင်စွေရရှိမှု	88	88	88	88	88	88	88	88	88	88	88	88
ငွေချေးမှု	-	-	-	-	-	-	+	+	+	+	+	+
အလုပ်များသောအချိန်	☺☺☺	☺☺☺	☺☺☺	☺☺☺	☺☺☺	☺☺☺	☺☺☺	☺☺☺	☺☺☺	☺☺☺	☺☺☺	☺☺☺
ရွှေ့ပြောင်းအလုပ်သွားခြင်း	-	-	-	-	-	-	-	-	-	-	-	-
ပွဲတော်ကျင်းပမှု	-	-	-	+	-	-	+	+	-	-	+	-
လမ်းပန်းဆက်သွယ်ရေးကောင်းမွန်မှု	~	~	~	~	~	~	~	~	~	~	~	~

ပါဝင်အဖွဲ့အစည်း ၁ - 10 ဦး

ရာသီချိန်ပြဏ္ဍာန်နှင့် သုံးဘက်ချက်

ရာသီ ချိန် ပြ ဖြစ် ခြင်း တွင် နေ့ နံပါတ် (၁၂) နှစ် ရာသီ ထဲ တွင်

ကျွန်ုပ်တို့ ပြု ဖြစ် ခြင်း၊ နေ့ နံပါတ် ၁၂ နှစ် ရာသီ ထဲ တွင် နေ့ နံပါတ် ၁၂ နှစ် ရာသီ ထဲ တွင်

ပတ်စပို့ အင်္ဂလိပ် နေ့ နံပါတ် ၁၂ နှစ် ရာသီ ထဲ တွင် နေ့ နံပါတ် ၁၂ နှစ် ရာသီ ထဲ တွင်

များ နှင့် ဝေ နေ့ နံပါတ် ၁၂ နှစ် ရာသီ ထဲ တွင် နေ့ နံပါတ် ၁၂ နှစ် ရာသီ ထဲ တွင်

အချိန် များ သော ရာသီ ချိန် နှင့် နေ့ နံပါတ် ၁၂ နှစ် ရာသီ ထဲ တွင် နေ့ နံပါတ် ၁၂ နှစ် ရာသီ ထဲ တွင်

လုပ် နေ့ နံပါတ် ၁၂ နှစ် ရာသီ ထဲ တွင် နေ့ နံပါတ် ၁၂ နှစ် ရာသီ ထဲ တွင်

ရိုး နှင့် ဝေ နေ့ နံပါတ် ၁၂ နှစ် ရာသီ ထဲ တွင် နေ့ နံပါတ် ၁၂ နှစ် ရာသီ ထဲ တွင်

ပတ်စပို့ အင်္ဂလိပ် နေ့ နံပါတ် ၁၂ နှစ် ရာသီ ထဲ တွင် နေ့ နံပါတ် ၁၂ နှစ် ရာသီ ထဲ တွင်

ပတ်စပို့ အင်္ဂလိပ် နေ့ နံပါတ် ၁၂ နှစ် ရာသီ ထဲ တွင် နေ့ နံပါတ် ၁၂ နှစ် ရာသီ ထဲ တွင်

ကို နေ့ နံပါတ် ၁၂ နှစ် ရာသီ ထဲ တွင် နေ့ နံပါတ် ၁၂ နှစ် ရာသီ ထဲ တွင်

ပဋိပက္ခအိမ်ပုံစံဖြင့် ကျား/မကော့ရာဆန်းစစ်ခြင်းရယူပေး
 နားပတ်/ကန့်ကျားပြော

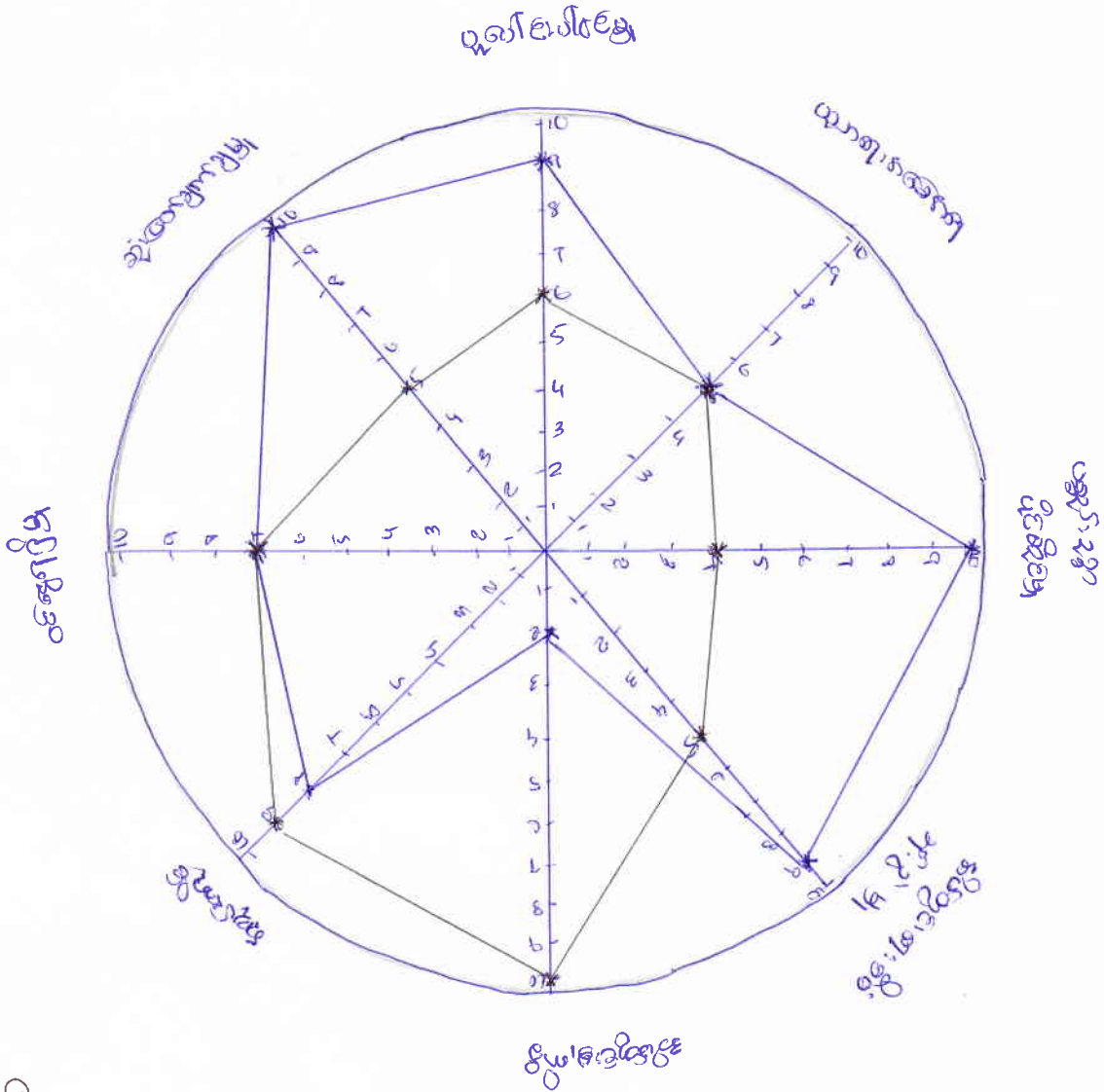

- အမျိုးအမည်
- အမျိုးအနွယ်

ပါဝင်ဆွေးနွေးရာ →

$$\begin{array}{r}
 m - 8 \\
 b - 15 \\
 \hline
 u - 23
 \end{array}$$

ബി.എ. സി. വി. വി. സെന്ററി

ക്ലാസ്: ഐ. എസ്. സി. സി. സി.

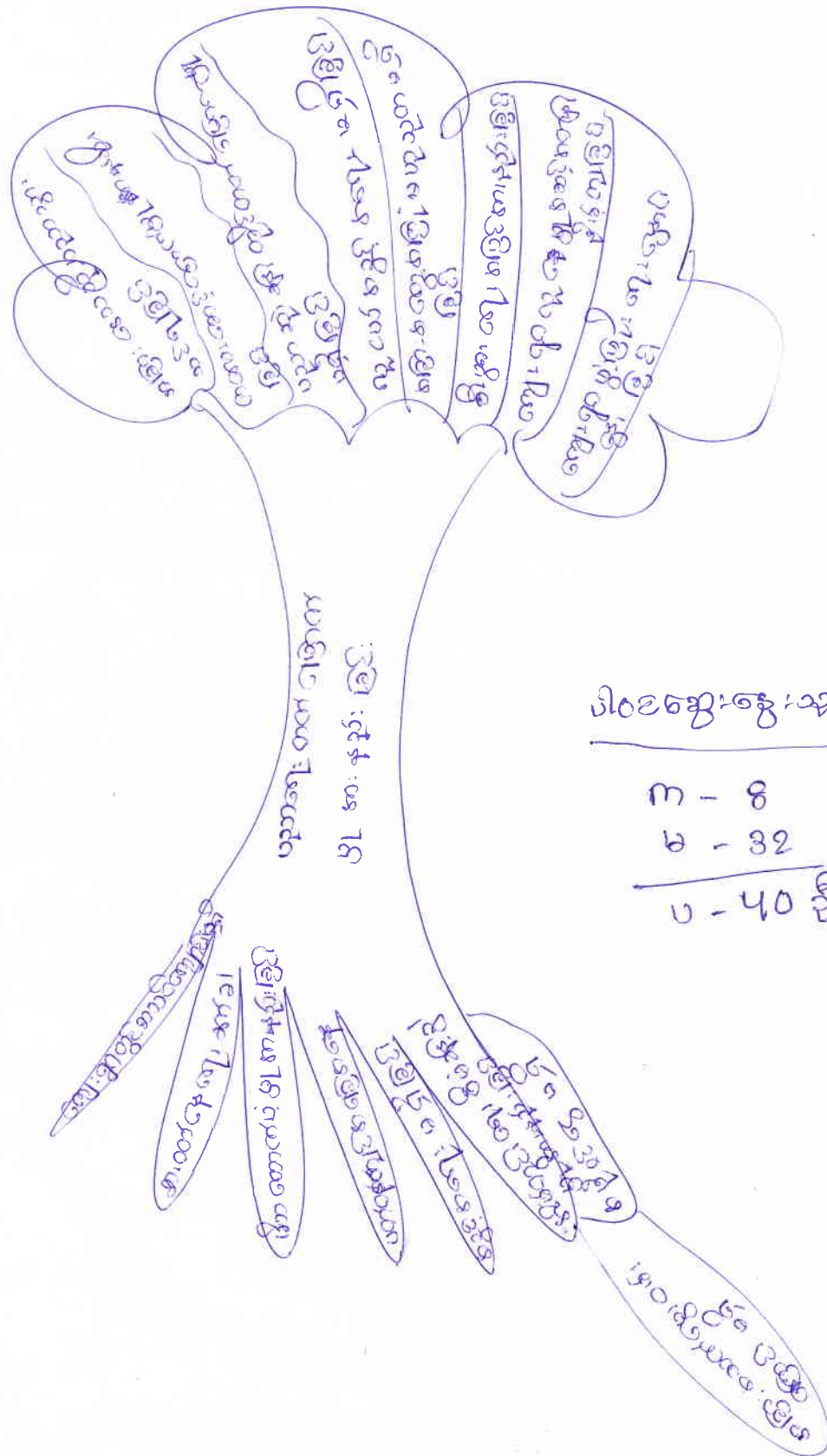

വിജ്ഞാപനം	
m	8
b	32
<hr/>	
U	40

ပြဿနာတစ်ပင် သို့ သပ်ချက်

ကျေးဇူးတင် တွင် တည်ရှိသော အိမ်ထောင် စု နှင့် များ ကားလုံး သို့ သည် လက်ရှိ အိမ်ထောင်
နေမှုသည် ကောက်ကတ် ဖြစ် ပညာရေး စာတတ် မြောက်ဖွဲ့ ကားလုံး သည် ကျောင်း တွင် ဖြစ်ပါ
သည်။

ပညာရေး စာတတ် မြောက် ဖွဲ့ ကားလုံး ရှိလျှင် ကောင်း ဖြစ် ဝမ်းစားရေး ပစ္စည်း
ဖြည့်ပါ။ ဒီးပို့ပါ။ ကောင်းပစ္စည်း သည် အများ ပညာရေးကို ထိထိ ရောက် ရောက်
စာတတ် မြောက် ဝမ်းစား ကားလုံး မရှိသည့် ကိစ္စ နေရာ များ သို့ ကောင်း
ဖြစ် ပါသည်။

ထိုအခါတွင် ဖန်တီး လာသည့် စိုးရိမ်မှု များ ဖြစ် ကျေးဇူး ဖြစ် ဖြစ် ကျေးဇူး ပညာ
ရေး ထိခိုက် ပြီးပို့ပါ။ ထိခိုက်လာ ပြန်သည် ကိစ္စ နေရာ ကားလုံး မရှိသည့် ဖြစ်ပါ။

၁၀ သို့ စာတတ် မြောက် ကားလုံး မရှိသည့် မဟုတ်သည့် ပညာရေး ဒီပို့ပါ။ ကားလုံး
သည် စိုးရိမ်မှု များ အိမ်ထောင် ပါသည်။

ထိုအခါတွင် ၎င်း ဖြည့်ပါ စိုးရိမ်မှု များ သည် ကိစ္စ နှင့် ကိစ္စ စာတတ် မြောက်

နေသော အခါတွင် စိုးရိမ်မှု ကောက်ကတ် များကို ဖြစ် ဖြစ် ပြန် ကျေးဇူး လူမှု

များ ကားလုံး နှင့် ကိစ္စ နေရာ ကားလုံး များ သို့ ကိစ္စ ဖြစ် ပြန် ပညာရေး များ

ထောက်ပံ့ များ ပံ့ပိုး လာပြီး လိုက်ပုံ အတိုင်း ကို တွေ့ပါသည်။

နားဟမ်းကတုံး၏ ဓာတ်ပုံမှတ်တမ်း



ကျေးရွာစီမံကိန်း အထောက်အကူပြု ကော်မတီဝင်များစာရင်း

ကျေးရွာ ...~~၂၀၁၅~~...~~၂၀၁၆~~... ကျေးရွာအုပ်စု ...~~၂၀၁၅~~...~~၂၀၁၆~~... ရက်စွဲ။ ...~~၂၀၁၅~~...~~၂၀၁၆~~...

ကျေးရွာစီမံကိန်း အထောက်အကူပြု ကော်မတီ	ရာထူး	အမည်	မှတ်ချက်
ကျေးရွာစီမံကိန်း အထောက်အကူပြုကော်မတီ	ဥက္ကဋ္ဌ	ဦးကျော်အောင်	
	ဥက္ကဋ္ဌ	ဒေါ်စန္ဒာသန်း	
ဝယ်ယူရေး ဆပ်ကော်မတီ	ဥက္ကဋ္ဌ	ဦးဥကကင်္ဂသင်း	
	အဖွဲ့ဝင်	ဒေါ်အေးအေးစွယ်	
	အဖွဲ့ဝင်		
စောင့်ကြည့်စစ်ဆေးရေး ဆပ်ကော်မတီ	ဥက္ကဋ္ဌ	ဦးအိုက်ဒေါ်	
	အဖွဲ့ဝင်	ဒေါ်အေးအိုင်	
	အဖွဲ့ဝင်		
လည်ပတ်ရေးနှင့် ပြုပြင်ထိန်းသိမ်းရေးဆပ်ကော်မတီ	ဥက္ကဋ္ဌ	ဦးကျော်ညွန့်	
	အဖွဲ့ဝင်	ဒေါ်စန္ဒာသန်း	
	အဖွဲ့ဝင်		
ကျေးရွာငွေ စာရင်းကိုင်	ကျေးရွာငွေ စာရင်းကိုင်	ဦးသက်ရှည်	
အကြံပြု တိုင်ကြားရေး		ဦးအိုက်ဒေါ်	
		ဒေါ်စန္ဒာသန်း	
ကျေးရွာ စေတနာ့ ဝန်ထမ်း	အဖွဲ့ဝင်	ဦးအောင်မြေ	
	အဖွဲ့ဝင်	ဒေါ်အေးအောင်	
ကျေးရွာအုပ်စု စီ/ ထောက် ကိုယ်စားလှယ်			



လူထုဗဟိုပြုစီမံကိန်း

ပုံစံစ-၁ ကျေးရွာအခြေခံအချက်အလက်များ (Form PC 1)

လမ်းညွှန်ချက်/ ကျေးရွာတစ်ရွာသို့ ပထမဆုံး မိတ်ဆက်ခရီးသွားရောက်သောအခါ လူထုစည်းရုံးရေးမှူးသည် ကျေးရွာခေါင်းဆောင်များအားကျေးရွာအချက်အလက်များကိုမေတ္တာရပ်ခံ၍တောင်းခံရသည်။ ဤအချက်အလက်များကိုစီမံကိန်းမိတ်ဆက်အစည်းဝေးမတိုင်မီတောင်းခံရမည်။ စီမံကိန်းမိတ်ဆက်အစည်းဝေးတွင် လူထုစည်းရုံးရေးမှူးသည် ဤအချက်အလက်များအားစစ်ဆေးပြီးမှန်ကန်အောင်ပြုလုပ်ရမည်။ ပြီးနောက်တွင် လူထုစည်းရုံးရေးမှူးမှ သတင်းအချက်အလက်ထဲသို့ Tablets မှတစ်ဆင့်ဖြည့်သွင်းရမည်။

ကျေးရွာအုပ်ချုပ်ရေးမှူးအမည်	ဦးစန်းမြင့်	ကျေးရွာအုပ်ချုပ်ရေးမှူး၏ဖုန်းနံပါတ်	၀၉-၇၈၂၅၇၁၄၅	လူထုစည်းရုံးရေးမှူး၏အမည်	ဒေါ်ခင်မြာပီ
ပြည်နယ်၊ တိုင်းဒေသကြီး	မြို့နယ်	ကျေးရွာအုပ်စု	မန်ပေးကန်	ကျေးရွာ	နဂါးဝါဒါ၊ ကျေးရွာ

လူမျိုးစု	အိမ်ထောင်စုအရေအတွက်	ကိုးကွယ်သည့်ဘာသာ	အိမ်ထောင်စုအရေအတွက်
လူမျိုးစု (၁)- <u>မအူဝ</u>	25	ဘာသာ(၁)- <u>ဗုဒ္ဓ</u>	25
လူမျိုးစု (၂)- <u>မအူဝ</u>		ဘာသာ(၂)- <u>ဗုဒ္ဓ</u>	
လူမျိုးစုရော-----		ဘာသာရော-----	

	အမျိုးသား(အရေအတွက်)	အမျိုးသမီး(အရေအတွက်)
လူဦးရေ	104	56
အိမ်ထောင်ဦးစီး	49	6

() လက်လှမ်းမီအသုံးပြုနိုင်သည့်အဆောက်အအုံများ

စာသင်ကျောင်း	အမှတ်ခြစ်ပါ	ကျန်းမာရေး	အမှတ်ခြစ်ပါ	ဘာသာရေးအဆောက်အအုံ	အမှတ်ခြစ်ပါ
အထက်တန်းကျောင်း	<input type="checkbox"/>	ဆေးရုံ	<input type="checkbox"/>	စေတီ	<input checked="" type="checkbox"/>
အလယ်တန်းကျောင်း	<input type="checkbox"/>	ကျန်းမာရေးဌာန	<input type="checkbox"/>	ဘုန်းကြီးကျောင်း	<input type="checkbox"/>
မူလတန်းကျောင်း	<input type="checkbox"/>	ကျန်းမာရေးဌာနခွဲ	<input type="checkbox"/>	ဟိန္ဒူဘုရားကျောင်း	<input type="checkbox"/>
မူကြိုကျောင်း	<input type="checkbox"/>	ဆေးပေးခန်း	<input type="checkbox"/>	ခရစ်ယာန်ကျောင်း	<input type="checkbox"/>
အခြား	<input type="checkbox"/>	အခြား	<input type="checkbox"/>	ဗလီ	<input type="checkbox"/>
				အခြား	<input type="checkbox"/>
မှတ်ချက်		မှတ်ချက်		မှတ်ချက်	

(ဂ) ကျွမ်းကျင်သူများမှတ်တမ်း ၊ ကျေးရွာတွင်နေထိုင်သော သို့မဟုတ် တခြားရွာမှလာရောက်သောကျွမ်းကျင်သူများ

(၁) စာသင်ကျောင်း			(၂) ကျန်းမာရေး			(၃) လက်မှုပညာရှင်		
	ရွာတွင်နေထိုင်သူ	အခြားရွာမှလာသူ		ရွာတွင်နေထိုင်သူ	အခြားရွာမှလာသူ		ရွာတွင်နေထိုင်သူ	အခြားရွာမှလာသူ
မူလတန်းပြဆရာဆရာမ	<input type="checkbox"/>	<input type="checkbox"/>	ဆရာဝန်	<input type="checkbox"/>	<input checked="" type="checkbox"/>	လက်သမား	<input checked="" type="checkbox"/>	<input type="checkbox"/>
အထက်တန်းပြဆရာဆရာမ	<input type="checkbox"/>	<input type="checkbox"/>	လက်ထောက်ကျန်းမာရေးမှူး	<input type="checkbox"/>	<input type="checkbox"/>	ပန်းရံ	<input checked="" type="checkbox"/>	<input type="checkbox"/>
အလယ်တန်းပြဆရာဆရာမ	<input type="checkbox"/>	<input type="checkbox"/>	အမျိုးသမီးကျန်းမာရေးဆရာမ	<input type="checkbox"/>	<input type="checkbox"/>	လျှပ်စစ်ဆိုင်ရာ	<input type="checkbox"/>	<input type="checkbox"/>
မူကြိုဆရာဆရာမ	<input type="checkbox"/>	<input type="checkbox"/>	အရံသားဖွား	<input type="checkbox"/>	<input type="checkbox"/>	ရေပိုက်သွယ်သူ	<input checked="" type="checkbox"/>	<input type="checkbox"/>
အခြား	<input type="checkbox"/>	<input type="checkbox"/>	ပြည်သူ့ကျန်းမာရေးလုပ်သား (၁)/(၂)	<input type="checkbox"/>	<input type="checkbox"/>	စက်ပြင်ဆရာ	<input checked="" type="checkbox"/>	<input type="checkbox"/>

မှတ်ချက်



လူထုဗဟိုပြုစီမံကိန်း

(ဃ) ကျေးရွာသို့ ရောက်ရှိနိုင်သည့်လမ်းအခြေအနေ / ကျေးရွာတစ်ရွာသည် ၎င်း၏ကျေးရွာအုပ်စုနှင့် ဆက်သွယ်ထားသော လမ်းအခြေအနေ (အောက်ပါတို့ကိုပိုင်းပါ)

ကျောက်ကြမ်းလမ်း:	ကတ္တရာလမ်း:	ကွန်ကရစ်လမ်း:	မော်တော်ဆိုင်ကယ်လမ်း:
ကျောက်ခင်းလမ်း:	မြေသားလမ်း:	လူသွားလမ်း:	အခြား: _____

(င) ကျေးရွာဖွံ့ဖြိုးမှုစီမံချက် ပိုင်းပါ

(၁) လူထုဗဟိုပြုစီမံကိန်းမစတင်မှီ ဤကျေးရွာတွင်ကျေးရွာဖွံ့ဖြိုးမှု စီမံချက်ရှိခဲ့ပါသလား? (ရှိပါသည်/မရှိပါ/မသိပါ

(၂) ရှိခဲ့ပါလျှင် ဤစီမံချက်ကို မည်သည့် ခုနှစ်တွင်ပြင်ဆင်ခဲ့ပါသနည်း? နှစ်-1945/မသိပါ

(၃) ဤစီမံချက်ကို မြို့နယ်မှအတည်ပြုခဲ့ပါသလား? ပြုခဲ့ပါသည်/မပြုခဲ့ပါ /မသိပါ

(စ) ခရီးအကွာအဝေး:

(၁) ဤကျေးရွာ၏ဗဟိုမှ၎င်းကျေးရွာအုပ်စု၏ဗဟိုအထိခရီးမိုင်မည်မျှကွာဝေးသနည်း? မိုင်-2-/-/မသိပါ

(၂) ဤကျေးရွာမှ ၎င်းကျေးရွာအုပ်စုဗဟိုအထိသွားလာရာတွင်ကြာမြင့်သည့်အချိန်
 ခြောက်သွေ့ရာသီတွင်ကြာချိန် 00:20/ ထော်လာဂျီ/မော်တော်ဆိုင်ကယ်/ခြေလျှင်/လား/မော်တော်ဘုတ်/
 00:45 အခြား: ----- စသည်တို့ဖြင့်သွားလျှင်ကြာမြင့်သည့်အချိန်
 မိုးရာသီတွင်ကြာချိန် 00:30/00:45 ထော်လာဂျီ/မော်တော်ဆိုင်ကယ်/ခြေလျှင်/လား/မော်တော်ဘုတ်/
 အခြား: ----- စသည်တို့ဖြင့်သွားလျှင်ကြာမြင့်သည့်အချိန်

(ဆ) ဖတ်ဝန်းကျင်ဆိုင်ရာသဘာဝဘေးအန္တရာယ် -
 ဤကျေးရွာတွင်ရေကြီးခြင်းကဲ့သို့ သဘာဝဘေးအန္တရာယ်ကျရောက်ဖူးခြင်းရှိပါသလား။
 မရှိပါ ရှိပါသည် ရှိလျှင်ဖော်ပြပါ- ခြေပြိုခြင်း

(ဇ) ကျေးရွာတွင် ဖွဲ့စည်းထားသော အဖွဲ့အစည်းများ
 လူထုဗဟိုပြုစီမံကိန်းမတိုင်မီ ဤကျေးရွာတွင် ကျေးရွာဖွံ့ဖြိုးရေးအတွက် အစိုးရ(သို့) ရွာသားများကိုယ်တိုင်(သို့) စီမံကိန်းတစ်ခုခုမှ
 ဖွဲ့စည်းထားသည့် အဖွဲ့အစည်းများရှိပါသလား။

ကျေးရွာခေါင်းဆောင်	အမည်	ဦးအုန်းမြင့်
	လက်မှတ်	နေ့စွဲ 22.1.2016
လူထုစည်းရုံးရေးမှူး	အမည်	ဒေါ်သန်းကြည်
	လက်မှတ်	နေ့စွဲ 22.1.2016



လူထုဗဟိုပြုစီမံကိန်း

ပုံစံ စ-၂ - စီမံကိန်းစက်ဝန်းအချိန်ဇယား (PC 2)

လမ်းညွှန်ချက်-သက်ဆိုင်ရာလူထုစည်းရုံးရေးမျိုး/လက်ထောက်နည်းပညာနည်းပညာမျိုးများမှ စီမံကိန်းစက်ဝန်းအဆင့်တစ်ခုစီ ပြီးစီးတိုင်းကျေးရွာနှင့် ကျေးရွာအုပ်စု အတွက်ဤပုံစံကိုဖြည့်သွင်းရမည်။

စည်းရုံးရေးမျိုး/ဝန်ထမ်း အမည် - ဒေါ်သန်းကြည်

နေ့စွဲ 22.01.2016 စက်ဝန်းအားအမှတ်ဖြစ်ပါ စက်ဝန်း(၁) စက်ဝန်း(၃)

ပြည်နယ်/တိုင်း ရှမ်း/မြောက် မြို့နယ် ဒုလ္လံ ကျေးရွာ နာယာမာဉ်ကန်

စီမံကိန်းဆောင်ရွက်မှုအဆင့်များ	နေ့စွဲ		အစည်းအဝေးတွင်တက်ရောက်သူအရေအတွက်			
	စတင်သည့် နေ့.	ပြီးဆုံးသည့်နေ့.	အမျိုးသားအရေအတွက်	အမျိုးသမီးအရေအတွက်	အိမ်ထောင်စုအရေအတွက်	လူမျိုးစု တက်ရောက်သူ ရေအတွက် လူမျိုးစုအမည်
၁. ကျေးရွာစီမံကိန်း မိတ်ဆက်အစည်းအဝေး	21.1.2016	21.1.2016	19	19	25	၂၆၈၀၉ 38
၂. ကျေးရွာဖွံ့ဖြိုးရေး စီမံချက်ရေးဆွဲခြင်း အစည်းအဝေး	22.01.2016	22.1.2016	8	32	25	၂၆၈၀၉ 40
၃. ကျေးရွာအုပ်စု လုပ်ငန်း ဆုံးဖြတ်ချက်ချသည့်အစည်းအဝေး	8.2.2016	8.2.2016	20	20	40	၂၆၈၀၉ 40
၄. မြို့နယ်အဆင့်စီမံကိန်းရေးဆွဲရေးနှင့်အကောင်အထည်ဖော်ရေးကော်မတီ၏ စီမံကိန်း သုံးသပ်မှုအစည်းအဝေး	14.3.2016	28.3.2016	မလို	မလို	မလို	မလို
၅. မြို့နယ် စီမံကိန်းရေးဆွဲရေးနှင့်အကောင်အထည်ဖော်ရေးကော်မတီ၏ဆုံးဖြတ်မှုကို ရွာသို့ အသိပေးအကြောင်းကြားသည့်အစည်းအဝေး						
၆. စီမံကိန်းလုပ်ငန်းခွဲစီမံချက်ရေးဆွဲခြင်း အစည်းအဝေး	မလို	မလို	မလို	မလို	မလို	မလို
၆.၁။ စီမံကိန်းလုပ်ငန်း အကောင်အထည်ဖော်ရေးအစီအစဉ် ရေးဆွဲခြင်း						
၆.၂။ ဝယ်ယူရေးအစီအစဉ် ရေးဆွဲခြင်း						



လူထုဗဟိုပြုစီမံကိန်း

၆. ဘာလျှာရေးကုန်ကျမှု လျာထားအစီအစဉ် ရေးဆွဲခြင်း						
၆.၄။ ပြင်/ထိန်းအစီအစဉ် ရေးဆွဲခြင်း						
၇. စီမံကိန်းလုပ်ငန်းခွဲ တိုးတက်မှု စောင့်ကြည့်လစဉ်အစည်းအဝေး	မလို	မလို	မလို	မလို	မလို	မလို
၇.၁။ အစည်းအဝေး ပထမအကြိမ်						
၇.၂။ အစည်းအဝေး ဒုတိယအကြိမ်						
၇.၃။ အစည်းအဝေး တတိယအကြိမ်						
၈. စီမံကိန်းလုပ်ငန်းခွဲ အပြီးသတ်စစ်ဆေးခြင်း အစည်းအဝေး						
၉. လူထုစစ်ဆေးပွဲအစည်းအဝေး						



လူထုဗဟိုပြုစီမံကိန်း

ပုံစံ ၈-၃ ကျေးရွာဖွံ့ဖြိုးရေး ဦးစားပေးအစီအစဉ် (Form PC 3)

လမ်းညွှန် ချက်/အဆင့်(၃)ကျေးရွာမှိုက်မှန်းချက်အစည်းအဝေးပြီးဆုံးသောအခါကျေးရွာစီမံကိန်းအထောက်အကူပြုကော်မတီသည် လူထုစည်းရုံးရေးမှူးအကူအညီဖြင့်ဤပုံစံကိုပြည့်စုံအောင်ဖြည့်သွင်းရမည်။အားလုံးသောအခက်အခဲအတားအဆီးများဖွံ့ဖြိုးမှုဦးစားပေး အစီအစဉ်များလူထုဗဟိုပြုစီမံကိန်း၏ ရန်ပုံငွေအရင်းအမြစ်နှင့် မသက်ဆိုင်သည့် လုပ်ငန်းများအားလုံးကိုဖော်ပြရမည်။

လူထုစည်းရုံးရေးမှူး/ဝန်ထမ်း အမည် - ဒေါ်သန်းကြည်

နေ့စွဲ 22.1.2016 စက်ဝန်းအား အမှတ်ခြစ်ပါ (✓) □ စက်ဝန်း(၁) □ စက်ဝန်း(၂) □ စက်ဝန်း(၃) □ စက်ဝန်း(၄)

ပြည်နယ်/တိုင်း ရှမ်း / ကြောက် မြို့နယ် နတ်ဆန် ကျေးရွာအုပ်စု မန်နောက် ကျေးရွာ နားယောင်းမှု မ

က. အခက်အခဲအတားအဆီးများအားဆွေးနွေးခြင်း - ယခုလက်ရှိအခြေအနေတွင်ဤကျေးရွာဖွံ့ဖြိုးတိုးတက်ရေးအတွက် အဓိကအခက်အခဲအတားအဆီးများသည် မည်သည့်များဖြစ်ပါသနည်း(အမျိုးသား/သမီး အနည်းဆုံးအခက်အခဲ ၅ ခုစီဖော်ပြပါ)

အမျိုးသား အဖွဲ့မှတင်ပြသောအခက်အခဲအတားအဆီးများ	အမျိုးသမီး အဖွဲ့မှတင်ပြသောအခက်အခဲအတားအဆီးများ
၁ လမ်းပန်းဆက်သွယ်ရေးမကဲခြင်း	၁ လမ်းပန်းဆက်သွယ်ရေးမကဲခြင်း
၂ ပညာရေး၊ သင်ကြားရေးစရိတ်မရှိခြင်း	၂ ပညာရေး၊ သင်ကြားရေးစရိတ်မရှိခြင်း
၃ စားဝတ်နေရေး အဆင်မပြေခြင်း	၃ စားဝတ်နေရေး အဆင်မပြေခြင်း
၄ ပညာရေး၊ တက်ကြွစွာအားပေးခြင်း	၄ ပညာရေး၊ တက်ကြွစွာအားပေးခြင်း
၅ အခြားအသက်မွေးဝမ်းကြောင်းမရှိခြင်း	၅ အခြားအသက်မွေးဝမ်းကြောင်းမရှိခြင်း

ခ. မှိုက်မှန်းခြင်း- ဤကျေးရွာဖွံ့ဖြိုးတိုးတက်ရေးအတွက်နောင်လာမည့် (၅)နှစ်အားရည်ရွယ်၍ဆောင်ရွက်ရန်အတွက် မည်သည့်အရာများသည်အဓိကမှိုက်မှန်းချက်ဖြစ်သနည်း။

အမျိုးသားအဖွဲ့မှတင်ပြသောမှိုက်မှန်းချက်များ	အမျိုးသမီးအဖွဲ့မှတင်ပြသောမှိုက်မှန်းချက်များ
၁ ခြေသာ၊ ကားလမ်းဖောက်ခြင်း	၁ ခြေသာ၊ ကားလမ်းဖောက်ခြင်း
၂ မူကြိုကျောင်းဆောက်ခြင်း	၂ မူကြိုကျောင်းဆောက်ခြင်း
၃ ကလေးတို့၏အခြေခံပညာသင်ယူနိုင်ခြင်း	၃ ကလေးတို့၏အခြေခံပညာသင်ယူနိုင်ခြင်း
၄ အခြားအလုပ်အကိုင်အခွင့်အလမ်းများရှိခြင်း	၄ အခြားအလုပ်အကိုင်အခွင့်အလမ်းများရှိခြင်း
၅ အခြားသီးနှံစိုက်ပျိုးရေးနည်းပညာများရှိခြင်း	၅ အခြားသီးနှံစိုက်ပျိုးရေးနည်းပညာများရှိခြင်း

ဂ. ဤကျေးရွာ၏ လာမည့်(၃)နှစ်အတွက် ဦးစားပေး ဖွံ့ဖြိုးတိုးတက်မှု လုပ်ငန်း အစီအစဉ်များအားဖော်ပြပါ။

(လူထုဗဟိုပြုစီမံကိန်း ရန်ပုံငွေအတွက် အဆိုပြုသော အစီအစဉ်များကိုဦးစားပေး အဆင့်အလိုက်ဖော်ပြပြီး ကျန် လူထုဗဟိုပြု စီမံကိန်း ရန်ပုံငွေအရင်းအမြစ်နှင့် မပတ်သက်သည့်အစီအစဉ်များလည်းဖော်ပြရန်ဖြစ်သည်)

ကျေးရွာဦးစားပေးဖွံ့ဖြိုးရေးလုပ်ငန်းများ	အဆိုပြုသူ (ကျား/မ/ကျား +မ)	လူထုဗဟိုပြုစီမံကိန်း အတွက်အဆိုပြုသည် (ဦးစားပေးအဆင့်အလိုက် ဖော်ပြပါ)	ခန့်မှန်း ကုန်ကျငွေ	ခန့်မှန်း အကျိုးပြုဦးရေ
၁ ရွာတွင်း ကွန်ကရစ်လမ်း	m+b	1	6,000,000	105
၂ ကားလမ်းဖောက်ခြင်း	m+b	2	10,000,000	105
၃ မူကြိုကျောင်း	m+b	3	5,000,000	10
၄ ပညာရရှိရေးလမ်းခြင်း	m+b	4	30,000,000	105
၅ အမျိုးသမီးစက်မှု/လက်မှုပညာ	မ			56
၆ စိုက်ပျိုးရေးနည်းပညာ(အခြားသီးနှံ)	m+b			105

ဥက္ကဋ္ဌ ၊ ကျေးရွာစီမံကိန်းအထောက်အကူပြုကော်မတီမှအတည်ပြုသည်။

ဒေါ်သန်းကြည်

ပုံစံ PC-၄ ကျေးရွာအုပ်စုစီမံကိန်းလုပ်ငန်းခွဲစွဲရေးရယူခြင်းပုံစံ

လမ်းညွှန်ချက်။ ကျေးရွာအုပ်စုစီမံချက်ရေးဆွဲသည့်အစည်းအဝေးတွင် ဤပုံစံအား လူထုစည်းရုံးရေးမှ/လက်ထောက်နည်းပညာမှ/တို့၏အကူအညီဖြင့် ပြည့်စုံစွာဖြည့်သွင်းရမည်။ ဤပုံစံအား ပြည့်စုံစွာဖြည့်သွင်းပြီးပါက ကျေးရွာအုပ်စုမှူး/တို့ထောက်ပံ့ရေးစီမံချက်တွင် နောက်ဆက်တွဲအဖြစ်တွဲထားရမည်။ CF မှ အချက်အလက်များကို MIS သို့ ထည့်သွင်းရမည်။
 ကျေးရွာစည်းရုံးရေးမှူး/ဝန်ထမ်းအမည် - ခင်အောင်
 နေ့စွဲ - 4.3.2016
 ပြည်နယ်/တိုင်း ရှမ်း/မြောက် မြို့နယ် နမ့်ခေ

ကျေးရွာအမည်	ဆောင်ရွက်မည့် လုပ်ငန်းများ	အတိုင်းအတာ	ခန့်မှန်း တိုက်ရိုက်အကျိုး ခံစားခွင့်ရှိသူများ	အဆိုပြုတင်ပြသူ	ခန့်မှန်းကုန်ကျစရိတ်			စုစုပေါင်း
					စီမံကိန်းမှ ထည့်ဝင်မှု	ကျေးရွာမှ ထည့်ဝင်မှု	အခြားထည့်ဝင်မှု (ခေါ်ပြုပါ) ထည့်ဝင်ငွေ အမည်/အဖွဲ့	
မန်ဆန်ကန် + ကျောက်	ရွာဗျင်းဆက် ဖွင့်ကရစ်လမ်း	480' x 4' x 3" ကရစ်လမ်း	360	အမျိုးသား အမျိုးသမီး အမျိုးသားနှင့် အမျိုးသမီး	5,000,000	-	-	5,000,000
မြို့ကန်	ရွာတွင်းကျန် ကရစ်လမ်း	340' x 4' x 3" ကရစ်လမ်း	246	အမျိုးသား အမျိုးသမီး အမျိုးသားနှင့် အမျိုးသမီး	3,550,000	14,000	ဦးနှစ်လက်ကျန် ၁၆	3,564,000
ကဒင် ကလိတ်	ဆရာ/ဆရာ မများနေအိမ်	(18' x 15' x 17') ဆရာမတို့အတွက်	64	အမျိုးသား အမျိုးသမီး အမျိုးသားနှင့် အမျိုးသမီး	3,550,000	15,000	ဦးနှစ်လက်ကျန် ၁၆	3,565,000
တခရက်	စာအိမ်ကျေး အုတ်တံတိုင်း နှစ်ဘက်တံတိုင်း	(390' x 4') နှစ်ဘက်တံတိုင်း	70	အမျိုးသား အမျိုးသမီး အမျိုးသားနှင့် အမျိုးသမီး	3,550,000	14,000	ဦးနှစ်လက်ကျန် ၁၆	3,564,000

ကျေးရွာအုပ်စု စီ/ထောက်ကော်မတီ ဥက္ကဋ္ဌ အမည် ဦးပွန်ဇော် လက်မှတ် Jan ရက်စွဲ 4.3.2016



ပုံစံ PC-၄ ကျေးရွာအုပ်စုလိပ်စာရင်းလုပ်ငန်းခွဲရွေးချယ်ခြင်းပုံစံ

လမ်းညွှန်ချက်။ ကျေးရွာအုပ်စုလိပ်စာရင်းရေးဆွဲသည့်အစည်းအဝေးတွင်ကျိပ်စံအားလူထုစည်းရုံးရေးမှူး/လက်ထောက်နည်းပညာမှူးတို့၏အကူအညီဖြင့်ပြည်နံ့ရွာပြည်သွင်းရမည်။
 ကျိပ်စံအားပြည်နံ့ရွာပြည်သွင်းပြီးပါကကျေးရွာအုပ်စုမှူး/တိုးတက်ရေးစီမံချက်တွင်နောက်ဆက်တွဲအဖြစ်တွဲထားရမည်။ CF မှ အချက်အလက်များကို MIS သို့ ထည့်သွင်းရမည်။
 ကျေးရွာစည်းရုံးရေးမှူး/ဝန်ထမ်းအမည် - ၀၃၅၁၁၆ ဖြစ်ပြီး
 နေ့စွဲ - ၂၀၂၃.၀၃.၂၆
 ပြည်နယ်/တိုင်း - ရှမ်း/မြောက် မြန်မာ - နိုင်ငံအကျယ် - ၂၆၆၆၆၆

ကျေးရွာအမည်	ဆောင်ရွက်မည့် လုပ်ငန်းများ	အတိုင်းအတာ	ခန့်မှန်း တိုက်ရိုက်အကျိုးခံစားခွင့်ရှိသူများ	အဆိုပြုတင်ပြသူ	ခန့်မှန်းကုန်ကျစရိတ်			စုစုပေါင်း
					စီမံကိန်းမှ ထည့်ဝင်မှု	ကျေးရွာမှ ထည့်ဝင်မှု	အခြားထည့်ဝင်မှု (ခေါ်ပြုပါ) ထည့်ဝင်ငွေ ၊ အမည်/အဖွဲ့	
နမ့်ဆောင်ရွာ	စာအုပ် ၁၆၈၅၀၀၀ အုပ်စုစာရင်းအုပ်စု	(၃၀ x ၄)	၁၂၈	အမျိုးသား အမျိုးသမီး အမျိုးသားနှင့် အမျိုးသမီး	၃၅၅၀,၀၀၀		၂၄,၀၀၀ ၊ နှစ်စာရင်း	၃၅၆၄,၀၀၀
စုစုပေါင်း					၃၅၅၀,၀၀၀		၂၅,၀၀၀	၃၅၇၅,၀၀၀

ရက်စွဲ ကျေးရွာအုပ်စု စီ/ထောက်ကော်မတီ ၂၀၂၃
 အမည် ဦး ဖွဲ့ နေ
 လက်မှတ် *[Signature]*
 ရက်စွဲ ၂၀၂၃.၀၃.၂၆



လူထုဗဟိုပြုစီမံကိန်း

ပုံစံ - ၈-၁၂ - အစည်းအဝေးတက်ရောက်သူများ (FORM PC 12)

လမ်းညွှန်၊ စီမံကိန်း အစည်းအဝေးအားလုံးတွင် အသုံးပြုရန်၊ လူထုစည်းရုံးရေးမှူးက ကျေးဇူးတင် ကျင့်သုံးရန်အတွက် အစည်းအဝေးတက်ရောက်သူများစာရင်းကို ဖြည့်သွင်းရန်

စည်းရုံးရေးမှူးအမည်	မြ.နယ်		
ရက်စွဲ	21.1.2016	စီမံကိန်းစက်ဝန်းအမှတ်ဖြစ်ပါ(✓) <input type="checkbox"/> စက်ဝန်း(၂)ဖြစ်ကိန်း(၃) <input type="checkbox"/> စက်ဝန်း(၄)	ကျေးရွာ
ပြည်နယ်/တိုင်းဒေသကြီး	မန္တလေး	ကျေးရွာအုပ်စု	ကျေးရွာ
			နယ်အုပ်

စဉ်	အမည်	ကျား (✓)	မ (✓)	အိမ်ထောင်စုကိုယ်စားလှယ်(✓) ^(၁)	လူမျိုး	လက်မှတ်
၁.	ဦးစံသိန်း	✓		✓	ဗမာ	မူ.
၂.	ဦးအိန်	✓		✓	"	မူ.
၃.	ဦးစောမင်း	✓		✓	"	မူ.
၄.	ဦးလွင်စံ	✓		✓	"	မူ.
၅.	ဦးသန်းလွင်	✓		✓	"	မူ.
၆.	ဦးအောင်ဦး	✓		✓	"	မူ.
၇.	ဦးကိုလေး	✓		✓	"	မူ.
၈.	ဦးစိုဦး	✓		✓	"	မူ.
၉.	ဦးစောလွင်	✓		✓	"	မူ.
၁၀.	ဦးအိန်	✓		✓	"	မူ.
၁၁.	ဦးစောမင်း	✓		✓	"	မူ.
၁၂.	ဦးအိန်	✓		✓	"	မူ.
၁၃.	ဦးအိန်	✓		✓	"	မူ.
၁၄.	ဦးအိန်	✓		✓	"	မူ.
	စုစုပေါင်း					၆၃

(၁) အိမ်ထောင်စုစီမံကိန်းဖြစ်ရန်မလိုပါ။ အမျိုးသား/အမျိုးသမီး အိမ်ထောင်စု တစ်စုကို ကိုယ်စားပြုသူမည်သူမဆို အမှတ်ဖြစ်ပါ။



လူထုဗဟိုပြုစီမံကိန်း

ပုံစံ - ၀-၁၂ - အစည်းအဝေးတက်ရောက်သူများ (FORM PC 12)

လမ်းညွှန်၊ စီမံကိန်း အစည်းအဝေးအားလုံးတွင် အသုံးပြုရန်၊ လူထုစည်းရုံးရေးမှူးက ကျေးရွာသို့ ကွင်းဆင်းစဉ် စစ်ဆေး၍ ပုံစံ ၂ စီမံကိန်းစက်ဝန်းအချိန်ဇယားပါ အစည်းအဝေးတက်ရောက်သူများစာရင်းကို ဖြည့်သွင်းရန်

စည်းရုံးရေးမှူးအမည် ဒေါ်ဂျွန်ဖြူ
 ရက်စွဲ 21.1.2016
 ပြည်နယ်/ တိုင်းဒေသကြီး မြို့နယ် စီမံကိန်းစက်ဝန်းအမှတ်ဖြစ်ပါ (✓) စက်ဝန်း(၁) စက်ဝန်း(၂) စက်ဝန်း(၃) စက်ဝန်း(၄) စက်ဝန်း(၅) စက်ဝန်း(၆) စက်ဝန်း(၇) စက်ဝန်း(၈) စက်ဝန်း(၉) စက်ဝန်း(၁၀) စက်ဝန်း(၁၁) စက်ဝန်း(၁၂) စက်ဝန်း(၁၃) စက်ဝန်း(၁၄) စက်ဝန်း(၁၅) စက်ဝန်း(၁၆) စက်ဝန်း(၁၇) စက်ဝန်း(၁၈) စက်ဝန်း(၁၉) စက်ဝန်း(၂၀) စက်ဝန်း(၂၁) စက်ဝန်း(၂၂) စက်ဝန်း(၂၃) စက်ဝန်း(၂၄) စက်ဝန်း(၂၅) စက်ဝန်း(၂၆) စက်ဝန်း(၂၇) စက်ဝန်း(၂၈) စက်ဝန်း(၂၉) စက်ဝန်း(၃၀) စက်ဝန်း(၃၁) စက်ဝန်း(၃၂) စက်ဝန်း(၃၃) စက်ဝန်း(၃၄) စက်ဝန်း(၃၅) စက်ဝန်း(၃၆) စက်ဝန်း(၃၇) စက်ဝန်း(၃၈) စက်ဝန်း(၃၉) စက်ဝန်း(၄၀) စက်ဝန်း(၄၁) စက်ဝန်း(၄၂) စက်ဝန်း(၄၃) စက်ဝန်း(၄၄) စက်ဝန်း(၄၅) စက်ဝန်း(၄၆) စက်ဝန်း(၄၇) စက်ဝန်း(၄၈) စက်ဝန်း(၄၉) စက်ဝန်း(၅၀) စက်ဝန်း(၅၁) စက်ဝန်း(၅၂) စက်ဝန်း(၅၃) စက်ဝန်း(၅၄) စက်ဝန်း(၅၅) စက်ဝန်း(၅၆) စက်ဝန်း(၅၇) စက်ဝန်း(၅၈) စက်ဝန်း(၅၉) စက်ဝန်း(၆၀) စက်ဝန်း(၆၁) စက်ဝန်း(၆၂) စက်ဝန်း(၆၃) စက်ဝန်း(၆၄) စက်ဝန်း(၆၅) စက်ဝန်း(၆၆) စက်ဝန်း(၆၇) စက်ဝန်း(၆၈) စက်ဝန်း(၆၉) စက်ဝန်း(၇၀) စက်ဝန်း(၇၁) စက်ဝန်း(၇၂) စက်ဝန်း(၇၃) စက်ဝန်း(၇၄) စက်ဝန်း(၇၅) စက်ဝန်း(၇၆) စက်ဝန်း(၇၇) စက်ဝန်း(၇၈) စက်ဝန်း(၇၉) စက်ဝန်း(၈၀) စက်ဝန်း(၈၁) စက်ဝန်း(၈၂) စက်ဝန်း(၈၃) စက်ဝန်း(၈၄) စက်ဝန်း(၈၅) စက်ဝန်း(၈၆) စက်ဝန်း(၈၇) စက်ဝန်း(၈၈) စက်ဝန်း(၈၉) စက်ဝန်း(၉၀) စက်ဝန်း(၉၁) စက်ဝန်း(၉၂) စက်ဝန်း(၉၃) စက်ဝန်း(၉၄) စက်ဝန်း(၉၅) စက်ဝန်း(၉၆) စက်ဝန်း(၉၇) စက်ဝန်း(၉၈) စက်ဝန်း(၉၉) စက်ဝန်း(၁၀၀)

စဉ်	အမည်	ကျား (✓)	မ (✓)	အိမ်ထောင်စုကိုယ်စားလှယ် (✓/၀)	လူမျိုး	လက်မှတ်
၁၄	အောင်စိန်	✓	✓		မကွေး	စဉ်
၁၅	မအူမအူ	✓	✓		မ	စဉ်
၁၆	ဒေါ်အောင်စိန်	✓	✓		မ	စဉ်
၁၇	ဒေါ်အောင်စိန်	✓	✓		မ	စဉ်
၁၈	မအူမအူ	✓	✓		မ	စဉ်
၁၉	မအူမအူ	✓	✓		မ	စဉ်
၂၀	ဒေါ်အောင်စိန်	✓	✓		မ	စဉ်
၂၁	ဒေါ်အောင်စိန်	✓	✓		မ	စဉ်
၂၂	ဒေါ်အောင်စိန်	✓	✓		မ	စဉ်
၂၃	ဒေါ်အောင်စိန်	✓	✓		မ	စဉ်
၂၄	ဒေါ်အောင်စိန်	✓	✓		မ	စဉ်
၂၅	ဒေါ်အောင်စိန်	✓	✓		မ	စဉ်
၂၆	ဒေါ်အောင်စိန်	✓	✓		မ	စဉ်
	စုစုပေါင်း					

(၀) အိမ်ထောင်စဉ်စီမံကိန်းဖြစ်ရန်မလိုပါ။ အမျိုးသား/အမျိုးသမီး အိမ်ထောင်စု တစ်စုကို ကိုယ်စားပြုသူမည်သူမဆို အမှတ်ဖြစ်ပါ။



လူထုဗဟိုပြုစံမံကိန်း

ပုံစံ - ၈-၁၂ - အစည်းအဝေးတက်ရောက်သူများ (FORM PC 12)

လမ်းညွှန်၊ စီမံကိန်း၊ အစည်းအဝေးအားလုံးတွင် အသုံးပြုရန်၊ လူထုစည်းရုံးရေးမှူးက ကျေးဇူးပြု၍ ပုံစံ ၂ စီမံကိန်းစက်ဝန်းအချိန်ယူပေးပါ။ အစည်းအဝေးတက်ရောက်သူများစာရင်းကို ဖြည့်သွင်းရန်

စည်းရုံးရေးမှူးအမည် ဒေါ်ဂျွန်ကြည်

ရက်စွဲ။ ၂၀၂၁.၀၁.၂၀ စီမံကိန်းစက်ဝန်းအမှတ်ဖြစ်ပါ (✓) စက်ဝန်း(၁) စက်ဝန်း(၂) စက်ဝန်း(၃) စက်ဝန်း(၄)

ပြည်နယ်/ တိုင်းဒေသကြီး မြို့နယ် ကျေးရွာအုပ်စု ကျေးရွာ

ကျွန်ုပ်တို့ အုပ်စု အဖွဲ့အစည်း အဖွဲ့အစည်း

စဉ်	အမည်	ကျား (✓)	မ (✓)	အိမ်ထောင်စုကိုယ်စားလှယ် (✓/၀)	လူမျိုး	လက်မှတ်
၂၇	ဒေါ်အေးစေ		✓	✓	ပလောင်	၈၅
၂၈	ဒေါ်အေးစေ		✓	✓	"	၆
၂၉	ဒေါ်အေးစေ		✓	✓	"	၈၅
၃၀	မထားသခင်		✓	✓	"	၅၃
၃၁	အေးစေ		✓	✓	"	၆၆
၃၂	ဒေါ်အေးစေ		✓	✓	"	၈၅
၃၃	ဒေါ်အေးစေ	✓		✓	"	၅၃
၃၄	ဒေါ်အေးစေ	✓		✓	"	၈၅
၃၅	ဒေါ်အေးစေ	✓		✓	"	၈၅
၃၆	ဒေါ်အေးစေ	✓		✓	"	၈၅
၃၇	ဒေါ်အေးစေ	✓		✓	"	၈၅
၃၈	ဒေါ်အေးစေ	✓		✓	"	၈၅
၃၉	ဒေါ်အေးစေ	✓		✓	"	၈၅
၄၀	ဒေါ်အေးစေ	✓		✓	"	၈၅
၄၁	ဒေါ်အေးစေ	✓		✓	"	၈၅
၄၂	ဒေါ်အေးစေ	✓		✓	"	၈၅
၄၃	ဒေါ်အေးစေ	✓		✓	"	၈၅
၄၄	ဒေါ်အေးစေ	✓		✓	"	၈၅
၄၅	ဒေါ်အေးစေ	✓		✓	"	၈၅
၄၆	ဒေါ်အေးစေ	✓		✓	"	၈၅
၄၇	ဒေါ်အေးစေ	✓		✓	"	၈၅
၄၈	ဒေါ်အေးစေ	✓		✓	"	၈၅
၄၉	ဒေါ်အေးစေ	✓		✓	"	၈၅
၅၀	ဒေါ်အေးစေ	✓		✓	"	၈၅
၅၁	ဒေါ်အေးစေ	✓		✓	"	၈၅
၅၂	ဒေါ်အေးစေ	✓		✓	"	၈၅
၅၃	ဒေါ်အေးစေ	✓		✓	"	၈၅
၅၄	ဒေါ်အေးစေ	✓		✓	"	၈၅
၅၅	ဒေါ်အေးစေ	✓		✓	"	၈၅
၅၆	ဒေါ်အေးစေ	✓		✓	"	၈၅
၅၇	ဒေါ်အေးစေ	✓		✓	"	၈၅
၅၈	ဒေါ်အေးစေ	✓		✓	"	၈၅
၅၉	ဒေါ်အေးစေ	✓		✓	"	၈၅
၆၀	ဒေါ်အေးစေ	✓		✓	"	၈၅
၆၁	ဒေါ်အေးစေ	✓		✓	"	၈၅
၆၂	ဒေါ်အေးစေ	✓		✓	"	၈၅
၆၃	ဒေါ်အေးစေ	✓		✓	"	၈၅
၆၄	ဒေါ်အေးစေ	✓		✓	"	၈၅
၆၅	ဒေါ်အေးစေ	✓		✓	"	၈၅
၆၆	ဒေါ်အေးစေ	✓		✓	"	၈၅
၆၇	ဒေါ်အေးစေ	✓		✓	"	၈၅
၆၈	ဒေါ်အေးစေ	✓		✓	"	၈၅
၆၉	ဒေါ်အေးစေ	✓		✓	"	၈၅
၇၀	ဒေါ်အေးစေ	✓		✓	"	၈၅
၇၁	ဒေါ်အေးစေ	✓		✓	"	၈၅
၇၂	ဒေါ်အေးစေ	✓		✓	"	၈၅
၇၃	ဒေါ်အေးစေ	✓		✓	"	၈၅
၇၄	ဒေါ်အေးစေ	✓		✓	"	၈၅
၇၅	ဒေါ်အေးစေ	✓		✓	"	၈၅
၇၆	ဒေါ်အေးစေ	✓		✓	"	၈၅
၇၇	ဒေါ်အေးစေ	✓		✓	"	၈၅
၇၈	ဒေါ်အေးစေ	✓		✓	"	၈၅
၇၉	ဒေါ်အေးစေ	✓		✓	"	၈၅
၈၀	ဒေါ်အေးစေ	✓		✓	"	၈၅
၈၁	ဒေါ်အေးစေ	✓		✓	"	၈၅
၈၂	ဒေါ်အေးစေ	✓		✓	"	၈၅
၈၃	ဒေါ်အေးစေ	✓		✓	"	၈၅
၈၄	ဒေါ်အေးစေ	✓		✓	"	၈၅
၈၅	ဒေါ်အေးစေ	✓		✓	"	၈၅
၈၆	ဒေါ်အေးစေ	✓		✓	"	၈၅
၈၇	ဒေါ်အေးစေ	✓		✓	"	၈၅
၈၈	ဒေါ်အေးစေ	✓		✓	"	၈၅
၈၉	ဒေါ်အေးစေ	✓		✓	"	၈၅
၉၀	ဒေါ်အေးစေ	✓		✓	"	၈၅
၉၁	ဒေါ်အေးစေ	✓		✓	"	၈၅
၉၂	ဒေါ်အေးစေ	✓		✓	"	၈၅
၉၃	ဒေါ်အေးစေ	✓		✓	"	၈၅
၉၄	ဒေါ်အေးစေ	✓		✓	"	၈၅
၉၅	ဒေါ်အေးစေ	✓		✓	"	၈၅
၉၆	ဒေါ်အေးစေ	✓		✓	"	၈၅
၉၇	ဒေါ်အေးစေ	✓		✓	"	၈၅
၉၈	ဒေါ်အေးစေ	✓		✓	"	၈၅
၉၉	ဒေါ်အေးစေ	✓		✓	"	၈၅
၁၀၀	ဒေါ်အေးစေ	✓		✓	"	၈၅

(၁) အိမ်ထောင်စဉ်စီဖြစ်ရန်မလိုပါ။ အမျိုးသား/အမျိုးသမီး အိမ်ထောင်စု တစ်စုကို ကိုယ်စားပြုသူမရှိသူမဆို အမှတ်ဖြစ်ပါ။



လူထုဗဟိုပြုစီမံကိန်း

ပုံစံ - ၈-၁၂ - အစည်းအဝေးတက်ရောက်သူများ (FORM PC 12)

လမ်းညွှန်၊ စီမံကိန်း အစည်းအဝေးအားလုံးတွင် အသုံးပြုရန်၊ လူထုစည်းရုံးရေးမှူးက ကျေးရွာသို့ ကွင်းဆင်းစဉ် စစ်ဆေး၍ ပုံစံ ၂ စီမံကိန်းစက်ဝန်းအချိန်ဇယားပါ အစည်းအဝေးတက်ရောက်သူများစာရင်းကို ဖြည့်သွင်းရန်

စည်းရုံးရေးမှူးအမည် ဒေါ်အုန်းဖြူ

ရက်စွဲ။ 22.1.2016

စီမံကိန်းစက်ဝန်းအမှတ်ဖြစ်ပါ (✓) စက်ဝန်း(၂) စက်ဝန်း(၃) စက်ဝန်း(၄)

ပြည်နယ်/တိုင်းဒေသကြီး မြို့နယ် ကျေးရွာအုပ်စု ကျေးရွာ

၅၂၆/၆ ၈၅၀၈ မိုးမောက် ဖုန်းကုန်း ဖုန်းကုန်း ကျေးရွာ

အစည်းအဝေးခေါင်းစဉ်။

စဉ်	အမည်	ကျား (✓)	မ (✓)	အိမ်ထောင်စုကိုယ်စားလှယ် (✓) (၁)	လူမျိုး	လက်မှတ်
၁.	ဒေါ်ခင်အေး	✓		✓	မလောဇ	အိ
၂.	ဒေါ်ခင်အေး		✓	✓	မ	အ
၃.	ဒေါ်အေးအေး		✓	✓	မ	အ
၄.	ဒေါ်အေးအေး	✓		✓	မ	အ
၅.	ဒေါ်အေးအေး	✓		✓	မ	အ
၆.	ဒေါ်အေးအေး	✓		✓	မ	အ
၇.	ဒေါ်အေးအေး	✓		✓	မ	အ
၈.	ဒေါ်အေးအေး	✓		✓	မ	အ
၉.	ဒေါ်အေးအေး	✓		✓	မ	အ
၁၀.	ဒေါ်အေးအေး		✓	✓	မ	အ
၁၁.	ဒေါ်အေးအေး		✓	✓	မ	အ
၁၂.	ဒေါ်အေးအေး	✓		✓	မ	အ
၁၃.	ဒေါ်အေးအေး	✓		✓	မ	အ
စုစုပေါင်း						

(၁) အိမ်ထောင်စုစီးစီးဖြစ်ရန်မလိုပါ။ အမျိုးသား/အမျိုးသမီး အိမ်ထောင်စု တစ်စုကို ကိုယ်စားပြုသူမည်သူမဆို အမှတ်ဖြစ်ပါ။



လူထုဗဟိုပြုစီမံကိန်း

ပုံစံ - ၈-၁၂ - အစည်းအဝေးတက်ရောက်သူများ (FORM PC 12)

လမ်းညွှန်၊ စီမံကိန်း၊ အစည်းအဝေးအားလုံးတွင် အသုံးပြုရန်၊ လူထုစည်းရုံးရေးမှူးက ကျေးရွာသို့ ကွင်းဆင်းစဉ် စစ်ဆေး၍ ပုံစံ ၂ စီမံကိန်းစက်ဝန်းအချိန်ဇယားပါ အစည်းအဝေးတက်ရောက်သူများစာရင်းကို ဖြည့်သွင်းရန်

စည်းရုံးရေးမှူးအမည် ဒေါ်အုန်းဖြူ

ရက်စွဲ 22.01.2016 စီမံကိန်းစက်ဝန်းအမှတ်ဖြစ်ပါ (✓) စက်ဝန်း(၁) စက်ဝန်း(၂) စက်ဝန်း(၃) စက်ဝန်း(၄)

ပြည်နယ်/ တိုင်းဒေသကြီး မြို့နယ် ကျေးရွာအုပ်စု ကျေးရွာ

၁၂၆ / ၆၆၀၈ အောင် အောင် ကျေးရွာ

အစည်းအဝေးခေါင်းစဉ်။

စဉ်	အမည်	ကျား (✓)	မ (✓)	အိမ်ထောင်စုကိုယ်စားလှယ် (✓) (၁)	လူမျိုး	လက်မှတ်
၁၅.	ဒေါ်ပင်စာခမာ		✓		မလောင်	၁၂၆
၁၆.	ဒေါ်ခင်စုဦး		✓		"	၁၆
၁၇.	ဒေါ်ဒေါ်ခင်စုဦး		✓		"	၁၆
၁၈.	ဒေါ်ဒေါ်ခင်စုဦး		✓		"	၁၆
၁၉.	ဒေါ်အောင်စုဦး		✓		"	၁၆
၂၀.	ဒေါ်အောင်စုဦး		✓		"	၁၆
၂၁.	ဒေါ်အောင်စုဦး		✓		"	၁၆
၂၂.	ဒေါ်ပင်စာခမာ		✓		"	၁၆
၂၃.	ဒေါ်ပင်စာခမာ		✓		"	၁၆
၂၄.	ဒေါ်အောင်စုဦး		✓		"	၁၆
၂၅.	ဒေါ်အောင်စုဦး		✓		"	၁၆
၂၆.	ဒေါ်အောင်စုဦး		✓		"	၁၆
၂၇.	ဒေါ်အောင်စုဦး		✓		"	၁၆
	စုစုပေါင်း					

(၁) အိမ်ထောင်စုစီးစွဲရန်မလိုပါ။ အမျိုးသား/အမျိုးသမီး အိမ်ထောင်စု တစ်စုကို ကိုယ်စားပြုသူမည်သူမဆို အမှတ်ဖြစ်ပါ။



လူထုဗဟိုပြုစီမံကိန်း

ပုံစံ - ၀-၁၂ - အစည်းအဝေးတက်ရောက်သူများ (FORM PC 12)

လမ်းညွှန်၊ စီမံကိန်း အစည်းအဝေးအားလုံးတွင် အသုံးပြုရန်၊ လူထုစည်းရုံးရေးမှူးက ကျေးဇူးပြု၍ ကွင်းဆင်းစဉ် စစ်ဆေး၍ ပုံစံ ၂ စီမံကိန်းစက်ဝန်းအချိန်ဇယားပါ အစည်းအဝေးတက်ရောက်သူများစာရင်းကို ဖြည့်သွင်းရန်

စည်းရုံးရေးမှူးအမည် ဒေါ်ခင်ကြည်
 ရက်စွဲ၊ 22.1.2016
 ပြည်နယ်/တိုင်းဒေသကြီး မြို့နယ်
ရွာ၊ ၂၆၈၈ နေရာ ဖရဲဖျက် ကျေးရွာအုပ်စု စက်ဝန်း(၁) စက်ဝန်း(၂) စက်ဝန်း(၃) စက်ဝန်း(၄)

စဉ်	အမည်	ကျား (✓)	မ (✓)	အိမ်ထောင်စုကိုယ်စားလှယ်(✓)⁽ⁱ⁾	လူမျိုး	လက်မှတ်
၂၈	ဒေါ်အေးကြည်		✓	✓	ဗမာ	ကြည်
၂၉	ဒေါ်အေးအေး		✓	✓	"	အေး
၃၀	ဒေါ်အေးအေး		✓	✓	"	အေး
၃၁	မအိမ်ဖြူအေး		✓	✓	"	အေး
၃၂	မအိမ်ဖြူအေး		✓	✓	"	အေး
၃၃	မအိမ်ဖြူအေး		✓	✓	"	အေး
၃၄	ဒေါ်အေးအေး		✓	✓	"	အေး
၃၅	ဒေါ်အေးအေး		✓	✓	"	အေး
၃၆	ဒေါ်အေးအေး		✓	✓	"	အေး
၃၇	ဒေါ်အေးအေး		✓	✓	"	အေး
၃၈	ဒေါ်အေးအေး		✓	✓	"	အေး
၃၉	ဒေါ်အေးအေး		✓	✓	"	အေး
၄၀	ဒေါ်အေးအေး	✓		✓	"	အေး
	စုစုပေါင်း					

(၁) အိမ်ထောင်ဦးစီးဖြစ်ရန်မလိုပါ။ အမျိုးသား/အမျိုးသမီး အိမ်ထောင်စု တစ်စုကို ကိုယ်စားပြုသူမည်သူမဆို အမှတ်ခြစ်ပါ။

နေ့ရက် - 21.1.2016

အချိန် - ညနေ 7:00 နာရီ မှ ညနေ 10: နာရီထိ

ဧည့်သည်များ - ဦးအိုင်ဝင်း၊ ဦးအောင်၊ ဦးအိမ်

အုပ်စု - မန်နေဂျာအုပ်စု

ကျေးဇူး - နားပါမင်း + ကနဦးကျေးဇူး။

တက်ရောက်မှု - ၈ - 1၇၊ ၁၆-၁၇၊ ၁၈ - ၅၆

ရည်ရွယ်ချက် - ① စီမံကိန်းအကြောင်းနှင့် တတ်ယာနှင့်စီမံကိန်းပြန်လည် စတင်ရန် ဆွေးနွေးခြင်း။

② တတ်ယာနှင့် စီမံကိန်းအကြောင်း စိတ်ဝင်စားမှုများ ပြန်လည် ရွေးချယ် အတည်ပြုခြင်း။

③ PRA နည်းလမ်းများဖြင့် စီမံကိန်း စီမံချက်များ ရေးဆွဲခြင်း။

ဆွေးနွေးချက်များ - လူထုစဉ်းစားရေးမှူးမှ မိတ်ဆက်စကားပြောခြင်းနှင့် တတ်ယာနှင့် စီမံကိန်းပြန်လည်စတင်ရန် စဉ်းစားပြုလုပ်ကြည့်ပါရခြင်း ဖြစ်ကြောင်း ပြောကြားခြင်း။

- ကျေးဇူးအုပ်စုချုပ်စုမှ အစဉ်အဆက် အဖွဲ့အမှားစကား ပြောကြားခြင်း။

ကျေးဇူးအုပ်စုချုပ်စုမှ အဖွဲ့အမှားစကား ပြောကြားခြင်းနှင့် တတ်ယာနှင့် စီမံကိန်းပြန်လည်စတင်ရန် စဉ်းစားပြုလုပ်ကြည့်ပါရခြင်း ဖြစ်ကြောင်း ပြောကြားခြင်း။

နေ့ရက် - 22.1.2016

နာရီ - နံနက် 9:00 နာရီ မှ နေ့လယ် 3:00 နာရီထိ

နေရာ - ဦးအိုက်ဝေးတို့၏နေအိမ်

စာအုပ်အမျိုးအစား - မ - ၈၁၈ - 32၂၀ - 4၀

- ရည်ရွယ်ချက်များ -
- ① PRA မှုန်းလမ်းများဖြင့် စီမံချက်များ ဆွဲဆောင်ခြင်း -
 - ② တတိယ ဖွဲ့စည်းပုံ၊ အဖွဲ့အစည်းများ၊ အဖွဲ့အစည်းများ ဆွဲဆောင်ခြင်း -
 - ③ အစီအစဉ်များ ဆွဲဆောင်ခြင်း၊ အစီအစဉ်များ ဆွဲဆောင်ခြင်း -

ရွေးချယ်မှုများ - ဒုတိယ ဖြစ်ရမှုများ မေး၊ ဖြစ်ရမှုများ ဆွဲဆောင်ခြင်း -

ကျေးဇူးတင်စာများ၊ အထောက်အကူပြု အစီအစဉ်များ၊ အစီအစဉ်များ၊ အစီအစဉ်များ ဆွဲဆောင်ခြင်း -

ကျေးဇူးတင်စာများ၊ အထောက်အကူပြု အစီအစဉ်များ၊ အစီအစဉ်များ ဆွဲဆောင်ခြင်း -

အဖွဲ့အစည်းများ၊ အဖွဲ့အစည်းများ ဆွဲဆောင်ခြင်း၊ အဖွဲ့အစည်းများ ဆွဲဆောင်ခြင်း -

ဒုတိယ ဖွဲ့စည်းပုံ၊ အဖွဲ့အစည်းများ၊ အဖွဲ့အစည်းများ ဆွဲဆောင်ခြင်း -

ကျေးဇူးတင်စာများ၊ အထောက်အကူပြု အစီအစဉ်များ၊ အစီအစဉ်များ ဆွဲဆောင်ခြင်း -

③ မူကြိုကျောင်း၊ ၂၄) အိမ်ထောင် (၂၄) နာရီလျှပ်စစ်ဓာတ်အားဖြင့်၊ ၅) အဖွဲ့အစည်းများ ဆွဲဆောင်ခြင်း -

အထက်တွင် ဆွေးနွေးခဲ့သော အကြောင်းအရာများ အားလုံးသည်

အစည်းအဝေးတက်ရောက်သူ အားလုံး၏ ဆွေးနွေးဆုံးဖြတ်ချက်များ ဖြစ်သည်။

အဘက်မွေးစားကြောင်း / စိုက်ပျိုးရေးကဏ္ဍ

အဆင့် သက်မှတ် ချက်	လုပ်ငန်း	ဦးစားပေး တစ်ဖြူမူ (✓) ရန်	လ/အိတ်	ဦးတည် ပုဂ္ဂိုလ်	ထားကပ် မူကြမ်း
၁။	အမျိုးသမီးများ စက်မှု/လက် ဖွဲ့ငှက်ပစ္စည်းပစ္စည်းသစ်တန်း	<input type="checkbox"/> အမျိုးသား <input checked="" type="checkbox"/> အမျိုးသမီး	၁၀/ ၂၀၁၆	အမျိုးသမီး ပေးစားအဖွဲ့	သက်ဆိုင်ရာ ဌာန
၂။	လက်စိုက်ပျိုးထုတ်လုပ်ရေး နည်းပညာတိုးမြှင့်ရေး	<input checked="" type="checkbox"/> အမျိုးသား <input checked="" type="checkbox"/> အမျိုးသမီး	၁/ ၂၀၁၇	လက်ခြံရှင်	လက်စိုက်ပျိုး ထုတ်လုပ်ရေး အဖွဲ့
၃။	ဝင်ငွေရသွင်း နှင့် စိုက်ပျိုးနည်း သစ်တန်း	<input type="checkbox"/> အမျိုးသား <input checked="" type="checkbox"/> အမျိုးသမီး	၆/ ၂၀၁၇	အမျိုးသမီး များအဖွဲ့	သက်ဆိုင် ရာဌာန
		<input type="checkbox"/> အမျိုးသား <input type="checkbox"/> အမျိုးသမီး			
		<input type="checkbox"/> အမျိုးသား <input type="checkbox"/> အမျိုးသမီး			
		<input type="checkbox"/> အမျိုးသား <input type="checkbox"/> အမျိုးသမီး			

ပညာရေး ကဏ္ဍ

အဆင့် သက်တမ်း - ချက်	လုပ်ငန်း	ဦးစားပေး တစ်ပြိုင် (၂) ဝန်	စ/ဆုတ်	ဦးတည် ပုဂ္ဂိုလ်	ထားကိစ္စ မူကြမ်း
၁။	မူလတန်း၊ ကလေး များ၊ အတွက် ၁၁၆ ကြားရေး အထောက်အကူပစ္စည်းများ ပံ့ပိုးခြင်း	<input type="checkbox"/> အမျိုးသား <input checked="" type="checkbox"/> အမျိုးသမီး	၅/၂၀၁၆	မိတ်ဆရာ အသင်း	ပညာရေး ဌာန
၂။	ဝန်ထုပ်အောက် ကလေး ပတ်များ အခြေခံပညာရေး ကြားရေး	<input type="checkbox"/> အမျိုးသား <input checked="" type="checkbox"/> အမျိုးသမီး	၅/၂၀၁၇	ကျောင်းသူ/ သားမိတ် များ	ပညာရေး ဌာန
		<input type="checkbox"/> အမျိုးသား <input type="checkbox"/> အမျိုးသမီး			
		<input type="checkbox"/> အမျိုးသား <input type="checkbox"/> အမျိုးသမီး			
		<input type="checkbox"/> အမျိုးသား <input type="checkbox"/> အမျိုးသမီး			

ကျန်းမာရေးကဏ္ဍ

အဆင့် သက်မှတ် ချက်	လုပ်ငန်း	ဦးစားပေး တစ်ပြုမူ ၂၇)၇၄	လ/အိမ်	ဦးတည် ပုဂ္ဂိုလ်	ဆောက်ပံ့ မူကြမ်း
၁၈	ကိုယ်တိုင်ကိုယ်ကျ ဆိမ်တွင်းကျန်း မာရေး ပြုစု စောင့်ရှောက်မှု သစ်တန်း	<input type="checkbox"/> အမျိုးသား <input type="checkbox"/> အမျိုးသမီး	၁/၂၀၁၇	အမျိုးသမီး များ အဖွဲ့	သက်ဆိုင် ရာ ဌာန
၂၈	၅ နှစ်အောက် ကလေးငယ်များ စောင့်ရှောက်ခြင်း အဆိပ်ညှာတိုးခြင်း စွဲသင့်တန်း	<input type="checkbox"/> အမျိုးသား <input type="checkbox"/> အမျိုးသမီး	၅/၂၀၁၈	အမျိုးသမီး များ အဖွဲ့	မိခင် နှင့် ကလေး ဌာန
		<input type="checkbox"/> အမျိုးသား <input type="checkbox"/> အမျိုးသမီး			
		<input type="checkbox"/> အမျိုးသား <input type="checkbox"/> အမျိုးသမီး			
		<input type="checkbox"/> အမျိုးသား <input type="checkbox"/> အမျိုးသမီး			
		<input type="checkbox"/> အမျိုးသား <input type="checkbox"/> အမျိုးသမီး			

လူထုထုတ်ပြန်ခံကိန်း၊ နှင့်ဆန်မြို့နယ်
ရက်စွဲ၊ ၂၀၂၄.၂.၂၀/၆

ကျေးရွာ၊ ကျေးရွာအုပ်စု၊ ကျေးရွာအုပ်စု

ဥစ္စာဓနအဆင့်အလိုက် စံနှုန်းသတ်မှတ်ချက်များ-

အမျိုးအမည်	ရမ်းသာ	အလယ်အလတ်	နွမ်းပါး	ပိုနွမ်းပါး	အနွမ်းပါးဆုံး
ဝမ်းစာဖုလုံမှု	တစ်နှစ်စာ	၁၀လစာ	၆လစာ	၃လစာ	တစ်နေ့ပျက်တစ်နေ့စား
နေအိမ်အမျိုးအစား	မုဒ်မိုး၊ မြေပြင်၊ စေ့ငါး	မုဒ်မိုး၊ မြေပြင်၊ စေ့ငါး	မုဒ်မိုး၊ စေ့ငါး	မုဒ်မိုး၊ စေ့ငါး	မုဒ်မိုး၊ စေ့ငါး
ပိသားစုဦးရေ နှင့် အလုပ်လုပ်နိုင်သူဦးရေ	$\frac{5}{2}$	$\frac{5}{2}$	$\frac{4}{2}$	$\frac{3}{2}$	$\frac{3}{2}$
မြေယာပိုင်ဆိုင်မှု (ဧက)	၅ ဧက	(၃) ဧက	၂ ဧက	(၁) ဧက	-
တိရိစ္ဆာန် ပိုင်ဆိုင်မှု (အမျိုးအမည်နှင့် ကောင်ရေ)	မြင်း (၂)၊ နွား (၂)	မြင်း (၂)၊ နွား (၂)	နွား (၂)	-	-
စက်ယန္တရားပိုင်ဆိုင်မှု	ဆွဲကား - ၁စီး	ဆွဲကား - ၁စီး	ဆွဲကား - ၁စီး	ဆွဲကား - ၁စီး	-
တစ်နှစ်တာဝင်ငွေ (ခန့်မှန်း - မြန်မာကျပ်)	သိန်း (၁၀) အထိ	သိန်း (၂၀)	သိန်း (၁၀)	သိန်း (၅)	သိန်း (၅)

ပါဝင်စာအုပ်အတွက် အမှတ် ၈ - ၂၇

၆ - ၂၇

၁ - ၃၆ ခု

လူထုဗဟိုပြုစီမံကိန်း၊ နမ့်ဆန်မြို့နယ်

နားကပ်၊ ကျေးရွာ။ ကျေးရွာအုပ်စု။ ရက်စွဲ။ || 21. 1. 2016..

ဥစ္စာခန့်အဆင့်သတ်မှတ်ခြင်း

ချမ်းသာ		အလယ်အလတ်		နွမ်းပါး		ပို၍နွမ်းပါး		အနွမ်းပါးဆုံး	
စဉ်	အမည်	စဉ်	အမည်	စဉ်	အမည်	စဉ်	အမည်	စဉ်	အမည်
၁	ဦးဝံသိန်	၁	ဦးအိုက်ဒေါ	၁	ဒေါ်ယောဂင်	၁	ဦးနောင်လော	၁	ဦးမိုးမြင့်
၂	ဦးအိုက်ဟိန်	၂	ဦးအိုက်အုန်း	၂	ဒေါ်ယောမိခင်	၂	ဦးကျော်စာအိမ်	၂	ဦးအောင်မင်း
၃		၃	ဦးအိုက်ကျမ်း	၃	ဦးကျော်အောင်	၃	ဦးအိုက်ဟိန်	၃	ဒေါ်ဒေါ်စွေ
၄		၄	ဦးအိုက်သောင်း	၄		၄	ဦးအိုက်ဟိန်	၄	ဒေါ်ဒေါ်ကလေး
၅		၅	ဦးကျော်	၅		၅	ဦးကျော်ညွှန်	၅	
၆		၆		၆		၆	ဦးမိုးမြင့်	၆	
၇		၇		၇		၇	ဦးအုန်းမိခင်	၇	
၈		၈		၈		၈	ဦးဝံသိန်	၈	
၉		၉		၉		၉	ဒေါ်ဒေါ်စွေ	၉	
၁၀		၁၀		၁၀		၁၀	ဦးအိုက်ဟိန်	၁၀	
၁၁		၁၁		၁၁		၁၁	ဒေါ်ကျော်စွေ	၁၁	
၁၂		၁၂		၁၂		၁၂		၁၂	
၁၃		၁၃		၁၃		၁၃		၁၃	
၁၄		၁၄		၁၄		၁၄		၁၄	
၁၅		၁၅		၁၅		၁၅		၁၅	
၁၆		၁၆		၁၆		၁၆		၁၆	
၁၇		၁၇		၁၇		၁၇		၁၇	
၁၈		၁၈		၁၈		၁၈		၁၈	
၁၉		၁၉		၁၉		၁၉		၁၉	
၂၀		၂၀		၂၀		၂၀		၂၀	
၂၁		၂၁		၂၁		၂၁		၂၁	
၂၂		၂၂		၂၂		၂၂		၂၂	
၂၃		၂၃		၂၃		၂၃		၂၃	
၂၄		၂၄		၂၄		၂၄		၂၄	
၂၅		၂၅		၂၅		၂၅		၂၅	
၂၆		၂၆		၂၆		၂၆		၂၆	
၂၇		၂၇		၂၇		၂၇		၂၇	
၂၈		၂၈		၂၈		၂၈		၂၈	
၂၉		၂၉		၂၉		၂၉		၂၉	
၃၀		၃၀		၃၀		၃၀		၃၀	

ဥစ္စာဓန အာသန အလျက် ခံနှိုင်းသတ်မှတ်ချက်၏ သုံးသပ်ချက်

ဥစ္စာဓန အာသန အလျက် ခံနှိုင်းသတ်မှတ်ခြင်းဖြင့် ဂျေးရွာအတွင်းရှိ ထိခိုက်ပျက်စီးသောမိသားစု အရေအတွက်နှင့် ပူးတွဲ၍ ဘဝအခြေအနေ၊ နေထိုင်မှုကို သိရှိစေခြင်း၊ တစ်နှစ်စာ ဝမ်းစာဖူလုံမှု ဖြစ်ပေါ်စေရန်နှင့် ပိုမိုဆိုင်ရာများကို သိရှိစေခြင်း၊ တစ်နှစ်စာဝင်ငွေများကို ခန့်မှန်းသိရှိနိုင်စေကာမူ ဂျေးရွာနေလူထုတို့ အား မည်သို့ မည်ပုံ ကူညီသင့်သည်၊ နည်းလမ်းများကို ရှာဖွေသိရှိနိုင်သည်။ အရေးအသားကို တွေ့ရှိရပါသည်။

ထို့ပြင် ဂျေးရွာအတွင်းရှိ ဘဝ နှစ်စားလျှော့ချရေး အခြေအနေကို လွယ်ကူစွာ သိရှိနိုင်စေကာမူ ထိခိုက်ပျက်စီးသော အိမ်ထောင်စုများကို လွယ်ကူစွာ သိရှိနိုင်ရန် ကူညီပေးပါသည်။

ဂျေးရွာအတွင်းရှိ လူမှုအခြေခံ ခံနှိုင်းသတ်မှတ်ချက်များကို အာသန အလျက် မိမိတို့ ကိုယ်တိုင် သတ်မှတ်နိုင်စေရန် ဖြစ်စေရန် ဆောင်ရွက်ရပါမည်။

VDP အရည်အသွေးထိန်းချုပ်မှု

ထိန်းချုပ်သူ-

ရက်စွဲ-

VDP ရက်စွဲ-

ကျေးရွာ-

၊ ကျေးရွာအုပ်စု-

မြို့နယ်- နမ့်ဆန်

(၁) VDP စာရွက်စာတမ်း ပြီးဆုံးမှုကို စစ်ဆေးပါ။ (Operation Manual အရ)

- ✓ မျက်နှာပုံ (အပုံ)
- ✓ ဖာတိကာ
- ✓ ကျေးရွာအခြေခံ အချက်အလက် (Data)
- ✓ PSA အကျဉ်းချုပ်နှင့် PRA လုပ်ငန်းစဉ်
- ✓ အမျိုးသား/အမျိုးသမီးအဖွဲ့များ၏ အခက်အခဲများ
- ✓ ကျေးရွာမျှော်မှန်းချက် (ဆွေးနွေးချက်ရလဒ်)
- ✓ အမျိုးသား/အမျိုးသမီးအဖွဲ့များ သဘောတူထားသည့် နောင်လေးနှစ်အတွက် ဦးစားပေးလုပ်ငန်းများစာရင်း(အခြေခံအဆောက်အအုံ၊ အသက်မွေးမှု၊ ပညာရေး၊ လူမှုရေးထိန်းသိမ်းမှု...စသည်ဖြင့်-)

နောက်ဆက်တွဲများ-

- လူမှုရေးအကဲဖြတ်မှု စာရွက်စာတမ်း ဓါတ်ပုံနှင့် PRA လုပ်ငန်းစဉ် (ဖြစ်နိုင်လျှင်)၊ မြေပုံများ ပါရမည်။ စည်းစိမ်ပိုင်ဆိုင်မှု (ဥစ္စာနေ) အဆင့်၊ Venn ပုံ...စသည်ဖြင့်-
- ကျေးရွာစီမံကိန်း ရေးဆွဲရေး အစည်းအဝေးမိတ္တူ
- ကျေးရွာအချက်အလက် (PC-1 ပုံစံ)
- ကျေးရွာမျှော်မှန်းချက်

(၂) လူမှုရေးအကဲဖြတ်မှု အရည်အသွေးနှင့် VDP စစ်ဆေးပါ။

- VDP တွင် ပါဝင်သော ဦးရေ (အမျိုးသား/ အမျိုးသမီး)
- လူမှုရေးအကဲဖြတ်မှုအရည်အသွေးနှင့် VDP အတွက် ရက်ပေါင်း
- PRA ပစ္စည်းများ အသုံးပြုသည့် အရေအတွက်
- ပါဝင်သောဦးရေနှင့် လုပ်ငန်းများ မှတ်တမ်းတင်ခြင်း (အစည်းအဝေးမှတ်တမ်း၊ အဖွဲ့ ဓါတ်ပုံ၊ တိုင်းရင်းသားအနည်းစုနှင့် ထိခိုက်လွယ်သော အဖွဲ့များ)
 - အလွန်ကောင်း
 - ကောင်း
 - ညံ့
- လုပ်ငန်းများ မှတ်တမ်းတင်ခြင်း နှင့် အမျိုးသမီးအဖွဲ့အစည်းအဝေး၏ ရလဒ်အား ခွဲခြားပေးထား ပါသလား။
 - ရှိ
 - မရှိ
- စီမံကိန်းအရေအတွက် (အမျိုးသား/အမျိုးသမီးရွေးချယ်မှု အရေအတွက်
- PRA နှင့် သက်ဆိုင်သောအခြားစီမံကိန်း အရေအတွက် (အမျိုးသား/ အမျိုးသမီး ရွေးချယ်မှု အရေအတွက်)