

ပြည်ထောင်စုသမ္မတမြန်မာနိုင်ငံတော်အစိုးရ
 စိုက်ပျိုးရေး၊ မွေးမြူရေးနှင့် ဆည်မြောင်းဝန်ကြီးဌာန
 ကျေးလက်ဒေသဖွံ့ဖြိုးတိုးတက်ရေးဦးစီးဌာန
 တနင်္သာရီမြို့နယ်



လူထုဗဟိုပြုစီမံကိန်း
 National Community Driven Development Project
 (NCDDP)



ကျေးရွာဖွံ့ဖြိုးရေးအစီအစဉ်
 Village Development Plan (VDP)
 ဆင်ခေါင်းကျေးရွာ၊ သကျက်ကျေးရွာအုပ်စု

၂၀၁၆ ခုနှစ်

တနင်္သာရီမြို့နယ်

မာတိကာ

၁။	မြို့နယ်မြေပုံ	၃
၂။	ကျေးရွာအုပ်စုပြမြေပုံ (တည်နေရာ)	၄
၃။	အုပ်စုတွင်ပါဝင်သောကျေးရွာများစာရင်း	၅
၄။	ကျေးရွာအခြေခံအချက်အလက်များ	၆
၅။	လူထုပူးပေါင်းပါဝင်သော လူမှုဆန်းစစ်ခြင်းနှင့် အကဲဖြတ်ခြင်းလုပ်ငန်းစဉ် (PSA/PRA) အကျဉ်းချုပ်ဇယား	၇
၆။	ကျေးရွာဖွံ့ဖြိုးရေးအစီအစဉ်အတွက်အသုံးပြုခဲ့သော PRA tools များနှင့် တစ်ခုချင်းစီ အတွက် သုံးသပ်ချက်များ	၉
၇။	ကော်မတီဝင်များစာရင်း	၁၈
၈။	ကျေးရွာအချက်အလက်(ပုံစံ-၁)	၁၉
၉။	စီမံကိန်းစက်ဝန်းအချိန်ဇယား(ပုံစံ-၂)	၂၂
၁၀။	ကျေးရွာဖွံ့ဖြိုးရေးဦးစားပေးအစီအစဉ်(ပုံစံ-၃)	၂၃
၁၁။	ကျေးရွာအုပ်စုစီမံကိန်းလုပ်ငန်းခွဲရွေးချယ်ခြင်း(ပုံစံ-၄)	၂၄
၁၂။	အစည်းအဝေးတက်ရောက်သူများ (ပုံစံ-၁၂)	၂၆
၁၃။	အစည်းအဝေးမှတ်တမ်း	၃၅
၁၄။	ကဏ္ဍာအလိုက် ဦးစားပေးလုပ်ငန်းများ အကျဉ်းချုပ်	၃၆
၁၅။	VDP အရည်အသွေး ထိန်းချုပ်မှု	၃၇

၁။ တနင်္သာရီမြို့နယ်ပြ မြေပုံ

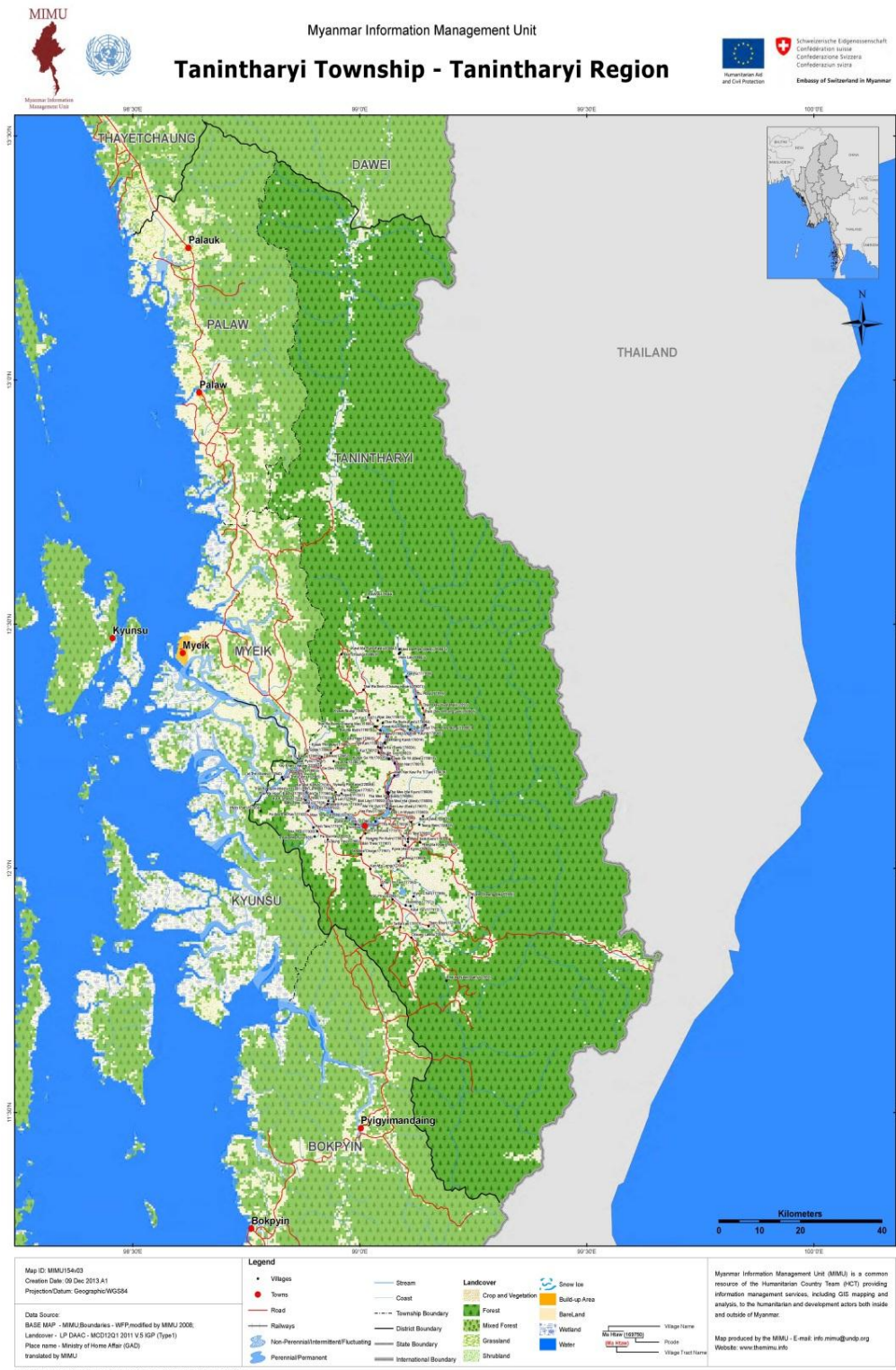

၂။ သကျက်ကျေးရွာ အုပ်စုပြ မြေပုံ

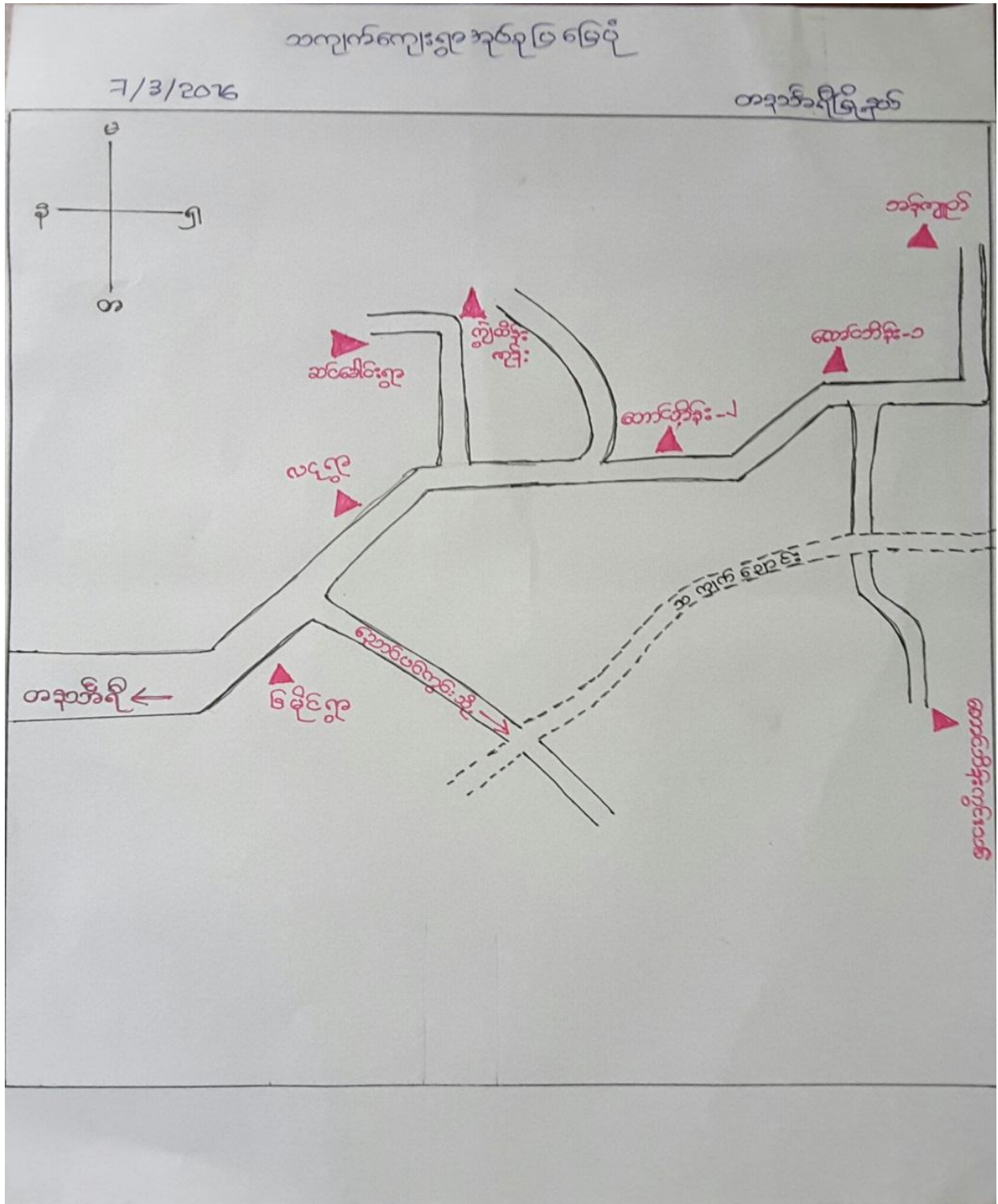

သကျက်ကုန်စုံ တွင်ပါ ဝင်အော စေးရွာများ

စဉ်	စေးရွာကမဉ္ဇိများ
၁။	တောင်ကိုး (၁)
၂။	တောင်ကိုး (၂)
၃။	အိတ်ကိုင်
၄။	အင်ခေါင်း
၅။	ကန်ကုတ်
၆။	ကွင်းဘင်
၇။	ကုလုံ
၈။	ကျွတ်ကုန်း

ကျေးရွာအခြေခံအချက်အလက်များ

ဆင်ခေါင်းကျေးရွာသည် တနင်္သာရီမြို့နယ် သကျက်
 ကျေးရွာအုပ်စုတွင် ပါဝင်သော ရွာလေးတစ်ရွာ ဖြစ်ပါသည်။
 ကျေးရွာအုပ်စုမှ ၁ မိုင် ၄ ဇာလှုံ အကွာအဝေးရှိ၍ မြေ
 သားလမ်းဖြင့် သွားရသော ရွာလေးဖြစ်ပါသည်။ အိမ်
 ထောင်ခု အရေအတွက်မှာ (၇၄) အိမ်ထောင်ရှိ၍ လူဦးရေ
 မှာ ၃၃၆ ဝေ (၄၀၀) အနီးလောက်ရှိပါသည်။ မူလတန်းအ
 ဆင့်ကိုပညာ သင်ကြားခွင့်ရ၍ အလယ်တန်း အထက်တန်း
 အဆင့်များကို မြို့နယ်ကျောင်းတွင် လာရောက်သင်ကြားရ
 ပါသည်။ ဆေးကုသရေးများလည်း တည်ထားကို ကွယ်ထား
 ပါသည်။ ဆင်ခေါင်း ကျေးရွာ၏ စီးပွားရေးမှာ လယ်ယာ
 နှင့် ခုပင်စိုက်ပျိုးရေးများ လုပ်ကိုင်ကြပါသည်။
 သဘာဝ ဓားအန္တရာယ်ဖြစ်သော ရေကြီးခြင်းများ ဖြစ်ပေါ်
 လေ့ရှိပါသည်။

လူတိုင်းပေါင်းပါဝင်စာသင်ရန်အတွက် အခြေခံကျွမ်းကျင်ရေးဆိုင်ရာ အသုံးပြုရေး (P&A/P&A) အကျဉ်းချုပ်

စဉ်	အကြောင်းအရာ	နိဂုံးချုပ်	တက်ရောက်			အခြေခံ အဖွဲ့အစည်းများ	စာရင်း
			မ	မ	ပ		
၁	လူမှုစီးပွားနှင့် အသက်မွေးဝမ်းကျောင်း ဖွံ့ဖြိုးရေး ဝေဖန်ချက် (wealth Ranking)	ကျေးရွာလူထုများ (အခင်းစားတက် ရောက်လာသော)	၃၆	၁၇	၅၀	ကျေးရွာလူမှုစီးပွား ဖွံ့ဖြိုးရေးနှင့် အသက်မွေးဝမ်းကျောင်း ဝေဖန်ချက် အခြေခံ ဝေဖန်ချက်များ ဝက်ဖက်ခြင်း၊ ကျေးရွာ သားများနှင့် သဘောတူညီခြင်း သက်ဆိုင်ခြင်း။	၁-၃-၂၀၁၆
၂	ရာသီဥတု ဖြေရှင်းရေး အသုံးပြု အသုံးပြု အသုံးပြု အသုံးပြု	အခင်းအစားတက် ရောက်လာသော ကျေးရွာလူထုများ	၃၆	၁၇	၅၀	ရာသီဥတု ဖြေရှင်းရေး နည်းလမ်းများ လုပ်ငန်းများ၊ ဝေဖန် ဖော်ပြချက်များ၊ ရာသီ / နည်းလမ်း ရာသီ / ဖြေရှင်းရေးများ။	၁-၃-၂၀၁၆
၃	ကျေးရွာလူမှု စီးပွားစနစ် ဝက်ဖက်ခြင်း အသုံးပြု အသုံးပြု	အခင်းအစား တက်ရောက်လာ သော ကျေးရွာလူ ထုများ	၃၆	၁၇	၅၀	အိမ်အမျိုးအစားများ၊ အခြေခံ အဆောက်အအုံများ၊ လမ်းပန်းဆက် ညွှန်ချက်များ၊ လုပ်ငန်းစဉ် အသုံးပြု ဖြေရှင်းရေး၊ သစ်တောများ။	၁-၃-၂၀၁၆
၄	ပြဿနာပင် ဝေဖန်ခြင်း Problem Tree	အခင်းအစား တက်ရောက်လာ သော ကျေးရွာလူ ထုများ	၃၆	၁၇	၅၀	ကျေးရွာပြည်သူ့လူထုဖွဲ့စည်းခြင်း သော အခက်အခဲများ၊ ပြဿနာ သစ်ပင်များနှင့် ဆွေးနွေး ဖြေရှင်းခြင်း။	၁-၃-၂၀၁၆
၅	ကျေးရွာ၏ ဖွံ့ဖြိုးရေး စီမံခန့်ခွဲရေး ဝေဖန်ခြင်း	အခင်းအစား တက်ရောက်လာ သော ကျေးရွာလူ ထုများ	၃၆	၁၇	၅၀	ကျေးရွာလူထုများ၏ သဘော ဆန္ဒအရ ရောက်ရှိလာမည့် ဖွံ့ဖြိုး ရေးအတွက် ဦးစားပေးလုပ်ငန်း ခန့်မှန်းခြင်းများ ဖွဲ့စည်းခြင်း။	၁-၃-၂၀၁၆
၆	အဖွဲ့အစည်း ဝက်ဖက်ခြင်း Venn Diagram	အခင်းအစား တက်ရောက်လာ သော ကျေးရွာလူ ထုများ	၃၆	၁၇	၅၀	ကျေးရွာအဖွဲ့အစည်း ဖွဲ့စည်းခြင်းနှင့် ဆိုင်ရာ လုပ်ငန်းများ အဖွဲ့အစည်း မည်သည့် အဖွဲ့များ ဝက်ဖက်လုပ်ငန်းများ	၁-၃-၂၀၁၆

၇	ပဇိတုအိမ် ကွန်ယက် Spider web	အခင်းအပေး တက်ရောက် လာသော ဈေးနှုန်း	36	14	50	အပျိုးသား၊ သားနှင့် အပျိုးသမီး၊ များ ကုန်းတူးအဖွဲ့အစည်း ပြုမူမှု / မဂ္ဂဇင်းနှင့် အကြောင်းအရာများ	1-3-2016
၈	ဗြဟ္မာစာအုပ် အရေးလက် ရှိ အခြေအနေ နှင့် ပြောင်း လဲ ခြင်းများ ကိုး	အခင်းအပေး တက်ရောက် လာသော ဈေးနှုန်း	36	14	50	ဗြဟ္မာစာအုပ်အရေး လက်ရှိ အခြေအနေ ကိုးစီဖြင့် နှင့် ပြောင်းလဲခြင်းတို့ အခြေအနေများ	1-3-2016
၉	ဈေးနှုန်း မက်ကြွခြင်း ပုံ	အခင်းအပေး တက်ရောက် လာသော ဈေးနှုန်း	36	14	50	တောင်တန်း၊ တွင်း ဈေးနှုန်း တွင်း ဖြစ်စေချင်သော ဖြစ်စေချင်သော အရာများ တွင်း ပွင်းရင်းအဖွဲ့အစည်း	1-3-2016

ကုသိန္ဒရိဗြဟ္မာ: သုံးသပ်ချက်

ဆင်ခေါင်း ဈေးရွာ၏ ကုသိန္ဒရိဗြဟ္မာ: အရ

ဆင်ခေါင်း ဈေးရွာတွင် ဗမ်းဆေးအတွက် လယ်ယာ
ဖြေများ ခိုက်ပျိုး၍ သိဟို ဒြများလည်း လုပ်ကိုင်ကြ
ပါသည်။ လယ်ယာများကို ကဆုန်၊ ဒုပုန်းလ. များတွင်
ခိုက်ပျိုးကြ၍ စားစားပေး၏။ ဒုတ်တော်တွင် ဂိုက်သိမ်း
ကြကြောင်း သိရှိရသည်။ သိဟိုဆေးကို ကမ်းဖိုးတွယ် ကပ်ပေါင်း
လတွင် ဆွတ်သုံး၍ ရောင်းချကြပါသည်။ ကပိုးတွယ်ကပ်ပေါင်း
လ-များသည် ဝဇ္ဇေ့ကောဇိ ဘောလ-များဖြစ်ပါသည်။
ကုသိန္ဒရိဗြဟ္မာ: လ-များတွင် ရောဂါဖြစ်စေရန် မျိုးဥ
တွင် ဝဇ္ဇေ့ရရှိမှုနည်းပါး၍ စားဝတ်နေရေး ကျပ်
တည်း မှုကို ဂုဏ်ထူးကြံ့ကြံ့ပါသည်။

၆.၄။ ပြဿနာသစ်ပင်

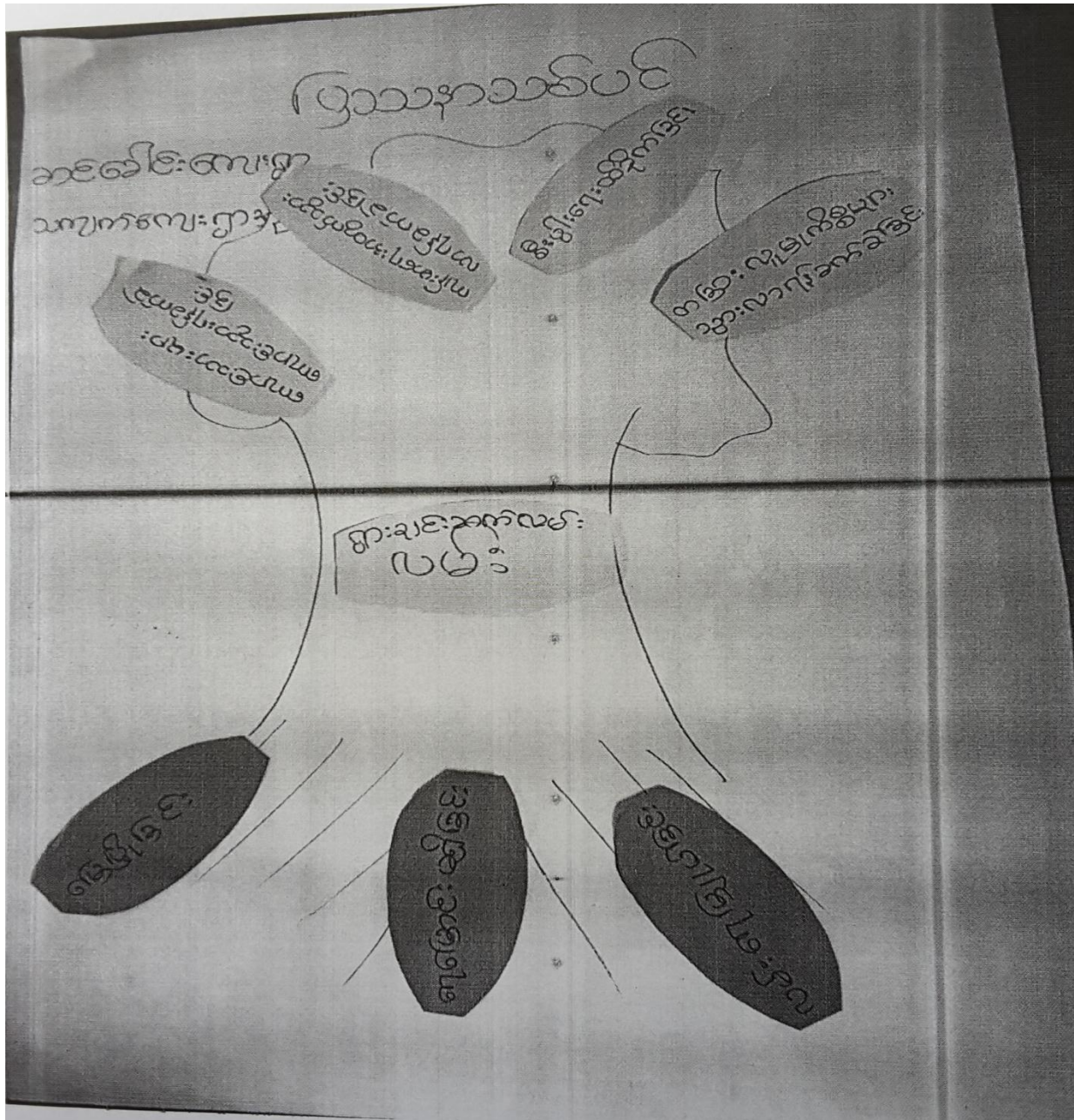

ပြဿနာသစ်ပင် သုံးသပ်ခြင်း

ပြဿနာသစ်ပင် သုံးသပ်ချက်

ဆင်ခေါင်း ကျေးရွာ၏ အဓိက ပြဿနာအရင်းမြစ်မှာ
 လမ်း ဖြစ်ပါကြောင်း တွေ့ရှိရပါသည်။ ဆင်ခေါင်း ကျေး
 ရွာ၏ ရွာချင်းဆက်လမ်းသည် အလွန်ပင် အကျပ်ကြမ်း
 တမ်းတာလမ်းပင်ဖြစ်သည်။ အာဟာရ ကြောင့် ဆိုသော်
 ကြို လမ်းသည် ခြေသားလမ်းဖြစ်၍ ရှ. ဗွန်များ ထူထပ်
 ခြင်း ၊ ချိန်များ ပေါ်ခြင်း ၊ ရေအောင်း မရှိ၍ လမ်း ပေါ်
 သို့ ရေတက် ဖြည့်ခြင်း များဖြစ်သောကြောင့် ကျေးရွာလူထု
 များမှာ သွားလာရေး ၊ စီးပွားရေး ၊ ကျန်းမာရေး အရ အခက်
 အခဲဖြစ်နေကြောင်း တွေ့ရှိရပါသည်။

၆.၅။ ပင့်ကူအိမ်ပြ မြေပုံ

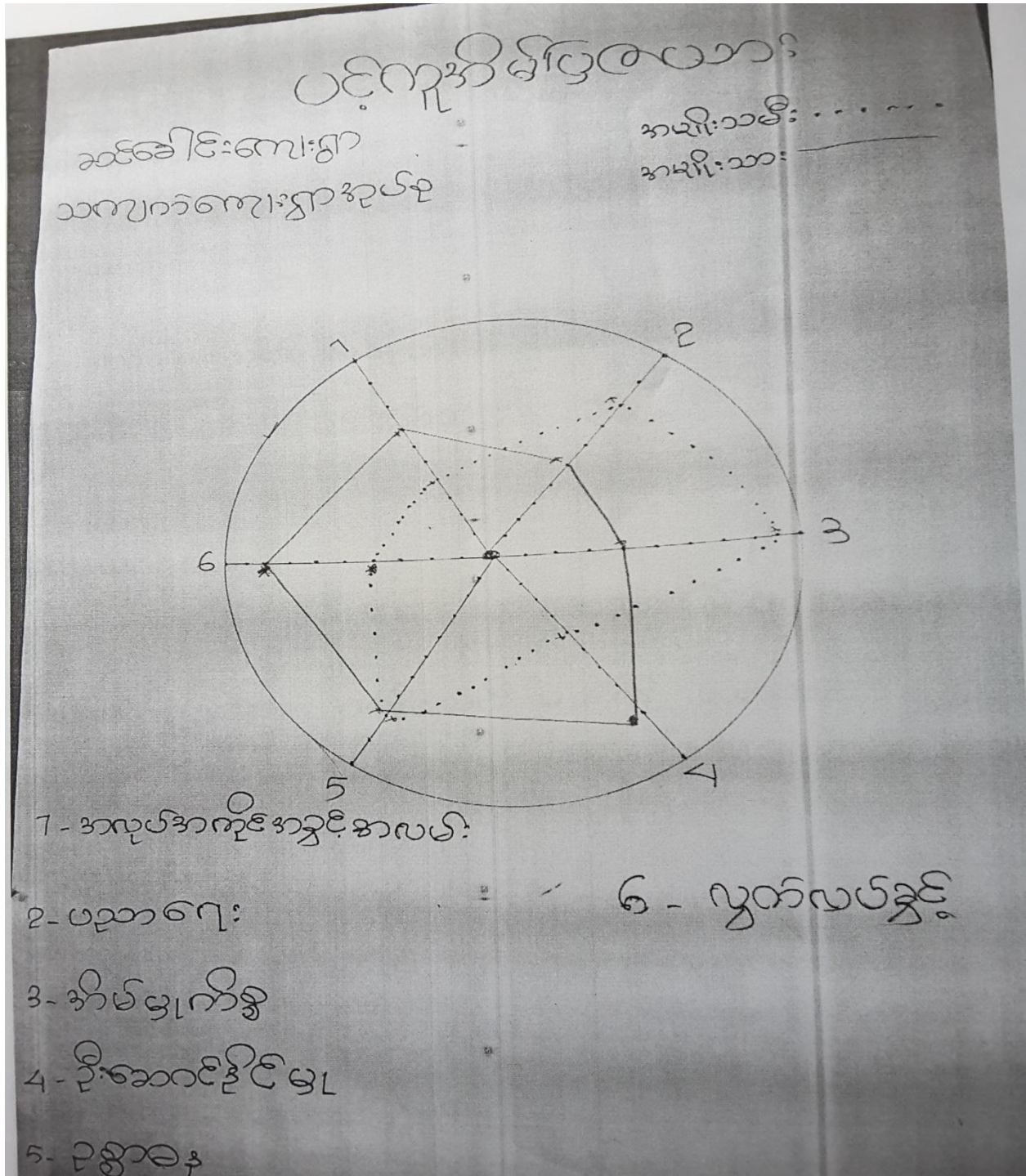

ပဒုက္ခဒိမ်ဖြူစယား သုံးဆယ့်ချက်

အလှူအကုန်အစွန့်အလမ်း

အမျိုးသားများက အလှူကိုင် လိုရာ လှူကိုင်
ခွင့်ရှိ ပါသည်။ အမျိုးသားလှူကိုင်ရသော အလှူများ ပိုမို
ပေါများလာကြောင့် ပင်ဖြစ်သည်။

ပညာရေး

အမျိုးသမီးများ ပညာသင်ခွင့် ပိုမိုရရှိသည်။
အမျိုးသားများက အမျိုးသမီးများကို ပညာသင်
ကြားခွင့်ကို ဦးစားပေးကြပါသည်။

အိမ်မှုကိစ္စ

အမျိုးသမီးများက အများဆုံးလှူဒါန်းရသည်။
အမျိုးသားများ ဖြစ်ပကွင်း စီးပွားရှာဖွေရခြင်းကြောင့်
ဖြစ်ပါသည်။

မင်းပိုင် သုံးသပ်ချက်

မည်သည့် လုပ်ငန်း၊ မည်သည့် ဝိမ္မာန်၊ မည်
 သည့် ဆက်သွယ်မှုများကို ကျေးဇူးလူမှုများနှင့် ညီညွတ်
 ဆက်မှုများ ရရှိရန် ကျေးဇူးအပ်ချက်များဖြင့် တစ်
 ဆင့် ကျေးဇူးလူမှုအား အကြောင်းကြားခြင်း၊ ကျေးဇူးအပ်
 ကြီးများ ကျေးဇူးရှိ ဂေါဟာ လူကြီးများ အတွင်းရေးမှူး
 ဖြီးသတ်တပ်ဖွဲ့ များကိုလည်း ဆက်သွယ် ချိတ်ဆက်မှု
 များ ပြုလုပ်နိုင်ကြောင်း တွေ့ရှိပါသည်။

၈။ ကွဲထိန်းကုန်း ကျေးရွာ ကော်မတီဝင်များ စာရင်း

ကျေးရွာအုပ်စု		ကျေးရွာအုပ်စုအမည်	စာရင်း
အမည်	ကော်မတီဝင်	ကျေးရွာအုပ်စုအမည်	စာရင်း
ဦးလှိုင်	ကျေးရွာစိမ့်ကိုင်၊ အထောက်အကူပြုကော်မတီ	ကျေးရွာစိမ့်ကိုင်၊ အထောက်အကူပြုကော်မတီ	၂၈၄
ဒေါ်ကြည်စန်း			၂၈၅
ဦးမျိုးစေတီ	ဝပ်ယူကျေးရွာကော်မတီ	ဝပ်ယူကျေးရွာကော်မတီ	၁၆၃
ဒေါ်ခင်မာ			၁၆၄
ဦးခင်စေတီ			၁၆၅
ဦးမားမင်း	ကျေးရွာစေတီကျေးရွာ	ကျေးရွာစေတီကျေးရွာ	၁၆၆
ဒေါ်ခင်မာ			၁၆၇
ဦးကျော်စွာ	ကျေးရွာစေတီကျေးရွာ	ကျေးရွာစေတီကျေးရွာ	၁၆၈
ဦးသန်းစေတီ			၁၆၉
ဒေါ်ခင်မာ			၁၇၀
ဦးကျော်စွာ	ကျေးရွာစေတီကျေးရွာ	ကျေးရွာစေတီကျေးရွာ	၁၇၁
ဦးသန်းစေတီ			၁၇၂
ဒေါ်ခင်မာ			၁၇၃
ဦးကျော်စွာ	ကျေးရွာစေတီကျေးရွာ	ကျေးရွာစေတီကျေးရွာ	၁၇၄
ဦးသန်းစေတီ			၁၇၅
ဒေါ်ခင်မာ			၁၇၆
ဦးကျော်စွာ	ကျေးရွာစေတီကျေးရွာ	ကျေးရွာစေတီကျေးရွာ	၁၇၇
ဦးသန်းစေတီ			၁၇၈
ဒေါ်ခင်မာ			၁၇၉
ဦးကျော်စွာ	ကျေးရွာစေတီကျေးရွာ	ကျေးရွာစေတီကျေးရွာ	၁၈၀
ဦးသန်းစေတီ			၁၈၁
ဒေါ်ခင်မာ			၁၈၂
ဦးကျော်စွာ	ကျေးရွာစေတီကျေးရွာ	ကျေးရွာစေတီကျေးရွာ	၁၈၃
ဦးသန်းစေတီ			၁၈၄
ဒေါ်ခင်မာ			၁၈၅
ဦးကျော်စွာ	ကျေးရွာစေတီကျေးရွာ	ကျေးရွာစေတီကျေးရွာ	၁၈၆
ဦးသန်းစေတီ			၁၈၇
ဒေါ်ခင်မာ			၁၈၈
ဦးကျော်စွာ	ကျေးရွာစေတီကျေးရွာ	ကျေးရွာစေတီကျေးရွာ	၁၈၉
ဦးသန်းစေတီ			၁၉၀
ဒေါ်ခင်မာ			၁၉၁

၉။ ကျေးရွာအချက်အလက်(ပုံစံ-၁)

လူထုဝဟိုပြုစီမံကိန်း၊စီမံကိန်းလက်စွဲ
အပိုင်း-၃ ၉.၉.၂၀၁၅

ပုံစံ-၁ ကျေးရွာအခြေခံအချက်အလက်များ (Form PC 1) ယွင် ဇွဲ

ကျေးရွာအုပ်ချုပ်ရေးမှူးအမည် - ဦးအောင်ထွန်း၊ ကျေးရွာအုပ်ချုပ်ရေးမှူး၏ဖုန်းနံပါတ် - ၀၅၅၃၉၆၄၄၆၃၅၊ လူထုစည်းရုံးရေးမှူး၏အမည် - ဦးလင်းထွန်း

မြို့နယ်တိုင်းဒေသကြီး - စာဒဂူ၊ ဗြိ.နယ် - စာဒဂူ၊ ကျေးရွာအုပ်စု - သာဓက၊ ကျေးရွာ - ဆင်စေါင်း

က. လူဦးရေ	အိမ်ထောင်စုအရေအတွက်	ကိုးကွယ်သည့်ဘာသာ	အိမ်ထောင်စုအရေအတွက်
လူမျိုးစု	၇၅ - ၆၅	ဘာသာ(၁) - ဗုဒ္ဓ	၇၅ - ၆၅
မျိုးစု (၂)		ဘာသာ(၂)	
မျိုးစုရော		ဘာသာရော	
လူဦးရေ	၁၆၆	အမျိုးသား(အရေအတွက်)	၁၆၆
အိမ်ထောင်စုဦးစီး	၁၆၅	အမျိုးသမီးအရေအတွက်	၁

၁) လက်လှမ်းမီအသုံးပြုနိုင်သည့်အဆောက်အအုံအမျိုးအစားများ

အသုံးပြုမှုအမျိုးအစား	အမှတ်ခြံမီ	ကျန်းမာရေး	အမှတ်ခြံမီ	ဘာသာရေးအဆောက်အအုံ	အမှတ်ခြံမီ
အထက်တန်းကျောင်း	<input type="checkbox"/>	ဆေးရုံ	<input type="checkbox"/>	စေတီ	<input checked="" type="checkbox"/>
အလယ်တန်းကျောင်း	<input type="checkbox"/>	ကျန်းမာရေးဌာန	<input type="checkbox"/>	ဘုန်းကြီးကျောင်း	<input type="checkbox"/>
မူလတန်းကျောင်း	<input checked="" type="checkbox"/>	ကျန်းမာရေးဌာနခွဲ	<input type="checkbox"/>	ဟိန္ဒူဘုရားကျောင်း	<input type="checkbox"/>
မူကြီးကျောင်း	<input type="checkbox"/>	ဆေးပေးခန်း	<input type="checkbox"/>	ခရစ်ယာန်ကျောင်း	<input type="checkbox"/>
အခြား	<input type="checkbox"/>	အခြား	<input type="checkbox"/>	ဗလီ	<input type="checkbox"/>
မှတ်ချက်		မှတ်ချက်		မှတ်ချက်	

လူထုဝဟိုပြုစီမံကိန်း၊စီမံကိန်းလက်စွဲ
အပိုင်း-၃ ၂၉.၉.၂၀၁၅

ကျွမ်းကျင်သူများမှတ်တမ်း ၊ ကျေးရွာတွင်နေထိုင်သော သို့မဟုတ် တခြားရွာမှလာရောက်သောကျွမ်းကျင်သူများ

(၁)စာသင်ကျောင်း		(၂)ကျန်းမာရေး				(၃)လက်မှု ပညာရှင်		
ရွာတွင်နေထိုင်သူ	အခြားရွာမှလာသူ	ဆရာဝန်	ရွာတွင်းနေထိုင်သူ	အခြားရွာမှလာသူ	လက်သမား	ရွာတွင်းနေထိုင်သူ	အခြားရွာမှလာသူ	
<input checked="" type="checkbox"/>	<input checked="" type="checkbox"/>	ဆရာဝန်	<input type="checkbox"/>	<input type="checkbox"/>	<input checked="" type="checkbox"/>	<input type="checkbox"/>	<input type="checkbox"/>	<input type="checkbox"/>
<input type="checkbox"/>	<input type="checkbox"/>	လက်ထောက်ကျန်းမာရေးမှူး	<input type="checkbox"/>	<input type="checkbox"/>	<input type="checkbox"/>	<input type="checkbox"/>	<input type="checkbox"/>	<input type="checkbox"/>
<input type="checkbox"/>	<input type="checkbox"/>	အမျိုးသမီးကျန်းမာရေးဆရာမ	<input type="checkbox"/>	<input type="checkbox"/>	<input type="checkbox"/>	<input type="checkbox"/>	<input type="checkbox"/>	<input type="checkbox"/>
<input type="checkbox"/>	<input type="checkbox"/>	အရံသားဖွား	<input checked="" type="checkbox"/>	<input type="checkbox"/>	<input type="checkbox"/>	<input type="checkbox"/>	<input type="checkbox"/>	<input type="checkbox"/>
<input type="checkbox"/>	<input type="checkbox"/>	ပြည်သူ့ကျန်းမာရေးလုပ်သား (၁)/(၂)	<input type="checkbox"/>	<input type="checkbox"/>	<input type="checkbox"/>	<input type="checkbox"/>	<input type="checkbox"/>	<input type="checkbox"/>
					မှတ်ချက်			

ကျေးရွာသို့ ရောက်ရှိနိုင်သည့်လမ်းအခြေအနေ /ကျေးရွာတစ်ရွာသည် ၎င်း၏ကျေးရွာအုပ်စုနှင့် ဆက်သွယ်ထားသော အခြေအနေ(အောက်ပါတို့ကိုပိုင်းပါ)

ကျောက်ကြမ်းလမ်း: _____ ကတ္တရာလမ်း: _____ ကွန်ကရစ်လမ်း: _____ မော်တော်ဆိုင်ကယ်လမ်း: _____
 ကျောက်ခင်းလမ်း: _____ မြေသားလမ်း: _____ လူသွားလမ်း: _____ အခြား: _____

ကျေးရွာဖွံ့ဖြိုးမှုစီမံချက်

- (၁) လူထုဝဟိုပြုစီမံကိန်းမစတင်မီ ဤကျေးရွာတွင်ကျေးရွာဖွံ့ဖြိုးမှု စီမံချက်ရှိခဲ့ပါသလား? ပိုင်းပါ
ရှိပါသည်/မရှိပါ/မသိပါ
- (၂) ရှိခဲ့ပါလျှင် ဤစီမံချက်ကို မည်သည့် ခုနှစ်တွင်ပြင်ဆင်ခဲ့ပါသနည်း? နှစ် _____
မသိပါ
- (၃) ဤစီမံချက်ကို မြို့နယ်မှအတည်ပြုခဲ့ပါသလား? ပြုခဲ့ပါသည်/မပြုခဲ့ပါ
မသိပါ

အကွာအဝေး

- (၁) ဤကျေးရွာ၏ဝဟိုမှ၎င်းကျေးရွာအုပ်စု၏ဝဟိုအထိခရီးမိုင်မည်မျှကွာဝေးသနည်း? ၃၆ ၁/၂ မိုင်
မသိပါ
- (၂) ဤကျေးရွာမှ ၎င်းကျေးရွာအုပ်စုဝဟိုအထိသွားလာရာတွင်ကြာမြင့်သည့်အချိန်

ခြောက်သွေ့ရာသီတွင်ကြာချိန် ၃၀ မိနစ် _____ ထော်လာဂျီ/မော်တော်ဆိုင်ကယ်/ခြေလျှင်/လား/မော်တော်ဘုတ်/
 အခြား: _____
 မိုးရာသီတွင်ကြာချိန် ၅၅ မိနစ် _____ ၁၀ မိနစ် _____ ၂၅ မိနစ် _____
 အခြား: _____
 ထော်လာဂျီ/မော်တော်ဆိုင်ကယ်/ခြေလျှင်/လား/မော်တော်ဘုတ်/

စီမံကိန်းကျင့်ဆောင်ရာသဘာဝဘေးအန္တရာယ် -
 ဤကျေးရွာတွင်ရေကြီးခြင်းကဲ့သို့ သဘာဝဘေးအန္တရာယ်ကျရောက်ဖူးခြင်းရှိပါသလား။
မရှိပါ ရှိပါသည် ရှိလျှင်ဖော်ပြပါ - ရေကြီးခြင်း

၁၀။ စီမံကိန်းစက်ဝန်းအချိန်ဇယား(ပုံစံ-၂)

ပုံစံ ၀-၂ - စီမံကိန်းစက်ဝန်းအချိန်ဇယား (PC 2)

လမ်းညွှန်ချက်သက်ဆိုင်ရာလူထုစည်းရုံးရေးပျံ့/လက်ထောက်နည်းပညာနည်းပညာပျံ့များမှ အတွက်ဤပုံစံကိုဖြည့်သွင်းရမည်။		စီမံကိန်းစက်ဝန်းအဆင့်တစ်ခုစီ	ပြီးစီးတိုင်းကျေးရွာနှင့်	ကျေးရွာအုပ်စု
စည်းရုံးရေးပျံ့/ဝန်ထမ်း အမည်				
နေ့စွဲ	၂၀၁၆.၃.၂၀	စက်ဝန်းအားအမှတ်ခြိပ်ပါ <input checked="" type="checkbox"/> စက်ဝန်း(၁) <input type="checkbox"/> စက်ဝန်း(၂) <input type="checkbox"/> စက်ဝန်း(၃) <input type="checkbox"/> စက်ဝန်း(၄)		
ပြည်နယ်/တိုင်း	မာ့ဒေသကြီး	မြို့နယ်	မာ့ဒေသကြီး	ကျေးရွာအုပ်စု
			ကျေးရွာ	ဆင်ခေါင်

စီမံကိန်းဆောင်ရွက်မှုအဆင့်များ	နေ့စွဲ		အစည်းအဝေးတွင်တက်ရောက်သူအရေအတွက်			
	စတင်သည့်နေ့	ပြီးဆုံးသည့်နေ့	အမျိုးသားအရေအတွက်	အမျိုးသမီးအရေအတွက်	အိမ်ထောင်စုအရေအတွက်	လူမျိုးစုတက်ရောက်သူအရေအတွက်နှင့် လူမျိုးစုအမည်
၁. ကျေးရွာစီမံကိန်း မိတ်ဆက်အစည်းအဝေး	၁.၃.၂၀၁၆	၁.၃.၂၀၁၆	၁၆	၁၄	၅၀	
၂. ကျေးရွာဖွံ့ဖြိုးရေး စီမံချက်ရေးဆွဲခြင်း အစည်းအဝေး	၂.၃.၂၀၁၆	၂.၃.၂၀၁၆	၂၃	၁၈	၄၀	
၃. ကျေးရွာအုပ်စု လုပ်ငန်း ဆုံးဖြတ်ချက်ချသည့်အစည်းအဝေး						
၄. မြို့နယ်အဆင့်စီမံကိန်းရေးဆွဲရေးနှင့်အကောင်အထည်ဖော်ရေးကော်မတီ၏ စီမံကိန်း သုံးသပ်မှုအစည်းအဝေး			မလို	မလို	မလို	မလို
၅. မြို့နယ် စီမံကိန်းရေးဆွဲရေးနှင့်အကောင်အထည်ဖော်ရေးကော်မတီ၏ဆုံးဖြတ်မှုကို ရွာသို့ အသိပေးအကြောင်းကြားသည့်အစည်းအဝေး						
၆. စီမံကိန်းလုပ်ငန်းခွဲစီမံချက်ရေးဆွဲခြင်း အစည်းအဝေး	မလို	မလို	မလို	မလို	မလို	မလို
၆.၁။ စီမံကိန်းလုပ်ငန်း အကောင်အထည်ဖော်ရေးအစီအစဉ် ရေးဆွဲခြင်း						
၆.၂။ ဝယ်ယူရေးအစီအစဉ် ရေးဆွဲခြင်း						

၁၂။ ကျေးရွာအုပ်စုစီမံကိန်းလုပ်ငန်းခွဲရွေးချယ်ခြင်း(ပုံစံ-၄)

ပုံစံ ၈-၄ ကျေးရွာအုပ်စုစီမံကိန်းလုပ်ငန်းခွဲရွေးချယ်ခြင်းပုံစံ

လမ်းညွှန်ချက်။ ။ ကျေးရွာအုပ်စုစီမံချက်ရေးဆွဲသည့်အစည်းအဝေးတွင် ဤပုံစံအားလူထုတန်းဖွဲ့ရေးမှူး / လက်ထောက်နည်းပညာမှူးတို့၏ အကူအညီဖြင့်ပြည့်စုံစွာ ဖြည့်သွင်းရမည်။ ဤပုံစံအားပြည့်စုံစွာဖြည့်သွင်းပြီးပါကကျေးရွာအုပ်စုဖွဲ့စည်းတက်ရေးစီမံချက်တွင်နောက်ထက်တွဲအဖြစ်တွဲထားရမည်။ CF မှ အရက်အလက်များကို MIS သို့ ထည့်သွင်းရမည်။

ကျေးရွာစည်းရုံးရေးမှူး/ဝန်ထမ်းအမည် ဒေါ်စုဦးသိန်းစိန် လျှို့ဝှက်ကဏ္ဍ ၁၆၃၅၆၅၆၅၆

နေ့စွဲ ၇. ၁. ၂၀၁၆ ဝက်ဝန်းအားအမှတ်ခြစ်ပေးပါ (✓) ဝက်ဝန်း(၁) ဝက်ဝန်း(၂) ဝက်ဝန်း(၃) ဝက်ဝန်း(၄)

ပြည်နယ်/တိုင်း တနင်္သာရီ မြို့နယ် တနင်္သာရီ ကျေးရွာအုပ်စု ၁၈ ကျက်

ကျေးရွာအမည်	ဆောင်ရွက်မည့် လုပ်ငန်းများ	အတိုင်းအတာ	ခန့်မှန်း တိုက်ရိုက်အကျိုး ခံစားခွင့်ရှိသူများ	အဆိုပြုတင်ပြသူ	ခန့်မှန်းကုန်ကျစရိတ်			စုစုပေါင်း
					စီမံကိန်းမှ ထည့်ဝင်မှု	ကျေးရွာမှ ထည့်ဝင်မှု	အခြားထည့်ဝင်မှု (ဖော်ပြပါ) ထည့်ဝင်ငွေ၊ အမည်/အဖွဲ့	
ဆင်ခေါင်း	တံတား	လျား - ၂၀၆၀ ဂံ - ၁၈၆၀ နား - ၉၆၀ ၁၈၆၀	392	<input type="checkbox"/> ကျား <input type="checkbox"/> မ <input checked="" type="checkbox"/> ကျား+မ	၇၀			၇၀
လှေ	ကျောင်း ခံစားရုံး ပစ်ခတ်ခန်း	လျား - ၇၆၀ ၄၆၀ (၆၀၇၀) လျား - ၁၀၀၆၀ ၇၆၀	135	<input type="checkbox"/> ကျား <input type="checkbox"/> မ <input checked="" type="checkbox"/> ကျား+မ	၇၀			၇၀
ကျောင်း(၂)	ကျောင်း မူလကျောင်း ကျောင်း	လျား - ၁၂၆၀ ၇၆၀ (၁၀၂၆၀) လျား - ၁၂၀၆၀ ၇၆၀	135	<input type="checkbox"/> ကျား <input type="checkbox"/> မ <input checked="" type="checkbox"/> ကျား+မ	၇၀			၇၀
ကျောင်း(၁)	ကျောင်း ပစ်ခတ်ခန်း	လျား - ၆၀၆၀ ၇၆၀ (၆၈၂၆၀)	328	<input type="checkbox"/> ကျား <input type="checkbox"/> မ <input checked="" type="checkbox"/> ကျား+မ	၇၂			၇၂
ကျောင်းကျင်းယစ်	တံတား	နား - ၁၈၆၀ ၇၆၀	၇၀၁	<input type="checkbox"/> ကျား <input type="checkbox"/> မ <input checked="" type="checkbox"/> ကျား+မ	၇၂			၇၂

ရာထူး ကျေးရွာအုပ်စု စီမံကိန်းဦးစီးဌာန အမည် ဒေါ်ခင်စိန်စိန် လက်မှတ် [Signature] ရက်စွဲ

ကျေးဇူးတမ်း ပေးပို့သူ	ဆောင်ရွက်ပေး ရမည့်အရာ	အချိန်: ဘဝ	အချိန်: ချိန် ရက်စွဲ: နေ့စွဲ ပုံစံ: နေ့စွဲ	အချိန်: ချိန် ရက်စွဲ: နေ့စွဲ	အချိန်: ချိန်			အချိန်: ချိန်
					အချိန်: ချိန် ရက်စွဲ: နေ့စွဲ	အချိန်: ချိန် ရက်စွဲ: နေ့စွဲ	အချိန်: ချိန် ရက်စွဲ: နေ့စွဲ	
အချိန်: ချိန်	ကျေးဇူး: နေ့စွဲ ရက်စွဲ: ၂၀၂၀	ကျေးဇူး: - ၂၅၆၀ ကျေးဇူး: - ၂၅၆၀	၇၂	(m + ၀)	၆၅ ချိန်			၆၅ ချိန်
ကျေးဇူး: ချိန်	ကျေးဇူး: နေ့စွဲ ကျေးဇူး: နေ့စွဲ	ကျေးဇူး: - ၂၀၀ ကျေးဇူး: - ၃၀၆၀	၃၆၆	(m + ၀)	၇၀ ချိန်			၇၀ ချိန်
ကျေးဇူး: ချိန်	ကျေးဇူး: နေ့စွဲ ကျေးဇူး: နေ့စွဲ		၁၂၃	(m + ၀)	၇၂ ချိန်			၇၂ ချိန်

၁၃။ အစည်းအဝေးတက်ရောက်သူများစာရင်း(ပုံစံ-၁၂)

ပုံစံ - ၀-၁၂ - အစည်းအဝေးတက်ရောက်သူများ (FORM PC 12)

လမ်းညွှန်၊ စီမံကိန်း၊ အစည်းအဝေးအားလုံးတွင် အသုံးပြုရန်၊ လူထုစည်းရုံးရေးများက ကျေးရွာသို့ တွင်းဆင်းစဉ် စစ်ဆေး၍ ပုံစံ ၂ စီမံကိန်းစက်ဝန်းအပေါ်ပါ အစည်းအဝေးတက်ရောက်သူများစာရင်းကို ဖြည့်သွင်းရန်

စည်းရုံးရေးမှူးအမည်
ရက်စွဲ - ၉. ၃. ၂၀၂၀

စီမံကိန်းစက်ဝန်းအမှတ်(✓) စက်ဝန်း(၁) စက်ဝန်း(၂) စက်ဝန်း(၃) စက်ဝန်း(၄)

ပြည်နယ်/ တိုင်းဒေသကြီး - တနင်္သာရီ မြို့နယ် - တနင်္သာရီ ကျေးရွာအုပ်စု - သဗ္ဗလင်္ကာ ကျေးရွာ - ၂၀၆၀၆၆

အစည်းအဝေးခေါင်းစဉ် - ၂- ပထမအကြိမ် - လူထုစည်းရုံးရေးစီမံကိန်းအစည်းအဝေးကျင်းပခြင်း

စဉ်	အမည်	ကျား (✓)	မ (✓)	အိမ်ထောင် စုကိုယ်စား လှယ်(✓) ^(၁)	လူနံ	လက်မှတ်
၁၄	ဒေါ်အိမ်စိန်	✓			၁၈	မြသင်း
၁၅	ဒေါ်အေးစိန်	✓			၂၀	မေ
၁၆	ဒေါ်အေးစိန်	✓			၂၀	မေ
၁၇	ဒေါ်အေးစိန်	✓			၂၀	မေ
၁၈	ဒေါ်အေးစိန်	✓			၂၀	မေ
၁၉	ဒေါ်အေးစိန်	✓			၂၀	မေ
၂၀	ဒေါ်အေးစိန်	✓			၂၀	မေ
၂၁	ဒေါ်အေးစိန်	✓			၂၀	မေ
၂၂	ဒေါ်အေးစိန်	✓			၂၀	မေ

စုစုပေါင်း

(၁) အိမ်ထောင်ဦးစီးခြင်းရန်မလိုပါ။ အမျိုးသား/အမျိုးသမီး အိမ်ထောင်စု တစ်စုကို ကိုယ်စားပြုသူမည်သူမဆို အမှတ်ခြစ်ပါ။

ပုံစံ - ၀-၁၂ - အစည်းအဝေးတက်ရောက်သူများ (FORM PC 12)

လမ်းညွှန်၊ စီမံကိန်း အစည်းအဝေးအားလုံးတွင် အသုံးပြုရန်၊ လူထုစည်းရုံးရေးမှူးက ကျေးရွာသို့ ကွင်းဆင်းစဉ် စစ်ဆေး၍ ပုံစံ ၂ စီမံကိန်းတော်ဝန်အချိန်ဇယားပါ အစည်းအဝေးတက်ရောက်သူများစာရင်းကို ဖြည့်သွင်းရန်။

စည်းရုံးရေးမှူးအမည် _____

ရက်စွဲ - ၉-၁-၂၀၂၆ စီမံကိန်းတော်ဝန်အမှတ်(၄)(✓) စီမံကိန်း(၁) စီမံကိန်း(၂) စီမံကိန်း(၃) စီမံကိန်း(၄)

ပြည်နယ်/ တိုင်းဒေသကြီး - အချောက် မြို့နယ် - အချောက် ကျေးရွာအုပ်စု - အချောက် ကျေးရွာ - အချောက်

အစည်းအဝေးခေါင်းစဉ် - ပထမအကြိမ် လူထုစည်းရုံးရေးအစည်းအဝေး

စဉ်	အမည်	ကျား (✓)	မ (✓)	အိမ်ထောင်စုကိုယ်စားလှယ်(✓) ^(၁)	လုံးစုံ	လက်မှတ်
၁၃	ဒေါ်အေးဖြူစည်		✓		✓	ဒေါ်အေးဖြူစည်
၁၄	ဒေါ်အေးစို		✓		✓	ဒေါ်အေးစို
၁၅	ဒေါ်အေးမာ		✓		✓	ဒေါ်အေးမာ
၁၆	ဒေါ်အေးစိန်		✓		✓	ဒေါ်အေးစိန်
၁၇	ဒေါ်အေးစိန်		✓		✓	ဒေါ်အေးစိန်
၁၈	ဒေါ်အေးစိန်		✓		✓	ဒေါ်အေးစိန်

စုစုပေါင်း _____

၁) အိမ်ထောင်စိုးစီးဖြစ်ရန်မလိုပါ။ အမျိုးသား/အမျိုးသမီး အိမ်ထောင်စု တစ်စုကို ကိုယ်စားပြုသူမည်သူမဆို အမှတ်ခြစ်ပါ။

ပုံစံ - ၈-၁၂ - အစည်းအဝေးတက်ရောက်သူများ (FORM PC 12)

လမ်းညွှန်၊ စီမံကိန်း၊ အစည်းအဝေးအားလုံးတွင် အသုံးပြုရန်၊ လူထုစည်းရုံးရေးမှူးက ကျေးရွာသို့ ကွင်းဆင်းစဉ် စစ်ဆေး၍ ပုံစံ ၂ စီမံကိန်းတက်ရောက်မှုအချိန်ဇယားပါ အစည်းအဝေးတက်ရောက်သူများစာရင်းကို ဖြည့်သွင်းရန်

စည်းရုံးရေးမှူးအမည်
 ရက်စွဲ - ၂၀၂၀ ခုနှစ် ဇူလိုင်လ ၁၆ ရက်

စီမံကိန်းတက်ရောက်မှုအမှတ်ခြံပိ(✓) အစည်းအဝေး(၀) တက်ရောက်မှု(၁) တက်ရောက်မှု(၂) တက်ရောက်မှု(၃) တက်ရောက်မှု(၄)

ပြည်နယ်/တိုင်းဒေသကြီး - တနင်္သာရီ မြို့နယ် - တနင်္သာရီ ကျေးရွာအုပ်စု - သလောက် ကျေးရွာ - ဆင်းခါးကြီး

အစည်းအဝေးခေါင်းစဉ် - ပထမအကြိမ် - လူထုစည်းရုံးရေးမှူးအဖွဲ့၏ အစည်းအဝေး လှူဒါန်းပေးခြင်း

စဉ်	အမည်	ကျား (✓)	မ (✓)	အိမ်ထောင်စုကိုယ်စားလှယ်(✓)(၀)	လူမျိုး	လက်မှတ်
၁	ဒေါ်ကလေးစိန်		✓		ဗမာ	စိန်
၂	ဒေါ်ခင်ကျော်		✓		မ	ကျော်
၃	ဒေါ်အောင်စန်း		✓		မ	စန်း
၄	ဒေါ်ခင်အောင်		✓		မ	အောင်
၅	ဒေါ်ဝင်းမာ		✓		မ	မာ
၆	ဒေါ်အိမ်စိန်		✓		မ	အိမ်
၇	ဒေါ်ဝင်းစု		✓		မ	စု
၈	ဒေါ်အောင်စိန်		✓		မ	အောင်
၉	ဒေါ်အောင်စိန်		✓		မ	အောင်
၁၀	ဒေါ်အောင်စိန်		✓		မ	အောင်
၁၁	ဒေါ်အောင်စိန်		✓		မ	အောင်
၁၂	ဒေါ်အောင်စိန်		✓		မ	အောင်

စုစုပေါင်း

၁) အိမ်ထောင်စုစီးခြံရန်မလိုပါ။ အမျိုးသား/အမျိုးသမီး အိမ်ထောင်စု တစ်စုကို ကိုယ်စားပြုသူမည်သူမဆို အမှတ်ခြံပိပါ။

ပုံစံ - ၈-၁၂ - အစည်းအဝေးတက်ရောက်သူများ (FORM PC 12)

လမ်းညွှန်၊ စီမံကိန်း၊ အစည်းအဝေးအားလုံးတွင် အသုံးပြုရန်၊ လူထုစည်းရုံးရေးမှူးက ကျေးရွာသို့ တွင်းဆင်းစဉ် စစ်ဆေး၍ ပုံစံ ၂ စီမံကိန်းစက်ဝန်းအချိန်ယူပေးပါ။ အစည်းအဝေးတက်ရောက်သူများစာရင်းကို မြည့်ဆည်းရန်

စည်းရုံးရေးမှူးအမည်

ရက်စွဲ - ၂၀၁၉.၀၃.၂၆

မြို့နယ် - တနင်္သာရီ၊ ကျေးရွာအုပ်စု - သံလျှော်၊ ကျေးရွာ - ဆင်ခေါင်း

စီမံကိန်းစက်ဝန်းအမည်ဖြည့်ပါ (✓)၊ အစီမံကိန်း(ခ) □ စက်ဝန်း(၂) □ စက်ဝန်း(၃) □ စက်ဝန်း(၄)

စဉ်	အမည်	ကျား (✓)	မ (✓)	အိမ်ထောင်စုကိုယ်စားလှယ် (✓) ^(၁)	လူမျိုး	လက်မှတ်
၁။	အောင်ကျော်	✓		ကိုယ်စားလှယ်	မာမာ	အောင်ကျော်
၂။	အောင်ကျော်	✓		ကိုယ်စားလှယ်	မာမာ	အောင်ကျော်
၃။	အောင်ကျော်	✓		ကိုယ်စားလှယ်	မာမာ	အောင်ကျော်
၄။	အောင်ကျော်	✓		ကိုယ်စားလှယ်	မာမာ	အောင်ကျော်
၅။	အောင်ကျော်	✓		ကိုယ်စားလှယ်	မာမာ	အောင်ကျော်
၆။	အောင်ကျော်	✓		ကိုယ်စားလှယ်	မာမာ	အောင်ကျော်
၇။	အောင်ကျော်	✓		ကိုယ်စားလှယ်	မာမာ	အောင်ကျော်
၈။	အောင်ကျော်	✓		ကိုယ်စားလှယ်	မာမာ	အောင်ကျော်
၉။	အောင်ကျော်	✓		ကိုယ်စားလှယ်	မာမာ	အောင်ကျော်
၁၀။	အောင်ကျော်	✓		ကိုယ်စားလှယ်	မာမာ	အောင်ကျော်
၁၁။	အောင်ကျော်	✓		ကိုယ်စားလှယ်	မာမာ	အောင်ကျော်
၁၂။	အောင်ကျော်	✓		ကိုယ်စားလှယ်	မာမာ	အောင်ကျော်
၁၃။	အောင်ကျော်	✓		ကိုယ်စားလှယ်	မာမာ	အောင်ကျော်

စုစုပေါင်း

၁) အိမ်ထောင်စိုးစီးဖြစ်ရန်မလိုပါ။ အမျိုးသား/အမျိုးသမီး အိမ်ထောင်စု တစ်စုကို ကိုယ်စားပြုသူမည်သူမဆို အမှတ်ခြစ်ပါ။

ပုံစံ - ၈-၁၂ - အစည်းအဝေးတက်ရောက်သူများ (FORM PC 12)

လမ်းညွှန်၊ စီမံကိန်း၊ အစည်းအဝေးအားလုံးတွင် အသုံးပြုရန်၊ လူထုစည်းရုံးရေးများက ကျေးရွာသို့ တွင်းဆင်းစဉ် စစ်ဆေး၍ ပုံစံ ၂ စီမံကိန်းစက်ဝန်းအမျိုးအမည်ပါ အစည်းအဝေးတက်ရောက်သူများစာရင်းကို ဖြည့်သွင်းရန်
စည်းရုံးရေးမှူးအမည်

ရက်စွဲ၊ ၂၀၂၀. ၀၈. ၂၆

ပြည်နယ်/ တိုင်းဒေသကြီး - မန္တလေး၊ မြို့နယ် - ကျောက်တန်း၊ ကျေးရွာအုပ်စု - ကျေးရွာအုပ်စု၊ ကျေးရွာ - ဆင်တူ

စီမံကိန်းစက်ဝန်းအမှတ်(၇)၊ စီမံကိန်း(၈)၊ စီမံကိန်း(၉)၊ စီမံကိန်း(၁၀)၊ စီမံကိန်း(၁၁)၊ စီမံကိန်း(၁၂)၊ စီမံကိန်း(၁၃)၊ စီမံကိန်း(၁၄)

အစည်းအဝေးခေါင်းစဉ်၊ ၂၀၂၀-၂၀၂၁ ခုနှစ် အစည်းအဝေးအားလုံးတွင် တက်ရောက်သူများစာရင်း

စဉ်	အမည်	ကျား (✓)	မ (✓)	အိမ်ထောင်စု ကိုယ်စား လှယ် (✓) ^(၁)	လူနံပါတ်	လက်မှတ်
၁၄၄	မာအိန်၊ ယုခိုင်		✓		၁၄၄	မာ

စုစုပေါင်း
(၁) အိမ်ထောင်စဉ်စီးခြစ်ရန်မလိုပါ။ အမျိုးသား/အမျိုးသမီး အိမ်ထောင်စု တစ်စုကို ကိုယ်စားပြုသူမည်သူမဆို အမှတ်ခြစ်ပါ။

ပုံစံ - ၀-၁၂ - အစည်းအဝေးတက်ရောက်သူများ (FORM PC 12)

လမ်းညွှန်၊ စီမံကိန်း၊ အစည်းအဝေးအားလုံးတွင် အသုံးပြုရန်၊ လူထုစည်းရုံးရေးများက ကျေးဇူးတင် တောင်းဆို စစ်ဆေး၍ ပုံစံ ၂ စီမံကိန်းစက်ဝန်းအစီရင်ခံစာပါ အစည်းအဝေးတက်ရောက်သူများစာရင်းကို မြှင့်သွင်းရန် စည်းရုံးရေးမှူးအမည်

ရက်စွဲ - 10.8.2016

စီမံကိန်းစက်ဝန်းအမည်(၇) စီမံကိန်း(၈) စီမံကိန်း(၂) စီမံကိန်း(၃) စီမံကိန်း(၄)

မြို့နယ်/ တိုင်းဒေသကြီး - တနင်္သာရီ

မြို့နယ် - တနင်္သာရီ

ကျေးရွာအုပ်စု - အလှူကန်

ကျေးရွာ - ဆင်ခေါင်

အစည်းအဝေးခေါင်းစဉ် (ပထမအကြိမ်) - လူထုစည်းရုံးရေးအဖွဲ့အစည်းအဖွဲ့ဝင်များအား အစည်းအဝေးတက်ရောက်စေရန်

စဉ်	အမည်	ကျား (၇)	မ (၇)	အိမ်ထောင်စုကိန်းစားလွယ် (၇) ^(၈)	လူမှု	လက်မှတ်
၀၄၂	ဒေါ်မာမာ	✓		မရှိ	မ	မာမာ
၀၄၃	ဒေါ်မောင်မောင်	✓		မ	မ	မောင်မောင်
၀၄၄	ဒေါ်မိုးမိုး	✓		မ	မ	မိုးမိုး
၀၄၅	ဒေါ်အေးအေး	✓		မ	မ	အေးအေး
၀၄၆	ဒေါ်အောင်အောင်	✓		မ	မ	အောင်အောင်
၀၄၇	ဒေါ်အိအိ	✓		မ	မ	အိအိ
၀၄၈	ဒေါ်အိအိ	✓		မ	မ	အိအိ
၀၄၉	ဒေါ်အိအိ	✓		မ	မ	အိအိ
၀၅၀	ဒေါ်အိအိ	✓		မ	မ	အိအိ
၀၅၁	ဒေါ်အိအိ	✓		မ	မ	အိအိ
၀၅၂	ဒေါ်အိအိ	✓		မ	မ	အိအိ
၀၅၃	ဒေါ်အိအိ	✓		မ	မ	အိအိ
၀၅၄	ဒေါ်အိအိ	✓		မ	မ	အိအိ
၀၅၅	ဒေါ်အိအိ	✓		မ	မ	အိအိ
၀၅၆	ဒေါ်အိအိ	✓		မ	မ	အိအိ
၀၅၇	ဒေါ်အိအိ	✓		မ	မ	အိအိ
၀၅၈	ဒေါ်အိအိ	✓		မ	မ	အိအိ
၀၅၉	ဒေါ်အိအိ	✓		မ	မ	အိအိ
၀၆၀	ဒေါ်အိအိ	✓		မ	မ	အိအိ

စုစုပေါင်း

အိမ်ထောင်စုစီးခြင်းမရှိပါ။ အမျိုးသား/အမျိုးသမီး အိမ်ထောင်စု တစ်စုကို ကိုယ်စားပြုသူမည်သူမဆို အမှတ်ခြစ်ပါ။

ပုံစံ - ၀-၁၂ - အစည်းအဝေးတက်ရောက်သူများ (FORM PC 12)

လမ်းညွှန်၊ စီမံကိန်း၊ အစည်းအဝေးအားလုံးတွင် အသုံးပြုရန်၊ လူထုစည်းရုံးရေးများက ကျေးရွာသို့ တွင်းဆင်းစဉ် စစ်ဆေး၍ ပုံစံ ၂ စီမံကိန်းတော်ဝန်အဖွဲ့ခံယူပြီး အစည်းအဝေးတက်ရောက်သူများစာရင်းကို ဖြည့်သွင်းရန်

စည်းရုံးရေးမှူးအမည်
 ရက်စွဲ - ၂၀၁၆ ခုနှစ်၊ ဇူလိုင်လ ၁၆ ရက်၊ မြန်မာနိုင်ငံတော် (၁) ဝက်ဂန်း (၂) ဝက်ဂန်း (၃) ဝက်ဂန်း (၄)
 ဖြည့်နှယ်/ တိုင်းဒေသကြီး - တနင်္သာရီ၊ မြို့နယ် - တနင်္သာရီ၊ ကျေးရွာအုပ်စု - သကျက်၊ ကျေးရွာ - စစ်ဇော်

အစည်းအဝေးခေါင်းစဉ်: ၂၀၀၈ ခုနှစ် - ၂၀၁၂ ခုနှစ် အစည်းအဝေးအစီအစဉ်

စဉ်	အမည်	ကျား (✓)	မ (✓)	အိမ်ထောင်စု ကိုယ်စားလှယ် (✓) (၁)	လက်မှတ်
၂၇၀	ဒေါ်စန်းစန်း	✓		✓	
၂၇၁	ဒေါ်လှစန်း	✓		✓	
၂၇၂	ဒေါ်အေးအေး	✓		✓	
၂၇၃	ဒေါ်အိမ်အိမ်	✓		✓	
၂၇၄	ဒေါ်အိမ်အိမ်	✓		✓	
၂၇၅	ဒေါ်အိမ်အိမ်	✓		✓	
၂၇၆	ဒေါ်အိမ်အိမ်	✓		✓	
၂၇၇	ဒေါ်အိမ်အိမ်	✓		✓	
၂၇၈	ဒေါ်အိမ်အိမ်	✓		✓	
၂၇၉	ဒေါ်အိမ်အိမ်	✓		✓	
၂၈၀	ဒေါ်အိမ်အိမ်	✓		✓	

စုစုပေါင်း: (၁) အိမ်ထောင်စုစီးခြင်းရန်မလိုပါ။ အမျိုးသား/အမျိုးသမီး အိမ်ထောင်စု တစ်စုကို ကိုယ်စားပြုသူမည်သူမဆို အမှတ်ခြစ်ပါ။

ဦးစာပေး ကဏ္ဍအလိုက် လုပ်ငန်းများအကျဉ်းချုပ်

