

ပြည်ထောင်စုသမ္မတ မြန်မာနိုင်ငံတော်အစိုးရ
စိုက်ပျိုးရေး၊ မွေးမြူရေးနှင့် ဆည်မြောင်းဝန်ကြီးဌာန
ကျေးလက်ဒေသဖွံ့ဖြိုးတိုးတတ်ရေးဦးစီးဌာန
ဗန်းမောက်မြို့နယ်



လူထုဗဟိုပြုစီမံကိန်း

National Community Driven Development Project
(NCDDP)



ကျေးရွာဖွံ့ဖြိုးရေးအစီအစဉ်

Village Development Plan (VDP)

မံယူကြီးကျေးရွာ၊ မံယူကြီးကျေးရွာအုပ်စု

မာတိကာ

- ၁။ မြို့နယ်မြေပုံ
- ၂။ ကျေးရွာမြေပုံ(တည်နေရာ)
- ၃။ အုပ်စုတွင်ပါဝင်သော ကျေးရွာများ စာရင်း
- ၄။ ကျေးရွာအခြေခံအချက်အလက်များ
- ၅။ လူထုပူပေါင်းပါဝင်သော လူမှုဆန်းစစ်ခြင်းနှင့် အကဲဖြတ်ခြင်းလုပ်ငန်းစဉ်(PSA/PRA) အကျဉ်းချုပ်
- ၆။ ကျေးရွာဖွံ့ဖြိုးရေးအစီအစဉ်အတွက်အသုံးပြုခဲ့သော PRA tools များနှင့်တစ်ခုချင်းစီအတွက် သုံးသပ်ချက်များ
- ၇။ ကော်မတီဝင်များရွေးချယ်ခြင်းနှင့်ကျေးရွာဖွံ့ဖြိုးရေးအစီအစဉ်ဆောင်ရွက်မှုမှတ်တမ်း ဓါတ်ပုံများ
- ၈။ ကော်မတီဝင်များစာရင်း
- ၉။ ကျေးရွာအချက်အလက်(ပုံစံ-၁)
- ၁၀။ စီမံကိန်းစက်ဝန်းအချိန်ဇယား(ပုံစံ-၂)
- ၁၁။ ကျေးရွာဖွံ့ဖြိုးရေးဦးစားပေးအစီအစဉ်(ပုံစံ-၃)
- ၁၂။ ကျေးရွာအုပ်စုစီမံကိန်းလုပ်ငန်းခွဲရွေးချယ်ခြင်း(ပုံစံ-၄)
- ၁၃။ အစည်းအဝေးတက်ရောက်သူများစာရင်း(ပုံစံ-၁၂)
- ၁၄။ အစည်းအဝေးမှတ်တမ်းများ
- ၁၅။ ကဏ္ဍအလိုက်ဦးစားပေးဖွံ့ဖြိုးရေးလုပ်ငန်းစဉ်များ
- ၁၆။ ကျေးရွာဖွံ့ဖြိုးရေးစီမံချက်အရည်အသွေးထိန်းချုပ်မှု(Checklist For VDP)

ဗန်းမောက်မြို့နယ်မြေပုံ

ကသာခရိုင် ၊ ဗန်းမောက်မြို့နယ်အတွင်း ရှိသည့် ကျေးရွာများ တည်နေရာပြမြေပုံ

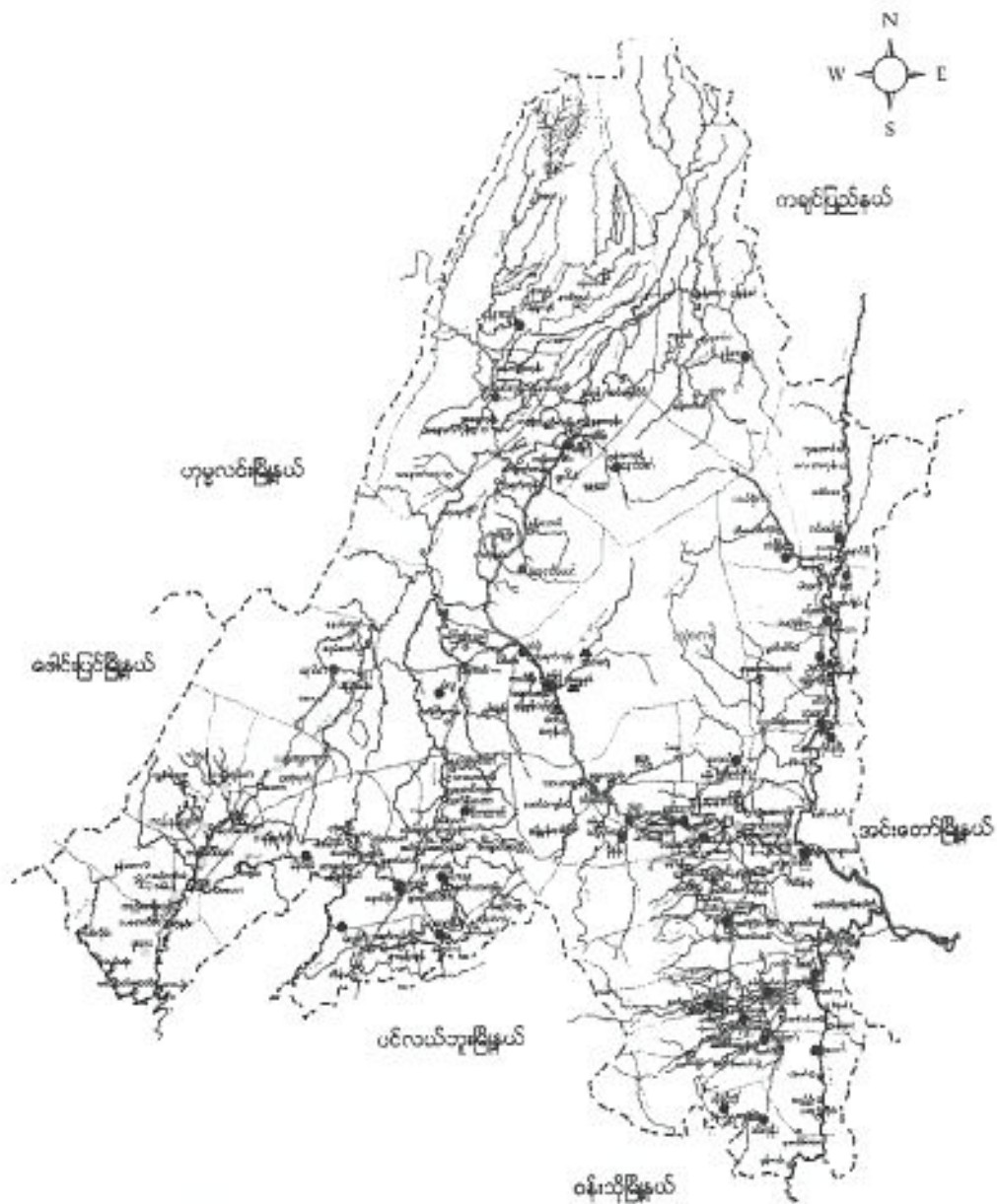

- ရည်ညွှန်းချက်**
- | | | |
|--------------------|-----------|---------------------------------------|
| မြို့နယ် နယ်နိမိတ် | - - - - - | ● စွမ်းလူမျိုးအုပ်စုများ |
| ရောင်း/ပြောင် | - - - - - | ● စွမ်းလူမျိုး၊ ဗမာလူမျိုးရှိအုပ်စု |
| ကား/လှည့်လမ်း | - - - - - | ● စွမ်းလူမျိုး၊ ကချင်လူမျိုးရှိအုပ်စု |
| မြို့/ကျေးရွာ | - ■ ■ | ● ကချင်လူမျိုးအုပ်စု |
| | | ● ကရင်လူမျိုးအုပ်စုများ |

ကျေးရွာတွင်းရှိ စုစုပေါင်းအိမ်ထောင်စု နှင့် လူဦးရေ

အိမ်ထောင်စု	ကျား	မ	စုစုပေါင်း
၁၆၅	၄၁၁ ဦး	၄၃၄ ဦး	၈၄၅ ဦး

လူနည်းစုလူမျိုးစုအိမ်ထောင်စု

အမျိုးအစား	အိမ်ထောင်စု	ကျား	မ	စုစုပေါင်း
-	-	-	-	-

ထိခိုက်လွယ်အုပ်စု

ထိခိုက်လွယ်အုပ်စု	အိမ်ထောင်စု	ကျား	မ	စုစုပေါင်း
သက်ကြီးရွယ်အို	-	-	-	-
အမျိုးသမီးဦးဆောင်	၉	၂၂ ဦး	၁၀ ဦး	၃၂ ဦး
မသန်စွမ်း		၃ ဦး		၃ ဦး
မြေယာမဲ့	၂၇ ဦး	၈၅ ဦး	၇၀ ဦး	၁၅၅ ဦး

ကျေးရွာရှိအခြေခံ အဆောက်အအုံများ

ပညာရေး	ခြံစိပါ	ကျန်းမာရေး	ခြံစိပါ	ဘာသာရေး	ခြံစိပါ
အထက်တန်းကျောင်း		ဆေးရုံ	✓	ဘုရား/စေတီ	✓
အလယ်တန်းကျောင်း	✓	ကျန်းမာရေးဌာန		ဘုန်းကြီးကျောင်း	✓
မူလတန်းကျောင်း	✓	ကျန်းမာရေးဌာနခွဲ	✓	ဟိန္ဒူဘုရားကျောင်း	
မူကြိုကျောင်း	✓	ဆေးခန်း	✓	ခရစ်ယန်ဘုရားကျောင်း	
အခြား		အခြား		ဗလီ	
မှတ်ချက်		မှတ်ချက်		မှတ်ချက်	

အဓိကစီးပွားရေးလုပ်ငန်းများ

စိုက်ပျိုးရေး	မွေးမြူရေး	အသေးစားစီးပွားရေး	အခြား
ခပလ	ဇက	ရရှိကျောင်း၊ နဂါး	
ရွေး	၁၀၀		
	၈		
	၅၀		

ကျေးရွာတွင်းအဓိက ပိုင်ဆိုင်မှုများ

ကျေးရွာပိုင်ဆိုင်မှုများ	စိုက်ပျိုးရေး	စားကျက်မြေ	သစ်တောမြေ	သဲ/ကျောက်ရရှိမှု	ရေတွင်း/ရေကန်	စက်ရေကန်
အရေအတွက်	၁၀၀	၁၀၀	၉၃	၇	၁၄ တွင်း	—
ကျေးရွာပိုင်ဆိုင်မှုများ	ကား	ထော်လာဂျီ	စပါးကြိတ်စက်	ချွေလှေ့စက်	ပဲခွဲစက်	ဖျော့ဆိုင်
အရေအတွက်	၀၄ စီး	—	၆၀ လုံး	၆ လုံး	—	၁၄ ဆိုင်

ကျေးရွာအတွင်းအခြားပိုင်ဆိုင်မှုများ

ကျေးရွာပိုင်ဆိုင်မှုများ	ရေတင်စက်	ထွန်	ထယ်	ကျွဲ	ခွား
အရေအတွက်	—	၇၈ လက်	၇၈ လက်	၁၅	၄၅
ကျေးရွာပိုင်ဆိုင်မှုများ	ဝက်	ဆိုင်ကယ်	ကျွမ်းကျင်လုပ်သား	လုပ်သား	လယ်ထွန်စက်
အရေအတွက်	၁၀၃ လက်	၁၂၀ စီး	—	၁၅ ဦး	၁၃ စီး

အခြားကျေးရွာရှိ အသုံးပြုနိုင်သော အရင်းအမြစ်/အချက်အလက်များ

အရင်းအမြစ်	ဆေးခန်း	အလက/အထက	ဖျော့	ကျွမ်းကျင်လုပ်သား	လုပ်သား	မြေတူးစက်	လမ်းကြိတ်စက်
အရေအတွက်	၁	၈၂၈၈ ဦး	—	—	၁၅ ဦး	၁ စီး	—

၄။ လူထုပူပေါင်းပါဝင်သော လူမှုဆန်းစစ်ခြင်းနှင့် အကဲဖြတ်ခြင်းလုပ်ငန်းစဉ်

(PSA/PRA) အကျဉ်းချုပ်

တိမ်းမြန်ကျေးရွာ

စဉ်	အကြောင်းအရာ	ရက်စွဲ	ဦးတည်အုပ်စု	တက်ရောက်သူ			အဓိက ဆွေးနွေးချက်များ
				ကျား	မ	ပေါင်း	
၁	ကျေးရွာလူမှုရေးပြန်နှင့် သယ်ဇာတပြမြေပုံ (social map/ Resource map)	၂၆.၃.၂၀၁၆	ပြေလည်သော အုပ်စု အလယ်အလတ်အုပ်စု မပြေလည်သော အုပ်စု	၂၁	၃၆	၅၇	အိမ်များ၊ အခြေခံအဆောက်အအုံများ၊ လမ်းပန်းဆက်သွယ်ရေး၊ လယ်ယာမြေများ၊ မြစ်ချောင်းများနှင့် တောတောင်များ
၂	လူမှုစီးပွားအဆင့်သတ်မှတ်ခြင်း (Wealth Ranking)	၂၆.၃.၂၀၁၆	ပြေလည်သော အုပ်စု အလယ်အလတ်အုပ်စု မပြေလည်သော အုပ်စု	၂၁	၃၆	၅၇	ကျေးရွာလူမှုစီးပွား၊ အုပ်စုများခွဲခြားသတ်မှတ်နိုင်ရေးအတွက် အခြေခံစံနှုန်းများသတ်မှတ်ခြင်း၊ ကျေးရွာသားများနှင့်အများသဘောတူသတ်မှတ်ခြင်း
၃	ရာသီခွင်ပြပြက္ခဒိန် (seasonal calendar)	၂၆.၃.၂၀၁၆	ပြေလည်သော အုပ်စု အလယ်အလတ်အုပ်စု မပြေလည်သော အုပ်စု	၂၁	၃၆	၅၇	ရာသီဥတု၊ စိုက်ပျိုးသီးနှံများ၊ ဝင်ငွေ၊ ရွှေ့ပြောင်းအလုပ်အကိုင်၊ သဘာဝဘေး၊ မွေးမြူရေး လုပ်ငန်းများနှင့် ပွဲတော်များ
၄	ပင့်ကူအိမ်ကွန်ယက် (Spider Web)	၂၆.၂.၂၀၁၆	ပြေလည်သော အုပ်စု အလယ်အလတ်အုပ်စု မပြေလည်သော အုပ်စု	၂၀	၃၆	၅၆	အမျိုးသားနှင့်အမျိုးသမီးများတန်းတူအခွင့်အရေးရရှိမှုနှင့်မရရှိသည့်အကြောင်းအရင်းများ
၅	ကျား/မကဏ္ဍသုံးသပ်ခြင်း	၂၆.၂.၂၀၁၆	ပြေလည်သော အုပ်စု အလယ်အလတ်အုပ်စု မပြေလည်သော အုပ်စု	၂၀	၃၆	၅၆	အမျိုးသား/သမီး တို့၏ အရင်းအမြစ်အပေါ် မည်သူကပို၍ အသုံးပြုနေကြသည်ကို ဖော်ထုတ်ခြင်း။

၆	အဖွဲ့အစည်းချိတ်ဆက်မှု (Venn Diagram)	၂၆.၃.၂၀၁၆	ပြေလည်သော အုပ်စု အလယ်အလတ်အုပ်စု မပြေလည်သော အုပ်စု	၂၀	၃၆	၅၆	ကျေးရွာတွင်းရှိအဖွဲ့အစည်းများမည်သို့သောလုပ်ငန်းများအတွက်မည်သည့်အဖွဲ့များချိတ်ဆက်လုပ်ကိုင်မှု
၇	ပြဿနာသစ်ပင် (problem Tree)	၂၇.၃.၂၀၁၆	အမျိုးသားအုပ်စု	၄၁		၄၁	ဆွေးနွေးထားသော အခြေခံအဆောက်အအုံများစိုက်ပျိုးရေး၊ အသက်မွေးဝမ်းကျောင်းလုပ်ငန်းများနှင့် လမ်းပန်းဆက်သွယ်ရေး
၈	ပြဿနာသစ်ပင် (problem Tree)	၂၇.၃.၂၀၁၆	အမျိုးသမီးအုပ်စု	၇		၇	ဆွေးနွေးထားသော အခြေခံအဆောက်အအုံများနှင့် အသက်မွေးဝမ်းကျောင်းလုပ်ငန်းများ၊ ပညာရေး၊ စိုက်ပျိုးရေး၊ ကျန်းမာရေးနှင့် လမ်းပန်းဆက်သွယ်ရေး
၁၀	ကျေးရွာ၏ (၅)နှစ်စာဦးစားပေးအစီအစဉ်ပြဇယား (Matric Ranking)	၂၇.၃.၂၀၁၆	ပြေလည်သော အုပ်စု အလယ်အလတ်အုပ်စု မပြေလည်သော အုပ်စု	၄၁	၇	၁၁၇	အကျိုးပြုပြီးရေးအကျိုးခံစားခွင့်နှင့်အဓိကလိုအပ်ချက်များပေါ်မူတည်၍ဆုံးဖြတ်သည်။

ကျေးရွာရေပူဆေးရုံစာရွက်(၁)

ဝံပုကြီးကျေးရွာ မကွေး ပရိတ်စတီယံ

၂၆.၃.၂၀၁၆



- ခြေလှမ်းကိတ်
- အလယ်ကလေးကိတ်
- မကြီးရေညှိကိတ်

- ဘုန်းကြီးကျောင်း
- ကျပ်
- ဆေးရုံ
- ကျေးဇာဏ်

- ဓာတ်
- [⊕] ကောလိပ်ကွင်း
- ယာဇ်
- စာသင်ကျောင်း (က.လ.က)
- ⊙ ကျေးရွာ (ပ.မ.ပ.ပ.)
- † သုသာန်

လယ်ကွင်း



သို့သော်လည်း

ဝံပုကြီးကျေးရွာသည်ရွာကြီး ဟုဆိုလျက်သော်လည်း နေရာ ၁၀၀ ကျော်ရှိသည်။
 ယခုကျေးရွာတွင် က.လ.က နှင့် ကျောင်းရှိပြီး ၊ ကျွန်ုပ်တို့ကျေးရွာလက်ဆေးရုံနှင့်ဆိုင်ရာ
 ဆေးကုသရေးဌာနသည်။ သေဆုံးသွားသော မြားမှု နှင့် ကပ် ရောဂါများကို ကာကွယ်ပေးရန်
 လက်ကျန်ပစ္စည်းများကို ပြုစုပေးရန်အတွက် အရည်တို့ပေးပို့ရန်လိုအပ်ပါသည်။

ရူပဗျူဟာဆက်စဉ် (၃)

ပါဝင်ဆွေးနွေးသူ = ကျား(၂၀)ဦး / မ (၃၆)ဦး

မံယူဗြိဟေ့စွာ ကုသိဇွင်ခြယ်ကွန်ဒ်

အမျိုးအမည်	တံဆိပ်	ကရုဏာ	ပိပိ	ဝိပဿီ	ဝိပဿီ	ကောသလ	ဝိပဿီ	ဝိပဿီ	ကောသလ	ဝိပဿီ	ကောသလ	ဝိပဿီ	ကောသလ
စိုက်ပျိုးရေး		စပါး		စပါး			စပါး		စပါး				
စွေးခြံရေး (လှေ၊ နှင်း၊ ကန်၊ ခြောက်)	-	-	-	-	-	-	-	-	-	-	-	-	-
ကျွန်းစာရေး (လှေ)	ဆိုး	ဆိုး				ဆိုး				ဆိုး	ဆိုး		
ကျွန်းစာရေး (စက်၊ ကွန်)	ဆိုး	ဆိုး											
ထင်စွေ	ကပ်	ကပ်							ကပ်	ကပ်	ကပ်	ကပ်	ကပ်
ကလျာဏကလျာဏ		ဂြို		ဂြို				ဂြို	ဂြို	ဂြို	ဂြို	ဂြို	ဂြို
ကုသိဇွေ													
ဘဏ္ဍာဝေခွဲရေးကော်မတီ													
ကုသိဇွေကော်မတီ	ဝန်	ဝန်		ဝန်				ဝန်	ဝန်			ဝန်	ဝန်

သို့သော်လည်းကောင်း

မံယူဗြိဟေ့စွာတွင် စိုက်ပျိုးရေး၊ ကမ္ဘာ့စွမ်းစွမ်း၊ စပါး၊ ခြောက် တို့ကိုကမ်းကပ်စိုက်ပျိုးခြင်းသည် ကျွန်းစာရေး၊ ကမ္ဘာ့စွမ်းစွမ်း၊ လှေ၊ နှင်း၊ ကန်၊ ခြောက် ကုသိဇွေကော်မတီ၏ ကာကွယ်ထောက်ပံ့မှုဖြင့် တတ်သည်။ ထင်စွေ ကြေးငွေကုန်ပစ္စည်းများ၊ လုပ်ငန်းစဉ်များ၊ ကာကွယ်ထောက်ပံ့ရေး၊ ကလျာဏကလျာဏ ကုသိဇွေကော်မတီ၏ ကာကွယ်ထောက်ပံ့မှုဖြင့် တတ်သည်။

ကုသိဇွေသို့ များစွာသည် တန်ဖိုး၊ ကမ္ဘာ့စွမ်းစွမ်းတွင် ကမ္ဘာ့စွမ်းစွမ်းကံကြီး၊ ဝါဆို၊ ဝါခေါင်လတွင် မျိုးများသည် နတ်တော်၊ ဗြာဟ္မာစွမ်းစွမ်းတွင် ကမ္ဘာ့စွမ်းစွမ်းသည် ကုသိဇွေကော်မတီ၏ ကာကွယ်ထောက်ပံ့မှုဖြင့် တတ်သည်။ ဝါဆိုလ ဝါဆိုလွှဲ၊ သီတင်းကျွတ်လတွင် ဘဏ္ဍာဝေခွဲရေးကော်မတီ၏ ကာကွယ်ထောက်ပံ့မှုဖြင့် တတ်သည်။ တပေါင်းလတွင် ခြင်္သေ့လွှဲ များ၊ ကျွန်းစာရေးကော်မတီ၏ ကာကွယ်ထောက်ပံ့မှုဖြင့် တတ်သည်။

လူမှုဆန်းစစ်ကြောင်း (၅)

ဖဲယုတ်ကြီးကျေးရွာ အမျိုးသားထုနှင့် အမျိုးသမီးထု ဖွဲ့စည်းဆောင်ရွက်နိုင်စွမ်း

⇒ ပါဝင်ကြွေးကြော်သူ = လူ (၄၁) ဦး / ၈ (၇၂) ဦး

၂၆.၇.၂၀၁၆

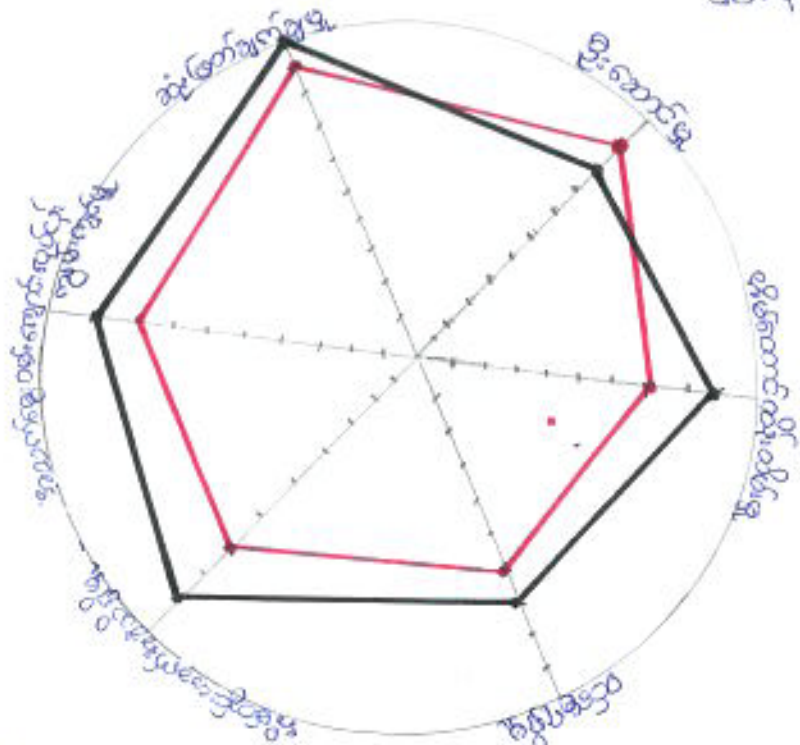

— အမျိုးသား
— အမျိုးသမီး

သုံးသပ်ချက်

- မိမိဆောင်ရွက်မှုနှင့် အမျိုးသားထက် အမျိုးသမီးထက် အောင်မြင်မှုများကြွယ်ဝသည်။
- ငါးဖမ်းဆောင်ရွက်မှုနှင့် အမျိုးသမီးများက ဓာတ်ပုံယူကြသည်။
- ဝင်ငွေရှာဖွေမှုများသည် အမျိုးသမီးထက် ပိုပြီး ဖွဲ့စည်းဆောင်ရွက်သည်။
- အသုံးအဆောင်များ၊ အိမ်တွင်းအင်္ကျီများ၊ အသက်မွေးဝမ်းကျောင်း ကျွမ်းကျင်မှု၊ အသုံးအဆောင်များ စသည်တို့တွင်လည်း အမျိုးသမီးထက် ပိုပြီး ဖွဲ့စည်းဆောင်ရွက်သည်။
- အမျိုးသားထက် အမျိုးသမီးထက် များသောဝင်ငွေရရှိမှုများ ရရှိကြောင်းပါ။

လူမှုစနစ်: စစ်ခြင်း (၄)

၂၆. ၃. ၂၀၁၆

ယုံသွားကြီးကျေးဇူး ကမ္ဘာပဲခူး / ကမ္ဘာပဲခူး ကင်း: ကမ္ဘာပဲခူးကျေးဇူးကြီး

ပိတ်စေ့: ဧည့်သည် = ကျား (၂၀) ဦး / မ (၃၆) ဦး



သုံးသပ်ချက်

ကျေးဇူးရှိ ကမ္ဘာပဲခူး ထူနှင် ကမ္ဘာပဲခူး ထူသည် ကျေးဇူးကင်း: ကမ္ဘာပဲခူးကို ကမ္ဘာပဲခူး နေထိုင်သူအဖြစ် သိရှိသော်လည်း ကမ္ဘာပဲခူး ထူသည် အလုပ်ဖြစ် များကို ကမ္ဘာပဲခူးကိုင် ဖြစ်သည်။ ကမ္ဘာပဲခူး ထူခြင်း ကမ္ဘာပဲခူး ထူသည် ကမ္ဘာပဲခူး ထူသည် ကမ္ဘာပဲခူး ထူသည်။

လူမှုစနစ်ဆစ်ခြင်း
 ပံ့ပိုးခြင်း၊ ကျေးဇူးတင်မှု၊ အဖွဲ့အစည်း ဆိုင်ရာပုံစံပေါင်း

၂၆.၃.၂၀၁၆

* ပါဝင်စားပွဲပေး - ကျား ၂၀ ဦး
 - မ ၃၆ ဦး

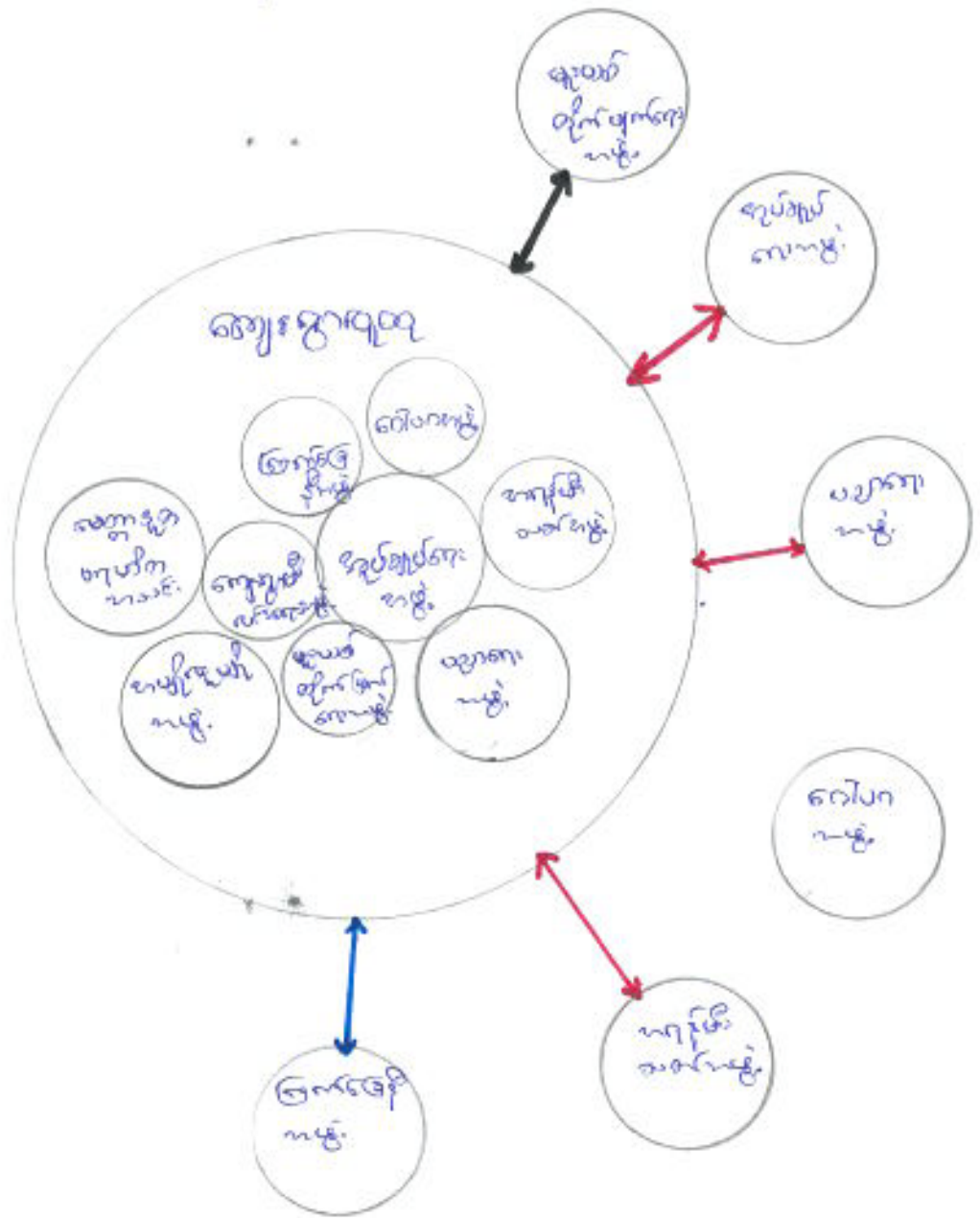

- ကျားစားပွဲ
- မလုပ်ကလေး
- ကျား နည်း
- ↔ ကလေး အဖွဲ့
- ကျား စားပွဲ
- မလုပ်ကလေး
- ကျား နည်း

ဖံပျဉ်းကြီးကျေးဇူးရှိ မေ့မိသောထုတင်ဖွဲ့သော ပညာရေးအစဉ်အစီကို
 ဝိသေသနာသစ်ပင်ဖြေရှင်းနည်းနှင့်ဖြေရှင်းခြင်း

၂၇ = ၃ * ၂၀၁၆

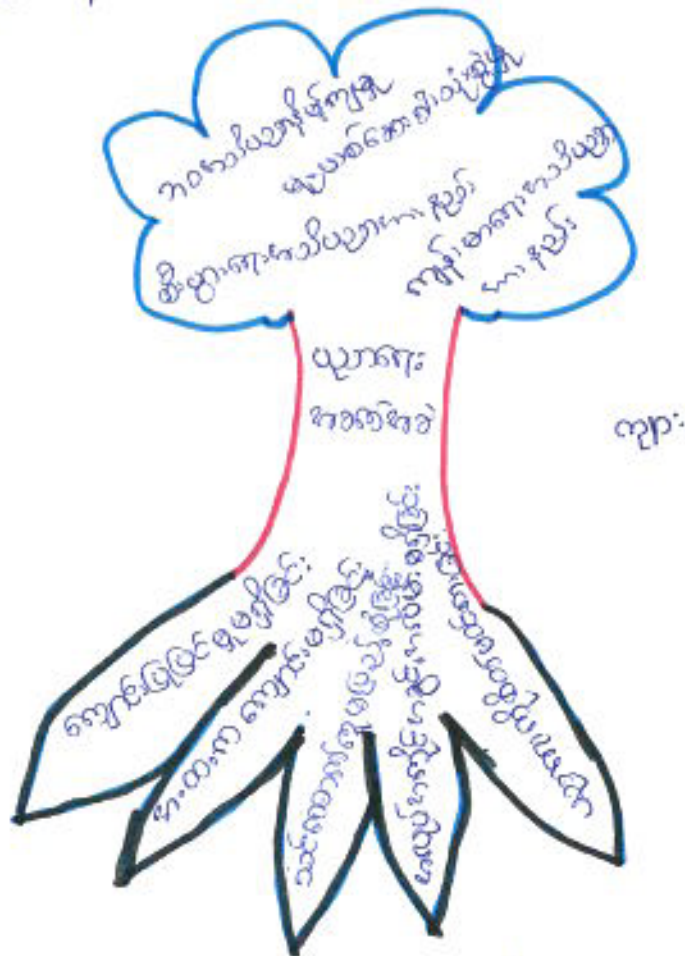

ဦးဆောင်ရေးဇွေးထွေး - ဦးမြတ်မောင်
 ပါဝင်ရေးဇွေးထွေး - ၄၀ ဦး

သို့သော်လည်းကောင်း

ဖံပျဉ်းကြီးကျေးဇူးရှိ ပညာရေးအစဉ်အစီ အဓိက အကြောင်းအရာများ-

- ၁) ကျွမ်းကျင်မှု၊ လျှပ်စစ်ကုန်ပစ္စည်း ဇာတိ-မသတ် နှင့်လေး
- ၂) ဗ.ထ.က ကျောင်း မရှိခြင်း
- ၃) သင်တန်းကုန်ပစ္စည်း မလျော်စုံမှု
- ၄) ဖွဲ့စည်းပုံစံ မမှန်မတော်၊ အလှမ်းဝေးမှု
- ၅) ပညာရေး လိုအပ်ချက်များနှင့် မညီညွတ်ခြင်း
- ၆) လမ်းပန်းဆက်သွယ်ရေး မကောင်းခြင်း

ပုံသဏ္ဍာန်ကျေးရွာ ရေချိုပစ္စည်းထုတ်ပြင်သော ကျွန်းစာရေးကဏ္ဍကဏ္ဍ
 ပြဿနာဆိုင်ရာဖြေရှင်းနည်းဖြင့်ဖြေရှင်းခြင်း

၂၇.၃.၂၀၁၆



ဒို့ဆောင်ရွက်ရေးသို့ ရောက်ရှိရန်
 ပတ်ဝန်းကျင် - ၇ ဒို့

ဆုံးသတ်ချက်

- ကျေးရွာကျွန်းစာရေးကဏ္ဍကဏ္ဍ ဖြစ်ခြင်း၊ အခြေခံအုတ်မြစ်များ
- ကျေးရွာတွင် စားပေးရန် စဉ်းစားပါ ကျွန်းစာရေးကဏ္ဍကဏ္ဍများကိုသာ ကျင့်သုံးပါ။
 - နေ့စဉ်တွင် လောကီသုံးစွဲရာ ဌာနများနှင့်ဆိုင်ရုံတွေကြားပါသည်။
 - မျိုးမခါ ကျေးရွာလွှဲလမ်းများ ရှာဖွေခြင်း၊ ဖြစ်ပေါ်လာမှုများ ဖြစ်ပေါ်ပါသည်။
 - ကျေးရွာ၏လမ်းကဏ္ဍ မျိုးမခါလွှဲလမ်းများဖြင့်လွှဲလမ်းခြင်း၊ စဉ်းစားကြပါသည်။

အမျိုးသမီးကဏ္ဍအစည်းအဝေးမှတ်တမ်းနှင့် စစ်ဆေးရမည့်အချက်များ

၁။အမျိုးသမီးကဏ္ဍ အစည်းအဝေးမှတ်တမ်း

စီမံကိန်းပထမနှစ်အတွက်ကျေးရွာမိတ်ဆက်အစည်းအဝေးပြုလုပ်ရန်ဖိတ်ကြားရာတွင်အမျိုးသမီးများ အမျိုးညီစွာပါဝင်ရန်ကျေးရွာတာဝန်ရှိသူများနှင့်အုပ်ချုပ်ရေးမှူးထံသို့ပြောကြားခဲ့ပါသည်။အစည်းအဝေး တိုင်းတွင်အမျိုးသမီးများပြောကြားလိုသောအချက်များကိုလွတ်လပ်ပွင့်လင်းစွာပြောကြားနိုင်ကြောင်း ကိုလည်းအသိပေးထားပါသည်။ကျေးရွာအုပ်စုအဆင့်တွင်နှစ်စဉ်ပြုလုပ်သောလုပ်ငန်းများတွင်အမျိုးသ မီးများတင်ပြတောင်းဆိုသောလုပ်ငန်းစာရုပ်ပါဝင်မည်ဖြစ်ကြောင်းကိုလည်းပြောကြားခဲ့ပါသည်။လုပ်ငန်း ခွဲများအကောင်အထည်ဖော်ဆောင်ရွက်သောလုပ်ငန်းဖြစ်ပါကတူညီသောလုပ်ငန်းအတွက်တူညီသော လုပ်ခလစာများရှိမည်ကိုလည်းပြောကြားခဲ့ပါသည်။စီမံကိန်းတွင်အမျိုးသမီး/သားခွဲခြားမှုများမရှိစေရန် ရည်ရွယ်ထားသည်ကိုလည်းပြောကြားမှုပြုလုပ်ခဲ့သည်။အမျိုးသမီးများ၏ဦးဆောင်နိုင်မှုနှင့်စီမံခန့်ခွဲမှုစွမ်း ရည်များတိုးတက်လာစေရန်အတွက်ကော်မတီများထဲတွင်အမျိုးသမီးများ(၅၀%)ပါဝင်ရမည်ဖြစ်သည်။ ဆပ်ကော်မတီတစ်ခုတိုင်းတွင်လည်းအနည်းဆုံးအမျိုးသမီးတဦးပါဝင်ရမည်ဖြစ်ပါသည်။ကော်မတီဝင်အ မျိုးသမီးများသည်တင်ပြဆွေးနွေးမှုများပြုလုပ်ခြင်း၊ဆုံးဖြတ်ချက်များချခြင်းများပြုလုပ်ရမည်ဖြစ်ပါသည်။ အမျိုးသားများမှလည်းကူညီပံ့ပိုးပေးရမည်ဖြစ်ပါသည်။ဒုတိယအကြိမ်အစည်းအဝေးများတွင်အမျိုးသမီး များသည်လိုအပ်ချက်အခက်အခဲများကိုလွတ်လပ်စွာဆွေးနွေးနိုင်ရန်အမျိုးသမီးသီးသန့်အုပ်စုများဖွဲ့ပြီး အခက်အခဲများဖော်ထုတ်ခြင်းကိုလည်းလုပ်ကိုင်ခဲ့ပါသည်။

၂။ ကျေးရွာပိတ်ဆက်အစည်းအဝေးတွင် အမျိုးသမီးဣာအတွက် စောင့်ကြည့်စစ်ဆေးရမည့်အချက်များ

ကျေးရွာ/ကျေးရွာအုပ်စုအမည်- ...မုံ့မံကြီး...ကျေးရွာ၊ ...မုံ့မံကြီး...ကျေးရွာအုပ်စု

စဉ်	အကြောင်းအရာ	တွေ့ရှိချက်		မှတ်ချက်
		✓	x	
၁။	အစည်းအဝေးတက်ရောက်လူသူများအား ကျား၊မ ရေးရာအခြေခံ သဘောတရားများကို ရှင်းလင်းဆွေးနွေးခဲ့ပါသလား။	✓		
၂။	စီမံကိန်းပါဝင်သော ကျား၊မရေးရာ အကောင်အထည်ဖော်ရေး လိုအပ်ချက်(၅)ချက်ကို ရှင်းလင်းပြခဲ့ပါသလား။	✓		
၃။	အစည်းအဝေးခေါ်ယူရာတွင် အမျိုးသား/သမီးများ အချိုးညီစွာတက်ရောက်နိုင်ရေး အတွက်အသိပေးတိုက်တွန်း စည်းရုံးခဲ့တာမျိုးရှိခဲ့ပါသလား။	✓		
၄။	အမျိုးသမီးများ၏ စကားသံများပြောဆိုနိုင်ခွင့်များ ပိုမိုထွက်ပေါ်လာအောင် ဖန်တီးပေးခဲ့ ပါသလား။	✓		
၅။	ဆက်တိုက်မတီဖွဲ့ များ ဖွဲ့စည်းရာတွင်အမျိုးသမီးများနှင့် ပါဝင်ဖွဲ့စည်းရေးပူးပေါင်းပါဝင်ရေး ဦးဆောင်နိုင်ရေးအတွက် တွန်းအားပေးကူညီဆောက်ရွက်ခဲ့ပါသလား။	✓		
၆။	အစည်းအဝေးကို အမျိုးသား/သမီးများ အလွယ်တကူပါဝင်တက်ရောက်နိုင်သော အချိန်နှင့် နေရာများကိုရွေးချယ်ခြင်း၊ ထည့်သွင်းစဉ်းစားဆောက်ရွက်ခြင်းများတို့ကို လုပ်ဆောင်ခဲ့ပါသလား။	✓		
၇။	လူနည်းစု/ဆင်းနွမ်းပါး/ထိခိုက်လွယ်သော အုပ်စုများကို အစည်းအဝေးမစတင်မီ အချိန်များ က ရှာဖွေဖော်ထုတ်ခဲ့တာမျိုး ရှိပါသလား။	✓		
၈။	လူနည်းစု/ဆင်းရဲ/နွမ်းပါး/ထိခိုက်လွယ်သော အမျိုးသား/သမီးများထံမှ အချို့ကို အစည်းအဝေး တက်ရောက်နိုင်အောင် ဖိတ်ကြား ဆောင်ရွက်မှုမျိုး ရှိခဲ့ပါသလား။	✓		
၉။	လူနည်းစု/ဆင်းရဲ/နွမ်းပါး/ထိခိုက်လွယ်သော အမျိုးသား/အမျိုးသမီးများနှင့် ကြုံတွေ့နေရ သော အခက်အခဲများကို သင်ဆွေးနွေး မေးမြန်းခဲ့တာမျိုး ရှိပါသလား။	✓		
၁၀။	အမျိုးသမီးများ ပြောဆိုတင်ပြနိုင်အောင် အချိန်ပေးရန်၊ ကြိုတင်စီစဉ်ဆောင်ရွက်မှု မျိုးများဆောင်ရွက်ခဲ့တာများ ရှိပါသလား။	✓		
၁၁။	စီမံကိန်းလုပ်ငန်းခွဲများရှာဖွေဖော်ထုတ်ရာတွင် အမျိုးသား/သမီးများသီးခြားဆွေးနွေး ဖော်ထုတ်ဆောင်ရွက်ခဲ့တာမျိုး ရှိပါသလား။	✓		

၁၂။	ကျေးရွာစီမံကိန်း အထောက်အကူပြုကော်မတီဖွဲ့စည်းရာတွင် အမျိုးသမီး အမျိုးသား အချိုးညီမျှစွာ (၅၀:၅၀) ဖွဲ့စည်းနိုင်ခဲ့ပါသလား။ မဖွဲ့စည်းနိုင်ခဲ့ပါက မှတ်ချက်တွင် ရှင်းလင်းပါ။		✓	ကျေးရွာ ထူထောင်မှု ဖွဲ့စည်းမှု ပါဝင်မှု
၁၃။	ဆက်တော်မတီများတွင် အနည်းဆုံး အမျိုးသမီးအဖွဲ့ဝင် တစ်ဦးနှုန်းဖြင့် ပါဝင်ဖွဲ့စည်းနိုင်ခဲ့ပါသလား။ မဖွဲ့စည်းနိုင်ခဲ့ပါက မှတ်ချက်တွင် ရှင်းလင်းပါ။		✓	
၁၄။	ကျေးရွာ/ကျေးရွာအုပ်စု ဖွံ့ဖြိုးရေးစီမံချက် များတွင် အမျိုးသမီးများ ရွေးချယ်ဆုံးသည့် လုပ်ငန်းစီမံချက် အနည်းဆုံးတစ်ခုပါဝင်နိုင်ရေးအတွက် စည်းရုံးဆွေးနွေးမှုများ ပြုလုပ်ဆောင်ရွက်ခဲ့ပါသလား။		✓	
၁၅။	တက်ရောက်လာသူများအား အမျိုးသမီးများ၏ လိုအပ်ချက်များကို ဖြည့်ဆည်းပေးနိုင်ရန် အမျိုးသမီးရွေးချယ်လိုက်သောဦးစားပေးရွေးချယ်မှုများကိုထောက်ပံ့ပေးသွားမည်ဖြစ်ကြောင်း အသိပေးပြောကြားခဲ့ပါသလား။		✓	
၁၆။	ရွေးချယ်လိုက်သော စီမံကိန်းလုပ်ငန်းခွဲများသည် ဒေသတွင်းမှာရှိသော လူနည်းစု/ဆင်းရဲ/ နွမ်းပါး/ထိခိုက်လွယ် အုပ်စုများအပေါ် မည်သို့အကျိုးပြုနိုင်မည်ဖြစ်ကြောင်း ရှင်းလင်း ပြောကြားခြင်းမှတ်တမ်းတင်ခြင်းများကို ဆောင်ရွက်ခဲ့ပါသလား။		✓	
၁၇။	ကျေးရွာအုပ်စုအဆင့် အစည်းအဝေးပြုလုပ်ရာတွင် အုပ်စု စီ/ထောက် ကော်မတီဝင်များကို ကျားမရေးရာလိုအပ်ချက်များ အကြောင်းကိုရှင်းလင်းပြောကြားခဲ့ပါသလား။		✓	
၁၈။	ကျေးရွာအုပ်စုအဆင့် အစည်းအဝေးပြုလုပ်ရာတွင် အုပ်စု စီ/ထောက် ကော်မတီဝင်များ အားလုံး တက်ရောက်နိုင်မှု ရှိ/မရှိ စစ်ဆေးခဲ့ပါသလား။ မတက်ရောက်နိုင်ခဲ့ပါက မှတ်ချက်တွင် ရှင်းလင်းပါ။		✓	အုပ်စု သတ်မှတ် ဖွဲ့စည်းမှု

ကျေးရွာကော်မတီများ ရွေးချယ်ခြင်းနှင့် ကျေးရွာဖွံ့ဖြိုးရေးအစီအစဉ် မှတ်တမ်းပုံများ

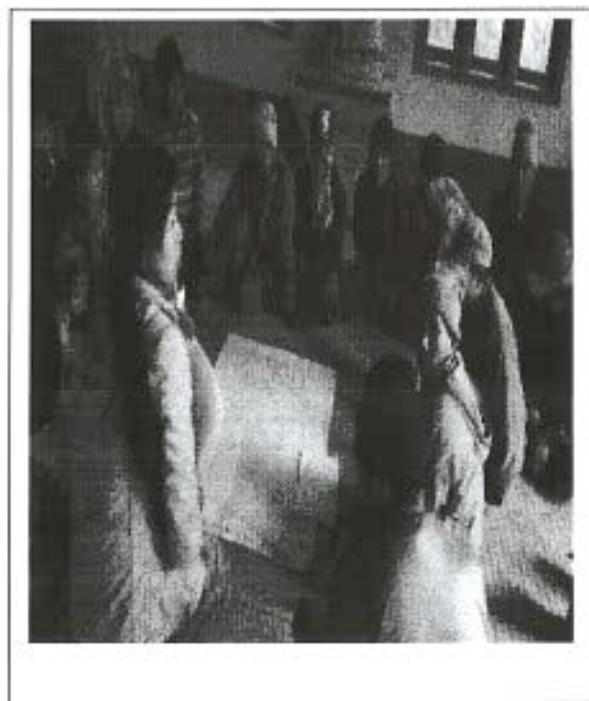

ဝဲယုတြိကျော့ရှုဂ်ိတိမံတိနံ၊ အထကကမ္မဋ္ဌကောမတိ
 ဖွဲ့စည်းပုံနှင့် အဖွဲ့ဝင်များ

၂၇. ၅. ၂၀၁၆

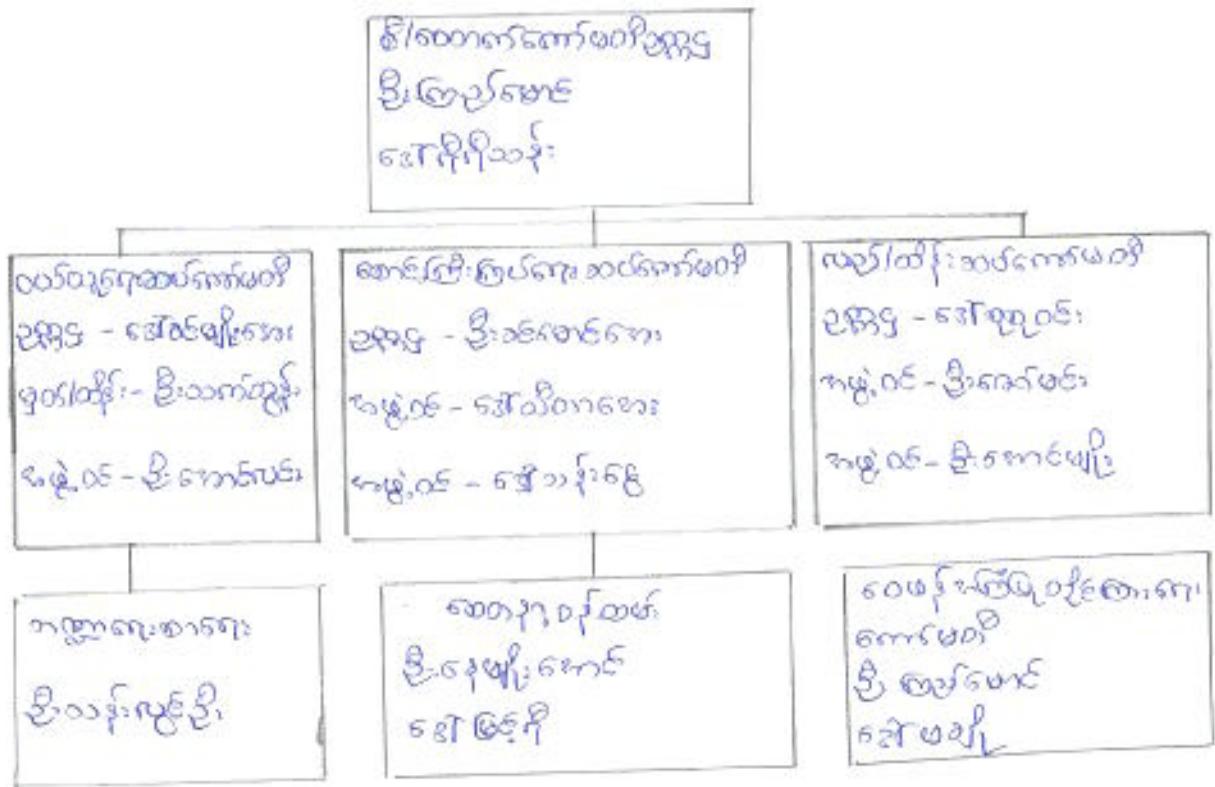



လူထုဗဟိုပြုစီမံကိန်းစီမံကိန်းလက်ဖွဲ့

အပိုင်း-၃ ၂၉.၉.၂၀၁၅

ပုံစံ-၁ ကျေးရွာအခြေခံအချက်အလက်များ (Form PC 1)

လမ်းညွှန်ချက်/ ကျေးရွာတစ်ရွာသို့ ပထမဆုံး မိတ်ဆက်ဧည့်သည်များရောက်သောအခါ လူထုစည်းရုံးရေးမှူးသည် ကျေးရွာခေါင်းဆောင်များအားကျေးရွာအချက်အလက်များကိုပေတ္တာရပ်ခံ၍တောင်းခံရသည်။ ဤအချက်အလက်များကိုစီမံကိန်းမိတ်ဆက်အစည်းဝေးပတ်ဝန်းကျင်ဖွဲ့စည်းခံရမည့်စီမံကိန်းမိတ်ဆက်အစည်းဝေးတွင် လူထုစည်းရုံးရေးမှူးသည် ဤအချက်အလက်များအားစစ်ဆေးပြီးမှန်ကန်အောင်ပြုလုပ်ရမည်။ ပြီးနောက်တွင် လူထုစည်းရုံးရေးမှူးမှ သတင်းအချက်အလက်ထဲသို့ Tablets မှတစ်ဆင့်ဖြည့်သွင်းရမည်။

ကျေးရွာအုပ်ချုပ်ရေးမှူးအမည် ဒေါ်ခင်နီ	ကျေးရွာအုပ်ချုပ်ရေးမှူး အိတ်စီနီနီပိတ် ၀၁၂၆၅၆၅၅၅	လူထုစည်းရုံးရေးမှူး၏အမည် ဒေါ်ခင်မာမာ
ပြည်နယ်၊တိုင်းဒေသကြီး မန္တလေးတိုင်း	မြို့နယ် မင်းဇော်	ကျေးရွာအုပ်စု မင်းဇော်

က. လူဦးရေ

လူမျိုးစု	အိမ်ထောင်စုအရေအတွက်	ကိုးကွယ်သည့်ဘာသာ	အိမ်ထောင်စုအရေအတွက်
လူမျိုးစု (၁) - ရှမ်း	၁၆၅	ဘာသာ(၁) - ဗုဒ္ဓ	၁၆၅
လူမျိုးစု (၂) - ဗမာ		ဘာသာ(၂) -	
လူမျိုးစုရော ကျား၊ မိန်းမ		ဘာသာရော -	

	အမျိုးသား(အရေအတွက်)	အမျိုးသမီး(အရေအတွက်)
လူဦးရေ	၄၁၁	၄၃၄
အိမ်ထောင်ဦးစီး	၁၅၆	၉

(ခ) လက်လှမ်းမီအသုံးပြုနိုင်သည့်အဆောက်အဦများ

စာသင်ကျောင်း	အမှတ်ခြံပါ	ကျန်းမာရေး	အမှတ်ခြံပါ	ဘာသာရေးအဆောက်အဦ	အမှတ်ခြံပါ
အထက်တန်းကျောင်း	<input type="checkbox"/>	ဆေးရုံ	<input checked="" type="checkbox"/>	စေတီ	<input checked="" type="checkbox"/>
အလယ်တန်းကျောင်း	<input checked="" type="checkbox"/>	ကျန်းမာရေးဌာန	<input type="checkbox"/>	ဘုန်းကြီးကျောင်း	<input checked="" type="checkbox"/>
မူလတန်းကျောင်း	<input type="checkbox"/>	ကျန်းမာရေးဌာနခွဲ	<input checked="" type="checkbox"/>	ဟိန္ဒူဘုရားကျောင်း	<input type="checkbox"/>
မူကြိုကျောင်း	<input type="checkbox"/>	ဆေးပေးခန်း	<input checked="" type="checkbox"/>	ခရစ်ယာန်ကျောင်း	<input type="checkbox"/>
အခြား	<input type="checkbox"/>	အခြား	<input type="checkbox"/>	ဗလီ	<input type="checkbox"/>
				အခြား	<input type="checkbox"/>
မှတ်ချက်		မှတ်ချက်		မှတ်ချက်	



လူထုဝဟိုပြုစီမံကိန်း၊စီမံကိန်းလက်စွဲ
အပိုင်း-၃ ၂၉.၉.၂၀၁၅

(၈) ကျေးရွာတွင် ဖွဲ့စည်းထားသော အဖွဲ့အစည်းများ
လူထုဝဟိုပြုစီမံကိန်းမတိုင်မီ ဤကျေးရွာတွင် ကျေးရွာဖွံ့ဖြိုးရေးအတွက် အစိုးရ(သို့)ရွာသားများကိုယ်တိုင်(သို့) စီမံကိန်းတစ်ခုခုမှ
ဖွဲ့စည်းထားသည့် အဖွဲ့အစည်းများရှိပါသလား။

- (၁)-----
- (၂)-----

ကျေးရွာခေါင်းဆောင်

အမည် ဦး သန်းဦး

လက်မှတ်  ဇန်နဝါရီ ၁၇-၂၀၁၆

လူထုစည်းရုံးရေးမှူး

အမည် ဦး ဝင်းမောင်စွမ်း

လက်မှတ်  ဇန်နဝါရီ ၁၇-၂၀၁၆



လူထုအပတ်ပြုစီမံကိန်းစီမံကိန်းလက်ဥ
အပိုင်း-၃ ၉.၉.၂၀၁၅

ပုံစံ ၈-၂ - စီမံကိန်းတင်ပြအချိန်စာရင်း (PC 2)

လယ်ဥက္ကဋ္ဌကော်သက်စဉ်ရာလူထုစည်းရုံးရေးမှု/လက်ထောက်နည်းပညာနည်းပညာပညာရှင်အဖွဲ့ဝင်များနှင့် ပြီးစီးစဉ်ကျေးရွာနှင့် ကျေးရွာအုပ်စု အတွက်တိုက်ရိုက်ပြည့်သွင်းရမည်၊	စီမံကိန်းတင်ပြအချိန်စာရင်း (PC 2)	ပြီးစီးစဉ်ကျေးရွာနှင့် ကျေးရွာအုပ်စု
စည်းရုံးရေးမှု/ဝန်ထမ်း အမည် ဦးစင်စော ၆၀၆	စီမံကိန်းအားအမှတ်ပြုပါရှိသော စီမံကိန်း(၁) <input checked="" type="checkbox"/> စီမံကိန်း(၂) <input type="checkbox"/> စီမံကိန်း(၃) <input type="checkbox"/>	
နေ့စွဲ ၂၇.၈.၂၀၁၆	စီမံကိန်း(၄)	
ပြည်နယ်/တိုင်း မကွေးပြည်နယ်	ကျေးရွာအုပ်စု မုံသွေးစိ	ကျေးရွာ မုံသွေးစိ

စီမံကိန်းဆောင်ရွက်ရမည့်အစဉ်များ	နေ့စွဲ		အစည်းအဝေးတွင်တက်ရောက်သူအရေအတွက်			
	စတင်သည့်နေ့	ပြီးဆုံးသည့်နေ့	အမျိုးသားအရေအတွက်	အမျိုးသမီးအရေအတွက်	အိမ်ထောင်စုအရေအတွက်	လူမျိုးစုတက်ရောက်သူ အရေအတွက်နှင့် လူမျိုးစုအမည်
၁. ကျေးရွာစီမံကိန်း မိတ်ဆက်အစည်းအဝေး	၂၇.၈.၂၀၁၆	၂၇.၈.၂၀၁၆	၄၈	၃၄	၇၇	၅၈၂ ၁၀၀၁
၂. ကျေးရွာဖွံ့ဖြိုးရေး စီမံချက်ရေးဆွဲခြင်း အစည်းအဝေး	၃၀.၈.၂၀၁၆	၃၁.၈.၂၀၁၆	၄၂/၄၉	၄၇/၆၇	၇၀/၁၀၁	၅၈၂ ၅၈၂
၃. ကျေးရွာအုပ်စု လုပ်ငန်း ဆုံးဖြတ်ချက်ချသည့်အစည်းအဝေး	၃၁.၈.၂၀၁၆	၃၁.၈.၂၀၁၆	၁၆	၁၃		၅၈၂ ၅၈၂
၄. ပြီးနယ်အဆင့်စီမံကိန်းရေးဆွဲရေးနှင့်အကောင်အထည်ဖော်ရေးကော်မတီ၏ စီမံကိန်း သုံးသပ်မှုအစည်းအဝေး			မလို	မလို	မလို	မလို
၅. ပြီးနယ် စီမံကိန်းရေးဆွဲရေးနှင့်အကောင်အထည်ဖော်ရေးကော်မတီ၏ဆုံးဖြတ်မှုကို ရွာသို့ အသိပေးအကြောင်းကြားသည့်အစည်းအဝေး			မလို	မလို	မလို	မလို
၆. စီမံကိန်းလုပ်ငန်းစွဲစီမံချက်ရေးဆွဲခြင်း အစည်းအဝေး	မလို	မလို	မလို	မလို	မလို	မလို
၆.၀၁ စီမံကိန်းလုပ်ငန်း အကောင်အထည်ဖော်ရေးအစီအစဉ် ရေးဆွဲခြင်း						

၂၆.၈.၂၀၁၆
၂၇.၈.၂၀၁၆



လူထုဝဟိုပြုစီမံကိန်းစီမံကိန်းလက်စွဲ

အပိုင်း-၃ ၉.၉.၂၀၁၅

ပုံစံ ၈-၃ ကျေးရွာဖွံ့ဖြိုးရေး ဦးစားပေးအစီအစဉ် (Form PC 3)

လမ်းညွှန် စွက် /အဆင့်(၃)ကျေးရွာမွှော်မှန်းချက်အစည်းအဝေးပြီးဆုံးသောအခါ ကျေးရွာစီမံကိန်း အထောက်အကူပြု
ကော်မတီသည် လူထုစည်းရုံးရေးမှူးအကူအညီဖြင့် ဤပုံစံကိုပြည့်စုံအောင် ဖြည့်သွင်းရမည်။ အားလုံးအသာ အခက်အခဲ
အတားအဆီးများ၊ ဖွံ့ဖြိုးမှုဦးစားပေးအစီအစဉ်များ၊လူထုဝဟိုပြုစီမံကိန်း၏ ရန်ပုံငွေအရင်းအမြစ်နှင့် မသက်ဆိုင်သည့် လုပ်ငန်းများ
အားလုံးကိုဖော်ပြရမည်။

လူထုစည်းရုံးရေးမှူး/ဝန်ထမ်း အမည် ဦး ရန်စောင့်
နေ့စွဲ ၂၀၁၅.၁၀.၂၆ စက်ဝန်းအား အမှတ်ခြစ်ပါ (✓) စက်ဝန်း(၁)
□ စက်ဝန်း(၂) □ စက်ဝန်း(၃) □ စက်ဝန်း(၄)

ပြည်နယ်/တိုင်း ခရိုင် မြို့နယ် ကျေးရွာအုပ်စု မယ်လှ ကျေးရွာ မယ်လှ

က. အခက်အခဲအတားအဆီးများအားဆွေးနွေးခြင်း - ယခုလက်ရှိအခြေအနေတွင်ဤကျေးရွာဖွံ့ဖြိုးတိုးတက်ရေးအတွက်
အဓိကအခက်အခဲအတားအဆီးများသည် မည်သည်များဖြစ်ပါသနည်း(အမျိုးသား/သမီး အနည်းဆုံးအခက်အခဲ ၅ ခုစီဖော်ပြပါ)

အမျိုးသား အဖွဲ့မှတင်ပြသောအခက်အခဲအတားအဆီးများ		အမျိုးသမီး အဖွဲ့မှတင်ပြသောအခက်အခဲအတားအဆီးများ	
၁	မလုပ်ကိုင်နိုင်သူများ	၁	ပညာရေး၊ အခက်အခဲ
၂	ပညာရေး - အခက်အခဲ	၂	ဘေးအန္တရာယ်များ
၃	ကျန်းမာရေး - အခက်အခဲ	၃	လမ်းပတ်၊ အဆောက်အအုံများ
၄	ဘေးအန္တရာယ်များ	၄	အဖွဲ့အစည်းများ မရှိပါ
၅	လမ်းပတ်၊ အဆောက်အအုံများ	၅	မလုပ်ကိုင်သူများ

ခ. မွှော်မှန်းခြင်း- နောင်လာမည့် (၅)နှစ် အတွင်း ကျေးရွာဖွံ့ဖြိုးရေး မွှော်မှန်းလျာထားချက်များအား တင်ပြပါ။

အမျိုးသားအဖွဲ့မှတင်ပြသောမွှော်မှန်းချက်များ		အမျိုးသမီးအဖွဲ့မှတင်ပြသောမွှော်မှန်းချက်များ	
၁	ပညာရေးတိုးတက်ရေးအဖွဲ့များ	၁	ပညာရေးတိုးတက်ရေး
၂	ကျန်းမာရေးတိုးတက်ရေးအဖွဲ့များ	၂	ဘေးအန္တရာယ်တိုင်းထုတ်ဖယ်ရေးအဖွဲ့များ
၃	စီးပွားရေး တိုးတက်ရေး	၃	ကျန်းမာရေးတိုးတက်ရေး
၄	ဖွံ့ဖြိုးရေးအဖွဲ့များ	၄	ကျေးရွာဖွံ့ဖြိုးရေး
၅	ဘေးအန္တရာယ်တိုင်းထုတ်ဖယ်ရေး	၅	လမ်းပတ်၊ အဆောက်အအုံများ



လူထုဝဟိုပြုစီမံကိန်းစီမံကိန်းလက်ခွဲ
အပိုင်း-၃ ၂၉.၉.၂၀၁၅

ဂ. ဤကျေးရွာ၏ လာမည့်(၃)နှစ်အတွက် ဦးစားပေး ဖွံ့ဖြိုးတိုးတက်မှု လုပ်ငန်း အစီအစဉ်များအားဖော်ပြပါ။
(လူထုဝဟိုပြုစီမံကိန်း ရန်ပုံငွေအတွက် အဆိုပြုသော အစီအစဉ်များကိုဦးစားပေး အဆင့်အလိုက်ဖော်ပြပြီး ကျန်လူထုဝဟိုပြု စီမံကိန်း ရန်ပုံငွေအရင်းအမြစ်နှင့် မပတ်သက်သည့်အစီအစဉ်များလည်းဖော်ပြရန်ဖြစ်သည်)

ကျေးရွာအတွက်ဦးစားပေးဖွံ့ဖြိုး တိုးတက်မှု လုပ်ငန်းစဉ်များ	အဆိုပြုသူ (အမျိုးသားများ/ အမျိုးသမီးများ/ အမျိုးသား+အမျိုးသမီး)	လူထုဝဟိုပြုစီမံကိန်းအတွက်အဆိုပြု သည့် (ဦးစားပေးအဆင့် အလိုက် ဖော်ပြပါ)	ခန့်မှန်း ကုန်ကျ စရိတ်	အကျိုးခံစား ခွင့်ရှိသူခန့်မှန်းခြေ အရေအတွက်
၁ စာသင်ကျောင်း ကျွဲကရက်ခြင်း ခြင်းခြင်းလုပ်ငန်း	< ကျား >	ဦးစားပေး (၁)	၁၅၀,၀၀၀	၇၃၂
၂ သောက်ရုံ ကျ မြေထဲခြင်း လုပ်ငန်း	< ကျား+မ >	ဦးစားပေး (၂)	၇၂၀၀,၀၀၀	၈၄၅
၃ ရွာတွင်း တံတား တည်ဆောက်ခြင်း လုပ်ငန်း	< ကျား+မ >	ဦးစားပေး (၃)	၆၁,၆၀၀,၀၀၀	၈၄၅
၄ စာကြည့်တိုက် တည်ဆောက်ခြင်း လုပ်ငန်း	< ကျား >	ဦးစားပေး (၄)	၉,၀၀၀,၀၀၀	၈၄၅
၅ ဆီလာ မီး တပ်ဆင်ခြင်း လုပ်ငန်း	< မ >	ဦးစားပေး (၅)	၃၃,၆၀၀,၀၀၀	၈၄၅
၆ ဆေးဝေး ခန်း တည်ဆောက်ခြင်း လုပ်ငန်း	< မ >	ဦးစားပေး (၆)	၉,၀၀၀,၀၀၀	၈၄၅

ဥက္ကဋ္ဌ ၊ ကျေးရွာစီမံကိန်းအထောက်အကူပြုကော်မီတီမှအတည်ပြုသည်။

အမည် ဒေါ်အေးအေး လက်မှတ် [Signature] ၀၄.၉.၂၀၁၅

ဒေါ်ဂျီဂျီသန်း

[Signature]

ဖံပညာ၊ ဗြိတိသျှာ၊ ဖံပညာ၊ ဗြိတိသျှာ

ဒီဂရီ၊ ဗြိတိသျှာ၊ ဗြိတိသျှာ

<p>ကျေးဇူးတင်ပေး ဦးစားပေး ဖွဲ့စည်း ထိုးတက်မှု ရင်းနှီးငွေများ</p>	<p>အဆိုပြုသူ (အမျိုးသား၊ အမျိုးသမီး၊ အမျိုးသား+ အမျိုးသမီး)</p>	<p>ရည်ရွယ်ချက်၊ အတွက် အဆိုပြုသူ (ဦးစားပေး အဖွဲ့၊ အဖွဲ့အစည်း)</p>	<p>အ. မြင်းကျန်ကျ ခရီးစဉ်</p>	<p>အမျိုး ခံစားခွင့်၊ ဝီဒီယို အ. မြင်းကျန် ကျန်ကျန်</p>
<p>စွာထွင်းလတ် ဖြစ်ပေါ်ခြင်း လုပ်ငန်း</p>	<p>< ဝ ></p>	<p>ဦးစားပေး (၇)</p>	<p>£ ၅,၆၂၇,၀၀၀</p>	<p>၈၄၅</p>
<p>မူဝါဒ၊ ကျောင်း ထိုးပို့ခြင်း လုပ်ငန်း</p>	<p>< ကျ ></p>	<p>ဦးစားပေး (၈)</p>	<p>£ ၇,၇၈၀,၀၀၀</p>	<p>၁၀၈</p>



လူထုဝတ်ပြုစီမံကိန်းစီမံကိန်းလက်ဖွဲ့
အပိုင်း-၃ ၉.၉.၂၀၁၅
ပုံစံ ၀-၄ ကျေးရွာအုပ်စုစီမံကိန်းလုပ်ငန်းခွဲရွေးချယ်ခြင်းပုံစံ

လမ်းညွှန်ချက် ။ ကျေးရွာအုပ်စုစီမံချက်ရေးဆွဲသည့်အစည်းအဝေးတွင် ဤပုံစံအားလူထုဝတ်ပြုစီမံကိန်းအရင်းအမြစ်များ / လက်ထောက်နည်းပညာများတို့၏ အကူအညီဖြင့်ပြည့်စုံစွာ မြည့်သွင်းရမည်။ ဤပုံစံအားပြည့်စုံစွာဖြည့်သွင်းပြီးပါက ကျေးရွာအုပ်စုဖွဲ့စည်းတိုးတက်ရေးစီမံချက်တွင်အခြေခံအကျဉ်းချုပ်ထားရမည်။ CF မှ အချက်အလက်များကို MIS သို့ ထည့်သွင်းရမည်။
ကျေးရွာစီမံချက်ရေးအဖွဲ့ဝန်ထမ်းအမည် ဦးကျော်စန်း
အမှတ် ၇၅.၃.၂၀၁၆
ပြည်နယ်/တိုင်း/ခရိုင် ပြည်နယ်/တိုင်း/ခရိုင် မြို့နယ် ဗန်းမောက် ကျေးရွာအုပ်စု ခပ်နား ဤရွာ
စက်ဝန်းအားအမှတ်ခြစ်ပေးပါ (V) စက်ဝန်း(၀) စက်ဝန်း(၂) စက်ဝန်း(၃) စက်ဝန်း(၄)

ကျေးရွာအမည်	ဆောင်ရွက်မည့် လုပ်ငန်းများ	အတိုင်းအတာ	ခန့်မှန်း တိုက်ရိုက်အကျိုး ပံ့ပိုးစွမ်းရည်များ	အဆိုပြုတင်ပြသူ	စီမံကိန်းမှ ထည့်ဝင်မှု	ခန့်မှန်းကုန်ကျစရိတ်		စုစုပေါင်း
						ကျေးရွာမှ ထည့်ဝင်မှု	အခြားထည့်ဝင်မှု (ဖော်ပြပါ) ထည့်ဝင်ငွေ ၊ အမည်/အဖွဲ့	
ဝက်ဖွဲ့	အသင်းလျှောက်၊ ပြုပြင်ရေး၊ မိုးရေစိုက်ရေး	၅၀' x ၃၀' x ၂၀' x ၁၀'	၅၁	ကျား မ ကျား+မ	၅၀၀,၀၀၀			၅၅၀,၀၀၀
နားနားပင်	အခြေခံအကျဉ်းချုပ် အောက်လျှောက်	၂၀' x ၃၀' x ၂၀' x ၁၀' တံတံတံ / အုတ်မြစ်	၁၀၇	ကျား မ ကျား+မ	၂,၅၀၀,၀၀၀			၂,၅၀၀,၀၀၀
နားခါ	အခြေခံအကျဉ်းချုပ် အောက်လျှောက်	၂၀' x ၃၀' x ၂၀' x ၁၀' တံတံတံ / အုတ်မြစ်	၁၆၅	ကျား မ ကျား+မ	၂,၅၀၀,၀၀၀			၂,၅၀၀,၀၀၀
ဘေဟင်လှန်း	ဆေးကုသရေး၊ အောက်လျှောက်	၂၀' x ၂၀' x ၁၀' အုတ်မြစ် (Brick ၁၀၀၅၅၅၅)	၂၃၁	ကျား မ ကျား+မ	၆,၂၀၀,၀၀၀			၆,၂၀၀,၀၀၀

ရာထူး ကျေးရွာအုပ်စု စီမံကိန်းစီမံကိန်းဦးစီးဌာန
အမည် ဦးကျော်စန်း လက်မှတ် ကျော်စန်း ရက်စွဲ ၁၅.၁၂.၁၆



လူထုဝတ်ပြုစီမံကိန်းစီမံကိန်းလက်ဖွဲ့
အပိုင်း-၃ ၂၉.၉.၂၀၁၅
ပုံစံ ၈-၄ ကျေးရွာအုပ်စုစီမံကိန်းလုပ်ငန်းခွဲရေးချယ်ခြင်းပုံစံ

လမ်းညွှန်ချက် ၊ ကျေးရွာအုပ်စုစီမံချက်ရေးဆွဲသည့်အစည်းအဝေးတွင် ဤပုံစံအားလူထုဝတ်ပြုရေးမျိုး / လက်ထောက်နည်းပညာများတို့၏ အကူအညီဖြင့်ပြင်ဆင်ရာ ဖြည့်သွင်းရမည်။
ဤပုံစံအားပြင်ဆင်ရာတွင် ပြင်ဆင်မှုများကို အကျိုးရှိစေရန်အတွက် အချက်အလက်များကို CF မှ အချက်အလက်များကို MIS သို့ ထည့်သွင်းရမည်။
ကျေးရွာအုပ်စုစီမံကိန်း/လမ်းစီမံကိန်းအမည် မိုးခေါင်စောက်
နေ့စွဲ ၇.၈.၂၀၁၅
ပြင်ဆင်သူ(တို့)၏ နာမည် မြို့နယ် မ.န.လ.လ.က
ကျေးရွာအုပ်စု မိုးခေါင်စောက်

ကျေးရွာအုပ်စု	ဆောင်ရွက်ရမည့် လုပ်ငန်းစဉ်	အတိုင်းအတာ	ခန့်မှန်း တိုက်ရိုက်အကျိုး ပံ့ပိုးမှုရှိသူများ	အဆိုပြုတင်ပြသူ	စီမံကိန်းမှ ထည့်သွင်းမှု	ခန့်မှန်းကျန်ကျရိတ်		စုစုပေါင်း
						ကျေးရွာမှ ထည့်သွင်းမှု	အခြားထည့်သွင်းမှု (စေတီပြုပါ) ထည့်သွင်းငွေ အမည်/အဖွဲ့	
မိုးခေါင်စောက်	ရေပေးစနစ်	၂၀ x ၂၀ x ၁၀ ပေ (၂၀၀၀ ဂရမ်)	၁၁၇	၂၀ ကျား ၀ မ ၀ ကျား+၀	၆,၂၀၀,၀၀၀			၆,၂၀၀,၀၀၀
မိုးခေါင်စောက်	ရေပေးစနစ်	၁၀၀ x ၁၀ x ၁၀ ပေ (၁၀၀၀ ဂရမ်)	၁၀၇	၀ ကျား ၂၀ မ ၀ ကျား+၀	၆,၇၀၀,၀၀၀			၆,၇၀၀,၀၀၀
မိုးခေါင်စောက်	ရေပေးစနစ်	၁၀၀၀ x ၁၀ x ၁၀ ပေ (၁၀၀၀ ဂရမ်)	၁၀၅	၂၀ ကျား ၀ မ ၀ ကျား+၀	၃,၅၀၀,၀၀၀			၃,၅၀၀,၀၀၀
မိုးခေါင်စောက်	ရေပေးစနစ်	၁၀၀ x ၁၀ x ၁၀ ပေ (၁၀၀၀ ဂရမ်)	၂၃၀	၀ ကျား ၂၀ မ ၀ ကျား+၀	၂,၄၀၀,၀၀၀			၂,၄၀၀,၀၀၀

အမည် မြို့နယ် မ.န.လ.လ.က အမည် မိုးခေါင်စောက် ရက်စွဲ ၇.၈.၂၀၁၅
အမည် မိုးခေါင်စောက် အမည် မိုးခေါင်စောက် ရက်စွဲ ၇.၈.၂၀၁၅



လူထုဝဟိုပြုစီမံကိန်းစီမံကိန်းလက်စွဲ
အပိုင်း-၃ ၉.၉.၂၀၁၅

ပုံစံ - ၀-၁၂ - အစည်းအဝေးတက်ရောက်သူများ (FORM PC 12)

လမ်းညွှန်၊ စီမံကိန်း အစည်းအဝေးအားလုံးတွင် အသုံးပြုရန် လူထုစည်းရုံးရေးအဖွဲ့က ကျေးဇူးတင် ကျင့်သုံးဆောင်ရွက်ပေးရန် ပုံစံ ၂ စီမံကိန်းကော်မရှင်းအဖွဲ့၏အဖွဲ့ဝင်တစ်ဦးအဖြစ်
သူများအားလုံးကို ပြုစုပေးရန်
စည်းရုံးရေးအဖွဲ့အမည် ၂: ၁၆၆၆၆၆၆၆၆၆

ရက်စွဲ ၁၅.၂.၂၀၁၄

ပြည်နယ်/တိုင်းဒေသကြီး မြို့နယ် ငါးအေးမြို့နယ်

စီမံကိန်းကော်မရှင်းအဖွဲ့ဝင်ဖြစ်ပါ (✓) စီမံကိန်း(၂) စီမံကိန်း(၃) စီမံကိန်း(၄) စီမံကိန်း(၅)

ကျေးဇူးတင်စာ ဖန်တီးခြင်း ကျေးဇူး ဖန်တီးခြင်း

စဉ်	အမည်	ကျား (V)	မ (V)	အိမ်ထောင်စုကော်မရှင်းကော်မရှင်း (V)	လူမျိုး	လက်မှတ်
၁	ဒေါ်အောင်စန်း		✓	✓	ဗမာ	အောင်စန်း
၂	ဒေါ်စန်းစု		✓	✓	မ	စန်းစု
၃	ဒေါ်အေးအေး		✓	✓	မ	အေးအေး
၄	ဒေါ်အောင်စန်း		✓	✓	မ	အောင်စန်း
၅	ဒေါ်အေးအေး		✓	✓	မ	အေးအေး
၆	ဒေါ်အေးအေး		✓	✓	မ	အေးအေး
၇	ဒေါ်အေးအေး		✓	✓	မ	အေးအေး
၈	ဒေါ်အေးအေး		✓	✓	မ	အေးအေး
၉	ဒေါ်အေးအေး		✓	✓	မ	အေးအေး
၁၀	ဒေါ်အေးအေး		✓	✓	မ	အေးအေး
၁၁	ဒေါ်အေးအေး		✓	✓	မ	အေးအေး
၁၂	ဒေါ်အေးအေး		✓	✓	မ	အေးအေး
၁၃	ဒေါ်အေးအေး		✓	✓	မ	အေးအေး
	စုစုပေါင်း		၁၃	၁၃	မ	အေးအေး

(၁) အိမ်ထောင်စုကော်မရှင်းအဖွဲ့ဝင်များ၊ အမျိုးသား/အမျိုးသမီး အိမ်ထောင်စု တစ်စုကို တိုက်ရိုက်အဖွဲ့အစည်းအဖြစ် အမှတ်ပြုပါ။



လူထုထုတ်ပြန်ဝန်ထမ်းစီမံကိန်းလက်ဖွဲ့
အပိုင်း-၃ ၉.၉.၂၀၁၅

ပုံစံ - ၈-၁၂ - အစဉ်အဆက်အောက်ရောက်သူများ (FORM PC 12)

လက်ဖွဲ့ခန်း စီမံကိန်း အစဉ်အဆက်အောက်ရောက်သူအား အသုံးပြုရန် လူထုထုတ်ပြန်ရေးရာ ကော်မရှင်အဖွဲ့မှ ကွင်းဆင်းစဉ် စစ်ဆေးဖို့ ပုံစံ ၂ စီမံကိန်းစာတမ်းအချိန်လယာယီ အစဉ်အဆက်အောက်ရောက်သူများစာရင်းကို ဖြည့်သွင်းရန်

စဉ်စွဲ/စာရင်းအမှတ်/အမှတ်စဉ်: ၂: ၁၆၈၈၈ ၆၆၆

ရက်စွဲ: 17. ၇. 2016

ပြည်နယ်/တိုင်းဒေသကြီး: မြန်မာ ဖြစ်သော

ခရိုင်/မြို့နယ်: တနင်္သာရီ

စီမံကိန်းစာတမ်းအမှတ်(၁) စီမံကိန်း(၂) စီမံကိန်း(၃) စီမံကိန်း(၄)

ကျေးရွာအုပ်စု: မြို့နယ် ဖြစ်သော

ကျေးရွာအုပ်စု: မြို့နယ် ဖြစ်သော

အစဉ်အဆက်အောက်ရောက်သူများ စာရင်း

စဉ်	အမည်	ကျား (V)	မ (V)	အိမ်ထောင်စု (V) ^(၁)	ရက်စွဲ	လက်မှတ်
၂၇	ဒေါ်အေးစော	<input checked="" type="checkbox"/>		<input checked="" type="checkbox"/>	၇/၆/၁၆	အေးစော
၂၈	ဒေါ်အေးစော	<input checked="" type="checkbox"/>		<input checked="" type="checkbox"/>	၇/၆/၁၆	အေးစော
၂၉	ဒေါ်အေးစော	<input checked="" type="checkbox"/>		<input checked="" type="checkbox"/>	၇/၆/၁၆	အေးစော
၃၀	ဒေါ်အေးစော	<input checked="" type="checkbox"/>		<input checked="" type="checkbox"/>	၇/၆/၁၆	အေးစော
၃၁	ဒေါ်အေးစော	<input checked="" type="checkbox"/>		<input checked="" type="checkbox"/>	၇/၆/၁၆	အေးစော
၃၂	ဒေါ်အေးစော	<input checked="" type="checkbox"/>		<input checked="" type="checkbox"/>	၇/၆/၁၆	အေးစော
၃၃	ဒေါ်အေးစော	<input checked="" type="checkbox"/>		<input checked="" type="checkbox"/>	၇/၆/၁၆	အေးစော
၃၄	ဒေါ်အေးစော	<input checked="" type="checkbox"/>		<input checked="" type="checkbox"/>	၇/၆/၁၆	အေးစော
၃၅	ဒေါ်အေးစော	<input checked="" type="checkbox"/>		<input checked="" type="checkbox"/>	၇/၆/၁၆	အေးစော
၃၆	ဒေါ်အေးစော	<input checked="" type="checkbox"/>		<input checked="" type="checkbox"/>	၇/၆/၁၆	အေးစော
၃၇	ဒေါ်အေးစော	<input checked="" type="checkbox"/>		<input checked="" type="checkbox"/>	၇/၆/၁၆	အေးစော
၃၈	ဒေါ်အေးစော	<input checked="" type="checkbox"/>		<input checked="" type="checkbox"/>	၇/၆/၁၆	အေးစော
၃၉	ဒေါ်အေးစော	<input checked="" type="checkbox"/>		<input checked="" type="checkbox"/>	၇/၆/၁၆	အေးစော
	စုစုပေါင်း	၈	၅	၁၃		

(၁) အိမ်ထောင်စု: မြို့နယ်/တိုင်းဒေသကြီး၊ အမျိုးသား/အမျိုးသမီး၊ အိမ်ထောင်စု တစ်ခုကို တိုင်းထုတ်ပြန်သူမည်သူမဆို အမှတ်ပြုပါ။



လူထုလက်ပြုစီမံကိန်းစီမံကိန်းလက်စွဲ
အပိုင်း-၃ ၉.၉.၂၀၁၅

ပုံစံ - ၈-၁၂ - အစည်းအဝေးထောက်ပံ့ချက် (FORM PC 12)

လက်ညွှန်း စီမံကိန်း အစည်းအဝေးအားပံ့တွင် အသုံးပြုရန် လူထုစည်းရုံးရေးမှူးတာ ကျေးဇူးတော် ကွင်းဆင်းစဉ် စစ်ဆေး၍ ပုံစံ ၂ စီမံကိန်းကော်ပန်းအချိန်ယာယီ အစည်းအဝေးထောက်ပံ့ချက်
ဥပမာအားဖြင့် လူထုစည်းရုံးရေးမှူးအမည် ၇-၁-၈၈၈၈၈၈၈၈

ရက်စွဲ: ၁၇.၂.၂၀၁၆

စီမံကိန်းကော်ပန်းအမှတ်(၁) စက်ဝန်း(၂) စက်ဝန်း(၃) စက်ဝန်း(၄)

ပြည်နယ်/တိုင်းဒေသကြီး: မြန်မာ ဗဟိုအစိုးရ

မြို့နယ် ဗဟိုအစိုးရ

ကျေးရွာအုပ်စု: မြေပုံ

အစည်းအဝေးခေါင်းစဉ်: ပထမ ကြိမ် ကျေးရွာ အစည်းအဝေး

စဉ်	အမည်	ကျား (V)	မ (V)	အိမ်ထောင် စုတိုက်စား လှည့် (V) ^(၁)	လူမျိုး	လက်မှတ်
၄၀	ဒေါ်မောင်စင်	✓		✓	၂၅ / မ	
၄၁	ဒေါ်မောင်စင်	✓		✓	"	
၄၂	ဒေါ်ခင်မောင်	✓		✓	"	
၄၃	ဒေါ်မောင်စင်	✓		✓	"	
၄၄	ဒေါ်ခင်မောင်	✓		✓	"	
၄၅	ဒေါ်ခင်မောင်	✓		✓	"	
၄၆	ဒေါ်ခင်မောင်	✓		✓	"	
၄၇	ဒေါ်ခင်မောင်	✓		✓	"	
၄၈	ဒေါ်ခင်မောင်	✓		✓	"	
၄၉	ဒေါ်ခင်မောင်	✓		✓	"	
၅၀	ဒေါ်ခင်မောင်	✓		✓	"	
၅၁	ဒေါ်ခင်မောင်	✓		✓	"	
၅၂	ဒေါ်ခင်မောင်	✓		✓	"	
	စုစုပေါင်း	၃၅		၃၅		

(၁) အိမ်ထောင်စုစီမံကိန်းစာရင်း၊ အမျိုးသား/အမျိုးသမီး အိမ်ထောင်စု တစ်စုကို တိုက်စားပြုလုပ်သည်ဟုဆို အမှတ်ကြိုက်ပါ။



လူထုထုတ်ပြန်စီမံကိန်းစီမံကိန်းလက်ဖွဲ့
အပိုင်း-၃ ၂၉.၂၀၁၅

ပုံစံ - ၈-၁၂ - အစည်းအဝေးထောက်ပံ့ရေးပုံစံ (FORM PC 12)

လမ်းညွှန် စီမံကိန်း အစည်းအဝေးအားလုံးတွင် အသုံးပြုရန် လူထုညွှန်ရွေးချယ်မှု ကျော့ကွေ့သို့ ကွင်းဆင်းစဉ် စစ်ဆေးဖို့ ပုံစံ ၂ စီမံကိန်းစီမံကိန်းအချိန်ဇယားပါ အစည်းအဝေးထောက်ပံ့ရေး
သဘာဝစရိတ်ကို ဖြည့်သွင်းရန်
စည်းရုံးရေးမှူးအမည် ဦးခင်အောင်
ရက်စွဲ ၁၇.၂.၂၀၁၆
ပြည်နယ်/တိုင်းဒေသကြီး ဗြိတိသျှ ဗဟိုအစိုးရ စီမံကိန်းစီမံကိန်းအမှတ်ကြိမ်ပါ (V) စီမံကိန်း (၂) စီမံကိန်း (၃) စီမံကိန်း (၄)
အကြောင်းတရား ပြည်ထောင်စု အစည်းအဝေး ကျော့ကွေ့အုပ်စု မန္တလေး ကျော့ကွေ့ မန္တလေး

အစည်းအဝေးစဉ် ယဟ ဟကြိမ် စုစည်းစဉ်

စဉ်	အမည်	ကျား (M)	မ (F)	အိမ်ထောင် စုတိုက်ထား လှယ် (Y/N)	လူမျိုး	လက်မှတ်
၅၃	ဒေါ်ခင်အောင်	✓	✓	✓	ဗမာ	၂၅၈
၅၄	ဒေါ်ခင်အောင်	✓	✓	✓	မ	၂၅၉
၅၅	ဒေါ်ခင်အောင်	✓	✓	✓	မ	၂၆၀
၅၆	ဒေါ်ခင်အောင်	✓	✓	✓	မ	၂၆၁
၅၇	ဒေါ်ခင်အောင်	✓	✓	✓	မ	၂၆၂
၅၈	ဒေါ်ခင်အောင်	✓	✓	✓	မ	၂၆၃
၅၉	ဒေါ်ခင်အောင်	✓	✓	✓	မ	၂၆၄
၆၀	ဒေါ်ခင်အောင်	✓	✓	✓	မ	၂၆၅
၆၁	ဒေါ်ခင်အောင်	✓	✓	✓	မ	၂၆၆
၆၂	ဒေါ်ခင်အောင်	✓	✓	✓	မ	၂၆၇
၆၃	ဒေါ်ခင်အောင်	✓	✓	✓	မ	၂၆၈
၆၄	ဒေါ်ခင်အောင်	✓	✓	✓	မ	၂၆၉
၆၅	ဒေါ်ခင်အောင်	✓	✓	✓	မ	၂၇၀
	စုစည်း	၁၄	၁၃	၁၃		

(၁) အိမ်ထောင်စုစီမံကိန်းစဉ်ပါ အမျိုးသား/အမျိုးသမီး အိမ်ထောင်စု တစ်ခုကို တိုက်စားပြုသူသည် သူမတို့ အမှတ်ကြိမ်ပါ။



လူထုဗဟိုပြုစီမံကိန်း၊ စီမံကိန်းလက်ဖွဲ့
အပိုင်း-၃ ၉.၉.၂၀၁၅

ပုံစံ - ၀-၀၂ - အစည်းအဝေးတက်ရောက်သူများ (FORM PC 12)

လမ်းညွှန်၊ စီမံကိန်း အစည်းအဝေးအကျဉ်းချုပ် အချက်အလက်များ၊ လူထုဗဟိုပြုစီမံကိန်း လုပ်ဆောင်ရာတွင် ကျား၊ မိန်းမ ဝက်တင်အဖွဲ့မှ အဖွဲ့ဝင်များ၏ အစည်းအဝေးတက်ရောက်သူများ စာရင်းကို ဖြည့်သွင်းရန်

စည်းရုံးရေးမှူးအမည်: ဦး- မြတ်နိုး

ရက်စွဲ: ၂၀၁၅.၀၃.၂၀

ပြည်နယ်/တိုင်းဒေသကြီး: ဧရာဝတီ

မြို့နယ်: မင်းဇော်

စီမံကိန်းစက်ဝန်းအမှတ်ကြိုက်(✓) စက်ဝန်း(၂) စက်ဝန်း(၃) စက်ဝန်း(၄)

ကျေးရွာအုပ်စု: မင်းဇော်

ကျေးရွာအုပ်စုအမှတ်: ၂၅

စဉ်	အမည်	ကျား (✓)	မ (✓)	အိမ်ထောင်စုတိုက်လွယ် (✓)	လူမျိုး	လက်မှတ်
၁	ဦး- မြတ်နိုး	✓		✓	ဦး	ဦး- မြတ်နိုး
၂	ဦး- မြတ်နိုး	✓		✓	ဦး	ဦး- မြတ်နိုး
၃	ဦး- မြတ်နိုး	✓		✓	ဦး	ဦး- မြတ်နိုး
၄	ဦး- မြတ်နိုး	✓		✓	ဦး	ဦး- မြတ်နိုး
၅	ဦး- မြတ်နိုး	✓		✓	ဦး	ဦး- မြတ်နိုး
၆	ဦး- မြတ်နိုး	✓		✓	ဦး	ဦး- မြတ်နိုး
၇	ဦး- မြတ်နိုး	✓		✓	ဦး	ဦး- မြတ်နိုး
၈	ဦး- မြတ်နိုး	✓		✓	ဦး	ဦး- မြတ်နိုး
၉	ဦး- မြတ်နိုး	✓		✓	ဦး	ဦး- မြတ်နိုး
၁၀	ဦး- မြတ်နိုး	✓		✓	ဦး	ဦး- မြတ်နိုး
၁၁	ဦး- မြတ်နိုး	✓		✓	ဦး	ဦး- မြတ်နိုး
၁၂	ဦး- မြတ်နိုး	✓		✓	ဦး	ဦး- မြတ်နိုး
၁၃	ဦး- မြတ်နိုး	✓		✓	ဦး	ဦး- မြတ်နိုး
	စုစုပေါင်း	၁၃		၁၃		

(၁) အိမ်ထောင်စုတိုက်လွယ်မရှိပါ။ အမျိုးသား/အမျိုးသမီး အိမ်ထောင်စု တစ်စုကို တိုက်လွယ်ပြုလုပ်ရန်အတွက် အမှတ်ကြိုက်ပါ။



လူထုပတ်ဝန်းကျင်ထိခိုက်မှုလျှော့ချရေး
အစီအစဉ်-၃ (၉.၉.၂၀၁၅)

ပုံစံ - ၈-၁၂ - အစည်းအဝေးထောက်ခံချက်ပုံစံ (FORM PC 12)

လည်ညွှန်း စီမံကိန်း အစည်းအဝေးအားလုံးတွင် အသုံးပြုရန် လူထုပတ်ဝန်းကျင်ထိခိုက်မှုလျှော့ချရေး အစီအစဉ်-၃ စီမံကိန်းထောက်ခံချက်ပုံစံ (၉.၉.၂၀၁၅) အစည်းအဝေးထောက်ခံချက်

သို့မဟုတ် လူထုပတ်ဝန်းကျင်ထိခိုက်မှုလျှော့ချရေး အစီအစဉ်-၃ အစည်းအဝေးထောက်ခံချက်

စည်းရုံးရေးအဖွဲ့အစည်း ဦးစီးဌာနအမည်: မြို့နယ် ဗဟိုအဖွဲ့အစည်း

ရက်စွဲ: ၂၀၁၅.၁၀.၁၆

ပြည်နယ်/တိုင်းဒေသကြီး: ဧရာဝတီ

စီမံကိန်းထောက်ခံချက်ပုံစံ (၁) စီမံကိန်း (၂) စီမံကိန်း (၃) စီမံကိန်း (၄)

ကျေးရွာအုပ်စု: မြို့နယ် ဗဟိုအဖွဲ့အစည်း

ကျေးရွာအုပ်စု: မြို့နယ် ဗဟိုအဖွဲ့အစည်း

အစည်းအဝေးခေါင်းစဉ်: မြို့နယ် ဗဟိုအဖွဲ့အစည်း

စဉ်	အမည်	ကျား (V)	မ (V)	အိမ်ထောင်စုကော်မတီ (V) ^(၁)	လူမျိုး	လက်မှတ်
၄၀	ဒေါ်အေးအောင်	<input checked="" type="checkbox"/>	<input checked="" type="checkbox"/>	<input checked="" type="checkbox"/>	ရှမ်း	အောင်
၄၁	ဒေါ်အေးအောင်	<input checked="" type="checkbox"/>	<input checked="" type="checkbox"/>	<input checked="" type="checkbox"/>	ရှမ်း	အောင်
၄၂	ဒေါ်အေးအောင်	<input checked="" type="checkbox"/>	<input checked="" type="checkbox"/>	<input checked="" type="checkbox"/>	ရှမ်း	အောင်
၄၃	ဒေါ်အေးအောင်	<input checked="" type="checkbox"/>	<input checked="" type="checkbox"/>	<input checked="" type="checkbox"/>	ရှမ်း	အောင်
၄၄	ဒေါ်အေးအောင်	<input checked="" type="checkbox"/>	<input checked="" type="checkbox"/>	<input checked="" type="checkbox"/>	ရှမ်း	အောင်
၄၅	ဒေါ်အေးအောင်	<input checked="" type="checkbox"/>	<input checked="" type="checkbox"/>	<input checked="" type="checkbox"/>	ရှမ်း	အောင်
၄၆	ဒေါ်အေးအောင်	<input checked="" type="checkbox"/>	<input checked="" type="checkbox"/>	<input checked="" type="checkbox"/>	ရှမ်း	အောင်
၄၇	ဒေါ်အေးအောင်	<input checked="" type="checkbox"/>	<input checked="" type="checkbox"/>	<input checked="" type="checkbox"/>	ရှမ်း	အောင်
၄၈	ဒေါ်အေးအောင်	<input checked="" type="checkbox"/>	<input checked="" type="checkbox"/>	<input checked="" type="checkbox"/>	ရှမ်း	အောင်
၄၉	ဒေါ်အေးအောင်	<input checked="" type="checkbox"/>	<input checked="" type="checkbox"/>	<input checked="" type="checkbox"/>	ရှမ်း	အောင်
၅၀	ဒေါ်အေးအောင်	<input checked="" type="checkbox"/>	<input checked="" type="checkbox"/>	<input checked="" type="checkbox"/>	ရှမ်း	အောင်
၅၁	ဒေါ်အေးအောင်	<input checked="" type="checkbox"/>	<input checked="" type="checkbox"/>	<input checked="" type="checkbox"/>	ရှမ်း	အောင်
၅၂	ဒေါ်အေးအောင်	<input checked="" type="checkbox"/>	<input checked="" type="checkbox"/>	<input checked="" type="checkbox"/>	ရှမ်း	အောင်
စုစုပေါင်း			၁၃	၁၃		

(၁) အိမ်ထောင်စုကော်မတီဖြစ်ရန်လိုအပ်ပါ။ အမျိုးသား/အမျိုးသမီး အိမ်ထောင်စု တစ်ခုကို တိုက်ရိုက်ပြုလုပ်သည့်သူမဆို အမှတ်ရရှိပါ။



လူထုတို့ပြိမ်းကိန်းစီမံကိန်းလက်စွဲ
အပိုင်း-၇ ၉.၉.၂၀၁၅

ပုံစံ - ၈-၁၂ - အစည်းအဝေးထောက်ရောက်သူများ (FORM PC 12)

လမ်းညွှန် စီမံကိန်း အစည်းအဝေးအားလုံးတွင် အသုံးပြုရန် လူထုတို့မှရွေးချယ်ကာ ကျေးဇူးတင် ကျွမ်းကျင်သူများကို ဖိတ်ခေါ်ရန် ပုံစံ ၂ စီမံကိန်းထောက်ခံအချိန်ဇယားပါ အစည်းအဝေးထောက်ရောက်သူများစာရင်းကို ဖြည့်သွင်းရန်

စည်းရုံးရေးမှူးအမည် U. Aung Mye Thazan

မှတ်စွဲ၊ ၃၈.၃.၂၀၁၆ ခြုံငုံစာရင်းစာတမ်း

ပြည်နယ်/တိုင်းဒေသကြီး မန္တလေးတိုင်း စီမံကိန်းထောက်ခံအမှတ်ဖြစ်ပါ (✓) တက်ဝန်း (၂) တက်ဝန်း (၃) တက်ဝန်း (၄)

ကျေးဇူးတင်သူများ မန္တလေး၊ ကျေးဇူးတင်သူများ မန္တလေး၊

အစည်းအဝေးခေါင်းစဉ်၊ ၃-၀၅-၁၆

စဉ်	အမည်	ကျား (✓)	မ (✓)	အိမ်ထောင်စုကိန်းစာရင်း (၂)	လူမျိုး	လက်မှတ်
F3	ဒေါ်ခင်အေးဦး	✓	✓	✓	ဤ	စွဲ
F4	ဒေါ်တင်စွန်း	✓	✓	✓	ဤ	တင်
F5	ဒေါ်အေးအေး	✓	✓	✓	ဤ	အေး
F6	ဒေါ်အေးအေး	✓	✓	✓	ဤ	အေး
F7	ဒေါ်အေးအေး	✓	✓	✓	ဤ	အေး
F8	ဒေါ်အေးအေး	✓	✓	✓	ဤ	အေး
F9	ဒေါ်အေးအေး	✓	✓	✓	ဤ	အေး
F10	ဒေါ်အေးအေး	✓	✓	✓	ဤ	အေး
F11	ဒေါ်အေးအေး	✓	✓	✓	ဤ	အေး
F12	ဒေါ်အေးအေး	✓	✓	✓	ဤ	အေး
F13	ဒေါ်အေးအေး	✓	✓	✓	ဤ	အေး
F14	ဒေါ်အေးအေး	✓	✓	✓	ဤ	အေး
F15	ဒေါ်အေးအေး	✓	✓	✓	ဤ	အေး
F16	ဒေါ်အေးအေး	✓	✓	✓	ဤ	အေး
F17	ဒေါ်အေးအေး	✓	✓	✓	ဤ	အေး
F18	ဒေါ်အေးအေး	✓	✓	✓	ဤ	အေး
F19	ဒေါ်အေးအေး	✓	✓	✓	ဤ	အေး
F20	ဒေါ်အေးအေး	✓	✓	✓	ဤ	အေး
စုစုပေါင်း				၁၃		

(၁) အိမ်ထောင်စုကိန်းစာရင်းမရှိသူများ၊ အမျိုးသား/အမျိုးသမီး အိမ်ထောင်စု တစ်ခုကို တိုင်းစာရင်းပြုစုရာတွင် အမှတ်ဖြစ်ပါ။



လူထုပတ်ဝန်းကျင်ထိခိုက်မှုကင်းရှင်းရေး
အစီအစဉ်-၃ ၂၉-၉-၂၀၁၅

ပုံစံ - ၈-၁၂ - အစည်းအဝေးတင်စာရင်းစာရွက် (FORM PC 12)

လမ်းညွှန်၊ စီမံကိန်း၊ အစည်းအဝေးအားလုံးတွင် အသုံးပြုရန် လူထုပတ်ဝန်းကျင်ထိခိုက်မှုကင်းရှင်းရေးအစီအစဉ်-၃ ပုံစံ ၂ စီမံကိန်းတင်စာရင်းစာရွက်အဖြစ် ပေးအပ်ပါ။ အစည်းအဝေးတင်စာရင်းစာရွက်
သွားလာရေးကိစ္စကို ဖြည့်သွင်းရန်
စည်းရုံးရေးအဖွဲ့အမည် ဦးရှင်တောင်...

ရက်စွဲ၊ ၂၀၁၅.၁၂.၁၆ စီမံကိန်းတင်စာရင်းအမှတ်ဖြစ်ပါ (✓) တင်စာရင်း (၂) တင်စာရင်း (၃) တင်စာရင်း (၄)

ပြည်နယ်/တိုင်းဒေသကြီး၊ မြန်မာ ကျေးရွာအုပ်စု၊ မံယု၊ ကြီး ကျေးရွာ၊ မံယု၊ ကြီး

စာရွက်အမှတ်၊ ၈၈၅၆၇၅၆

အစည်းအဝေးခေါ်ဝေါ်ရက်၊ ၂၀-၈-၂၀၁၅

စဉ်	အမည်	ကျား (✓)	မ (✓)	အိမ်ထောင် စုကိုယ်စား လှယ် (✓) (၀)	လူမျိုး	လက်မှတ်
၆၈	ဦးစိုးစိုး		✓	✓	ရှမ်း	ဦးစိုးစိုး
၆၉	ဦးအောင်	✓		✓	ရှမ်း	ဦးအောင်
၇၀	ဦးကျော်စွာ		✓	✓	ရှမ်း	ဦးကျော်စွာ
၇၁	ဦးကျော်စွာ		✓	✓	ရှမ်း	ဦးကျော်စွာ
၇၂	ဦးကျော်စွာ		✓	✓	ရှမ်း	ဦးကျော်စွာ
၇၃	ဦးကျော်စွာ		✓	✓	ရှမ်း	ဦးကျော်စွာ
၇၄	ဦးကျော်စွာ		✓	✓	ရှမ်း	ဦးကျော်စွာ
၇၅	ဦးကျော်စွာ		✓	✓	ရှမ်း	ဦးကျော်စွာ
၇၆	ဦးကျော်စွာ		✓	✓	ရှမ်း	ဦးကျော်စွာ
၇၇	ဦးကျော်စွာ		✓	✓	ရှမ်း	ဦးကျော်စွာ
၇၈	ဦးကျော်စွာ		✓	✓	ရှမ်း	ဦးကျော်စွာ
စုစုပေါင်း		၁	၃	၃		အစည်းအဝေး

(၁) အိမ်ထောင်စဉ်စီမံကိန်းဖြစ်ရန်လိုပါ၊ အမျိုးသား/အမျိုးသမီး အိမ်ထောင်စု တစ်စုကို ကိုယ်စားပြုသူပုဂ္ဂိုလ်တစ်ဦးအဖြစ်အမှတ်ဖြစ်ပါ။



လူထုထုတ်ပြန်စီမံကိန်းစီမံကိန်းလက်ခွဲ
အပိုင်း ၃ ၂၉.၉.၂၀၁၅

ပုံစံ - ၈-၁၂ - အစည်းအဝေးထောက်ပံ့ရေးပုံစံ (FORM PC 12)

လမ်းညွှန် စီမံကိန်း အစည်းအဝေးအားလုံးတွင် အသုံးပြုရန် လူထုစည်းရုံးရေးမှတစ်ဆင့် ကွင်းဆင်းစဉ် စစ်ဆေး၍ ပုံစံ ၂ စီမံကိန်းလက်ပန်းအချိန်ဇယားပါ အစည်းအဝေးထောက်ပံ့ရေးက ညွှန်ကြားရေးမှူးအဖွဲ့ကို ပြည်သူ့ဆောင်ရွက်ရန်

စည်းရုံးရေးမှူးအဖွဲ့ ဦးကျော်စွာ

ရက်စွဲ ၂၀၁၅.၁၁.၁၆

ပြည်နယ်/တိုင်းဒေသကြီး စစ်ကိုင်းပြည်နယ်

မြို့နယ် မင်းတပ်မြို့နယ်

စီမံကိန်းစက်ဝန်းအမှတ်ဖြစ်ပါ (✓) စက်ဝန်း (၂) စက်ဝန်း (၃) စက်ဝန်း (၄)

ကျေးရွာအုပ်စု မင်းတပ်မြို့နယ်

စဉ်	အမည်	ကျား (✓)	မ (✓)	အိမ်ထောင် စုကိုယ်စားလှယ် (✓)(၁)	လူမျိုး	လက်မှတ်
၇၈	ဦးကျော်စွာ	✓		✓	ဗမာ	
၇၉	ဒေါ်စန္ဒာစိန်	✓		✓	ဗမာ	
၈၀	ဒေါ်စန္ဒာစိန်	✓		✓	ဗမာ	
၈၁	ဒေါ်စန္ဒာစိန်	✓		✓	ဗမာ	
၈၂	ဒေါ်စန္ဒာစိန်	✓		✓	ဗမာ	
၈၃	ဒေါ်စန္ဒာစိန်	✓		✓	ဗမာ	
၈၄	ဒေါ်စန္ဒာစိန်	✓		✓	ဗမာ	
၈၅	ဒေါ်စန္ဒာစိန်	✓		✓	ဗမာ	
၈၆	ဒေါ်စန္ဒာစိန်	✓		✓	ဗမာ	
၈၇	ဒေါ်စန္ဒာစိန်	✓		✓	ဗမာ	
၈၈	ဒေါ်စန္ဒာစိန်	✓		✓	ဗမာ	
၈၉	ဒေါ်စန္ဒာစိန်	✓		✓	ဗမာ	
၉၀	ဒေါ်စန္ဒာစိန်	✓		✓	ဗမာ	
၉၁	ဒေါ်စန္ဒာစိန်	✓		✓	ဗမာ	
စုစုပေါင်း		၅၁		၃၇		

(၁) အိမ်ထောင်စုစီမံကိန်းအုပ်စု၊ အမျိုးသား/အမျိုးသမီး အိမ်ထောင်စု တစ်စုကို ကိုယ်စားပြုသူသည် သူမတို့ အမှတ်ဖြစ်ပါ။



လူထုဝန်ထမ်းချိမ်းညှိရေးဦးစီးဌာန၊ ဝန်ထမ်းချိမ်းညှိရေးဦးစီးဌာန
အပိုင်း-၃ ၉-၉-၂၀၁၅

ပုံစံ - ၈-၁၂ - အစည်းအဝေးတက်ရောက်သူများ (FORM PC 12)

လမ်းညွှန်၊ စီမံကိန်း၊ အစည်းအဝေးအားလုံးတွင် အသုံးပြုရန် လူထုစည်းရုံးရေးဌာန၊ ကျေးဇူးတင်ပေးသည့် စစ်ဆေးမှု ပုံစံ ၂ စီမံကိန်းစက်ဝန်းအဖွဲ့ဝင်များအား အစည်းအဝေးတက်ရောက်မှု အစည်းအဝေးတက်ရောက်မှု အစည်းအဝေးအဖွဲ့ဝင်များ အစည်းအဝေးအဖွဲ့ဝင်များ

စည်းရုံးရေးအဖွဲ့အမည် မြို့ပြအဖွဲ့ စီမံကိန်းစက်ဝန်းအဖွဲ့ဝင်ဖြစ်ပါ(✓) စက်ဝန်း(၂) စက်ဝန်း(၃) စက်ဝန်း(၄)

ရက်စွဲ: ၂၀၁၅.၀၃.၂၆ ကျေးဇူးတင်ပေးသူ မိမိ ကျေးဇူးတင်ပေးသူ မိမိ

ပြည်နယ်/တိုင်းဒေသကြီး: စစ်ကိုင်း မြို့နယ်: မင်းတူး

စဉ်	အမည်	ကျား (✓)	မ (✓)	အိမ်ထောင်စုကိုယ်စားလှယ်(✓)(၁)	လူမျိုး	လက်မှတ်
၈၃	အောင်		✓	✓	ရှမ်း	အောင်
၈၄	ဒေါ်ဖြူဖြူ		✓	✓	ရှမ်း	အေး
၈၅	ဒေါ်အေးအေး		✓	✓	ရှမ်း	ဖြူ
၈၆	ဒေါ်အေးအေး		✓	✓	ရှမ်း	အေး
၈၇	ဒေါ်အေးအေး		✓	✓	ရှမ်း	အေး
၈၈	ဒေါ်အေးအေး	✓		✓	ရှမ်း	အေး
၈၉	ဒေါ်အေးအေး	✓		✓	ရှမ်း	အေး
၉၀	ဒေါ်အေးအေး		✓	✓	ရှမ်း	အေး
၉၁	ဒေါ်အေးအေး		✓	✓	ရှမ်း	အေး
၉၂	ဒေါ်အေးအေး		✓	✓	ရှမ်း	အေး
၉၃	ဒေါ်အေးအေး		✓	✓	ရှမ်း	အေး
၉၄	ဒေါ်အေးအေး		✓	✓	ရှမ်း	အေး
၉၅	ဒေါ်အေးအေး		✓	✓	ရှမ်း	အေး
၉၆	ဒေါ်အေးအေး		✓	✓	ရှမ်း	အေး
၉၇	ဒေါ်အေးအေး		✓	✓	ရှမ်း	အေး
၉၈	ဒေါ်အေးအေး		✓	✓	ရှမ်း	အေး
၉၉	ဒေါ်အေးအေး		✓	✓	ရှမ်း	အေး
၁၀၀	ဒေါ်အေးအေး		✓	✓	ရှမ်း	အေး
၁၀၁	ဒေါ်အေးအေး		✓	✓	ရှမ်း	အေး
၁၀၂	ဒေါ်အေးအေး		✓	✓	ရှမ်း	အေး
၁၀၃	ဒေါ်အေးအေး		✓	✓	ရှမ်း	အေး
၁၀၄	ဒေါ်အေးအေး		✓	✓	ရှမ်း	အေး
စုစုပေါင်း		၇	၁၁	၁၁		

(၁) အိမ်ထောင်စုကိုယ်စားလှယ်များကို အစည်းအဝေးတက်ရောက်မှု တစ်ရက်ကို ကိုယ်စားပြုသူပုဂ္ဂိုလ်တစ်ဦးအဖြစ် ခန့်အပ်ရမည်။



လူထုဝင်္ဂါပြစ်ခံကိန်းစီမံကိန်းလက်ဖွဲ့
အပိုင်း-၃ ၉-၉-၂၀၁၅

ပုံစံ - ၈-၁၂ - အစည်းအဝေးတက်ရောက်သူများ (FORM PC 12)

လည်ညွှန်း စီမံကိန်း အစည်းအဝေးအားလုံးတွင် အသုံးပြုရန် လူထုစည်းရုံးရေးမှူးကား ကျားရွာသို့ ကွင်းဆင်းစဉ် စစ်ဆေးဖို့ ပုံစံ ၂ စီမံကိန်းစတင်ကိန်းအချိန်ယူသလို အစည်းအဝေးတက်ရောက်သူများစာရင်းကို ဖြည့်သွင်းရန်

စည်းရုံးရေးမှူးအမည် ဦးကျော်လှိုင်

ရက်စွဲ ၂၀၁၅.၀၃.၂၈

ပြည်နယ်/တိုင်းဒေသကြီး စစ်ကိုင်းတိုင်း

မြို့နယ် ဝန်းကျင် ဝန်းကျင်

စီမံကိန်းစတင်ကိန်းအမှတ်ဖြစ်ပါ (✓) စတင်ကိန်း(၂) စတင်ကိန်း(၃) စတင်ကိန်း(၄)

ကျေးရွာအုပ်စု ပန်းတဲ

အစည်းအဝေးခေါ်စဉ် ၃ ခုနားဝေး <U> > ရက်

စဉ်	အမည်	ကျား (✓)	မ (✓)	အိမ်ထောင်စုကော်မတီ (✓)	လူမျိုး	လက်မှတ်
၁၀၄	ဒေါ်ခင်မြ		✓	✓	၅၈	တင်
၁၀၆	ဒေါ်ခင်အေး	✓		✓	၅၈	အေး
၁၀၇	ဒေါ်ခင်အေး		✓	✓	၅၈	အေး
၁၀၈	ဒေါ်ခင်အေး		✓	✓	၅၈	အေး
၁၀၉	ဒေါ်ခင်အေး		✓	✓	၅၈	အေး
၁၁၀	ဒေါ်ခင်အေး	✓			၅၈	အေး
၁၁၁	ဒေါ်ခင်အေး	✓			၅၈	အေး
၁၁၂	ဒေါ်ခင်အေး	✓		✓	၅၈	အေး
၁၁၃	ဒေါ်ခင်အေး		✓	✓	၅၈	အေး

စုစုပေါင်း

(၁) အိမ်ထောင်စုစီမံကိန်းဖြစ်ရန်လိုပါ၊ အမျိုးသား/အမျိုးသမီး အိမ်ထောင်စု တစ်ခုကို တိုက်ရိုက်ပြုလုပ်ရန်အတွက် အမှတ်ဖြစ်ပါ။



လူထုဝတ်ပြုစီမံကိန်းစီမံကိန်းလက်ဖွဲ့
အပိုင်း-၃ ၉.၉.၂၀၁၅

ပုံစံ - ၈-၁၂ - အစည်းအဝေးတက်ရောက်သူများ (FORM PC 12)

လမ်းညွှန်၊ စီမံကိန်း၊ အစည်းအဝေးအစီအစဉ် အသုံးပြုရန်၊ လူထုစည်းရုံးရေးအဖွဲ့မှ ကျေးဇူးတင်စွာ တောင်းဆိုထားသော အစည်းအဝေးတက်ရောက်သူများစာရင်းကို ဖြည့်သွင်းရန်

စည်းရုံးရေးအဖွဲ့အမည် ပြီးဂျင်မင်း

ရက်စွဲ ၂၇.၂.၂၀၁၆

ပြည်နယ်/တိုင်းဒေသကြီး မန္တလေးတိုင်း

မြို့နယ် ဝါးတော် ကျေးရွာအုပ်စု မင်းကြီး ကျေးရွာ မင်းကြီး

စီမံကိန်းကော်မရှင်အဖွဲ့ဝင်ဖြစ်ပါ (✓) စက်ဝန်း(၂) စက်ဝန်း(၃) စက်ဝန်း(၄)

အစည်းအဝေးခေါင်းစဉ် လေ့လာ-စာမေး-စာခွဲ

စဉ်	အမည်	ကျား (✓)	မ (✓)	အိမ်ထောင်စုကော်မရှင် (✓)	လူမျိုး	လက်မှတ်
၀၁	ဒေါ်လှလှ	<input checked="" type="checkbox"/>	<input type="checkbox"/>	<input checked="" type="checkbox"/>	ဗမာ	<i>[Signature]</i>
၀၂	ဒေါ်အေး	<input checked="" type="checkbox"/>	<input type="checkbox"/>	<input checked="" type="checkbox"/>	မ	<i>[Signature]</i>
၀၃	ဒေါ်အေးအေး	<input checked="" type="checkbox"/>	<input type="checkbox"/>	<input checked="" type="checkbox"/>	မ	<i>[Signature]</i>
၀၄	ဒေါ်အေးအေး	<input checked="" type="checkbox"/>	<input type="checkbox"/>	<input checked="" type="checkbox"/>	မ	<i>[Signature]</i>
၀၅	ဒေါ်အေးအေး	<input checked="" type="checkbox"/>	<input type="checkbox"/>	<input checked="" type="checkbox"/>	မ	<i>[Signature]</i>
၀၆	ဒေါ်အေးအေး	<input checked="" type="checkbox"/>	<input type="checkbox"/>	<input checked="" type="checkbox"/>	မ	<i>[Signature]</i>
၀၇	ဒေါ်အေးအေး	<input checked="" type="checkbox"/>	<input type="checkbox"/>	<input checked="" type="checkbox"/>	မ	<i>[Signature]</i>
၀၈	ဒေါ်အေးအေး	<input checked="" type="checkbox"/>	<input type="checkbox"/>	<input checked="" type="checkbox"/>	မ	<i>[Signature]</i>
၀၉	ဒေါ်အေးအေး	<input checked="" type="checkbox"/>	<input type="checkbox"/>	<input checked="" type="checkbox"/>	မ	<i>[Signature]</i>
၁၀	ဒေါ်အေးအေး	<input checked="" type="checkbox"/>	<input type="checkbox"/>	<input checked="" type="checkbox"/>	မ	<i>[Signature]</i>
၁၁	ဒေါ်အေးအေး	<input checked="" type="checkbox"/>	<input type="checkbox"/>	<input checked="" type="checkbox"/>	မ	<i>[Signature]</i>
၁၂	ဒေါ်အေးအေး	<input checked="" type="checkbox"/>	<input type="checkbox"/>	<input checked="" type="checkbox"/>	မ	<i>[Signature]</i>
၁၃	ဒေါ်အေးအေး	<input checked="" type="checkbox"/>	<input type="checkbox"/>	<input checked="" type="checkbox"/>	မ	<i>[Signature]</i>
စုစုပေါင်း		၁၃	၃	၃	မ	

(၁) အိမ်ထောင်စုကော်မရှင်မရှိပါ။ အမျိုးသား/အမျိုးသမီး အိမ်ထောင်စု တစ်ခုကို ကိုယ်စားပြုသူမည်သူမဆို အမှတ်ဖြစ်ပါ။



လူထုဝင်္ဂပြစ်ကိန်းစီမံကိန်းလက်ဖွဲ့
အပိုင်း-၃ ၉.၉.၂၀၁၅

ပုံစံ - ၀-၁၂ - အစည်းအဝေးထက်ရောက်သူများ (FORM PC 12)

လမ်းညွှန်၊ စီမံကိန်း အစည်းအဝေးအားလုံးတွင် အသုံးပြုရန်၊ လူထုစည်းရုံးရေးအဖွဲ့အစည်းများကို တွင်းဆင်းစဉ် စစ်ဆေး၍ ပုံစံ ၂ စီမံကိန်းစီမံကိန်းအချိန်ယောယေါ အစည်းအဝေးထက်ရောက်
သူများစာရင်းကို မြည့်သွင်းရန်

စည်းရုံးရေးအဖွဲ့အမည် ဦးကျော်မောင်

ရက်စွဲ ၂၇-၂-၂၀၁၆ စီမံကိန်းစီမံကိန်းအမှတ်ဖြစ်ပါ (✓) စက်ဝန်း(၂) စက်ဝန်း(၃) စက်ဝန်း(၄)

ပြည်နယ်/တိုင်းဒေသကြီး စစ်ကိုင်း မြို့နယ် မင်းတော် ကျေးရွာအုပ်စု မံယုကြီး ကျေးရွာ မံယုကြီး

အစည်းအဝေးခေါင်းစဉ်၊ ကျေးရွာ ၃ - စည်းဝေး (၃-၇၀၀)

စဉ်	အမည်	ကျား (✓)	မ (✓)	အိမ်ထောင် စုကိုယ်စားလှယ် (✓)	လူမျိုး	လက်မှတ်
၁၄၀	ဦးစန်းစိုး	✓		✓	ရှမ်း	
၁၄၁	ဖေမိုးမြင့်အောင်		✓	✓	မ	မ
၁၄၂	ဖေမိုးမြင့်အောင်		✓	✓	မ	မ
၁၄၃	အေးအေးစန်းစိုး		✓	✓	မ	အေးအေး
၁၄၄	မြတ်မြတ်စိန်		✓	✓	မ	မ
၁၄၅	အေးအေးစန်းစိုး	✓		✓	မ	မ
၂၀၀	ဦးစန်းစိုး	✓		✓	မ	မ
၂၀၁	ဦးမျိုးစိုး	✓		✓	မ	မ
၂၀၂	ဦးမောင်စန်း	✓		✓	မ	မ
၂၀၃	အေးအေးစန်းစိုး		✓	✓	မ	မ
၂၀၄	အေးအေးစန်းစိုး		✓	✓	မ	မ
၂၀၅	အေးအေးစန်းစိုး		✓	✓	မ	မ
၂၀၆	အေးအေးစန်းစိုး		✓	✓	မ	မ
၂၀၇	အေးအေးစန်းစိုး		✓	✓	မ	မ
၂၀၈	အေးအေးစန်းစိုး		✓	✓	မ	မ
၂၀၉	အေးအေးစန်းစိုး		✓	✓	မ	မ
၂၁၀	အေးအေးစန်းစိုး		✓	✓	မ	မ
၂၁၁	အေးအေးစန်းစိုး		✓	✓	မ	မ
၂၁၂	အေးအေးစန်းစိုး		✓	✓	မ	မ
၂၁၃	အေးအေးစန်းစိုး		✓	✓	မ	မ
၂၁၄	အေးအေးစန်းစိုး		✓	✓	မ	မ
၂၁၅	အေးအေးစန်းစိုး		✓	✓	မ	မ
၂၁၆	အေးအေးစန်းစိုး		✓	✓	မ	မ
၂၁၇	အေးအေးစန်းစိုး		✓	✓	မ	မ
၂၁၈	အေးအေးစန်းစိုး		✓	✓	မ	မ
၂၁၉	အေးအေးစန်းစိုး		✓	✓	မ	မ
၂၂၀	အေးအေးစန်းစိုး		✓	✓	မ	မ
စုစုပေါင်း		၄	၉	၁၃		

(၁) အိမ်ထောင်စီမံကိန်းဖြစ်ရန်လိုပါ၊ အမျိုးသား/အမျိုးသမီး အိမ်ထောင်စု တစ်စုကို ကိုယ်စားပြုသူမည်သူမဆို အမှတ်ဖြစ်ပါ။



လူထုပတ်ဝန်းကျင်ထိခိုက်မှုလျှော့ချရေး
အစီအစဉ် ၂၀၂၂-၂၀၂၅

ပုံစံ - ၈-၁၂ - အစည်းအဝေးတက်ရောက်သူများ (FORM PC 12)

လမ်းညွှန် စီမံကိန်း အစည်းအဝေးအားလုံးတွင် အသုံးပြုရန် လူထုစည်းရုံးရေးဖွဲ့စည်းမှု အစည်းအဝေးအဖွဲ့ဝင်များ၏ အစည်းအဝေးတက်ရောက်
သူများစာရင်းကို မြည့်သွင်းရန်

စည်းရုံးရေးဖွဲ့အမည်: မြို့နယ်အဖွဲ့

ရက်စွဲ: ၂၀၂၂.၀၅.၂၆

မြည့်နယ်/ တိုင်းဒေသကြီး: စစ်ကိုင်း

မြို့နယ်: မင်းတူး

စီမံကိန်းစက်ဝန်းအမှတ်ဖြစ်ပါ(✓) စက်ဝန်း(၂) စက်ဝန်း(၃) စက်ဝန်း(၄) စက်ဝန်း(၅)

ကျေးရွာအုပ်စု: မင်းတူး

ကျေးရွာ: မင်းတူး

အစည်းအဝေးခေါင်းစဉ်: ကျေးရွာ ၃-၁၂-၂၀၂၂ (၃-၇၀၀)

စဉ်	အမည်	ကျား (✓)	မ (✓)	အိမ်ထောင် စုကိုယ်စားလှယ်(✓) ^(၁)	လူမျိုး	လက်မှတ်
၂၃	အောင်ကျော်စွာ	✓		✓	မင်းတူး	အောင်ကျော်စွာ
၂၄	အောင်ကျော်စွာ	✓		✓	မင်းတူး	အောင်ကျော်စွာ
၂၅	အောင်ကျော်စွာ	✓		✓	မင်းတူး	အောင်ကျော်စွာ
၂၆	အောင်ကျော်စွာ	✓		✓	မင်းတူး	အောင်ကျော်စွာ
၂၇	အောင်ကျော်စွာ	✓		✓	မင်းတူး	အောင်ကျော်စွာ
၂၈	အောင်ကျော်စွာ	✓		✓	မင်းတူး	အောင်ကျော်စွာ
၂၉	အောင်ကျော်စွာ	✓		✓	မင်းတူး	အောင်ကျော်စွာ
၃၀	အောင်ကျော်စွာ	✓		✓	မင်းတူး	အောင်ကျော်စွာ
စုစုပေါင်း		၆	၇	၁၃		

(၁) အိမ်ထောင်စုစီဖြစ်ရန်လိုပါ။ အမျိုးသား/အမျိုးသမီး အိမ်ထောင်စု တစ်ခုကို ကိုယ်စားပြုသူမည်သူမဆို အမှတ်ဖြစ်ပါ။



လူထုဖက်ပြုစီမံကိန်းစီမံကိန်းလက်စွဲ
အပိုင်း-၃ ၂၉.၂၀၀၅

ပုံစံ - ၈-၁၂ - အစည်းအဝေးတက်ရောက်သူများ (FORM PC 12)

လက်ညွှန်း စီမံကိန်း အစည်းအဝေးအားလုံးတွင် အသုံးပြုရန် လူထုစည်းရုံးရေးမှူးက ကျေရာသို့ ကွင်းဆင်းစဉ် စစ်သောပုံစံ ၂ စီမံကိန်းတော်ဝန်အချိန်ဇယားပါ အစည်းအဝေးတက်ရောက်သူများစာရင်းကို ပြည့်စုံစွာ ရှင်းတင်ရန်

စည်းရုံးရေးမှူးအမည်: ဒေါ်နီနီလေး

ရက်စွဲ: ၂၀၁၆.၀၃.၂၀

ပြည်နယ်/တိုင်းဒေသကြီး: အရှေ့တောင်

မြို့နယ် ဝန်ထမ်းစာရင်းအုပ်စု (၀) စီမံကိန်း (၁) စီမံကိန်း (၂) စီမံကိန်း (၃) စီမံကိန်း (၄)

ကျေရာအုပ်စု မယ်ပုကြီး ကျေရာ မယ်ပုကြီး

အစည်းအဝေးခေါင်းစဉ်: ကျေးရွာ စုစည်းရေး (၃-၅-၂၀၁၆)

စဉ်	အမည်	ကျား (V)	မ (V)	အိမ်ထောင်စုကိန်းရက် (V/၀)	လူမျိုး	လက်မှတ်
၆၇	အောင်ကျော်		<input checked="" type="checkbox"/>	<input checked="" type="checkbox"/>	၅၆	၅၆
၆၈	အောင်ကျော်		<input checked="" type="checkbox"/>	<input checked="" type="checkbox"/>	၅၆	၅၆
၆၉	အောင်ကျော်		<input checked="" type="checkbox"/>	<input checked="" type="checkbox"/>	၅၆	၅၆
၇၀	အောင်ကျော်		<input checked="" type="checkbox"/>	<input checked="" type="checkbox"/>	၅၆	၅၆
၇၁	အောင်ကျော်		<input checked="" type="checkbox"/>	<input checked="" type="checkbox"/>	၅၆	၅၆
၇၂	အောင်ကျော်		<input checked="" type="checkbox"/>	<input checked="" type="checkbox"/>	၅၆	၅၆
၇၃	အောင်ကျော်		<input checked="" type="checkbox"/>	<input checked="" type="checkbox"/>	၅၆	၅၆
၇၄	အောင်ကျော်		<input checked="" type="checkbox"/>	<input checked="" type="checkbox"/>	၅၆	၅၆
၇၅	အောင်ကျော်		<input checked="" type="checkbox"/>	<input checked="" type="checkbox"/>	၅၆	၅၆
၇၆	အောင်ကျော်		<input checked="" type="checkbox"/>	<input checked="" type="checkbox"/>	၅၆	၅၆
၇၇	အောင်ကျော်		<input checked="" type="checkbox"/>	<input checked="" type="checkbox"/>	၅၆	၅၆
၇၈	အောင်ကျော်	<input checked="" type="checkbox"/>	<input checked="" type="checkbox"/>	<input checked="" type="checkbox"/>	၅၆	၅၆
၇၉	အောင်ကျော်	<input checked="" type="checkbox"/>	<input checked="" type="checkbox"/>	<input checked="" type="checkbox"/>	၅၆	၅၆
စုစုပေါင်း		၂	၁၀	၁၂		

(၀) အိမ်ထောင်စုစာရင်းအုပ်စု၊ အမျိုးသား/အမျိုးသမီး အိမ်ထောင်စု တစ်ခုကို ကိုယ်စားပြုသူမည်သူမဆို အမှတ်ခြစ်ပါ။



လူထုဝဟိုပြုစီမံကိန်းစီမံကိန်းလက်ဖွဲ့
အပိုင်း-၃ ၉.၉.၂၀၁၅

ပုံစံ - ၀-၁၂ - အစည်းအဝေးတက်ရောက်သူများ (FORM PC 12)

လမ်းညွှန် စီမံကိန်း အစည်းအဝေးအားလုံးတွင် အသုံးပြုရန် လူထုစည်းရုံးရေးမှူးအား ကျေးဇူးတင် ကျင့်သုံးသည့် ကွင်းဆင်းစဉ် စစ်ဆေး၍ ပုံစံ ၂ စီမံကိန်းစီမံကိန်းအချိန်ဇယားပါ အစည်းအဝေးတက်ရောက်သူများစာရင်းကို ဖြည့်သွင်းရန်

စည်းရုံးရေးမှူးအမည် ဦးကျော်စွာ

ရက်စွဲ ၂၇.၃.၂၀၁၆ စီမံကိန်းစီမံကိန်းအမှတ်ကြိမ်(၂) တက်ဝန်း(၂) တက်ဝန်း(၃) တက်ဝန်း(၄)

ပြည်နယ်/တိုင်းဒေသကြီး မန္တလေး မြို့နယ် မရိုးတော် ကျေးရွာအုပ်စု မသုဉ်ဇွဲ ကျေးရွာ မသုဉ်ဇွဲ

စဉ်	အမည်	ကျား (V)	မ (V)	အိမ်ထောင်စုကုန်ထမ်းကုန်(၂)	လူမျိုး	လက်မှတ်
၀၁	ဦးစောစော	<input checked="" type="checkbox"/>	<input type="checkbox"/>	<input checked="" type="checkbox"/>	ဦးစော	
၀၂	ဦးကျော်စွာ	<input checked="" type="checkbox"/>	<input type="checkbox"/>	<input checked="" type="checkbox"/>	မ	
၀၃	ဦးအောင်စိန်	<input checked="" type="checkbox"/>	<input type="checkbox"/>	<input checked="" type="checkbox"/>	မ	
၀၄	ဦးအောင်စိန်	<input checked="" type="checkbox"/>	<input type="checkbox"/>	<input checked="" type="checkbox"/>	မ	
၀၅	ဦးအောင်စိန်	<input checked="" type="checkbox"/>	<input type="checkbox"/>	<input checked="" type="checkbox"/>	မ	
၀၆	ဦးအောင်စိန်	<input checked="" type="checkbox"/>	<input type="checkbox"/>	<input checked="" type="checkbox"/>	မ	
၀၇	ဦးအောင်စိန်	<input checked="" type="checkbox"/>	<input type="checkbox"/>	<input checked="" type="checkbox"/>	မ	
၀၈	ဦးအောင်စိန်	<input checked="" type="checkbox"/>	<input type="checkbox"/>	<input checked="" type="checkbox"/>	မ	
၀၉	ဦးအောင်စိန်	<input checked="" type="checkbox"/>	<input type="checkbox"/>	<input checked="" type="checkbox"/>	မ	
၁၀	ဦးအောင်စိန်	<input checked="" type="checkbox"/>	<input type="checkbox"/>	<input checked="" type="checkbox"/>	မ	
၁၁	ဦးအောင်စိန်	<input checked="" type="checkbox"/>	<input type="checkbox"/>	<input checked="" type="checkbox"/>	မ	
စုစုပေါင်း		၁၁	၁၁	၁၁		

(၁) အိမ်ထောင်စုစီးခြင်းဖြစ်ရန်မလိုပါ။ အမျိုးသား/အမျိုးသမီး အိမ်ထောင်စု တစ်စုကို ကိုယ်စားပြုသူပုဂ္ဂိုလ်တစ်ဦးအား အမှတ်ကြိမ်ပါ။



လူထုဖက်ပြုစီမံကိန်း၊ စီမံကိန်းလက်ခွဲ
အပိုင်း-၃ ၂၉.၉.၂၀၁၅

ပုံစံ - ၈-၁၂ - အစဉ်အဆင့်ထောက်ခံချက်ပုံစံ (FORM PC 12)

လမ်းညွှန် စီမံကိန်း အစဉ်အဆင့်အားလုံးတွင် အသုံးပြုရန် လူထုစည်းရုံးရေးအဖွဲ့အစည်းများကို ကွင်းဆင်းစဉ် စစ်ဆေး၍ ပုံစံ ၂ စီမံကိန်းတော်ဝန်အချိန်ဇယားပါ အစဉ်အဆင့်ထောက်ခံချက်
သို့အစည်းအရုံးကို ပြည်သူ့စာရင်း
စည်းရုံးရေးအဖွဲ့အစည်း ဦးစွာရောင်း

မှတ်စွဲ: ၂၇. ၃. ၂၀၁၆

ပြည်နယ်/ တိုင်းဒေသကြီး: စစ်ကိုင်း

မြို့နယ် မြစ်ကောက်

စီမံကိန်းတော်ဝန်အမှတ်ကြိမ်(V) တက်ဝန်း(၀) တက်ဝန်း(၂) တက်ဝန်း(၃) တက်ဝန်း(၄)

ကျေးရွာအုပ်စု မြို့နယ်

ကျေးရွာ မြို့နယ်

အစဉ်အဆင့်စစ်ဆေးစဉ်: ၈၅၇. ၃၁ - ၁၃. ၁၀. ၁၅ (၃-၇၇၇)

စဉ်	အမည်	ကျား (V)	မ (V)	အိမ်ထောင်စု ဦးရေ (V) ^(၁)	လူနီး	လက်မှတ်
၉၃	ဖော်ခင်တင်		<input checked="" type="checkbox"/>	<input checked="" type="checkbox"/>	၅၆၆	၉၆
၉၄	ဖော်ခင်အေး		<input checked="" type="checkbox"/>	<input checked="" type="checkbox"/>	၆	၉၅
၉၅	ဖော်ခင်အေးအောင်		<input checked="" type="checkbox"/>	<input checked="" type="checkbox"/>	၆	၉၆
၉၆	ဖော်ခင်အောင်		<input checked="" type="checkbox"/>	<input checked="" type="checkbox"/>	၆	၉၇
၉၇	ဖော်ခင်အောင်		<input checked="" type="checkbox"/>	<input checked="" type="checkbox"/>	၆	၉၈
၉၈	ဖော်ခင်အောင်		<input checked="" type="checkbox"/>	<input checked="" type="checkbox"/>	၆	၉၉
၉၉	ဖော်ခင်အောင်		<input checked="" type="checkbox"/>	<input checked="" type="checkbox"/>	၆	၉၀
၁၀၀	ဖော်ခင်အောင်		<input checked="" type="checkbox"/>	<input checked="" type="checkbox"/>	၆	၉၁
၁၀၁	ဖော်ခင်အောင်	<input checked="" type="checkbox"/>		<input checked="" type="checkbox"/>	၆	၉၂
၁၀၂	ဖော်ခင်အောင်	<input checked="" type="checkbox"/>		<input checked="" type="checkbox"/>	၆	၉၃
၁၀၃	ဖော်ခင်အောင်	<input checked="" type="checkbox"/>		<input checked="" type="checkbox"/>	၆	၉၄
၁၀၄	ဖော်ခင်အောင်	<input checked="" type="checkbox"/>		<input checked="" type="checkbox"/>	၆	၉၅
၁၀၅	ဖော်ခင်အောင်	<input checked="" type="checkbox"/>		<input checked="" type="checkbox"/>	၆	၉၆

စုစုပေါင်း: ၉

(၁) အိမ်ထောင်စုစီမံကိန်းဇယားပါ အချိန်ဇယား/အချိန်ဇယား အိမ်ထောင်စု တစ်စုကို ကိုယ်စားပြုသူမည်သူဆို အမှတ်ကြိမ်ပါ။



လူထုထုတ်ပြန်စံနှုန်းစီမံကိန်းလက်ခွဲ
အပိုင်း-၃ (၉-၉-၂၀၁၅)

ပုံစံ - ၈-၀၂ - အစည်းအဝေးထောက်ခံရောက်သူများ (FORM PC 12)

လက်ညွှန်း စီမံကိန်း အစည်းအဝေးအားလုံးတွင် အုပ်ချုပ်ရေး၊ လူထုစည်းရုံးရေးမှူးကား ကားများသို့ ကွင်းဆင်းစဉ် စစ်ဆေးဖွဲ့ ပုံစံ ၂ စီမံကိန်းစာရွက်အောက်ရှိယာယီ အစည်းအဝေးထောက်ခံရောက်
သူများစာရွက်ကို ဖြည့်သွင်းရန်
စည်းရုံးရေးမှူးအမည် မြ၊ နန္ဒလေး

ရက်စွဲ ၂၀၂၁.၀၃.၁၆ စီမံကိန်းစာရွက်အောက်ရှိ(၁) စာရွက်(၂) စာရွက်(၃) စာရွက်(၄)

ပြည်နယ်/တိုင်းဒေသကြီး စစ်ကိုင်း မြို့နယ် မင်းတောင် ကျေးရွာအုပ်စု မင်းယုကြီး ကျေးရွာ မင်းယုကြီး

အစည်းအဝေးခေါင်းစဉ် ကျေးရွာ နှင့် စည်းရုံးရေး (၂၀-၂၀၂၁)

စဉ်	အမည်	ကျား (✓)	မ (✓)	အိမ်ထောင် စုကိုယ်စား လှယ် (✓)(၁)	လူမျိုး	လက်မှတ်
၀၀၆	ဒေါ်စန်းစန်းစန်း		✓	✓	မာဗာ	မေလ
၀၀၇	ဒေါ်စန်းစန်းစန်း		✓	✓	မြစ်	
၀၀၈	ဒေါ်စန်းစန်းစန်း		✓	✓	မ	မေ
၀၀၉	ဒေါ်စန်းစန်းစန်း		✓	✓	မ	မေ
၀၁၀	ဒေါ်စန်းစန်းစန်း		✓	✓	မ	မေ
၀၁၁	ဒေါ်စန်းစန်းစန်း	✓	✓	✓	မ	မေ
၀၁၂	ဒေါ်စန်းစန်းစန်း		✓	✓	မ	မေ
စုစုပေါင်း						
		၀	၆	၇		

(၁) အိမ်ထောင်စုစီမံကိန်းစာရွက်အောက်ရှိ အမျိုးသား/အမျိုးသမီး အိမ်ထောင်စု တစ်ခုကို ကိုယ်စားပြုသူမည်သူဆို အမှတ်ရရှိပါ။



လူထုဝတ်ပြုစီမံကိန်းစီမံကိန်းလက်စွဲ
အပိုင်း-၃ ၂၉.၂၀၁၅

ပုံစံ - ၈-၁၂ - အစည်းအဝေးတက်ရောက်သူများ (FORM PC 12)

လမ်းညွှန် စီမံကိန်း အစည်းအဝေးအားလုံးတွင် အသုံးပြုရန် လူထုစည်းရုံးရေးကော်မရှာသည့် ကွင်းဆင်းစဉ် စစ်ဆေးဖို့ ပုံစံ ၂ စီမံကိန်းတက်ပွဲအချိန်ယာယီ အစည်းအဝေးတက်ရောက်သူများစာရင်းကို မြည့်သွင်းရန်

စည်းရုံးရေးမှူးအမည် ဦးဝင်းဇော်မင်း

ရက်စွဲ: ၂၀၂၁.၀၅.၁၆

ပြည်နယ်/တိုင်းဒေသကြီး: မန္တလေးတိုင်း

မြို့နယ် မင်းဇော်မြို့နယ် ကျေးရွာအုပ်စု ကျေးရွာအုပ်စု

စီမံကိန်းတက်ပွဲအသွင်ပြင်ပါ (✓) တက်ဝန်း(၁) တက်ဝန်း(၂) တက်ဝန်း(၃) တက်ဝန်း(၄)

အစည်းအဝေးခေါင်းစဉ်: ကုန်ရင်းစာရင်း

စဉ်	အမည်	ကျား (V)	မ (V)	အိမ်ထောင်စုကော်မရှာမှ ဝယ်ယူမှု (V)	လူမျိုး	လက်မှတ်
၁၄	ဒေါ်မာရီ		✓	မယုဇွဲ	၅၀ (စာမူမတော်)	ခါ
၁၅	ဒေါ်မာရီ		✓	မယုဇွဲ	၅၀ (စာမူမတော်)	
၁၆	ဒေါ်အေးအေး		✓	အမျိုးသမီး	၅၀ (စာမူမတော်)	စန်း အေး
၁၇	ဒေါ်အေးအေး		✓	အမျိုးသမီး	၅၀ (စာမူမတော်)	လှအေး အေးအေး
၁၈	ဒေါ်အေးအေး		✓	အမျိုးသမီး	၅၀ (စာမူမတော်)	
၁၉	ဒေါ်အေးအေး		✓	မယုဇွဲ	၅၀ (စာမူမတော်)	
၂၀	ဒေါ်အေးအေး		✓	မယုဇွဲ	၅၀ (စာမူမတော်)	
၂၁	ဒေါ်အေးအေး		✓	မယုဇွဲ	၅၀ (စာမူမတော်)	
၂၂	ဒေါ်အေးအေး		✓	မယုဇွဲ	၅၀ (စာမူမတော်)	
၂၃	ဒေါ်အေးအေး		✓	မယုဇွဲ	၅၀ (စာမူမတော်)	
၂၄	ဒေါ်အေးအေး		✓	မယုဇွဲ	၅၀ (စာမူမတော်)	
၂၅	ဒေါ်အေးအေး	✓		မယုဇွဲ	၅၀ (စာမူမတော်)	(စာမူမတော်)
၂၆	ဒေါ်အေးအေး	✓		မယုဇွဲ	၅၀ (စာမူမတော်)	(စာမူမတော်)
	စုစုပေါင်း	၂	၁၁			

(၁) အိမ်ထောင်စုကော်မရှာမှ ဝယ်ယူမှု အမျိုးသား/အမျိုးသမီး အိမ်ထောင်စု တစ်ခုကို တိုက်ရိုက် ဝယ်ယူမှုပြုလုပ်သူဆို အမှတ်ပြုပါ။



စစ်ကိုင်းတိုင်းဒေသကြီး၊ ပန်းမောက်မြို့နယ်

(က) - ၂။ ကျေးရွာအစည်းအဝေးမှတ်တမ်း

ကျေးရွာ ။ ။ မယ်ဃာရွာ

ကျေးရွာအုပ်စု။ ။ မယ်ဃာရွာ

အစည်းအဝေးပြုလုပ်သည့်နေရာ။ ။ ရွာဦးကျွန်းရွာကျေးရွာ

နေ့စွဲ ။ ။ 17. ၂. ၂၀16

အကြောင်းအရာ။ ။ ပထမနှစ် စီမံကိန်း

မိတ်ဆက်အစည်းအဝေးပထမအကြိမ်အစည်းအဝေးပြုလုပ်ခြင်း။

ဆွေးနွေးချက်များ

အစည်းအဝေးတက်ရောက်သူဦးရေ-ကျား(45)ဦး နှင့်မ (57)ဦး=(100)ဦး

ဆွေးနွေးချက်များ

ဆွေးနွေးချက်(၁)

မိတ်ဆက်အစည်းအဝေးတွင်ကျေးရွာဥက္ကဋ္ဌမှကျေးရွာလူထုနှင့်လူထုဗဟိုပြုစီမံကိန်းမှဝန်ထမ်းများကိုမိတ်ဆက်အဖွဲ့အမှတ်စဉ်ကားပြောကြားခြင်း။ ထို့နောက်ဝန်ထမ်းမှ အဖွဲ့အစည်းအမည်၊ အလှူရှင်အမည်၊ အကောင်အထည် ဖော်ဆောင်ရွက်သည့်ဌာနနှင့် စီမံကိန်းဖွဲ့စည်းပုံများနှင့် ကျား၊မရေးရာကဏ္ဍများအကြောင်း မိတ်ဆက် ရှင်းလင်းပြောကြားပြီး ကျေးရွာစေတနာ့ဝန်ထမ်းရွေးချယ်ခြင်း(က+မ)တွင် လူထု၏ အတည်ပြုချက်နှင့် မဟုတ်ဘဲ လျှို့ဝှက်ချက်မဲပေးစနစ်ဖြင့် ရွေးချယ်ခြင်း၊ လူထုပူးပေါင်းပါဝင်သော လူမှုဆန်းစစ်ခြင်းများ ပြုလုပ်သွားမည်ဖြစ် ကြောင်း ဆွေးနွေးပြောကြားခဲ့ပါသည်။

ဆွေးနွေးချက်(၂)

မိတ်ဆက်ဆွေးနွေးမှုအပြီးတွင် ကျေးရွာစေတနာ့ဝန်ထမ်း လိုက်နာရမည့် စည်းကမ်းချက်များကိုရှင်းလင်း ပြောကြား၍ ကျေးရွာလူထု ကိုယ်တိုင်လျှို့ဝှက်ချက်မဲပေးစနစ်ဖြင့် စေတနာ့ဝန်ထမ်း(က-၁)(မ-၁)ကို ရွေးချယ် ရန်ဆွေးနွေးခဲ့ပါသည်။

ဆုံးဖြတ်ချက်(၁)

ကျေးရွာလူထုမှ စီမံကိန်း၏ဖွဲ့စည်းပုံ လုပ်ဆောင်ရမည့်အချက်များနှင့် လိုက်နာကျင့်သုံးရမည့်နည်းလမ်း များကိုလိုက်နာဆောင်ရွက်ရန်၊စေတနာ့ဝန်ထမ်းရွေးချယ်ခြင်းကိစ္စနှင့်ပတ်သက်၍တက်ရောက်လာသော ကျေးရွာလူထုမှ အမှန်တကယ် လုပ်ကိုင်နိုင်သူ၊ကျေးရွာဖွံ့ဖြိုးရေးအတွက် စိတ်ပါဝင်စားမှုရှိသူ၊ပြောတက်ဆိုတက်ရှိသူများ ကို ရွေးချယ်ရန် ပြောကြားပြီး စေတနာ့ဝန်ထမ်း(က-၁)(မ-၁) ကို တက်ရောက်လာသော ကျေးရွာလူထုမှ လျှို့ဝှက်မဲစနစ် ဖြင့် ရွေးချယ်ရန်ချယ်ရန် ဆုံးဖြတ်ခဲ့သည်။ထို့နောက် လူမှုဆန်းစစ်ခြင်း(PRA)အကြောင်းတွင် ပါဝင်သောထူးခြားဖြစ်စဉ် များ၊ အမျိုးသမီးဆိုင်ရာ သုံးသပ်ချက်များ၊ အသက်မွေးဝမ်းကျောင်းဆိုင်ရာများကို ဆက်လက်ဆွေးနွေးရန် ဆုံးဖြတ်ခဲ့ကြပါသည်။

သဘောတူညီမှုများ

(၁)ကျေးရွာသူ/သားအားလုံး စီမံကိန်းမှ ရရှိလာသော ရံပုံငွေကို ကျေးရွာတွင် အကျိုးရှိစွာ သုံးစွဲရန် သဘောတူညီခဲ့ပါသည်။

(၂)ကျေးရွာစေတနာ့ဝန်ထမ်း(၂)ဦးအား လျှို့ဝှက်မဲပေးစနစ်ဖြင့်ရွေးချယ်ရန်သဘောတူညီခဲ့ကြပါသည်။

(၃)ရွေးချယ်ခံရသောစေတနာ့ဝန်ထမ်း(၂)ဦးမှာလည်းအမှန်တကယ်လုပ်ဆောင်နိုင်ကြောင်းသဘောတူညီခဲ့ပါသည်။

(၄)ထို့နောက် တက်ရောက်လာသော ကျေးရွာလူထုမှ လူမှုဆန်းစစ်ခြင်း(PRA)အဆင့်များ ဆက်လက်ပြုလုပ်ဆွေးနွေး ရန်သဘောတူညီခဲ့ကြပါသည်။

အစည်းအဝေးမှတ်တမ်း



စစ်ကိုင်းတိုင်းဒေသကြီး၊ ဝန်းမောက်မြို့နယ်

(ခ) ဒုတိယအကြိမ်ကျေးရွာအစည်းအဝေးမှတ်တမ်း

ကျေးရွာ ။ ။ ဖိယုဒွီ

ကျေးရွာအုပ်စု။ ။ ဖိယုဒွီ

အစည်းအဝေးပြုလုပ်သည့်နေရာ။ ။ ဖိယုဒွီ မြို့ကျောင်း

နေ့စွဲ ။ ၂၆.၃.၂၀၁၆ ဖွ ၂၇.၃.၂၀၁၆ (၂-၇၀၇)

အကြောင်းအရာ။ ။ ပထမနှစ်စီမံကိန်း ဒုတိယအကြိမ်အစည်းအဝေး ဦးစားပေးလုပ်ငန်းရွေးချယ်ခြင်းနှင့် ကျေးရွာစီမံကိန်းအထောက်အကူပြုကော်မတီရွေးချယ်ခြင်း။

အစည်းအဝေးတက်ရောက်သူများ။ ။ ကျေးရွာသား(၄၉)၊ ကျေးရွာသူ(၆၅)၊ စေတနာ့ဝန်ထမ်းအမျိုး သား(၁)ဦး၊ အမျိုးသမီး(၁)ဦး

ဒုတိယအကြိမ်အစည်းအဝေးအတွက် တက်ရောက်လာသော ကျေးရွာလူထုအား အမျိုးသား/ အမျိုးသမီးများအား သီးခြားခွဲ၍ လူမှုဆန်းစစ်ခြင်း(PRA)အဆင့်များ ဆက်လက်ပြုလုပ် ဆွေးနွေးခဲ့ကြပါသည်။ ၎င်းနောက် အခက်အခဲများကို ဖော်ထုတ်ခဲ့ကြသည်။ ဖော်ထုတ်ထားသော ပြဿနာ များကို အမျိုးသား/သမီးပေါင်းပြီး တူညီသော လုပ်ငန်းထွက်ပေါ်လာသည်။ ထို့နောက် အမျိုးသား/ သမီးများ၏ နောက်(၅)နှစ် မျှော်မှန်းချက်များကို ဆက်လက်ဖော်ထုတ်ခဲ့ကြသည်။ ထွက်ပေါ်လာသော လုပ်ငန်းများကို လူထုတော်ပြုစီမံကိန်း၏ အကျုံးဝင်သောလုပ်ငန်းများနှင့် အကျုံးမဝင်သောလုပ်ငန်း များကိုချပြခဲ့ပြီး ကျေးရွာဖွံ့ဖြိုးလုပ်ငန်းများကိုအဆင့်သတ်မှတ်၍ ရွေးချယ်ခဲ့ကြသည်။ အမျိုးသား အတွက်

စဉ်သိမ်

အမျိုးသမီးအတွက် ဟူ၍ ပြဿနာများကို အခြေခံပြီး ပြဿနာသစ်ပင်များကို ရေးဆွဲပြီး ပြဿနာများကို မည်သို့ဖြေရှင်းရမည်ကို ဖော်ထုတ်ခဲ့ကြသည်။ထွက်ပေါ်လာသော လုပ်ငန်းများကို အကောင်အထည်ဖော်ရန် ကျေးရွာအတွက် စီမံကိန်းအထောက်အကူပြု ကော်မတီ လိုအပ်ကြောင်း ရှင်းပြခဲ့သည်။ဒုတိယအကြိမ်အစည်းအဝေးတွင် တက်ရောက်လာသော ကျေးရွာလူထုအား ကော်မတီ ဝင်များ၏ တာဝန်နှင့်ဝတ္တရားများအကြောင်း ပြောကြားပြီး စီ/ထောက် ဥက္ကဋ္ဌ ကျား(၁)ဦး မ

(၁)ဦး၊ဘဏ္ဍရေးစာရေး ကျား(၆)ဦး၊ဝယ်ယူရေးဆပ်ကော်မတီ ကျား(၂)၊ မ(၁)ဦး၊ စောင့်ကြည့် ကြီးကြပ်ရေး ဆပ်ကော်မတီ ကျား(၁)၊ မ(၂)ဦး၊လုပ်ငန်းလည်ပတ်ရေး နှင့် ပြုပြင်ထိန်းသိမ်းရေးဆပ်ကော်မတီ ကျား(၂) ၊မ(၁)ဦး၊ ဝေဖန်အကြံပြုတိုင်ကြားရေးဆပ်ကော်မတီ ကျား(၁)ဦး၊ မ(၁)ဦး ရပ်ရွာလူထု အားလုံးကိုယ်တိုင် လျှို့ဝှက်မဲပေးစနစ်ဖြင့် ရွေးချယ် ဆုံးဖြတ်ခဲ့ကြသည်။

ဆုံးဖြတ်ချက်များ

ကျေးရွာလူထုမှ လူထုဗဟိုပြု စီမံကိန်းတွင် ချမှတ်ထားသော ဆောင်ရန် ရှောင်ရန်များကို လိုက်နာကျင့်သုံးမည်ဖြစ်ကြောင်းကော်မတီဝင်များမှကျေးရွာအတွက်အမှန်တကယ်လုပ်ကိုင်နိုင် ကြောင်း သဘောတူကြပါသည်။

ထို့နောက် လူထုဗဟိုပြု စီမံကိန်း၏ ကျင့်ပတ်များကိုလိုက်နာရန် ဆောင်ရန် ရှောင်ရန် သဘောတူ စာချုပ်ကို လက်မှတ်ရေးထိုးကြသည်။

ကဏ္ဍအလိုက် ဦးစားပေး ဖွံ့ဖြိုးရေးလုပ်ငန်းစဉ်များ

မူရင်းအား ကုမ္ပဏီဖွဲ့စည်းရာ အထောက်အကူပြုတော်မူပုံတွင် ထားရှိရပါမည်။ အခြားဌာနများနှင့် ညှိနှိုင်းရန်အတွက် ပိတ္တူထား

အဆင့်	လုပ်ငန်း	အဆိုပြုသူ	လ/နံ	လုပ်ဆောင်မည့်သူ	ပြင်ဆင် ထောက်ပံ့ပေးသူ
အခြေခံအထောက်အပံ့	၀ ရွာတွင်း ဝါတက၊ များတည်ဆောက်ခြင်း	မ/ကျား ဇ/မ	၂/၁၃/၁၇	ကျေးဇူးဇော်	လူ့စွမ်းအား ဖွံ့ဖြိုးရေးဌာန
	၂ ရွာတွင်း မော်တော်ယာဉ်အိတ်ခြင်း	မ/ကျား ဇ/မ	၂/၁၃/၁၇	ကျေးဇူးဇော်	ကျေးဇူးဇော်
	၃	မ/ကျား ဇ/မ		
	၄	မ/ကျား ဇ/မ		
	၅	မ/ကျား ဇ/မ		
အထောက်အကူပြုပေးရန် စီမံကိန်းရေး	၀	မ/ကျား ဇ/မ		
	၂	မ/ကျား ဇ/မ		
	၃	မ/ကျား ဇ/မ		
	၄	မ/ကျား ဇ/မ		
	၅	မ/ကျား ဇ/မ		
ကျေးဇူးတင်ပေးရန် အထောက်အပံ့	၀ ဆောက်လုပ်ရေး ဖြေဆိုခြင်း	မ/ကျား ဇ/မ	၂/၁၃/၁၇	ကျေးဇူးဇော်	လူ့စွမ်းအား ဖွံ့ဖြိုးရေးဌာန
	၂ ဆောက်လုပ်ရေး ဖြေဆိုခြင်း	မ/ကျား ဇ/မ	၂/၁၃/၁၇	ကျေးဇူးဇော်
	၃ ဆိုက်ဘယ်စ် အထောက်အပံ့	မ/ကျား ဇ/မ	၂/၁၃/၁၇	ကျေးဇူးဇော်	ကျေးဇူးဇော်
	၄	မ/ကျား ဇ/မ		
	၅	မ/ကျား ဇ/မ		
ပညာရေး	၀ တက္ကသိုလ်ကျောင်း ဖွဲ့စည်းခြင်း	မ/ကျား ဇ/မ	၂/၁၃/၁၇	ကျေးဇူးဇော်	လူ့စွမ်းအား ဖွံ့ဖြိုးရေးဌာန
	၂ တက္ကသိုလ်ကျောင်း အထောက်အပံ့	မ/ကျား ဇ/မ	၂/၁၃/၁၇	ကျေးဇူးဇော်	လူ့စွမ်းအား ဖွံ့ဖြိုးရေးဌာန
	၃ မြေဧရိယာ တွင် ဖွဲ့စည်းခြင်း	မ/ကျား ဇ/မ	၂/၁၃/၁၇	ကျေးဇူးဇော်
	၄	မ/ကျား ဇ/မ		
	၅	မ/ကျား ဇ/မ		
အခြား	၀	မ/ကျား ဇ/မ		
	၂	မ/ကျား ဇ/မ		
	၃	မ/ကျား ဇ/မ		
	၄	မ/ကျား ဇ/မ		
	၅	မ/ကျား ဇ/မ		



ငွေ VDP အရည်အသွေးထိန်းချုပ်မှု
ထိန်းချုပ်သူ-

ရက်စွဲ-

ရွာ-
မြို့နယ်-

VDP ရက်စွဲ-
ကနဦးအုပ်စု-

(၁) VDP စာရွက်စာတမ်းဦးဆုံးပုဂ္ဂိုလ် စစ်ဆေးပါ။ (OM အရ)

- မျက်နှာပုံ (အမှတ်)
- ဖာတီတာ
- ကနဦးအခြေခံ Data
- PSA အတည်အကျနှင့် PRA လုပ်ငန်းစဉ်
- အမျိုးသား/အမျိုးသမီးအဖွဲ့ များ၏ အစက်အပစ်များ
- ကနဦးအမှတ်ပုဂ္ဂိုလ် (ခေတ္တခန္ဓာရုပ်ရုပ်)
- အမျိုးသား/အမျိုးသမီးအဖွဲ့ များသဘောတူထားသည့် ချောင်ခေတ်နှစ်အတွက် ဦးစားပေးလုပ်ငန်းများစာရင်း (အခြေခံအောက်အညွှန်းအောက်ပေးမှု၊ ပညာရေး လူမှုရေးထိန်းသိမ်းမှု...)

ချောက်ဆက်တွဲများ-

- လူမှုရေးအတိတ်ပြန်မှု စာရွက်စာတမ်းမိတ်ပုံနှင့် PRA လုပ်ငန်းစဉ် (ဖြစ်နိုင်လျှင်)၊ ဖြေပုံများ ပါရမည်၊ စည်းစိမ်ပိုင်ဆိုင်မှုအဆင့်၊ Venn ပုံ...
- ကနဦးစီမံကိန်းရေးဆွဲရေးအစည်းအဝေးစိတ္တု
- ကနဦးစီမံကိန်းအစက်အလက် (PC 1 ပုံစံ)
- ကနဦးအမှတ်ပုဂ္ဂိုလ်

(၂) လူမှုရေးအတိတ်ပြန်မှုအရည်အသွေးနှင့် VDP စစ်ဆေးပါ။

- VDP တွင်ပါဝင်သောဦးစေ့ (အမျိုးသား/အမျိုးသမီး)-
- လူမှုရေးအတိတ်ပြန်မှုအရည်အသွေးနှင့် VDP အတွက် ရက်စိမ်း-
- PRA ပစ္စည်းများ အသုံးပြုသည့် အရေအတွက်-
- ပါဝင်သောဦးစေ့နှင့် လုပ်ငန်းများ မှတ်တမ်းတင်ခြင်း (အစည်းအဝေးမှတ်တမ်း အဖွဲ့မိတ်ပုံ၊ စဉ်းစမ်းသားအနည်းစုနှင့် ထိခိုက်လွယ်သော အဖွဲ့များ)
 - အလွန်ကောင်း
 - ကောင်း
 - ညံ့
- လုပ်ငန်းများ မှတ်တမ်းတင်ခြင်းနှင့် အမျိုးသမီးအဖွဲ့အစည်းအဝေးစိတ်ရုပ် အားဖွဲ့ခြားပေးထားသလား။
 - ရှိ
 - မရှိ
- စီမံကိန်းအရေအတွက် (အမျိုးသား/အမျိုးသမီးခွဲစွဲပေးမှုအရေအတွက်)-
- PRAနှင့်သက်ဆိုင်သောအခြား စီမံကိန်းအရေအတွက် (အမျိုးသား/အမျိုးသမီးခွဲစွဲပေးမှုအရေအတွက်)-