

ပြည်ထောင်စုသမ္မတ မြန်မာနိုင်ငံတော်အစိုးရ
စိုက်ပျိုးရေး၊ မွေးမြူရေးနှင့် ဆည်မြောင်းဝန်ကြီးဌာန
ကျေးလက်ဒေသဖွံ့ဖြိုးတိုးတက်ရေးဦးစီးဌာန
လေးမျက်နှာမြို့နယ်



လူထုဗဟိုပြုစီမံကိန်း

National Community Driven Development Project
(NCDDP)



ကျေးရွာဖွံ့ဖြိုးရေးအစီအစဉ်
Village Development Plan (VDP)
ကတက်ကုန်းကျေးရွာ၊ ကတက်ကုန်းအုပ်စု

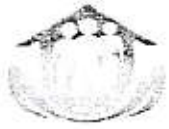

မာတိကာ

- ၁။ မြို့နယ်မြေပုံ
- ၂။ ကျေးရွာမြေပုံ (တည်နေရာ)
- ၃။ အုပ်စုတွင်ပါဝင်သောကျေးရွာများစာရင်း
- ၄။ ကျေးရွာအခြေခံအချက်အလက်များ
- ၅။ လူထုပူးပေါင်းပါဝင်သော လူမှုဆန်းစစ်ခြင်းနှင့် အကဲဖြတ်ခြင်းလုပ်ငန်းစဉ် (PSA/PRA) အကျဉ်းချုပ်ဇယား
- ၆။ ကျေးရွာဖွံ့ဖြိုးရေးအစီအစဉ်အတွက်အသုံးပြုခဲ့သော PRA tools များနှင့် တစ်ခုချင်းစီအတွက်သုံးသပ်ချက်များ
- ၇။ ကော်မတီဝင်များရွေးချယ်ခြင်းနှင့်ကျေးရွာဖွံ့ဖြိုးရေးအစီအစဉ်ဆောင်ရွက်မှု မှတ်တမ်းဓါတ်ပုံများ
- ၈။ ကော်မတီဝင်များစာရင်း
- ၉။ ကျေးရွာအချက်အလက် (ပုံစံ-၁)
- ၁၀။ စီမံကိန်းစက်ဝန်းအချိန်ဇယား (ပုံစံ-၂)
- ၁၁။ ကျေးရွာဖွံ့ဖြိုးရေးဦးစားပေးအစီအစဉ် (ပုံစံ-၃)
- ၁၂။ ကျေးရွာအုပ်စုစီမံကိန်းလုပ်ငန်းခွဲရွေးချယ်ခြင်း (ပုံစံ-၄)
- ၁၃။ အစည်းအဝေးတက်ရောက်သူများစာရင်း (ပုံစံ-၁၂)
- ၁၄။ အစည်းအဝေးမှတ်တမ်းများ
- ၁၅။ ကဏ္ဍအလိုက်ဦးစားပေးဖွံ့ဖြိုးရေးလုပ်ငန်းစဉ်များ
- ၁၆။ ကျေးရွာဖွံ့ဖြိုးရေးစီမံချက်အရည်အသွေးထိန်းချုပ်မှု (Check List for VDP)

လေးမျက်နှာမြို့နယ်မြေပုံ

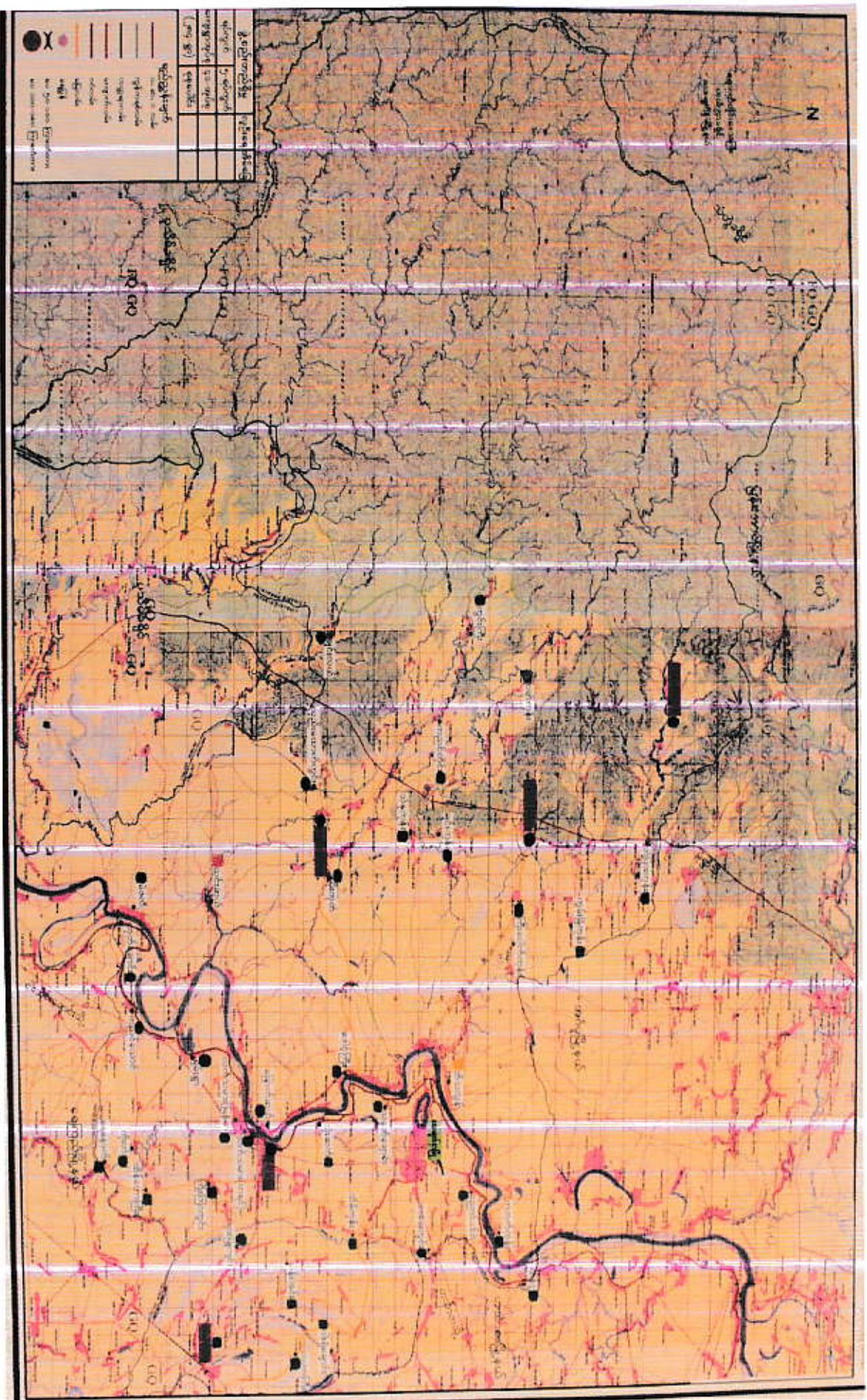

- 1. വെള്ളപ്പൊക്കം
- 2. മരങ്ങൾ
- 3. കെട്ടിടങ്ങൾ
- 4. പാതകൾ
- 5. തടസ്സങ്ങൾ
- 6. മറ്റു പ്രത്യേകതകൾ

- 1. കെട്ടിടങ്ങൾ
- 2. മരങ്ങൾ
- 3. പാതകൾ
- 4. തടസ്സങ്ങൾ
- 5. മറ്റു പ്രത്യേകതകൾ

- 1. കെട്ടിടങ്ങൾ
- 2. മരങ്ങൾ
- 3. പാതകൾ
- 4. തടസ്സങ്ങൾ
- 5. മറ്റു പ്രത്യേകതകൾ

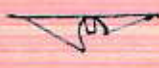
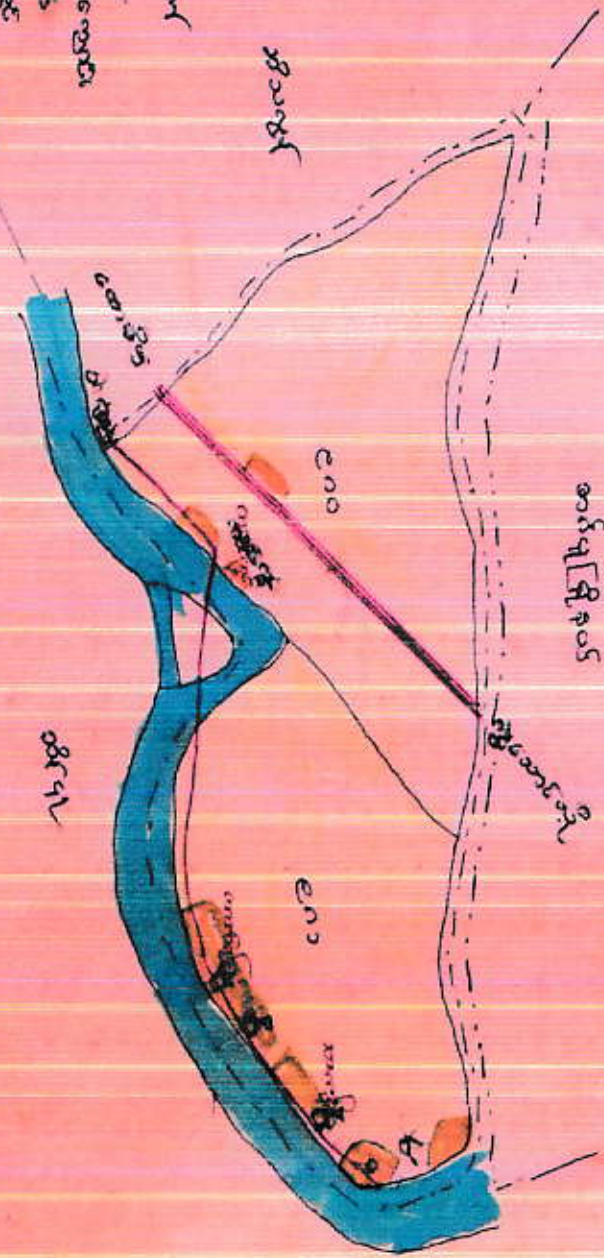

നോട്ട്: ഈ മാപ്പ്
 സാധാരണയായി
 ഉപയോഗിക്കാറില്ല.
 1:10000 - 20000



ကတတ်ကုန်းကျေးရွာအုပ်စုတွင်ပါဝင်သောကျေးရွာများစာရင်း

- ကတတ်ကုန်း ကျေးရွာ
- ရွာသစ်စု ကျေးရွာ
- ကညင်ကွင်း ကျေးရွာ
- စိုင်းမြန်+ရွာသာကုန်း ကျေးရွာ
- သာယာကုန်း ကျေးရွာ

စုစုပေါင်းကျေးရွာအရေအတွက်မှာ (၅) ရွာ

ကျေးရွာ၏ လူထုပူးပေါင်းပါဝင်သောလူမှုဆန်းစစ်ခြင်းနှင့်အကဲဖြတ်ခြင်းလုပ်ငန်းစဉ် (PSA/PRA)
အကျဉ်းချုပ်

စဉ်	အကြောင်းအရာ	ရက်စွဲ	ဦးတည်အုပ်စု	တက်ရောက်သူ			အဓိကဆွေးနွေးချက်များ
				ကျား	မ	ပေါင်း	
၁	ကျေးရွာသမိုင်းကြောင်း (Village History)		ကျေးရွာအကြောင်းကိုသိ သောရပ်မိရပ်ဖ (အမျိုးသား၊သမီး)များ ကျေးရွာအုပ်ချုပ်ရေးဗဟို	၄	၅	၉	ကျေးရွာလူမှုပိုင်းပွားအုပ်စုများခွဲခြား သတ်မှတ်နိုင်ရေးအတွက်အခြေခံ နှုန်းများကိုရွာသူရွာသားများနှင့်အ တူဆွေးနွေး၍အများသဘောတူဆုံး ဖြတ်သတ်မှတ်ခြင်း။
၂	ကျေးရွာလူမှုရေး၊ စီးပွားရေး အရင်းမြစ်ပြမြေပုံ (Social and Resource Map)		ကျေးရွာသူ/သားများနှင့် မြေပုံရေးဆွဲတက်သူ ကော်မတီဝင်အချို့နှင့် ကျေးရွာကြောင်းကိုနဲ့နဲ့ စပ်စပ်သိသောလူငယ် လေးများ	၅	၅	၁၀	ကျေးရွာစီးပွားရေးအရင်းအမြစ်များ၊ လမ်းပန်းဆက်သွယ်ရေးအခြေ အနေ၊ သောက်သုံးရေ ရရှိမှု၊ ပညာရေးကျန်းမာရေးလိုအပ်ချက်၊ အလုပ်အကိုင်အခွင့်အလမ်းဖန်တီး နိုင်မှုများကိုဆွေးနွေးခြင်း။
၃	ရာသီခွင်ပြကွဲစီနံ (Seasonal Calendar)		ကော်မတီဝင်များ(ကျား၊ မ)တောင်သူလယ်သမား၊ လက်လုပ်လက်စား၊ ရေးသည့်များနှင့်လယ် လုပ်သားများ (အမျိုးသား၊အမျိုးသမီး)	၅	၆	၁၁	ကျေးရွာတွင် ရာသီအလိုက် လုပ်ကိုင်ဆောင်ရွက်နေသော အလုပ်အကိုင်များ၊ ဝင်ငွေရရှိမှုများ၊ နှင့် ပွဲတော်ရက်များအကြောင်း ဆွေးနွေးခြင်း။
၄	ချမ်းသာကြွယ်ဝမှု အဆင့်ခွဲခြားဥပမာပြဇယား (Wealth Ranking)		ကျေးရွာသူ/သားများနှင့် အုပ်ချုပ်ရေးမှူး၊ ကော်မတီဝင်များ	၇	၄	၁၁	ကျေးရွာအတွင်းရှိဥစ္စာနေပိုင်ဆိုင်မှု အား အဆင့်ခွဲခြားခြင်း။
၅	အဖွဲ့အစည်းချိတ်ဆက်ပြမြေပုံ (Venn Diagram)		ကျေးရွာအတွင်းရှိအဖွဲ့ စည်းများ၊ ကျေးရွာသူ၊ကျေးရွာ သားများ	၂	၉	၁၁	ကျေးရွာအတွင်းရှိ လက်ရှိဖွဲ့စည်းထားသောအဖွဲ့ အစည်းများနှင့် ချိတ်ဆက်ပြီးလုပ်ဆောင်နေပုံအား ဆွေးနွေးခြင်း။
၆	အမျိုးသား၊အမျိုးသမီးတစ်နေ့ တာ အချိန်ပြဇယား (Women Timeline and Men Timeline)		ကျေးရွာသူ/သားများ	၃	၄	၇	အမျိုးသား၊ အမျိုးသမီး၏ တစ်နေ့တာလုပ်ဆောင်ချက်များ အား ဆွေးနွေးဖော်ထုတ်ခြင်း။
၇	အမျိုးသား၊ အမျိုးသမီးအခြေအနေသုံးသပ် ချက်ပြမြေပုံ (Spider Web)		ကျေးရွာသူ/သားများ	၇	၃၀	၃၇	ကျေးရွာအတွင်းရှိ အမျိုးသား၊ အမျိုးသမီးများ၏ စွမ်းဆောင်ရည်အပိုင်း၊ ပညာရေး၊ အလုပ်အကိုင်၊ ခေါင်းဆောင်မှု၊ ရုပ်ရေးရွာရေးပူးပေါင်းပါဝင်မှုနှင့် အလုပ်အကိုင်အခွင့်အလမ်းများ အား အမျိုးသား၊အမျိုးသမီး နှိုင်းယှဉ်ဆွေးနွေးခြင်း။

ကျေးရွာ၏ လူထုပူးပေါင်းပါဝင်သော လူမှုဆန်းစစ်ခြင်းနှင့် အကဲဖြတ်ခြင်းလုပ်ငန်းစဉ် (PSA/PRA)
အကျဉ်းချုပ်

၈	ပြဿနာသစ်ပင် (Problem Tree)		ကျေးရွာသူ/သားများ၊ ကော်မတီဝင်များ၊ ရပ်မိရပ်ဖများ	၅	၅	၁၀	ကျေးရွာလက်ရှိ အခြေအနေ၏ အဓိကအခဲဆုံးပြဿနာအား ဦးတည်၍ ဆွေးနွေးခြင်း၊ ပြဿနာဖြစ်ပွားရသည့် အကြောင်းအရင်း၊ ဖြစ်ပေါ်နေသည့် အကျိုးဆက်နှင့် မည်သို့ ဖြေရှင်းမည်ကို ဆွေးနွေးခြင်း။
၉	ကျေးရွာ၏ (၅) နှစ်တာ ဦးစားပေး ဖွံ့ဖြိုးရေးအစီအစဉ် (Metric Ranking)		ကျေးရွာသူ/သားများ၊ ကော်မတီဝင်များ၊ ရပ်မိရပ်ဖများ၊ ကျေးရွာအတွင်းရှိ အဖွဲ့အစည်းများ။	၅၀	၂၀	၃၀	ကျေးရွာအတွက် လိုအပ်သော အဆောက်အအုံ၊ လမ်းဆင်းဆိုင်ရာနှင့် စီးပွားရေးလူမှုရေးနှင့် ကျန်းမာရေး အတွက် လုပ်ဆောင်ရန် သော လုပ်ငန်းများ၊ လုပ်ဆောင်မည့်သူများအား ကြိုတင်ဆွေးနွေးခြင်း။
၁၀	ကျေးရွာအုပ်စု၏ ဖွံ့ဖြိုးရေး အစီအစဉ်ပြဇယား (VTDP)		ကျေးရွာအုပ်စု ကော်မတီဝင်များ။	၆	၇	၁၃	ကျေးရွာအုပ်စုအတွက် ပိုမို၍ အရေးကြီးသော လုပ်ငန်းများကို ဦးစားပေး အထင်သတ်မှတ်ကာ အရင်ဆုံး ပြုလုပ်ရန် ဆွေးနွေးခြင်း။

အချိန်	လုပ်ဆောင်ချက်
နံနက် ၅:၀၀ နာရီ	မိတ်ယာထ - ကုရားကြီး - မျက်နှာသစ်ကြဲသည်။
နံနက် ၅:၃၀ မှ ၆:၃၀	ဒီပဲခဲး စားသောက်ရန် ထမင်း၊ ယင်းများ မျက်နှာသစ်ကြဲသည်။
၇:၀၀ မှ ၈:၀၀	လုပ်ငန်းခွင်အထိသို့ သို့မဟုတ် ဝင်ကြသည်။ (လယ်၊ ၆၂)
၈:၀၀ မှ ၉:၀၀	နေ့လည်စာ မြင်ဆင်စားသောက်ကြပြီး အဝတ်ရှော့ပွတ်၊ ကိုရုအောင် အစားအစာများ၊ နေ့လည်စာ စားကြပြီး အလုပ်ခွင်ထိ ဆန်လည်ဆင်းရန် မြင်ဆင်ကြသည်။
၂:၀၀ မှ ၅:၀၀	လုပ်ငန်းခွင်သို့ ပြန်လည် ဝင်ကြသည်။ (လယ်၊ ၆၂)
၅:၀၀ မှ ၇:၀၀	အလုပ်သိမ်းပြီး ပြန်လာ ချိန်တွင် ညနေစာ အတွက် မြင်ဆင် မျက်နှာသစ်ကြဲသည်။ ကိုရုအောင် အစားအစာများ၊ အဝတ်ရှော့ပွတ်၊ ရေချိုး၊ ကလေးဝေယျာဝစ္စ များ ပြုလုပ်ကြသည်။
၈:၀၀ မှ ၉:၀၀	မိတ်ယာထ - ကလေးဝေယျာဝစ္စ များကြီး ဆုံသည့်နေ့ မိတ်ယာထကြသည်။

အမျိုးသား တရားစာ

အချိန်	လုပ်ဆောင်ချက်
နံနက် ၅:၃၀	မိတ်ယာထ - ကုရားကြီး - မျက်နှာသစ်ကြဲသည်။
နံနက် ၆:၀၀	နံနက်စာ ထမင်းကြမ်း စား၍ လုပ်ငန်းခွင်သို့ ဝင်ရန် မြင်ဆင်ကြသည်။
နံနက် ၆:၃၀ မှ နေ့လည် ၁၂:၀၀	လုပ်ငန်းခွင်အထိသို့ တွင် စားဝတ်နေရေး အတွက် အလုပ်လုပ် ချိန် နေကြသည်။
နေ့လည် ၁၂:၃၀	နေ့လည်စာ စားကြသည်။ နေ့လည်စာ စားပြီး နေ့ခင်း တက် အနား ယူကြသည်။
၅:၀၀ မှ ၇:၀၀	အလုပ်သိမ်းသည်နှင့် နားကျ၊ နွားစာ ပြုလုပ်ပြီး ရေချိုး ကြသည်။ ညနေ စာ စားကြသည်။ ဧကွေးကြမ်း သောက်၍ စကားလက် ဆို စေကြသည်။
၈:၀၀ - ၉:၀၀	Radio နားဆောင် - TV ကြည့်သည်။
၉:၃၀	ကုရားကြီး - မိတ်ယာထကြသည်။

အမျိုးသား၊ အမျိုးသမီး တရားတရား အပြန် ဇယား

ကတက်ကုန်၊ ကျေးဇူးတင်စွာ၊ ကတက်ကုန်၊ ကျေးဇူး

ကတက်ကုန်၊ အုပ်စု၊ ကတက်ကုန်၊ ကျေးဇူး
တွင်နေထိုင်သော အမျိုးသမီးများသည် မနက် ၉ နာရီထပ်
နာရီမှစတင်၍ ည ၉ နာရီထိ အိမ်ထဲတွင် ဝတ်စွဲရလုပ်
ငန်းများကိုလုပ်ဆောင်ကြရသည်။ မနက် ၉ နာရီမှ
၉ နာရီ ၃၀ မိ တစ်ဖက်သားလုံး ခားသောက်ရုံး အတွက်
မျက်မှောက်ပေးရသည်။ မျက်မှောက်ပေးသောအခါတွင်လည်း
၉ နာရီ ၀၀ မှ ၁ နာရီ ၀၀ ထိ ဝတ်စွဲရလုပ်ငန်းများဖြင့်သာလျှင်
လုပ်ငန်းခွင်သို့ သွားရောက်လုပ်ကိုင်ရသည်။ နေ့လယ်ထမ်း
စားရန် ဖြန့်လှာသော အခါတွင်လည်း တစ်ဖက်သားလုံး ခားသောက်
ရုံးအတွက်လုပ်ကိုင်ဆောင်ရွက်ရသည်။ ထမင်းစားပြီး
သောအခါ အိပ်ခန်း၏ အထပ်အခန်းများကို လျှောက်ဖွပ်
ရသည်။ တိရစ္ဆာန်များကို အစာကျွေးရသည်။ နေ့လယ် ၀၀
မှ ၅ နာရီထိ လုပ်ငန်းခွင်သို့ ဖြန့်လှည့်ဆင်းရသည်။ အလုပ်
သိမ်း၍ ဖြန့်လှည့်လေ့ရှိသည်။ ရေခဲ၊ ထင်းရှု၊ တစ်ဖက်သား
ကလေးစေ့များ၊ အိမ်ဖျက်စွာ အဝတ်ကို လုပ်လုပ်ကြရသေး
သည်။ အိမ်ဖျက်စွာ အဝတ်ကို မြီးစီးပြုသော ထမင်းစား
အနားယူ အိပ်ယာဝင်ကြရသည်။ အမျိုးသမီးများသည်
အခါအားလျော်စွာ လုပ်လုပ်ဖန်တီးခြင်းဖြင့် ကျင်းပသော
ကျေးဇူး အခင်းအစားများတွင်ထက်ရောက်ကြရသည်။

ကတက်ကုန်၊ အုပ်စု၊ ကတက်ကုန်၊ ကျေးဇူး
နေထိုင်သော အမျိုးသားများသည် မနက် ၉ နာရီ
ညနေ ၅ နာရီ ၀၀ ထိ ဝတ်စွဲရလုပ်ငန်းများကို လုပ်ကိုင်ကြ
သည်။ မနက် ၉ နာရီ ၀၀ မှ ၁ နာရီ ၀၀ ထိ မနက်ပိုင်းလုပ်
ငန်းခွင်ဝင်ကြသည်။ နေ့လယ် အလုပ်တွင် ထမင်းစားပြီး
အနားယူကြသည်။ နေ့လယ် ၁ နာရီ ၀၀ မှ ၅ နာရီ ၀၀ ထိ ည
နေပိုင်း ဝတ်စွဲရလုပ်ငန်းများကို လုပ်ဆောင်ကြရသည်။
ညနေ လုပ်ငန်းခွင်ဖြန့်လှည့်ခြင်း၊ ကျေးဇူး၊ နွားကျ၊ နွားစား
လုပ် ဆေးစား၊ အနားယူကြသည်။ အမျိုးသားများသည်
လည်း အမျိုးသမီးများကဲ့သို့ပင် အခါအားလျော်စွာ

လှူထုတ်ဖန်ဖြင့် ဝိမိတ်နိုး ဗုဒ္ဓကျင်းပသော ဂျော့ဇွာ အခင်း
အဆေး များတစ်လည်း ထက်ရှာက ဖြစ်ရသည်။

သုံးသပ်ချက် အနှစ်ချုပ်

ဤ တရားတော် အသိအမှတ် ပြုလုပ်လေ့၊ အသုံး
ဖြင့် ဖြစ်ပြီး ဂျော့ဇွာလူထု အကြား အမျိုးသား၊ အမျိုး
သမီးများ၏ အခန်းတော် ဗုဒ္ဓ နေ့စဉ် အလုပ်တာဝန်
ထွက်ရှားများ အပေါ် တစ်ဖန်ထား အသိအမှတ် ပြုလုပ်
လေ့ထုတ်ဖန် သဖြင့် ဖြစ်ပါသည်။ အမျိုးသမီးများသည်
အမျိုးသားများထက် ဆီဝယ်ရာ ဖောက်ခွဲခြင်း၊
စားစား နိစ္စများကို အမျိုးသားများထက် ပို၍ ဆောင်
ရွက်ရခြင်း၊ အမျိုးသားများက သို့ ဝင်ဆောင်ရခြင်း၊
ရုပ်ရှင်၊ ဇာတ်ကား နိစ္စများတွင် ထည့်ပါဝင် ဆောင်ရွက်
ရခြင်းကို သိရှိရပါသည်။

ပုံရိပ်ကုန်သည် - ဒေါ်စေးစေးစေးစေး / မိမိအဖေအဖေ

ပါဝင်ဆောင်ရွက်သူ - ဂျော့ဇွာ ၁၀၀၀၀၀၀၀၀၀၀၀၀၀

ဧရာဝတီတိုင်းဒေသကြီး၊ ဝေပျံမြို့နယ်၊ ကတက်ကျင်း စတုရန်း

ကတက်ကျင်းကျေးရွာ၏ နဂရ စာရင်းအကျဉ်းချုပ် ပုံစံအသုံးပြုရန်

ရက်စွဲ - ၉ - ၁၂ - ၂၀၁၅

နေ့ရက် - ၁၁ - ၀၀

ခရိုင်အုပ်ချုပ်ရေးအဖွဲ့

ဝေပျံမြို့နယ်၊ ကတက်ကျင်း စတုရန်းကျေးရွာ
၏ နဂရ စာရင်းအကျဉ်းချုပ် ပုံစံအသုံးပြုရန် နေရာအရပ်
အသုံးပြုပါသည်။

ကတက်ကျင်းကျေးရွာတွင် မြေပိုင်ဆိုင်မှုရှိသူများ
အရပ်အရပ် () ဂရုဗြင်းအရပ်အရပ် () ဂရုဗြင်းအရပ်အရပ်
() အရပ်အရပ် () အရပ်အရပ် () ဂရုဗြင်းအရပ်အရပ်

ကတက်ကျင်းကျေးရွာသည် မြစ်ကမ်းနယ်မြေအဖြစ် ဖြစ်ထက်
နေရာအရပ်အရပ်များရှိ နဂရ စာရင်းအကျဉ်းချုပ် ပုံစံအသုံးပြုရန်
ရရှိရန်အတွက် ဝေပျံမြို့နယ်၊ ကတက်ကျင်း စတုရန်းကျေးရွာ
အရပ်အရပ် () ဂရုဗြင်းအရပ်အရပ် () ဂရုဗြင်းအရပ်အရပ်
အရပ်အရပ် () ဂရုဗြင်းအရပ်အရပ် () ဂရုဗြင်းအရပ်အရပ်

ကတက်ကျင်းကျေးရွာတွင် နေထိုင်သူများ၏ နေရာအရပ်အရပ်
အရပ်အရပ် () ဂရုဗြင်းအရပ်အရပ် () ဂရုဗြင်းအရပ်အရပ်
အရပ်အရပ် () ဂရုဗြင်းအရပ်အရပ် () ဂရုဗြင်းအရပ်အရပ်

ကတက်ကျင်းကျေးရွာတွင် မြေပိုင်ဆိုင်မှုရှိသူများ
အရပ်အရပ် () ဂရုဗြင်းအရပ်အရပ် () ဂရုဗြင်းအရပ်အရပ်
အရပ်အရပ် () ဂရုဗြင်းအရပ်အရပ် () ဂရုဗြင်းအရပ်အရပ်

ကတက်ကျင်းကျေးရွာတွင် မြေပိုင်ဆိုင်မှုရှိသူများ
အရပ်အရပ် () ဂရုဗြင်းအရပ်အရပ် () ဂရုဗြင်းအရပ်အရပ်
အရပ်အရပ် () ဂရုဗြင်းအရပ်အရပ် () ဂရုဗြင်းအရပ်အရပ်

ကတက်ကျင်းကျေးရွာ၏ နဂရ စာရင်းအကျဉ်းချုပ် ပုံစံအသုံးပြုရန်
အရပ်အရပ် () ဂရုဗြင်းအရပ်အရပ် () ဂရုဗြင်းအရပ်အရပ်
အရပ်အရပ် () ဂရုဗြင်းအရပ်အရပ် () ဂရုဗြင်းအရပ်အရပ်

ဦးစောဇော်အောင် - - - ဒါရိုဏ်း

ရက်စွဲ - ၁၁ - ၀၀ - ၂၀၁၅

ရောင်းချရေး၊ ဝယ်ယူရေး၊ ပေးပို့ရေး၊ ချုပ်ချယ်ရေး၊ ကောက်ခံရေး၊ အုပ်စု၊ ကောက်

ခွဲခြားရေး၊ စည်းကမ်းချက်များ ပြုစုရေးနှင့် အခြားအဖွဲ့အစည်းများ

ရက်စွဲ - ၂၀၂၂ ခုနှစ်

ရက်စွဲ - ၁၁.၀၀

စာရေးဆရာ - ဦးကျော်စွာ

ပေးပို့ရေး၊ ဝယ်ယူရေး၊ ချုပ်ချယ်ရေး၊ ကောက်ခံရေး၊ အုပ်စု၊ ကောက်ခွဲခြားရေး၊ စည်းကမ်းချက်များ ပြုစုရေးနှင့် အခြားအဖွဲ့အစည်းများ

ပေးပို့ရေး၊ ဝယ်ယူရေး၊ ချုပ်ချယ်ရေး၊ ကောက်ခံရေး၊ အုပ်စု၊ ကောက်ခွဲခြားရေး၊ စည်းကမ်းချက်များ ပြုစုရေးနှင့် အခြားအဖွဲ့အစည်းများ

ကောက်ခံရေး၊ အုပ်စု၊ ကောက်ခွဲခြားရေး၊ စည်းကမ်းချက်များ ပြုစုရေးနှင့် အခြားအဖွဲ့အစည်းများ

ကောက်ခံရေး၊ အုပ်စု၊ ကောက်ခွဲခြားရေး၊ စည်းကမ်းချက်များ ပြုစုရေးနှင့် အခြားအဖွဲ့အစည်းများ

ကောက်ခံရေး၊ အုပ်စု၊ ကောက်ခွဲခြားရေး၊ စည်းကမ်းချက်များ ပြုစုရေးနှင့် အခြားအဖွဲ့အစည်းများ

ဦးကျော်စွာ - ဦးကျော်စွာ

ပေးပို့ရေး၊ ဝယ်ယူရေး - ၁၁.၀၀

၁၁.၀၀

ကျောင်းအတွက်: ဝေးမြောက်ခြင်း၊ ကတက်ကုန်း၊ စတင်ကုန်း၊ စတင်ကုန်း၊ ကတက်

ကျန်းကျန်း၊ ကျန်းကျန်း၊ ကျန်းကျန်း၊ ကျန်းကျန်း၊ ကျန်းကျန်း၊ ကျန်းကျန်း

ရက်စွဲ: ၂၀၁၅

စာမျက်နှာ: ၁၀၀

ရက်စွဲ: ၂၀၁၅

ဝေးမြောက်ခြင်း၊ ကတက်ကုန်း၊ စတင်ကုန်း၊ ကတက်ကုန်း၊ ကျန်းကျန်း၊ ကျန်းကျန်း

ဝေးမြောက်ခြင်း၊ ကတက်ကုန်း၊ စတင်ကုန်း၊ ကတက်ကုန်း၊ ကျန်းကျန်း၊ ကျန်းကျန်း

ကတက်ကုန်း၊ ကျန်းကျန်း၊ ကျန်းကျန်း၊ ကျန်းကျန်း၊ ကျန်းကျန်း

ကျန်းကျန်း၊ ကျန်းကျန်း

ကျန်းကျန်း၊ ကျန်းကျန်း

ကမ္ဘာ့စီးပွားရေး

စီးပွားရေး

စီးပွားရေး

၁၆

အသက်အသက်များ

လုပ်ငန်း

၃၅၆

လုပ်ငန်းစဉ်များ

၁၂

၁။ ရေတွင်း၊ ရွှံ့၊ ကျွန်း၊ စေး၊ ဤ ရေ သင် ရသင့်
အသက်အသက်များ၊ ရေစိုက်ပျော် သင်ရသင့်
အတွက် ရေတွက် တက် ရသင့် အသက်အသက်
သင့်၊ စိုက် ပျိုး၊ ရေ၊ အသက် အသက် သင့်

ရေတွင်း

ရေတွင်း

၂၀၁၆

လုပ်ငန်းစဉ်များ

ရေတွင်း၊ ရွှံ့၊ ကျွန်း၊ စေး၊ ဤ ရေ သင် ရသင့်

ရေတွင်း

ရေတွင်း

၂၀၁၇

လုပ်ငန်းစဉ်များ

ရေတွင်း၊ ရွှံ့၊ ကျွန်း၊ စေး၊ ဤ ရေ သင် ရသင့်

ရေတွင်း

ရေတွင်း

၂၀၁၈

လုပ်ငန်းစဉ်များ

ရေတွင်း၊ ရွှံ့၊ ကျွန်း၊ စေး၊ ဤ ရေ သင် ရသင့်
ရေတွင်း၊ ရွှံ့၊ ကျွန်း၊ စေး၊ ဤ ရေ သင် ရသင့်
ရေတွင်း၊ ရွှံ့၊ ကျွန်း၊ စေး၊ ဤ ရေ သင် ရသင့်
ရေတွင်း၊ ရွှံ့၊ ကျွန်း၊ စေး၊ ဤ ရေ သင် ရသင့်

ရေတွင်း

ရေတွင်း

၂၀၁၉

လုပ်ငန်းစဉ်များ

တတလ်လုန့် အုယိစု
တတလ်လုန့် လျှော့ကွ

အမျိုး သား ကျား သုံး သတ်ချက်

၉၂၃၇၇

နေ့ ၇၀ ---

အချိန် ---

အိပ်ပျက်စိစွတိုင်

ခေါင်းဆောင်ပိုင်မူ။

ထွေပြေပိုင်မူ။

ရပ်ကွက်ခေါင်းဆောင်

ပိုင်မူ အစွဲအရာ

အာဂရင်း အ

ဖြစ်ပေါ်

လက်ပွတ်

နှိပ်ပိုင်

မူ

ပစ္စည်း

ပိုင်

ပိုင်

ပိုင်

ရပ်ကေး ဂွာ

ကေး တွင် ပျား ပေါင်း

ဒါဝန် ပိုင်မူ။

ပညာဇာတိ

မူ

ရပ်ကေး ဂွာ ကေး တွင်

အံ့ ဖြစ်ချက် ပိုင်မူ။

မို့ ဆောင်ကေး ဆွဲသူ --

ပါစေ ဆွေးနွေး --

ပံ့ပိုး လှူဒါန် --

ကျေးရွာသမိုင်းကြောင်း

ကတက်ကျီးကျေးရွာ - ကတက်ကျီးကုန်း

ပါဝင်ကျေးရွာ

ကျား

(၆ ဦး)

စဉ်	အကြောင်းအရာ	ပု	ရေရာ	အခြားအရာများ	အခြားအရာများ
၁	၁၂၂၇-၉၃၆ ကတက်ကျီးရွာစတင် တည်ထောင်သည်။	၂၅ ဦးအိမ်ခြေ စတင်တည်ထောင်ခဲ့ပါသည်။	ကတက်ကျီး	-	-
၂	၁၉၇၄ ခုနှစ်တွင်လေမုန့်၊ တိုင်းတို့ကတည်ခဲ့ပါသည်။	-	ကတက်ကျီးရွာ	အိမ်ခြေများ ပြုပြင်ခဲ့ပါသည်။ အိမ်ခြေ (၈၀) သို့မဟုတ် အများကြီးကျောင်း	ကမ္ဘာ့ကျေးရွာအသံသရာ အသံသရာ
၃	၁၉၈၀ ခုနှစ်တွင် ကမ်းခြေခြင်း	-	ကတက်ကျီး ကျေးရွာ ခြင်း	၂၅ နေအိမ် ပြုပြင်ခဲ့ပါသည်။	ကမ်းခြေ ခြင်း
၄	၁၉၈၁ လေမုန့်တိုင်း ခြင်း	-	ကတက်ကျီး ရွာ	အိမ်ခြေ ၁၀၀ ကျော် ပြုပြင်ခဲ့ပါသည်။	ကမ်းခြေ ခြင်း
၅	၁၉၈၃ ခုနှစ်တွင် ကမ်းခြေခြင်း	-	ကတက်ကျီး ရွာ	အိမ်ခြေ ၁၀၀ ကျော် ပြုပြင်ခြင်း	ကမ်းခြေ ခြင်း
၆	၂၀၁၅ ခုနှစ်တွင် ကျေးရွာခြင်း	-	ကတက်ကျီး	ပထမဦးဆုံး ကျေးရွာ ခြင်း ကျေးရွာ ခြင်း	ကျေးရွာ ခြင်း

ဦးအောင်ကျေးရွာ၊ ဦးအောင်၊ ဦးအောင်၊
 ပါဝင်ကျေးရွာ၊ ဦးအောင်၊ ဦးအောင်၊ ဦးအောင်၊
 ၁၀.၁၂.၂၀၁၅ ကျေးရွာ၊ ဦးအောင်၊
 ၁၀.၁၂.၂၀၁၅ ကျေးရွာ၊ ၁၀.၁၂.၂၀၁၅ ကျေးရွာ

ကတင်လွန်း ချစ်စရာ
ကတင်လွန်း စေတနာ

အဖေ့အဖွဲ့ချုပ် ဆိုက်ဆင်လွန်းပုံ

ဝါဝင်ဆွေးနွေးသူ --- နေရာ :-



မိမိအဖေ . မိမိအမေ . မိမိအဖေ . မိမိအမေ .
မိမိအဖေ . မိမိအမေ . မိမိအဖေ . မိမိအမေ .
မိမိအဖေ . မိမိအမေ . မိမိအဖေ . မိမိအမေ . မိမိအဖေ . မိမိအမေ . မိမိအဖေ . မိမိအမေ .

၈
၉
၁၀
၁၁
၁၂
၁၃
၁၄
၁၅
၁၆
၁၇
၁၈
၁၉
၂၀
၂၁
၂၂
၂၃
၂၄
၂၅
၂၆
၂၇
၂၈
၂၉
၃၀

ကတလ်လူနိ:၁၃၀၀
ကတလ်လူနိ:၁၃၀၀

အပျိုးသမီးသုံးသတ်ချက်

၉.၁၂.၂၀၀၅
ဗုဒ္ဓဟူးနေ့

၁၃၇၇ - - - - - ဘီစီ ၅၃၆ ဘီစီ ၅၃၆
၅၃၆ - - - - - ၂: ၀၀

ဒီဇင်ဘာလ ၁၃
ဒီဇင်ဘာလ ၁၃

ဝင်ရောက်နေ့

၇၀၀၀ ဒေါ်ဒေါ်: ၁၀၀၀၀
၅၃၆ ဘီစီ

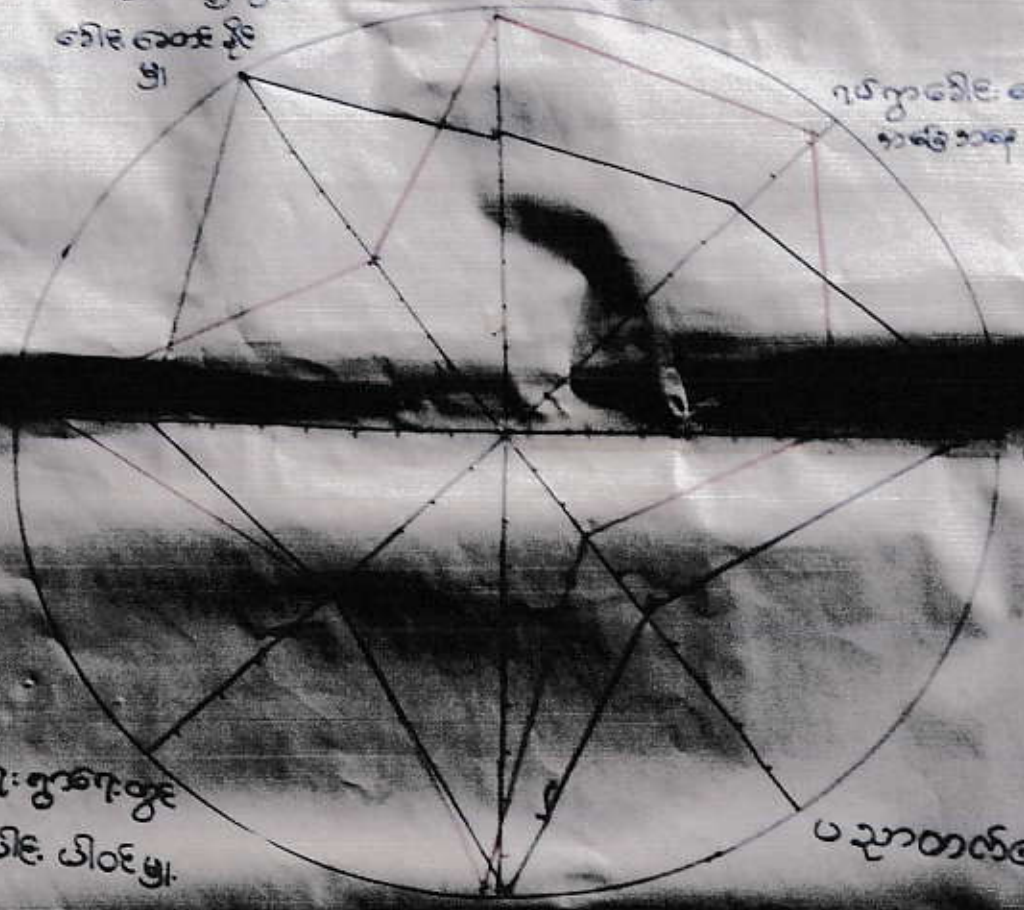

၁၃၇၇ ဘီစီ

၇၀၀၀ ဒေါ်ဒေါ်: ၁၀၀၀၀
၅၃၆ ဘီစီ

ပညာတတ်မြောက်

အပျိုးသမီးသုံးသတ်ချက်

ဒီဇင်ဘာလ ၁၃ - - - - -

ဒီဇင်ဘာလ ၁၃ - - - - -

ပပိ: ၇၇၇၇ - - - - -

ရက်စွဲ ၁၀.၁၂.၂၀၁၅

အိမ်ထောင်ရေးနှင့် အခြားအကျိုးအမြတ်များ

စာရင်းအမျိုးအမည်	အကျဉ်းချုပ်	စတင်ရက်	အဆုံးရက်	အကျိုးအမြတ်	အခြားအကျိုးအမြတ်
အိမ်ထောင်ရေး	အိမ်ထောင်ရေး	၁၅	၁၅	အိမ်ထောင်ရေး	အိမ်ထောင်ရေး
အခြားအကျိုးအမြတ်များ	အခြားအကျိုးအမြတ်များ TV	၁၅	၁၅	အခြားအကျိုးအမြတ်များ	အခြားအကျိုးအမြတ်များ
အခြားအကျိုးအမြတ်များ	အခြားအကျိုးအမြတ်များ	၃၀	၂၀	အခြားအကျိုးအမြတ်များ	အခြားအကျိုးအမြတ်များ
အခြားအကျိုးအမြတ်များ	အခြားအကျိုးအမြတ်များ	၂၀	၂၀	အခြားအကျိုးအမြတ်များ	အခြားအကျိုးအမြတ်များ
အခြားအကျိုးအမြတ်များ	အခြားအကျိုးအမြတ်များ	၂၀	၂၀	အခြားအကျိုးအမြတ်များ	အခြားအကျိုးအမြတ်များ

ကျေးဇူးတင်အပ်ကြောင်း
စာရေးဆွဲသူ - ဦးစော

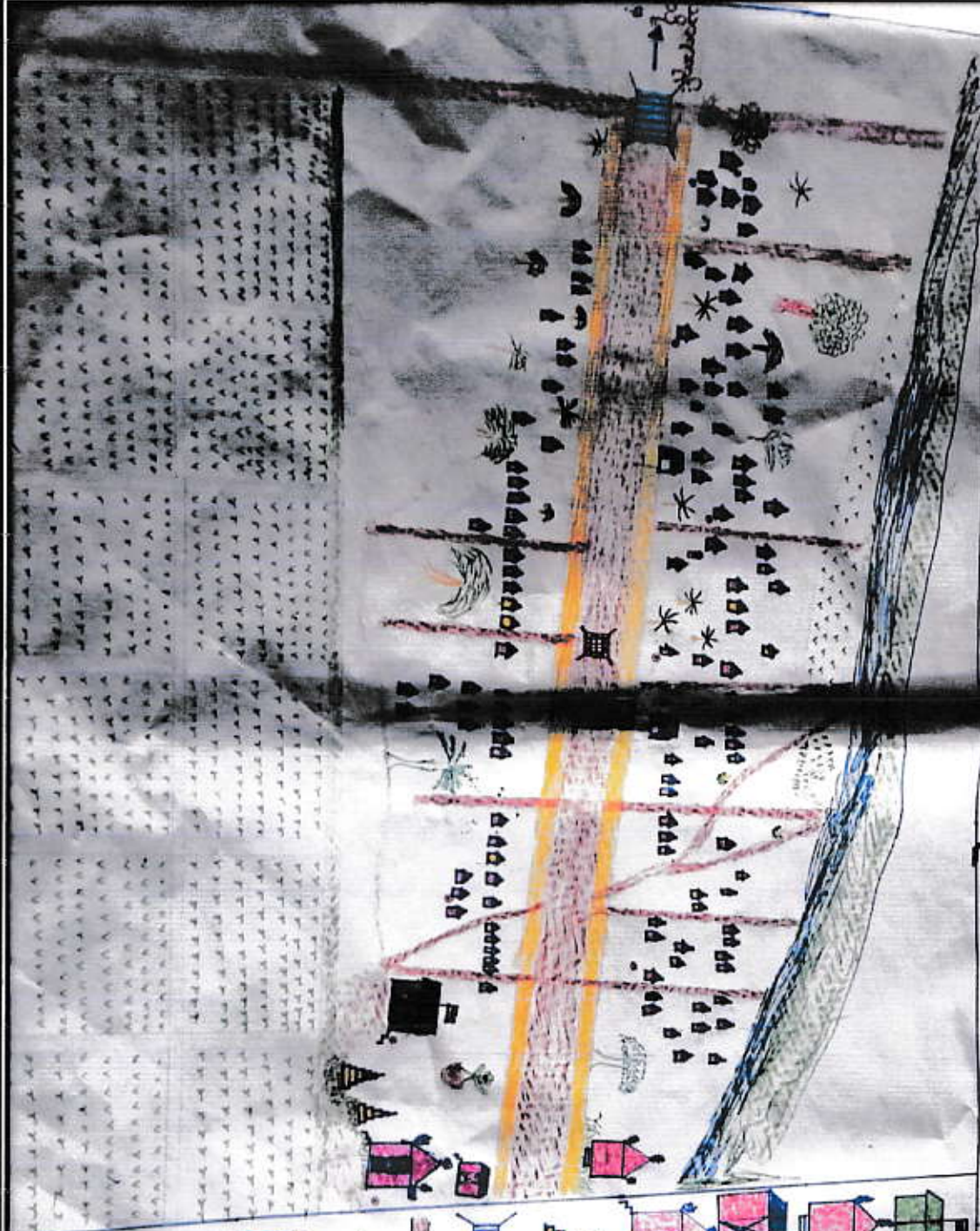

-  - မြို့
-  - မြို့နယ်
-  - အိမ်အိမ်
-  - အိမ်အိမ်
-  - အိမ်အိမ်
-  - အိမ်အိမ်
-  - အိမ်အိမ်
-  - အိမ်အိမ်
-  - အိမ်အိမ်
-  - အိမ်အိမ်
-  - အိမ်အိမ်
-  - အိမ်အိမ်
-  - အိမ်အိမ်
-  - အိမ်အိမ်

မြို့နယ် + မြို့အိမ်



လူထုဗဟိုပြုစီမံကိန်းစီမံကိန်းလက်စွဲ

အပိုင်း-၃ ၂၉.၉.၂၀၁၅

ပုံစံစ-၁ ကျေးရွာအခြေခံအချက်အလက်များ (Form PC 1)

လမ်းညွှန်ချက်/ ကျေးရွာတစ်ရွာသို့ ပထမဆုံး မိတ်ဆက်ခရီးသွားရောက်သောအခါ လူထုစည်းရုံးရေးမှူးသည် ကျေးရွာခေါင်းဆောင်များအားကျေးရွာအချက်အလက်များကိုမေတ္တာရပ်ခံ၍တောင်းခံရသည်။ ဤအချက်အလက်များကိုစီမံကိန်းမိတ်ဆက်အစည်းပေးမတိုင်မီတောင်းခံရမည်။ စီမံကိန်းမိတ်ဆက်အစည်းပေးတွင် လူထုစည်းရုံးရေးမှူးသည် ဤအချက်အလက်များအားစစ်ဆေးပြီးမှန်ကန်အောင်ပြုလုပ်ရမည်။ ပြီးနောက်တွင် လူထုစည်းရုံးရေးမှူးမှ သတင်းအချက်အလက်ထဲသို့ Tables မှတစ်ဆင့် ဖြည့်သွင်းရမည်။

ကျေးရွာအုပ်ချုပ်ရေးမှူးအမည် ဦး စာအိုဦး	ကျေးရွာအုပ်ချုပ်ရေးမှူး၏ဖုန်းနံပါတ် - ၀၉-၄၂၂၅၀၈၂၉၃	လူထုစည်းရုံးရေးမှူး၏အမည် ဒေါ်စောစောစော
ပြည်နယ်/တိုင်းဒေသကြီး - ၆၇၀၀၀၅	မြို့နယ် - မေးမြားမြို့နယ်	ကျေးရွာအုပ်စုအမည် - ကျေးရွာ ဇာတင်လူဦး

က. လူဦးရေ

လူမျိုးစု	အိမ်ထောင်စုအရေအတွက်	ကိုးကွယ်သည့်ဘာသာ	အိမ်ထောင်စုအရေအတွက်
လူမျိုးစု (၁) - ဗမာ	၁၃၅	ဘာသာ(၁) - ဗုဒ္ဓ	၁၃၅
လူမျိုးစု (၂) -		ဘာသာ(၂) -	
လူမျိုးစုရော -		ဘာသာရော -	

	အမျိုးသား(အရေအတွက်)	အမျိုးသမီး(အရေအတွက်)
လူဦးရေ	၂၇၀	၂၈၅
အိမ်ထောင်ဦးစီး	၁၁၈	၁၇

(ခ) လက်လှမ်းမီအသုံးပြုနိုင်သည့်အဆောက်အအုံများ

စာသင်ကျောင်း	အမှတ်ခြံပိ	ကျန်းမာရေး	အမှတ်ခြံပိ	ဘာသာရေးအဆောက်အအုံ	အမှတ်ခြံပိ
အထက်တန်းကျောင်း	<input type="checkbox"/>	ဆေးရုံ	<input type="checkbox"/>	စေတီ	<input checked="" type="checkbox"/>
အလယ်တန်းကျောင်း	<input checked="" type="checkbox"/>	ကျန်းမာရေးဌာန	<input type="checkbox"/>	ဘုန်းကြီးကျောင်း	<input checked="" type="checkbox"/>
မူလတန်းကျောင်း	<input type="checkbox"/>	ကျန်းမာရေးဌာနခွဲ	<input type="checkbox"/>	ဟိန္ဒူဘုရားကျောင်း	<input type="checkbox"/>
မူကြိုကျောင်း	<input type="checkbox"/>	ဆေးပေးခန်း	<input type="checkbox"/>	ခရစ်ယာန်ကျောင်း	<input type="checkbox"/>
အခြား	<input type="checkbox"/>	အခြား	<input type="checkbox"/>	ဗလီ	<input type="checkbox"/>
				အခြား	<input type="checkbox"/>
မှတ်ချက်		မှတ်ချက်		မှတ်ချက်	

(ဂ) ကျွမ်းကျင်သူများမှတ်တမ်း ၊ ကျေးရွာတွင်နေထိုင်သော သို့မဟုတ် တခြားရွာမှလာရောက်သောကျွမ်းကျင်သူများ

	(၁) စာသင်ကျောင်း		(၂) ကျန်းမာရေး			(၃) လက်မှုပညာရှင်		
	ရွာတွင်နေထိုင်သူ	အခြားရွာမှလာသူ		ရွာတွင်နေထိုင်သူ	အခြားရွာမှလာသူ		ရွာတွင်နေထိုင်သူ	အခြားရွာမှလာသူ
မူလတန်းပြဆရာဆရာမ	<input checked="" type="checkbox"/>	<input type="checkbox"/>	ဆရာဝန်	<input type="checkbox"/>	<input type="checkbox"/>	လက်သမား	<input checked="" type="checkbox"/>	<input type="checkbox"/>
အထက်တန်းပြဆရာဆရာမ	<input checked="" type="checkbox"/>	<input type="checkbox"/>	လက်ထောက်ကျန်းမာရေးမှူး	<input type="checkbox"/>	<input type="checkbox"/>	ပန်းရံ	<input checked="" type="checkbox"/>	<input type="checkbox"/>

အလယ်ကျေး



လူထုဗဟိုပြုစီမံကိန်း၊စီမံကိန်းလက်စွဲ
အပိုင်း-၃ ၂၉.၉.၂၀၁၅

အလက်တန်းပြဆရာ ဆရာမ	<input checked="" type="checkbox"/>	<input type="checkbox"/>	အမျိုးသမီးကျန်း မာရေးဆရာမ	<input checked="" type="checkbox"/>	<input type="checkbox"/>	လျှပ်စစ်ဆိုင်ရာ	<input type="checkbox"/>	<input type="checkbox"/>
မူကြိုဆရာ၊ဆရာမ	<input type="checkbox"/>	<input type="checkbox"/>	အရံသားဖွား	<input type="checkbox"/>	<input type="checkbox"/>	ရေပိုက်သွယ်သူ	<input type="checkbox"/>	<input type="checkbox"/>
အခြား	<input type="checkbox"/>	<input type="checkbox"/>	ပြည်သူ့ကျန်းမာရေးလုပ်သား (၁)/(၂)	<input type="checkbox"/>	<input checked="" type="checkbox"/>	စက်ပြင်ဆရာ	<input type="checkbox"/>	<input type="checkbox"/>
မှတ်ချက်						မှတ်ချက်		

(ဃ) ကျေးရွာသို့ ရောက်ရှိနိုင်သည့်လမ်းအခြေအနေ /ကျေးရွာတစ်ရွာသည် ၎င်း၏ကျေးရွာအုပ်စုနှင့် ဆက်သွယ်ထားသော လမ်းအခြေအနေ(အောက်ပါတို့ကိုပိုင်းပါ)

ကျောက်ကြမ်းလမ်း: ကတ္တရာလမ်း: ကွန်ကရစ်လမ်း: မော်တော်ဆိုင်ကယ်လမ်း:
ကျောက်ခင်းလမ်း: မြေသားလမ်း: လူသွားလမ်း: အခြား: _____

(င) ကျေးရွာဖွံ့ဖြိုးမှုစီမံချက်

(၁) လူထုဗဟိုပြုစီမံကိန်းမစတင်မှီ ဤကျေးရွာတွင်ကျေးရွာဖွံ့ဖြိုးမှု စီမံချက်ရှိခဲ့ပါသလား?

ပိုင်းပါ
ရှိပါသည်/မရှိပါ/မသိပါ

(၂) ရှိခဲ့ပါလျှင် ဤစီမံချက်ကို မည်သည့် ခုနှစ်တွင်ပြင်ဆင်ခဲ့ပါသနည်း?

နှစ်-----/မသိပါ

(၃) ဤစီမံချက်ကို မြို့နယ်မှအတည်ပြုခဲ့ပါသလား?

ပြုခဲ့ပါသည်/မပြုခဲ့ပါ /မသိပါ ✓

(စ) ခရီးအကွာအဝေး

(၁) ဤကျေးရွာ၏ဗဟိုမှ၎င်းကျေးရွာအုပ်စု၏ဗဟိုအထိခရီးမိုင်မည်မျှကွာဝေးသနည်း? မိုင်---၂---/မသိပါ

(၂) ဤကျေးရွာမှ ၎င်းကျေးရွာအုပ်စုဗဟိုအထိသွားလာရာတွင်ကြာမြင့်သည့်အချိန်

ခြောက်သွေ့ ရာသီတွင်ကြာချိန်-----၃၁-----ထော်လာဂျီ/မော်တော်ဆိုင်ကယ်/ခြေလျှင်/လား/မော်တော်ဘုတ်/

အခြား: ----- စသည်တို့ဖြင့်သွားလျှင်ကြာမြင့်သည့်အချိန်

မိုးရာသီတွင်ကြာချိန်-----၄၆-----ထော်လာဂျီ/မော်တော်ဆိုင်ကယ်/ခြေလျှင်/လား/မော်တော်ဘုတ်/

အခြား: ----- စသည်တို့ဖြင့်သွားလျှင်ကြာမြင့်သည့်အချိန်

(ဆ) ပတ်ဝန်းကျင်ဆိုင်ရာသဘာဝဘေးအန္တရာယ် -

ဤကျေးရွာတွင်ကြေးခြင်းကဲ့သို့ သဘာဝဘေးအန္တရာယ်ကျရောက်ဖူးခြင်းရှိပါသလား။

မရှိပါ ရှိပါသည် ရှိလျှင်ဖော်ပြပါ-----

(ဇ) ကျေးရွာတွင် ဖွဲ့စည်းထားသော အဖွဲ့အစည်းများ

လူထုဗဟိုပြုစီမံကိန်းမတိုင်မီ ဤကျေးရွာတွင် ကျေးရွာဖွံ့ဖြိုးရေးအတွက် အစိုးရ(သို့)ရွာသားများကိုယ်တိုင်(သို့) စီမံကိန်းတစ်ခုခုမှ ဖွဲ့စည်းထားသည့် အဖွဲ့အစည်းများရှိပါသလား။

(မရှိ) -----

ကျေးရွာခေါင်းဆောင်

အမည် ဦးလှဝင်း

လက်မှတ်

နေ့စွဲ ၉.၀၂.၂၀၁၅

လူထုစည်းရုံးရေးမှူး

အမည် ဒေါ်ကေးကေးကေး

လက်မှတ်

နေ့စွဲ ၉.၀၂.၂၀၁၅



လူထုပတ်ပြုစီမံကိန်း၊စီမံကိန်းလက်ခွဲ

အပိုင်း-၃ ၂၉.၉.၂၀၁၅

ပုံစံ ၀-၂ - စီမံကိန်းစက်ဝန်းအချိန်ဇယား (PC 2)

လမ်းညွှန်မှတ်သက်ဆိုင်ရာလူထုစည်းရုံးရေးမူဝါဒ/လက်ထောက်နည်းဗျာနည်းပညာမူများမှ စီမံကိန်းစက်ဝန်းအဆင့်တစ်ခုစီ ပြီးစီးပိုင်းတေးရုံးနှင့် တေးရုံးစုအတွက်တင်ပြစီမံကိန်းကြည့်သွင်းရမည်။

စည်ရုံးရေးမူ/ဝန်ထမ်း အမည် : ဒေါ်အေးအေးအောင်

နေ့စွဲ ၂၀၁၂.၂၀၁၅ စက်ဝန်းအားအမှတ်ကြိမ်ပါ စက်ဝန်း(၁) မစက်ဝန်း(၂) စက်ဝန်း(၃)

ပြည်နယ်/တိုင်း : ဧရာဝတီ မြို့နယ် : မေပျံမြို့နယ် တေးရုံးစုအုပ်စု : အောင်လူရွာ တေးရုံးစု : လှဘေးရွာ

စီမံကိန်းအဆင့်/စက်ဝန်းအဆင့်များ	နေ့စွဲ		အစည်းအဝေးစဉ်တက်ရောက်သူအရေအတွက်					
	စတင်သည့်နေ့	ပြီးဆုံးသည့်နေ့	အမျိုးသား	အမျိုးသမီးအရေအတွက်	အိမ်ထောင်စုအရေအတွက်	လူမျိုးစု တက်ရောက်သူအရေအတွက်	လူမျိုးစုအမည်	
၁. တေးရုံးစုစီမံကိန်း စိတ်ဆက်အစည်းအဝေး	၂၉.၁၂.၂၀၁၅	၁၁.၀၁.၂၀၁၅	၁၂	၁၅	၅၂	၅၂	၁၅၁	
၂. တေးရုံးစုဖွံ့ဖြိုးရေး စီမံချက်ရေးဆွဲခြင်းအစည်းအဝေး	၁၀.၀၂.၂၀၁၅	၁၀.၀၂.၂၀၁၅	၁၁	၅၂	၅၂	၁၂	၁၆၀	
၃. တေးရုံးစုအုပ်စု လုပ်ငန်းဆုံးဖြတ်ချက်ချသည့်အစည်းအဝေး	၂၄.၀၂.၂၀၁၅	၂၄.၀၂.၂၀၁၅	၁၅	၁၅	၂၉	၂၉	၁၅၁	
၄. မြို့နယ်အဆင့်စီမံကိန်းရေးဆွဲရေးနှင့်အကောင်အထည်ဖော်ရေးကော်မတီ၏ စီမံကိန်းသုံးသပ်မှုအစည်းအဝေး			မလို	မလို	မလို	မလို	မလို	
၅. မြို့နယ်စီမံကိန်းရေးဆွဲရေးနှင့်အကောင်အထည်ဖော်ရေးကော်မတီ၏ဆုံးဖြတ်မှုကို ရွာသို့ အသိပေးအကြောင်းကြားသည့်အစည်းအဝေး								
၆. စီမံကိန်းလုပ်ငန်းခွဲစီမံချက်ရေးဆွဲခြင်းအစည်းအဝေး	မလို	မလို	မလို	မလို	မလို	မလို	မလို	
၆.၁။ စီမံကိန်းလုပ်ငန်း အကောင်အထည်ဖော်ရေးအစီအစဉ် ရေးဆွဲခြင်း								
၆.၂။ ဝယ်ယူရေးအစီအစဉ် ရေးဆွဲခြင်း								



လူထုဝဟိုပြုစီမံကိန်းစီမံကိန်းလက်စွဲ

အပိုင်း ၃ ၂၉.၉.၂၀၁၅

ပုံစံ ၀-၃ ကျေးရွာဖွံ့ဖြိုးရေး ဦးစားပေးအစီအစဉ် (Form PC 3)

လမ်းညွှန် ချက်အဆင့်(၃)ကျေးရွာဖွံ့ဖြိုးရေးမှန်းချက်အစည်းအဝေးပြီးဆုံးသောအခါ ကျေးရွာစီမံကိန်း အထောက်အကူပြုကော်မတီသည် လူထုစည်းရုံးရေးများအကူအညီဖြင့် ဤပုံစံကိုပြည့်စုံအောင် ဖြည့်သွင်းရမည်။ အားလုံးသောအခက်အခဲအတားအဆီးများ၊ ဖွံ့ဖြိုးမှုဦးစားပေးအစီအစဉ်များ၊ လူထုဝဟိုပြုစီမံကိန်း၏ ရန်ပုံငွေအရင်းအမြစ်နှင့် မသက်ဆိုင်သည့် လုပ်ငန်းများအားလုံးကိုဖော်ပြရမည်။

လူထုစည်းရုံးရေးများ/ဝန်ထမ်း အမည်	ဦးစားပေးအစီအစဉ်		
နေ့စွဲ	၁၅.၁၂.၂၀၁၅	စက်ဝန်းအား အမှတ်ခြစ်ပါ (✓) □ စက်ဝန်း(၁)	စက်ဝန်း(၂) □ စက်ဝန်း(၃) □ စက်ဝန်း(၄)
ပြည်နယ်/တိုင်း	ပြည်နယ်	ကျေးရွာအုပ်စု	ကျေးရွာ
၈၇၁၀၅၅ တိုင်း	ကလေး မျက်နှာ	ကတက်ကုန်း	ကတက်ကုန်း

က. အခက်အခဲအတားအဆီးများအားလုံးစွဲခြင်း - ယခုလက်ရှိအခြေအနေတွင်ဤကျေးရွာဖွံ့ဖြိုးတိုးတက်ရေးအတွက် အဓိကအခက်အခဲအတားအဆီးများသည် မည်သည်များဖြစ်ပါသနည်း(အမျိုးသား/သမီး အနည်းဆုံးအခက်အခဲ ၅ ခုစီဖော်ပြပါ)

အမျိုးသား အဖွဲ့မှတင်ပြသောအခက်အခဲအတားအဆီးများ	အမျိုးသမီး အဖွဲ့မှတင်ပြသောအခက်အခဲအတားအဆီးများ
၁ ကျေးရွာခေတ်စားခန်း မရှိဘဲ သာယာကြီးဝှမ်း ခုခို၊ ကလေးသူငယ်၊ အမျိုးသမီးများ မအိပ်ဘဲ ခြစ်ကူး၍ ခွား၊ ဂုဏ်သဘာဝကန်ခဲ	၁ ကျေးရွာခေတ်စားခန်း မရှိဘဲ သာယာကြီးဝှမ်း ခုခို၊ ကလေးသူငယ်၊ အမျိုးသမီးများ မအိပ်ဘဲ ခြစ်ကူး၍ ခွား၊ ဂုဏ်သဘာဝကန်ခဲ
၂ ရေအရင်းအမြစ် မရှိဘဲ၊ ရေအရင်းအမြစ် မရှိဘဲ၊ ရေအရင်းအမြစ် မရှိဘဲ၊ ရေအရင်းအမြစ် မရှိဘဲ၊ ရေအရင်းအမြစ် မရှိဘဲ	၂ ရေအရင်းအမြစ် မရှိဘဲ၊ ရေအရင်းအမြစ် မရှိဘဲ၊ ရေအရင်းအမြစ် မရှိဘဲ၊ ရေအရင်းအမြစ် မရှိဘဲ၊ ရေအရင်းအမြစ် မရှိဘဲ
၃ မြို့မရရှိသောအတွက် ညာဘက်အဖွဲ့၊ လူထုဝဟို လုံခြုံရေးအဖွဲ့အစည်းများ မရှိဘဲ	၃ မြို့မရရှိသောအတွက် ညာဘက်အဖွဲ့၊ လူထုဝဟို လုံခြုံရေးအဖွဲ့အစည်းများ မရှိဘဲ
၄ ကျေးရွာခြံစည်းရိုး များ မျက်နှာမီးနေ ဝေဖွင့် ကလေး ကျောင်း သူ/သား များ လုံခြုံရေးအဖွဲ့အစည်း မရှိဘဲ	၄ ကျေးရွာခြံစည်းရိုး များ မျက်နှာမီးနေ ဝေဖွင့် ကလေး ကျောင်း သူ/သား များ သားလူထုဝဟို
၅ မြို့မရရှိဘဲ၊ ရေအရင်းအမြစ် မရှိဘဲ၊ ရေအရင်းအမြစ် မရှိဘဲ၊ ရေအရင်းအမြစ် မရှိဘဲ	၅ မြို့မရရှိဘဲ၊ ရေအရင်းအမြစ် မရှိဘဲ၊ ရေအရင်းအမြစ် မရှိဘဲ၊ ရေအရင်းအမြစ် မရှိဘဲ

ခ. မျှော်မှန်းခြင်း- ဤကျေးရွာဖွံ့ဖြိုးတိုးတက်ရေးအတွက်နောင်လာမည့် (၅)နှစ်အားရည်ရွယ်၍ဆောင်ရွက်ရန်အတွက် မည်သည့်အရာများသည်အဓိကမျှော်မှန်းချက်ဖြစ်သနည်း။

အမျိုးသားအဖွဲ့မှတင်ပြသောမျှော်မှန်းချက်များ	အမျိုးသမီးအဖွဲ့မှတင်ပြသောမျှော်မှန်းချက်များ
၁ ကျေးလက်ခေတ်စားခန်း မရှိဘဲ သာယာကြီးဝှမ်း ခုခို၊ ကလေးသူငယ်၊ အမျိုးသမီးများ မအိပ်ဘဲ ခြစ်ကူး၍ ခွား၊ ဂုဏ်သဘာဝကန်ခဲ	၁ ကျေးရွာခြံစည်းရိုး များ မျက်နှာမီးနေ ဝေဖွင့် ကလေး ကျောင်း သူ/သား များ သားလူထုဝဟို
၂ ကျေးရွာခြံစည်းရိုး များ မျက်နှာမီးနေ ဝေဖွင့် ကလေး ကျောင်း သူ/သား များ သားလူထုဝဟို	၂ ကျေးရွာခြံစည်းရိုး များ မျက်နှာမီးနေ ဝေဖွင့် ကလေး ကျောင်း သူ/သား များ သားလူထုဝဟို
၃ ကျေးရွာခြံစည်းရိုး များ မျက်နှာမီးနေ ဝေဖွင့် ကလေး ကျောင်း သူ/သား များ သားလူထုဝဟို	၃ ကျေးရွာခြံစည်းရိုး များ မျက်နှာမီးနေ ဝေဖွင့် ကလေး ကျောင်း သူ/သား များ သားလူထုဝဟို
၄ ကျေးရွာခြံစည်းရိုး များ မျက်နှာမီးနေ ဝေဖွင့် ကလေး ကျောင်း သူ/သား များ သားလူထုဝဟို	၄ ကျေးရွာခြံစည်းရိုး များ မျက်နှာမီးနေ ဝေဖွင့် ကလေး ကျောင်း သူ/သား များ သားလူထုဝဟို
၅ ကျေးရွာခြံစည်းရိုး များ မျက်နှာမီးနေ ဝေဖွင့် ကလေး ကျောင်း သူ/သား များ သားလူထုဝဟို	၅ ကျေးရွာခြံစည်းရိုး များ မျက်နှာမီးနေ ဝေဖွင့် ကလေး ကျောင်း သူ/သား များ သားလူထုဝဟို

လူထုထုတ်ပြန်စီမံကိန်းစီမံကိန်းလက်စွဲ

အပိုင်း-၃ ၂၉.၉.၂၀၁၅

ဂ. ဤကျေးရွာ၏ လာမည့် (၃)နှစ်အတွက် ဦးစားပေး ဖွံ့ဖြိုးတိုးတက်မှု လုပ်ငန်း အစီအစဉ်များအားဖော်ပြပါ။

(လူထုထုတ်ပြန်စီမံကိန်း ရန်ငွေအတွက် အဆိုပြုသော အစီအစဉ်များကိုဦးစားပေး အဆင့်အလိုက်ဖော်ပြပြီး ကျန် လူထုထုတ်ပြန် စီမံကိန်း ရန်ငွေအရင်းအမြစ်နှင့် ဖတ်သက်သည့်အစီအစဉ်များလည်းဖော်ပြရန်ဖြစ်သည်)

စဉ်	ကျေးရွာအတွက်ဦးစားပေးဖွံ့ဖြိုးတိုးတက်မှု လုပ်ငန်းစဉ်များ	အဆိုပြုသူ (အမျိုးသားများ/ အမျိုးသမီးများ/ အမျိုးသား+အမျိုးသမီး)	လူထုထုတ်ပြန်စီမံကိန်း အတွက်အဆိုပြုသည် (ဦးစားပေးအဆင့် အလိုက်ဖော်ပြပါ)	ခန့်မှန်း ကုန်ကျ စရိတ်	အကျိုးခံစား ခွင့်ရှိသူခန့်မှန်းခြေ အရေအတွက်
၁	ခက်လှေတွင်း ရေကန်	ဒါမိုင်းသား + ဒါမိုင်းသမီး	(၁)		
၂	ကျွန်းခြံစည်းခြံ	ဒါမိုင်းသား + ဒါမိုင်းသမီး	(၂)		
၃	ဆေးပေးခန်း	ဒါမိုင်းသား + ဒါမိုင်းသမီး	(၃)		
၄	လျှပ်စစ်မီး (ရေကန်)	ဒါမိုင်းသား + ဒါမိုင်းသမီး	(၄)		
၅	ဒိုက်ပျိုးမွေးမြူရေးအစဉ်အစီအစဉ်နှင့် လက်ရွယ်လုပ်ငန်း အစီအစဉ်များ	ဒါမိုင်းသား + ဒါမိုင်းသမီး	(၅)		
၆	လူနာစာရေပို	ဒါမိုင်းသား + ဒါမိုင်းသမီး	(၆)		

ဥက္ကဋ္ဌ၊ ကျေးရွာစီမံကိန်းအထောက်အကူပြုကော်မတီမှအတည်ပြုသည်။

အမည် ဦးကျော်စွာ လက်မှတ် [Signature] ရက်စွဲ ၂၀.၁၂.၂၀၁၅

ဒေါ်အေးအေးစွယ်

ဒေါ်အေးအေးစွယ်



လူထုဝန်ထမ်းချုပ်ကွပ်ရေးဦးစီးဌာန၊ လက်ထောက်ဦးစီးဌာန

အပိုင်း-၃ ၂၉.၉.၂၀၁၅

ပုံစံ PC-၄ ကျေးရွာအုပ်စုစီမံခန့်ခွဲရေးဌာနချုပ်

လမ်းညွှန်ချက်၊ ကျေးရွာအုပ်စုစီမံခန့်ခွဲရေးအဖွဲ့သည် အစည်းအဝေးတွင် ကြိုပုံစံအား လူထုစည်းရုံးရေးမှ / လက်ထောက်နည်းပညာမှူးတို့၏ အတုအညီဖြင့် ပြည့်စုံစွာဖြည့်သွင်းရမည်။ တြိပုံစံအား ပြည့်စုံစွာဖြည့်သွင်းပြီးပါက ကျေးရွာအုပ်စုမှ မြို့တိုးတက်ရေးစီမံချက်တွင် နောက်ဆက်တွဲအဖြစ် တွဲထားရမည်။ CF မှ အချက်အလက်များကို MIS သို့ ထည့်သွင်းရမည်။

ကျေးရွာစည်းရုံးရေးမှူး/ဝန်ထမ်းအမည် ခင်အေးအေးအောင်
 နေ့စွဲ ၂၀၁၆ ခုနှစ် ၁၀.၁၀.၂၀၁၆
 ပြည်နယ်/တိုင်း ဗဟိုပြည်နယ် မြို့နယ် ပုသိမ်မြို့နယ် ကျေးရွာအုပ်စု ပုသိမ်ကျေးရွာ

ကျေးရွာအမည်	ဆောင်ရွက်မည့် လုပ်ငန်းများ	အတိုင်းအတာ	ခန့်မှန်း တိုက်ရိုက်အကုန် ခံစားခွင့်ရှိသူများ	အဆိုပြုတင်ပြသူ	ခန့်မှန်းကျန်ကျစိတ်			စုစုပေါင်း
					စီမံကိန်းမှ ထည့်ဝင်မှု	ကျေးရွာမှ ထည့်ဝင်မှု	အခြားထည့်ဝင်မှု (ဖော်ပြပါ) ထည့်ဝင်ငွေ အမည်/အဖွဲ့	
ပုသိမ်	အောက်ကျေးရွာ	၂" ၆' ၃၀၀'	၅၅၅	မအမျိုးသား မအမျိုးသမီး မအမျိုးသားနှင့် မအမျိုးသမီး	၃၀၄,၀၀၀	၁၆၀,၀၀၀	၂၄၄,၀၀၀	၃,၀၀၀,၀၀၀
ပုသိမ်	အောက်ကျေးရွာ	၂" ၆' ၃၀၀'	၂၆၇	မအမျိုးသား မအမျိုးသမီး မအမျိုးသားနှင့် မအမျိုးသမီး	၃၀၄,၀၀၀	၁၆၀,၀၀၀	၂၄၄,၀၀၀	၃,၀၀၀,၀၀၀
ပုသိမ်	အောက်ကျေးရွာ	၂" ၆' ၃၀၀'	၂၅၇	မအမျိုးသား မအမျိုးသမီး မအမျိုးသားနှင့် မအမျိုးသမီး	၃၀၄,၀၀၀	၁၆၀,၀၀၀	၂၄၄,၀၀၀	၃,၀၀၀,၀၀၀



လူထုဗဟိုပြုစံပတ်န်း၊စံပတ်န်း၊လက်စွဲ

အပိုင်း-၃ ၂၉.၉.၂၀၁၅

စီစဉ်ရေးဆွဲသူ ရွှေဘဝရေး	အိမ် (အိမ်လား)	(၂၀၀၀')	၁၉၂၁	<input type="checkbox"/> အပျိုးသား <input type="checkbox"/> အပျိုးသမီး <input type="checkbox"/> အပျိုးသားနှင့် <input type="checkbox"/> အပျိုးသမီး	၃၀၄၀၀၀၀				၃၀၄၀၀၀၀
				<input type="checkbox"/> အပျိုးသား <input type="checkbox"/> အပျိုးသမီး <input type="checkbox"/> အပျိုးသားနှင့် <input type="checkbox"/> အပျိုးသမီး					
				<input type="checkbox"/> အပျိုးသား <input type="checkbox"/> အပျိုးသမီး <input type="checkbox"/> အပျိုးသားနှင့် <input type="checkbox"/> အပျိုးသမီး					
				<input type="checkbox"/> အပျိုးသား <input type="checkbox"/> အပျိုးသမီး <input type="checkbox"/> အပျိုးသားနှင့် <input type="checkbox"/> အပျိုးသမီး					

ရာထူး: ကျေးရွာအုပ်စု ဝိ/ထောက်တော်သတိ ဥက္ကဋ္ဌ

အမည်

ရွှေဘဝရေး/ရွှေဘဝရေး

လက်မှတ်

ရွှေဘဝရေး

ရက်စွဲ

၃.၃.၂၀၁၆



လူထုဗဟိုပြုစီမံကိန်းစီမံကိန်းလက်စွဲ

အပိုင်း-၃ ၂၉.၉.၂၀၁၅

ပုံစံ - ၈-၁၂ - အစည်းအဝေးတက်ရောက်သူများ (FORM PC 12)

လမ်းညွှန်၊ စီမံကိန်း အစည်းအဝေးအားလုံးတွင် အသုံးပြုရန်၊ လူထုစည်းရုံးရေးမှူးက ကျေးရွာသို့ ကွင်းဆင်းစဉ် စစ်ဆေး၍ ပုံစံ ၂ စီမံကိန်းစက်ဝန်းအချိန်ဇယားပါ အစည်းအဝေးတက်ရောက် သူများစာရင်းကို ဖြည့်သွင်းရန်

စည်းရုံးရေးမှူးအမည် ခေါ်ခေါ်ခေါ်ခေါ်

ရက်စွဲ၊ ၉.၁၂.၂၀၁၅ စီမံကိန်းစက်ဝန်းအမှတ်ဖြစ်ပါ(✓) □စက်ဝန်း(၁)
□စက်ဝန်း(၂) □စက်ဝန်း(၃) □စက်ဝန်း(၄)

ပြည်နယ်/ တိုင်းဒေသကြီး ဧရာဝတီ	မြို့နယ် ပေးမူ ကြီးပွား	ကျေးရွာအုပ်စု က က က က ကုန်း	ကျေးရွာ က က က က ကုန်း
----------------------------------	----------------------------	--------------------------------	--------------------------

အစည်းအဝေးခေါင်းစဉ်						
စဉ်	အမည်	ကျား (✓)	မ (✓)	အိမ်ထောင်စုကိုယ်စား လှယ်(✓) ^(၁)	လူမျိုး	လက်မှတ်
၁	ဒေါ်မေမေခိုင်		✓	✓	ဗမာ	မေမေ
၂	ဒေါ်အောင်နွယ်		✓	✓		အောင်
၃	ဒေါ်သန်းစိန်		✓	✓		စိန်
၄	ဒေါ်ကျွန်းကျွန်း		✓	✓		ကျွန်း
၅	ဒေါ်မိုးမိုးခင်		✓	✓		ခင်
၆	ဒေါ်စေတနာ		✓	✓		စေတနာ
၇	မစ္စတာမိုး		✓	✓		မိုး
၈	ဒေါ်စိန်စိန်		✓	✓		စိန်
၉	ဒေါ်ခင်ခင်		✓	✓		ခင်
၁၀	ဒေါ်အိန်အိန်		✓	✓		အိန်
၁၁	ဒေါ်လှလှ		✓	✓		လှ
၁၂	ဒေါ်မေမေ		✓	✓		မေမေ
၁၃	ဒေါ်ခင်ခင်		✓	✓		ခင်
၁၄	ဒေါ်အိန်အိန်		✓	✓		အိန်
၁၅	ဒေါ်အိန်အိန်		✓	✓		အိန်
၁၆	ဒေါ်အိန်အိန်		✓	✓		အိန်
၁၇	ဒေါ်အိန်အိန်		✓	✓		အိန်
၁၈	ဒေါ်အိန်အိန်		✓	✓		အိန်
၁၉	ဒေါ်အိန်အိန်		✓	✓		အိန်
၂၀	ဒေါ်အိန်အိန်		✓	✓		အိန်
၂၁	ဒေါ်အိန်အိန်		✓	✓		အိန်
၂၂	ဒေါ်အိန်အိန်		✓	✓		အိန်
၂၃	ဒေါ်အိန်အိန်		✓	✓		အိန်
၂၄	ဒေါ်အိန်အိန်		✓	✓		အိန်
၂၅	ဒေါ်အိန်အိန်		✓	✓		အိန်
၂၆	ဒေါ်အိန်အိန်		✓	✓		အိန်
၂၇	ဒေါ်အိန်အိန်		✓	✓		အိန်
၂၈	ဒေါ်အိန်အိန်		✓	✓		အိန်
၂၉	ဒေါ်အိန်အိန်		✓	✓		အိန်
၃၀	ဒေါ်အိန်အိန်		✓	✓		အိန်
၃၁	ဒေါ်အိန်အိန်		✓	✓		အိန်
၃၂	ဒေါ်အိန်အိန်		✓	✓		အိန်
၃၃	ဒေါ်အိန်အိန်		✓	✓		အိန်
၃၄	ဒေါ်အိန်အိန်		✓	✓		အိန်
၃၅	ဒေါ်အိန်အိန်		✓	✓		အိန်
၃၆	ဒေါ်အိန်အိန်		✓	✓		အိန်
၃၇	ဒေါ်အိန်အိန်		✓	✓		အိန်
၃၈	ဒေါ်အိန်အိန်		✓	✓		အိန်
၃၉	ဒေါ်အိန်အိန်		✓	✓		အိန်
၄၀	ဒေါ်အိန်အိန်		✓	✓		အိန်
၄၁	ဒေါ်အိန်အိန်		✓	✓		အိန်
၄၂	ဒေါ်အိန်အိန်		✓	✓		အိန်
၄၃	ဒေါ်အိန်အိန်		✓	✓		အိန်
၄၄	ဒေါ်အိန်အိန်		✓	✓		အိန်
၄၅	ဒေါ်အိန်အိန်		✓	✓		အိန်
၄၆	ဒေါ်အိန်အိန်		✓	✓		အိန်
၄၇	ဒေါ်အိန်အိန်		✓	✓		အိန်
၄၈	ဒေါ်အိန်အိန်		✓	✓		အိန်
၄၉	ဒေါ်အိန်အိန်		✓	✓		အိန်
၅၀	ဒေါ်အိန်အိန်		✓	✓		အိန်
၅၁	ဒေါ်အိန်အိန်		✓	✓		အိန်
၅၂	ဒေါ်အိန်အိန်		✓	✓		အိန်
၅၃	ဒေါ်အိန်အိန်		✓	✓		အိန်
၅၄	ဒေါ်အိန်အိန်		✓	✓		အိန်
၅၅	ဒေါ်အိန်အိန်		✓	✓		အိန်
၅၆	ဒေါ်အိန်အိန်		✓	✓		အိန်
၅၇	ဒေါ်အိန်အိန်		✓	✓		အိန်
၅၈	ဒေါ်အိန်အိန်		✓	✓		အိန်
၅၉	ဒေါ်အိန်အိန်		✓	✓		အိန်
၆၀	ဒေါ်အိန်အိန်		✓	✓		အိန်
၆၁	ဒေါ်အိန်အိန်		✓	✓		အိန်
၆၂	ဒေါ်အိန်အိန်		✓	✓		အိန်
၆၃	ဒေါ်အိန်အိန်		✓	✓		အိန်
၆၄	ဒေါ်အိန်အိန်		✓	✓		အိန်
၆၅	ဒေါ်အိန်အိန်		✓	✓		အိန်
၆၆	ဒေါ်အိန်အိန်		✓	✓		အိန်
၆၇	ဒေါ်အိန်အိန်		✓	✓		အိန်
၆၈	ဒေါ်အိန်အိန်		✓	✓		အိန်
၆၉	ဒေါ်အိန်အိန်		✓	✓		အိန်
၇၀	ဒေါ်အိန်အိန်		✓	✓		အိန်
၇၁	ဒေါ်အိန်အိန်		✓	✓		အိန်
၇၂	ဒေါ်အိန်အိန်		✓	✓		အိန်
၇၃	ဒေါ်အိန်အိန်		✓	✓		အိန်
၇၄	ဒေါ်အိန်အိန်		✓	✓		အိန်
၇၅	ဒေါ်အိန်အိန်		✓	✓		အိန်
၇၆	ဒေါ်အိန်အိန်		✓	✓		အိန်
၇၇	ဒေါ်အိန်အိန်		✓	✓		အိန်
၇၈	ဒေါ်အိန်အိန်		✓	✓		အိန်
၇၉	ဒေါ်အိန်အိန်		✓	✓		အိန်
၈၀	ဒေါ်အိန်အိန်		✓	✓		အိန်
၈၁	ဒေါ်အိန်အိန်		✓	✓		အိန်
၈၂	ဒေါ်အိန်အိန်		✓	✓		အိန်
၈၃	ဒေါ်အိန်အိန်		✓	✓		အိန်
၈၄	ဒေါ်အိန်အိန်		✓	✓		အိန်
၈၅	ဒေါ်အိန်အိန်		✓	✓		အိန်
၈၆	ဒေါ်အိန်အိန်		✓	✓		အိန်
၈၇	ဒေါ်အိန်အိန်		✓	✓		အိန်
၈၈	ဒေါ်အိန်အိန်		✓	✓		အိန်
၈၉	ဒေါ်အိန်အိန်		✓	✓		အိန်
၉၀	ဒေါ်အိန်အိန်		✓	✓		အိန်
၉၁	ဒေါ်အိန်အိန်		✓	✓		အိန်
၉၂	ဒေါ်အိန်အိန်		✓	✓		အိန်
၉၃	ဒေါ်အိန်အိန်		✓	✓		အိန်
၉၄	ဒေါ်အိန်အိန်		✓	✓		အိန်
၉၅	ဒေါ်အိန်အိန်		✓	✓		အိန်
၉၆	ဒေါ်အိန်အိန်		✓	✓		အိန်
၉၇	ဒေါ်အိန်အိန်		✓	✓		အိန်
၉၈	ဒေါ်အိန်အိန်		✓	✓		အိန်
၉၉	ဒေါ်အိန်အိန်		✓	✓		အိန်
၁၀၀	ဒေါ်အိန်အိန်		✓	✓		အိန်

(၁) အိမ်ထောင်စုစီးပွားဖြစ်ရန်မလိုပါ။ အမျိုးသား/အမျိုးသမီး အိမ်ထောင်စု တစ်ခုကို ကိုယ်စားပြုသူမည်သူမဆို အမှတ်ဖြစ်ပါ။



လူထုဗဟိုပြုစီမံကိန်းစီမံကိန်းလက်စွဲ

အပိုင်း-၃ ၂၉.၉.၂၀၁၅

ပုံစံ - ၈-၁၂ - အစည်းအဝေးတက်ရောက်သူများ (FORM PC 12)

လမ်းညွှန်၊ စီမံကိန်း အစည်းအဝေးအားလုံးတွင် အသုံးပြုရန်၊ လူထုစည်းရုံးရေးမှူးက ကျေးရွာသို့ ကွင်းဆင်းစဉ် စစ်ဆေး၍ ပုံစံ ၂ စီမံကိန်းစက်ဝန်းအချိန်ဇယားပါ အစည်းအဝေးတက်ရောက် သူများစာရင်းကို ဖြည့်သွင်းရန်

စည်းရုံးရေးမှူးအမည် ၏အခန်းအမှတ်အစား

ရက်စွဲ၊ ၉ - ၁၂ - ၂၀၁၅ စီမံကိန်းစက်ဝန်းအမှတ်ဖြစ်ပါ (✓) □စက်ဝန်း(၁)
 □စက်ဝန်း(၂) □စက်ဝန်း(၃) □စက်ဝန်း(၄)

ပြည်နယ်/ တိုင်းဒေသကြီး ဧရာဝတီ	မြို့နယ် လေးမျက်နှာ	ကျေးရွာအုပ်စု ကတက်လှဦး	ကျေးရွာ ကတက်လှဦး
----------------------------------	------------------------	---------------------------	---------------------

အစည်းအဝေးခေါင်းစဉ်						
စဉ်	အမည်	ကျား (✓)	မ (✓)	အိမ်ထောင်စုကိုယ်စား လှယ်(✓) ^(၁)	လူမျိုး	လက်မှတ်
၁။	ဒေါ်လှဝင်း	✓		✓	ဗမာ	
၂။	ဒေါ်သက်စိန်	✓		✓		
၃။	ဒေါ်စိုစိန်	✓		✓		
၄။	ဒေါ်ကျော်စင်စို	✓		✓		
၅။	ဒေါ်ကင်ဝင်း	✓		✓		
၆။	ဒေါ်ဘုန်းနွယ်	✓		✓		
၇။	ဒေါ်ခင်စု	✓		✓		
၈။	ဒေါ်ခင်အောင်	✓		✓		
၉။	ဒေါ်သန်းစို	✓		✓		
၁၀။	ဒေါ်ဝင်းနီစို	✓		✓		
၁၁။	ဒေါ်အေးအေးအောင်	✓		✓		
၁၂။	ဒေါ်အေးအေး	✓		✓		
၁၃။	ဒေါ်အေးအေး	✓		✓		
၁၄။	ဒေါ်အေးအေး	✓		✓		
၁၅။	ဒေါ်အေးအေး	✓		✓		
၁၆။	ဒေါ်အေးအေး	✓		✓		
၁၇။	ဒေါ်အေးအေး	✓		✓		
စုစုပေါင်း						

(၁) အိမ်ထောင်ဦးစီးဖြစ်ရန်မလိုပါ။ အမျိုးသား/အမျိုးသမီး အိမ်ထောင်စု တစ်စုကို ကိုယ်စားပြုသူမည်သူမဆို အမှတ်ဖြစ်ပါ။





လူထုတော်ပြုစီမံကိန်း၊စီမံကိန်းလက်စွဲ

အပိုင်း-၃ ၂၉.၉.၂၀၁၅

ပုံစံ - ၈-၁၂ - အစည်းအဝေးတက်ရောက်သူများ (FORM PC 12)

လမ်းညွှန်၊ စီမံကိန်း အစည်းအဝေးအားလုံးတွင် အသုံးပြုရန်၊ လူထုစည်းရုံးရေးမှူးက ကျေးရွာသို့ ကွင်းဆင်းစဉ် စစ်ဆေး၍ ပုံစံ ၂ စီမံကိန်းစက်ဝန်းအချိန်ဇယားပါ အစည်းအဝေးတက်ရောက် သူများစာရင်းကို ဖြည့်သွင်းရန်

စည်းရုံးရေးမှူးအမည်

ရက်စွဲ၊ 10.12.2015 စီမံကိန်းစက်ဝန်းအမှတ်ဖြစ်ပါ(✓) စက်ဝန်း(၁)
စက်ဝန်း(၂)စက်ဝန်း(၃)စက်ဝန်း(၄)

ပြည်နယ်/ တိုင်းဒေသကြီး မြို့နယ် ကျေးရွာအုပ်စု ကျေးရွာ
ဧရာဝတီတိုင်း မြေးမြူကန်ကျေးရွာ ကတောက်ကျေးရွာ ကတောက်ကျေးရွာ

အစည်းအဝေးခေါင်းစဉ်						
စဉ်	အမည်	ကျား (✓)	မ (✓)	အိမ်ထောင်စုကိုယ်စားလှယ်(✓) ^(၁)	လူမျိုး	လက်မှတ်
၁.	ဒေါ်မေအိမ်		✓	✓	ဗမာ	မေအိမ်
၂.	ဒေါ်ကြည်ခိုင်		✓	✓		ခိုင်
၃.	ဒေါ်ယုနွယ်		✓	✓		ဝင်း
၄.	ဒေါ်ခင်ခင်		✓	✓		ဝင်း
၅.	ဒေါ်ခင်မေဝင်း		✓	✓		ဝင်း
၆.	ဒေါ်အိမ်နွယ်		✓	✓		နွယ်
၇.	ဒေါ်မေခိုင်		✓	✓		ခိုင်
၈.	ဒေါ်ခင်မေ		✓	✓		ခင်
၉.	ဒေါ်ခင်ခင်		✓	✓		ခင်
၁၀.	ဒေါ်အိမ်ခင်		✓	✓		ခင်
၁၁.	ဒေါ်အိမ်ခင်		✓	✓		ခင်
၁၂.	ဒေါ်ကြည်ခိုင်		✓	✓		ခိုင်
၁၃.	ဒေါ်ကြည်ခင်		✓	✓		ခင်
၁၄.	ဒေါ်ခင်ခင်		✓	✓		ခင်
၁၅.	ဒေါ်ခင်ခင်		✓	✓		ခင်
၁၆.	ဒေါ်ခင်ခင်		✓	✓		ခင်
၁၇.	ဒေါ်ခင်ခင်		✓	✓		ခင်
၁၈.	ဒေါ်ခင်ခင်		✓	✓		ခင်
၁၉.	ဒေါ်ခင်ခင်		✓	✓		ခင်
၂၀.	ဒေါ်ခင်ခင်		✓	✓		ခင်
၂၁.	ဒေါ်ခင်ခင်		✓	✓		ခင်
၂၂.	ဒေါ်ခင်ခင်		✓	✓		ခင်
၂၃.	ဒေါ်ခင်ခင်		✓	✓		ခင်
၂၄.	ဒေါ်ခင်ခင်		✓	✓		ခင်
၂၅.	ဒေါ်ခင်ခင်		✓	✓		ခင်
	စုစုပေါင်း					

(၁) အိမ်ထောင်စဉ်စီမံကိန်းမရှိပါ။ အမျိုးသား/အမျိုးသမီး အိမ်ထောင်စု တစ်စုကို ကိုယ်စားပြုသူမည်သူဆို အမှတ်ဖြစ်ပါ။



လူထုဝဟိုပြုစီမံကိန်းစီမံကိန်းလက်စွဲ

အပိုင်း-၃ ၂၉.၉.၂၀၁၅

ပုံစံ - ၈-၁၂ - အစည်းအဝေးတက်ရောက်သူများ (FORM PC 12)

လမ်းညွှန်၊ စီမံကိန်း အစည်းအဝေးအားလုံးတွင် အသုံးပြုရန်၊ လူထုစည်းရုံးရေးမှူးက ကျေးရွာသို့ တွင်းဆင်းစဉ် စစ်ဆေး၍ ပုံစံ ၂ စီမံကိန်းစက်ဝန်းအချိန်ဇယားပါ အစည်းအဝေးတက်ရောက် သူများစာရင်းကို ဖြည့်သွင်းရန်

စည်းရုံးရေးမှူးအမည်

ရက်စွဲ၊ 10-12-2015 စီမံကိန်းစက်ဝန်းအမှတ်ဖြစ်ပါ(✓) စက်ဝန်း(၁)
 စက်ဝန်း(၂) စက်ဝန်း(၃) စက်ဝန်း(၄)

ပြည်နယ်/ တိုင်းဒေသကြီး၊ မန္တလေး မြို့နယ်၊ မင်းမာရ် ကျေးရွာအုပ်စု၊ မင်းမာရ် ကျေးရွာ

အစည်းအဝေးခေါင်းစဉ်						
စဉ်	အမည်	ကျား (✓)	မ (✓)	အိမ်ထောင်စုကိုယ်စားလှယ်(✓)(၁)	လူမျိုး	လက်မှတ်
၁။	ဒေါ်လှစု	✓		✓	ဗမာ	[Signature]
၂။	ဒေါ်ခင်စု	✓		✓		[Signature]
၃။	ဒေါ်ခင်စု	✓		✓		[Signature]
၄။	ဒေါ်ခင်စု	✓		✓		[Signature]
၅။	ဒေါ်ခင်စု	✓		✓		[Signature]
၆။	ဒေါ်ခင်စု	✓		✓		[Signature]
၇။	ဒေါ်ခင်စု	✓		✓		[Signature]
၈။	ဒေါ်ခင်စု	✓		✓		[Signature]
၉။	ဒေါ်ခင်စု	✓		✓		[Signature]
၁၀။	ဒေါ်ခင်စု	✓		✓		[Signature]
၁၁။	ဒေါ်ခင်စု	✓		✓		[Signature]
၁၂။	ဒေါ်ခင်စု	✓		✓		[Signature]
၁၃။	ဒေါ်ခင်စု	✓		✓		[Signature]
၁၄။	ဒေါ်ခင်စု	✓		✓		[Signature]
စုစုပေါင်း						

(၁) အိမ်ထောင်ဦးစီးဖြစ်ရန်မလိုပါ။ အမျိုးသား/အမျိုးသမီး အိမ်ထောင်စု တစ်ခုကို ကိုယ်စားပြုသူမည်သူမဆို အမှတ်ဖြစ်ပါ။



လူထုဗဟိုပြုစီမံကိန်း၊ စီမံကိန်းလက်စွဲ

အပိုင်း-၃ ၂၉.၉.၂၀၁၅

ပုံစံ - ၈-၁၂ - အစည်းအဝေးတက်ရောက်သူများ (FORM PC 12)

လမ်းညွှန်၊ စီမံကိန်း အစည်းအဝေးအားလုံးတွင် အသုံးပြုရန်၊ လူထုစည်းရုံးရေးများက ကျေးရွာသို့ ကွင်းဆင်းစဉ် စစ်ဆေး၍ ပုံစံ ၂ စီမံကိန်းစက်ဝန်းအချိန်ဇယားပါ အစည်းအဝေးတက်ရောက် သူများစာရင်းကို ဖြည့်သွင်းရန်

စည်းရုံးရေးမှူးအမည် ဒေါ်စောစော

ရက်စွဲ ၁၁-၁၁-၂၀၁၅ စီမံကိန်းစက်ဝန်းအမှတ်ဖြစ်ပါ(✓) စက်ဝန်း(၁) စက်ဝန်း(၂) စက်ဝန်း(၃) စက်ဝန်း(၄)

ပြည်နယ်/ တိုင်းဒေသကြီး ဧရာဝတီ မြို့နယ် မောပျက်ရွာ ကျေးရွာအုပ်စု ဇာတာရံလူရွာ ကျေးရွာ ဇာတာရံလူရွာ

အစည်းအဝေးခေါင်းစဉ်						
စဉ်	အစည်းအဝေးအမျိုးအမည်	ကျား (✓)	မ (✓)	အိမ်ထောင်စုကိုယ်စားလှယ်(✓)(၁)	လူမျိုး	လက်မှတ်
၁။	ဒေါ်အောင်ဆန်းစုကြည်		✓	✓	ဗမာ	စာရင်း
၂။	ဒေါ်မေမေ		✓	✓		စာရင်း
၃။	ဒေါ်မေ		✓	✓		စာရင်း
၄။	ဒေါ်အေး		✓	✓		စာရင်း
၅။	ဒေါ်အေး		✓	✓		စာရင်း
၆။	ဒေါ်အေး		✓	✓		စာရင်း
၇။	ဒေါ်အေး		✓	✓		စာရင်း
၈။	ဒေါ်အေး		✓	✓		စာရင်း
၉။	ဒေါ်အေး		✓	✓		စာရင်း
၁၀။	ဒေါ်အေး		✓	✓		စာရင်း
၁၁။	ဒေါ်အေး		✓	✓		စာရင်း
၁၂။	ဒေါ်အေး		✓	✓		စာရင်း
၁၃။	ဒေါ်အေး		✓	✓		စာရင်း
၁၄။	ဒေါ်အေး		✓	✓		စာရင်း
၁၅။	ဒေါ်အေး		✓	✓		စာရင်း
၁၆။	ဒေါ်အေး		✓	✓		စာရင်း
၁၇။	ဒေါ်အေး		✓	✓		စာရင်း
၁၈။	ဒေါ်အေး		✓	✓		စာရင်း
၁၉။	ဒေါ်အေး		✓	✓		စာရင်း
၂၀။	ဒေါ်အေး		✓	✓		စာရင်း
၂၁။	ဒေါ်အေး		✓	✓		စာရင်း
၂၂။	ဒေါ်အေး		✓	✓		စာရင်း
၂၃။	ဒေါ်အေး		✓	✓		စာရင်း
၂၄။	ဒေါ်အေး		✓	✓		စာရင်း
၂၅။	ဒေါ်အေး		✓	✓		စာရင်း
စုစုပေါင်း						

(၁) အိမ်ထောင်စုစီးပွားဖြစ်ရန်မလိုပါ။ အမျိုးသား/အမျိုးသမီး အိမ်ထောင်စု တစ်စုကို ကိုယ်စားပြုသူမည်သူမဆို အမှတ်ခြစ်ပါ။



လူထုဗဟိုပြုစီမံကိန်း၊ စီမံကိန်းလက်စွဲ

အပိုင်း-၃ ၂၉.၉.၂၀၁၅

ပုံစံ - ၈-၁၂ - အစည်းအဝေးတက်ရောက်သူများ (FORM PC 12)

လမ်းညွှန်၊ စီမံကိန်း အစည်းအဝေးအားလုံးတွင် အသုံးပြုရန်၊ လူထုစည်းရုံးရေးမှူးက ကျေးရွာသို့ ကွင်းဆင်းစဉ် စစ်ဆေး၍ ပုံစံ ၂ စီမံကိန်းစက်ဝန်းအစဉ်အလာပါ အစည်းအဝေးတက်ရောက် သူများစာရင်းကို ဖြည့်သွင်းရန်

စည်းရုံးရေးမှူးအမည် ခေါ်ရွှေစား ဒေးဒေး

ရက်စွဲ၊ ၁၁-၁၂-၂၀၁၅ စီမံကိန်းစက်ဝန်းအမှတ်ဖြစ်ပါ (✓) □စက်ဝန်း(၁)
 □စက်ဝန်း(၂) □စက်ဝန်း(၃) □စက်ဝန်း(၄)

ပြည်နယ်/ တိုင်းဒေသကြီး မြို့နယ် ကျေးရွာအုပ်စု ကျေးရွာ
ဧရာဝတီ လေးမျက်နှာ ဓမ္မစက်တိုက် ဓမ္မစက်တိုက်

အစည်းအဝေးခေါင်းစဉ်						
စဉ်	အမည်	ကျား (✓)	မ (✓)	အိမ်ထောင်စုကိုယ်စားလှယ် (✓) ^(၁)	လူရိုး	လက်မှတ်
၁။	ဒေါ်လှလှ	✓		✓	လှ	<i>[Signature]</i>
၂။	ဒေါ်ခင်လှ	✓		✓		<i>[Signature]</i>
၃။	ဒေါ်ခင်အောင်	✓		✓		<i>[Signature]</i>
၄။	ဒေါ်စင်စင်	✓		✓		<i>[Signature]</i>
၅။	ဒေါ်စင်စင်	✓		✓		<i>[Signature]</i>
၆။	ဒေါ်စင်စင်	✓		✓		<i>[Signature]</i>
၇။	ဒေါ်စင်စင်	✓		✓		<i>[Signature]</i>
၈။	ဒေါ်စင်စင်	✓		✓		<i>[Signature]</i>
၉။	ဒေါ်စင်စင်	✓		✓		<i>[Signature]</i>
၁၀။	ဒေါ်စင်စင်	✓		✓		<i>[Signature]</i>
၁၁။	ဒေါ်စင်စင်	✓		✓		<i>[Signature]</i>
၁၂။	ဒေါ်စင်စင်	✓		✓		<i>[Signature]</i>
၁၃။	ဒေါ်စင်စင်	✓		✓		<i>[Signature]</i>
စုစုပေါင်း						

(၁) အိမ်ထောင်စဉ်းစီးဖြစ်ရန်မလိုပါ။ အမျိုးသား/အမျိုးသမီး အိမ်ထောင်စု တစ်စုကို ကိုယ်စားပြုသူမည်သူမဆို အမှတ်ခြစ်ပါ။

ကျေးရွာပိပံကိန်းဆထောက်အကျပြုကော်မတီဝင်များစာရင်း

ရက်စွဲ :

ကျေးရွာအုပ်စု -
ကျေးရွာ -

စဉ်	အမည်	ဘာသာ	ကျား/မ	ကော်မတီဝင်အမည်	ရာထူး	လက်မှတ်
၁၀	ဦးကျွန်း			ကျေးရွာကော်မတီ ဥက္ကဋ္ဌ	ဥက္ကဋ္ဌ	
၁၁	အောင်စောလင်းအောင်			ကျေးရွာကော်မတီ ဥက္ကဋ္ဌ	ဥက္ကဋ္ဌ	
၁၂				ဝယ်ယူရေးဆပ်ကော်မတီ	အဖွဲ့ခေါင်းဆောင်	
၁၃				ဝယ်ယူရေးဆပ်ကော်မတီ	အဖွဲ့ဝင်	
၁၄	ဦးအောင်စော			ဝယ်ယူရေးဆပ်ကော်မတီ	အဖွဲ့ဝင်	
၁၅				ဖောင်ကြည့်ကြီးကြပ်ရေးဆပ်ကော်မတီ	အဖွဲ့ခေါင်းဆောင်	
၁၆	အောင်စောအောင်			ဖောင်ကြည့်ကြီးကြပ်ရေးဆပ်ကော်မတီ	အဖွဲ့ဝင်	
၁၇	ဦးစောအောင်			ဖောင်ကြည့်ကြီးကြပ်ရေးဆပ်ကော်မတီ	အဖွဲ့ဝင်	
၁၈	အောင်စောအောင်			ပြင်ထိန်းသိမ်းရေးဆပ်ကော်မတီ	အဖွဲ့ဝင်	
၁၉				ပြင်ထိန်းသိမ်းရေးဆပ်ကော်မတီ	အဖွဲ့ဝင်	
၂၀	ဦးတင်တင်			အကြံပြုတိုင်းကြားရေးတာဝန်ခံ	တာဝန်ခံ	
၂၁	အောင်စောအောင်			အကြံပြုတိုင်းကြားရေးတာဝန်ခံ	တာဝန်ခံ	
၂၂	ဦးကျွန်း			ကျေးရွာစေတနာ့ဝန်ထမ်း	အကူ	
၂၃	အောင်စောအောင်			ကျေးရွာစေတနာ့ဝန်ထမ်း	အကူ	
၂၄	အောင်စောအောင်			ကျေးရွာစာရင်းကိုင်	တာဝန်ခံ (ကျား/မ)	

နေ့စဉ်ဆက်တွဲ ၂။ သင်တန်းဆက်ရောက်သူစာရင်း

ရက်စွဲ -----
(သင်တန်းဆက်ရောက်လျှင် သတ်ဖြည့်၍ တောင်းပေးပါ။)

စဉ်	အမည်	ကျား	မ	အဖွဲ့အစည်း (သို့) ကျေးဇူး	ရောဂါအခြေအနေ	မှတ်တမ်း အမှတ် (ဌာနဆိုင်ရာအမှတ်အသား)	ဖိလ်မီ	ထပ်မံ	ခြံ	စွန့်နုတ် (သို့) အခြား	လက်မှတ်
၁	ဒေါ်အေးအေး	✓			ရောဂါမရှိ						လက်မှတ်
၂	မိန်းမ		✓		ရောဂါမရှိ						လက်မှတ်
၃	ဒေါ်အေးအေး				ရောဂါမရှိ						လက်မှတ်
၄	ဒေါ်အေးအေး				ရောဂါမရှိ						လက်မှတ်
၅	ဒေါ်အေးအေး				ရောဂါမရှိ						လက်မှတ်
၆	ဒေါ်အေးအေး				ရောဂါမရှိ						လက်မှတ်
၇	ဒေါ်အေးအေး				ရောဂါမရှိ						လက်မှတ်
၈	ဒေါ်အေးအေး				ရောဂါမရှိ						လက်မှတ်
၉	ဒေါ်အေးအေး				ရောဂါမရှိ						လက်မှတ်
၁၀	ဒေါ်အေးအေး				ရောဂါမရှိ						လက်မှတ်
၁၁	ဒေါ်အေးအေး				ရောဂါမရှိ						လက်မှတ်
၁၂	ဒေါ်အေးအေး				ရောဂါမရှိ						လက်မှတ်
၁၃	ဒေါ်အေးအေး				ရောဂါမရှိ						လက်မှတ်

၁၄. ဒေါ်အေးအေး

၁၅. ဒေါ်အေးအေး



နောက်ဆက်တွဲ (၄) ခြားနားသောအပိုင်းများအတွက် ဦးစားပေးဖွံ့ဖြိုးရေးလုပ်ငန်းစဉ်များ အနှစ်ချုပ်

မူရင်းသည်အား VPSC တွင်ထားရှိရပါမည်။ အခြားဌာနများနှင့် ညှိနှိုင်းရန်အတွက် မိတ္တူအား TPIC သို့ပို့ရပါမည်။ MIS data အနေဖြင့်သွင်းရန်မလိုအပ်ပါ။

ကတိကုတ်

	အဆင့်	လုပ်ငန်း	မည်သူ ဦးစားပေးလဲ	လ / နှစ်	ကျေးဇူးတင်တာဝန်ခံသူ သို့ အုပ်စု	ပြင်ပမှ မည်သူ ထောက်ပံ့ မလဲ
အခြေခံအထောက်အပံ့	၁		<input type="checkbox"/> မ <input type="checkbox"/> ကျား			
	၂		<input type="checkbox"/> မ <input type="checkbox"/> ကျား			
	၃		<input type="checkbox"/> မ <input type="checkbox"/> ကျား			
	၄		<input type="checkbox"/> မ <input type="checkbox"/> ကျား			
	၅		<input type="checkbox"/> မ <input type="checkbox"/> ကျား			
အသက်မွေးဝမ်းကျောင်းမှ/ စိုက်ပျိုးရေး	၁		<input type="checkbox"/> မ <input type="checkbox"/> ကျား			
	၂		<input type="checkbox"/> မ <input type="checkbox"/> ကျား			
	၃		<input type="checkbox"/> မ <input type="checkbox"/> ကျား			
	၄		<input type="checkbox"/> မ <input type="checkbox"/> ကျား			
	၅		<input type="checkbox"/> မ <input type="checkbox"/> ကျား			
ကျန်းမာရေး နှင့် အာဟာရ		ခက်(ရေတွင်း)	မ ကျား	၂၀၁၈	ကျေးဇူး	ယူဆမယ့်အစီမံခန့်ခွဲမှု
	2		<input type="checkbox"/> မ <input type="checkbox"/> ကျား			
	3	ဆေးပေး ဘို	မ ကျား	၂၀၁၈	ကျေးဇူး	ယူဆမယ့်အစီမံခန့်ခွဲမှု
	4		<input type="checkbox"/> မ <input type="checkbox"/> ကျား			
	5		<input type="checkbox"/> မ <input type="checkbox"/> ကျား			
ပညာရေး	၁		<input type="checkbox"/> မ <input type="checkbox"/> ကျား			
	၂	ကျေးဇူးခြံစု ဘို	မ ကျား	၂၀၁၇	ကျေးဇူး	ယူဆမယ့်အစီမံခန့်ခွဲမှု
	၃		<input type="checkbox"/> မ <input type="checkbox"/> ကျား			
	၄		<input type="checkbox"/> မ <input type="checkbox"/> ကျား			
	၅		<input type="checkbox"/> မ <input type="checkbox"/> ကျား			

ရတနာတို့၏ အကျိုးအမြတ်ကို အကျိုးခံစားခွင့်ရှိသူများ၊ လာဘ်ရရှိသူများ၊ အကျိုးခံစားခွင့်ရှိသူများ

အကျိုးခံစားခွင့်ရှိသူများ၊ လာဘ်ရရှိသူများ၊ အကျိုးခံစားခွင့်ရှိသူများ

စာရင်း - ၁၁ - ၁၂ - ၂၀၁၅

အကျိုးခံစားခွင့်ရှိသူများ - ၂၀၀၀

အကျိုးခံစားခွင့်ရှိသူများ - ၂၀၀၀

အကျိုးခံစားခွင့်ရှိသူများ - ၂၀၀၀

အကျိုးခံစားခွင့်ရှိသူများ - ၂၀၀၀

လာဘ်ရရှိသူများ၊ အကျိုးခံစားခွင့်ရှိသူများ၊ လာဘ်ရရှိသူများ၊ အကျိုးခံစားခွင့်ရှိသူများ

လာဘ်ရရှိသူများ၊ အကျိုးခံစားခွင့်ရှိသူများ၊ လာဘ်ရရှိသူများ၊ အကျိုးခံစားခွင့်ရှိသူများ

စာစာစာစာစာစာ... ကျေးဇူးတင်စွာ အလုပ်ကြီးစားပေး
လုပ်ငန်းစဉ်များ

စားဝတ်နေရေးနှင့် အသက်မွေးဝမ်းကြောင်းဆိုင်ရာ ကဏ္ဍများ		ကျေးဇူးတင်စွာ				
ကဏ္ဍအလိုက်ဦးစားပေး လုပ်ငန်းများ	ကတိတ်ကုန်	ဌာနခွဲ	အာယအကုန်	ကုန်ကျစွဲငွေ	ပိုင်ဆိုင်မှုပုံစံ	
အခြေခံလူမှု အဆောက်အဦး ကဏ္ဍ	ခက်ရှေ့တွင်း ကျောက်	ခက်ရှေ့တွင်း ကျောက်	ခက်ရှေ့တွင်း ကျောက်	ခက်ရှေ့တွင်း ကျောက်	ဆွဲယာဇာ	
အတိုင်းအတာ	၂"ဖ ၃၀၀' ၈'x၆'x၄'	၂"ဖ ၃၀၀' ၈'x၆'x၄'	၂"ဖ ၃၀၀' ၈'x၆'x၄'	၂"ဖ ၃၀၀' ၈'x၆'x၄'	၂၀၀၀'	
စီမံကိန်းလုပ်ငန်းခွဲကုန်ကျငွေ	၄,၀၀၀,၀၀၀	၄,၀၀၀,၀၀၀	၄,၀၀၀,၀၀၀	၄,၀၀၀,၀၀၀	၃,၅၀၀,၀၀၀	
အသက်မွေးဝမ်းကြောင်း ဆိုင်ရာကဏ္ဍ	အောက်ခံ	အောက်ခံ	အောက်ခံ	အောက်ခံ	အောက်ခံ	
	အောက်ခံ	အောက်ခံ	အောက်ခံ	အောက်ခံ	အောက်ခံ	
	ကျေးဇူးတင်စွာ	ကျေးဇူးတင်စွာ	ကျေးဇူးတင်စွာ	ကျေးဇူးတင်စွာ	ကျေးဇူးတင်စွာ	

VDP အရည်အသွေးထိန်းချုပ်မှု

ထိန်းချုပ်သူ-

ရက်စွဲ-

ရွာ-

VDP ရက်စွဲ-

မြို့နယ်-

ကျေးရွာအုပ်စု-

(က) ခြုံငုံခြင်း (မြို့နယ်အဆင့်)- PC 8 ၏ Data အရ မှန်ကန်မှုရှိကြောင်းစစ်ပါ။

(ခ) အသေးစိတ် စစ်ဆေးခြင်း- တစ်မြို့နယ်တွင် ၁၀ ရွာ မှ ၂၀ ရွာ ကျေးရွာအုပ်စု(VDPs)များကို အရည်အသွေးစစ်ဆေးရန်ရွေးပါ။ တစ်မြို့နယ်တွင် ကျေးရွာ ၂၀ ထက်ကျော်လျှင် ကျပန်းနမူနာရွေးပါ။

(င) VDP စာရွက်စာတမ်းပြီးဆုံးမှုကို စစ်ဆေးပါ။ (OM အရ)

- မျက်နှာဖုံး (အဖုံး)
- ဓာတိကာ
- ကျေးရွာအခြေခံ Data
- PSA အကျဉ်းချုပ်နှင့် PRA လုပ်ငန်းစဉ်
- အမျိုးသား/အမျိုးသမီးအဖွဲ့များ၏ အခက်အခဲများ
- ကျေးရွာပျော်မွန်းချက် (ဆွေးနွေးချက်ရလဒ်)
- အမျိုးသား/အမျိုးသမီးအဖွဲ့များသဘောတူထားသည့် နောင်လေးနှစ်အတွက် ဦးစားပေးလုပ်ငန်းများစာရင်း (အခြေခံအဆောက်အအုံ၊ အသက်မွေးမှု၊ ပညာရေး၊ လူမှုရေးထိန်းသိမ်းမှု....)

နောက်ဆက်တွဲများ-

- လူမှုရေးအကဲဖြတ်မှု စာရွက်စာတမ်းမိတ်ပုံနှင့် PRA လုပ်ငန်းစဉ် (ဖြစ်နိုင်လျှင်) ဖြေပုံများ ပါရမည်။ စည်းစိမ်ပိုင်ဆိုင်မှုအဆင့်၊ venn ပုံ...
- ကျေးရွာစီမံကိန်းရေးဆွဲရေးအစည်းအဝေးမိတ္တူ
- ကျေးရွာ၏အချက်အလက် (PC 1 ပုံစံ)
- ကျေးရွာပျော်မွန်းချက်

(၂) လူမှုရေးအကဲဖြတ်မှုအရည်အသွေးနှင့် VDP စစ်ဆေးပါ။

- VDP တွင်ပါဝင်သောဦးရေ (အမျိုးသား/အမျိုးသမီး)-
- လူမှုရေးအကဲဖြတ်မှုအရည်အသွေးနှင့် VDP အတွက် ရက်ပေါင်း-
- PRA ပစ္စည်းများ အသုံးပြုသည့် အရေအတွက်-